

WALL COVERING Home and Contract

LIGHT

2010 ▶ 2013

Lilycolor

WEB SITE <http://www.lilycolor.co.jp>

リリカラのウェブサイトには、インテリアのさまざまな情報が満載。

リリカラのウェブサイトには、インテリアのさまざまな情報が満載。

最新の見本帳がいつでもご覧いただけるウェブカタログや、全国のインテリアショップが地区別に検索できる便利な機能を搭載。

壁紙、カーテン、床材などそれぞれのメンテナンスの仕方を紹介するほか、ショールームスタッフが監修する、

インテリアコーディネートのためのノウハウなど、新築・リフォームを考えているお客様が気軽に使えるコンテンツが豊富です。



壁紙、カーテン、カーペット、クッションフロア、フローリング。
リリカラの全ての見本帳が24時間どこからでもご覧いただけます。
インテリアプランニングのツールとして、お役立てください。



ショールームスタッフが監修する「コーディネート」のページでは
様々なケースでのインテリアプランを提案。



ご使用の手引き



- A** 商品番号 LL-1998 NEW 防火種別 2-4 準不燃 難燃 **D**
- B** 巾92cm切売可 巾64→46cm 通気性 透湿性 **E**
- C** 施工注意 無地貼可 防かび SV **F**

A 新商品マーク

B 規格・リピート表示

巾は商品の有効巾を表します。リピートは施工糊の水分などによって多少変わりますので、施工の際の目安とお考えください。リピート付属項目を青字で表示しています。

C 施工注意 表示について

施工の際に注意が必要ですので「施工上の注意」をご覧ください。施工の詳細については、付録の別冊資料をご覧ください。

D 防火認定区分

取得している防火性能を表示しています。壁紙の防火性能は、下地との組み合わせ及び施工方法で決まります。詳しくは、付録の別冊資料をご覧ください。

E 機能表示

機能についての詳細は、付録の別冊資料をご覧ください。

F 品質表示

取得している品質規格を表示しています。品質規格についての詳細は、付録の別冊資料をご覧ください。

■施工写真について

施工例写真は、印刷の都合上、実物と多少違って見える場合がありますので、ご了承ください。

■価格について

各商品の価格については、付録の別冊価格表をご覧ください。

お願い

平成9年12月から「廃棄物の処理及び清掃に関する法律」(廃棄物処理法)が改正されましたので新見本帳発行に伴い不要になった見本帳につきましても、産業廃棄物としての取り扱いが必要となりました。従いまして、しかるべき資格を有する産業廃棄物処理業者に直接廃棄を委託して頂きますようお願い申し上げます。当業界では、従来同様廃棄物の適切な処理を更に推進していく所存です。貴社の御理解と御協力をお願い申し上げます。

(社)日本インテリアファブリックス協会
リリカラ株式会社

塩化ビニル樹脂系の「∞PVC」マーク表示について

平成13年4月1日、「資源の有効な利用の促進に関する法律」(資源有効利用促進法)が施行され、従来の原材料としての再利用(リサイクル)に加えて、新たに廃棄物の発生抑制(リデュース)、部品などの再利用(リユース)対策が追加されました。今回の施行により、塩化ビニル製の建設資材は解体時の分別を容易にするため「∞PVC」マークを表示することが義務づけられました。

《表示の内容》

- 「∞PVC」マークは、壁紙裏面の面積1平方メートルごとに1個所以上表示します。
- ①壁紙裏面の表示は、目視で確認できます。
 - ②表示は壁紙表面への色の影響を抑えるため、比較的淡いインクを使用しています。
 - ③剥がした壁紙の裏面にブラックライトを照射させると、表示マークの確認が容易です。

WALL COVERING Home and Contract

LIGHT

2010 ▶ 2013

Lilycolor

CONTENTS

Color & Texture	1
Style Collection	11
Chic Modern	13
Comfort Modern	25
Elegance	37
Feminine	49
Art Living	59
Kids	67
Ethnic	77
Japan	87
■ ボーダー一覧	101
ベーシック	
織物調	103
石目調	121
天井	137
機能	
ハイブリッド光消臭 [エアリフレ]	141
汚れ防止	147
スーパー強化+汚れ防止 [ペット住まいる壁紙]	159
調湿 [通気性]	163
調湿 [吸放湿]	164
マイナスイオン	165
不燃認定	
ベーシック	167
マテリアル	185
不燃商品パターン一覧	193
不燃認定 機能	
ハイブリッド光消臭 [エアリフレ]	199
汚れ防止	205
スーパー強化+汚れ防止	209
スーパー強化	213
スピード抗菌	215
■ トップコート一覧	219
■ 資料	221

Color & Texture

WHITE - ホワイト

品番 掲載ページ

LL-2323 P.182	LL-2338 P.183	LL-2352 P.183	LL-1986 P.137
LL-2366 P.184	LL-1893 P.120	LL-2326 P.182	LL-2328 P.182
LL-1889 P.119	LL-1824 P.110	LL-1837 P.112	LL-1792 P.106
LL-1815 P.109	LL-2261 P.175	LL-1895 P.120	LL-1913 P.123

- WHITE
ホワイト
- GRAY-BLACK
グレー ブラック
- BEIGE
ベージュ
- BROWN
ブラウン
- GREEN
グリーン
- BLUE
ブルー
- PURPLE
パープル
- RED-PINK
レッド
- ORANGE
オレンジ
- YELLOW
イエロー



Color & Texture

GRAY-BLACK グレー ■ ブラック

品番 掲載ページ

LL-1805 p.108	LL-2343 p.183	LL-1787 p.105	LL-1797 p.106
LL-1874 p.117	LL-1519 p.22	LL-1781 p.105	LL-1528 p.24
LL-1909 p.122	LL-2279 p.177	LL-1911 p.123	LL-1791 p.105
LL-2201 p.168	LL-1836 p.112	LL-2276 p.176	LL-2310 p.179



BEIGE - ベージュ

品番 種類ページ			
LL-2324 P.182	LL-2363 P.184	LL-1917 P.124	LL-1900 P.120
LL-2349 P.183	LL-1830 P.111	LL-1701 P.92	LL-1800 P.107
LL-2356 P.183	LL-1894 P.120	LL-1828 P.110	LL-1789 P.105
LL-1890 P.119	LL-1882 P.118	LL-1965 P.133	LL-1920 P.124



Color & Texture

BROWN - ブラウン

品番 掲載ページ

LL-1847 P.114	LL-1967 P.133	LL-1848 P.114	LL-1790 P.105
LL-1736 P.98	LL-2264 P.175	LL-1914 P.123	LL-1849 P.114
LL-1886 P.118	LL-2254 P.173	LL-1675 P.82	LL-2209 P.169
LL-2274 P.176	LL-1784 P.105	LL-1547 P.30	LL-2282 P.177



GREEN - グリーン

品番 掲載ページ			
LL-1702 P.92	LL-2189 P.166	LL-2561 P.215	LL-1772 P.103
LL-1918 P.124	LL-1850 P.114	LL-2450 P.202	LL-1840 P.112
LL-1521 P.22	LL-2238 P.172	LL-1527 P.24	LL-2235 P.171
LL-2299 P.178	LL-2205 P.168	LL-2304 P.179	LL-2208 P.168



Color & Texture

BLUE - ブルー

品番 掲載ページ

LL-2176 p.165	LL-1832 p.111	LL-1854 p.115	LL-1727 p.96
LL-2578 p.217	LL-1839 p.112	LL-2296 p.178	LL-2206 p.168
LL-2308 p.179	LL-1729 p.96	LL-2243 p.172	LL-1788 p.105
LL-1795 p.106	LL-1796 p.106	LL-2277 p.176	LL-2295 p.178



PURPLE - パープル

品番 掲載ページ

LL-1778 P.104	LL-1838 P.112	LL-2576 P.217	LL-1953 P.131
LL-1812 P.108	LL-2290 P.177	LL-1955 P.131	LL-1779 P.104
LL-2267 P.175	LL-2204 P.168	LL-2284 P.177	LL-1915 P.123
LL-1782 P.105	LL-2278 P.176	LL-2251 P.173	LL-2291 P.177



Color & Texture

RED-PINK レッド ■ ピンク

品番 掲載ページ

LL-1817 p.109	LL-2428 p.199	LL-2199 p.168	LL-1826 p.110
LL-2255 p.173	LL-2275 p.176	LL-1730 p.96	LL-1954 p.131
LL-2285 p.177	LL-1868 p.116	LL-1731 p.96	LL-1615 p.54
LL-1794 p.106	LL-2307 p.179	LL-2313 p.180	LL-2298 p.178



ORANGE - オレンジ

品番	掲載ページ	品番	掲載ページ	品番	掲載ページ	品番	掲載ページ
LL-1770	P.103	LL-2427	P.199	LL-1831	P.111	LL-2574	P.217
LL-2239	P.172	LL-2434	P.201	LL-2558	P.215	LL-1946	P.130
LL-2194	P.167	LL-1841	P.112	LL-2301	P.178	LL-1851	P.114
LL-2213	P.169	LL-1867	P.116	LL-2306	P.179	LL-2312	P.180

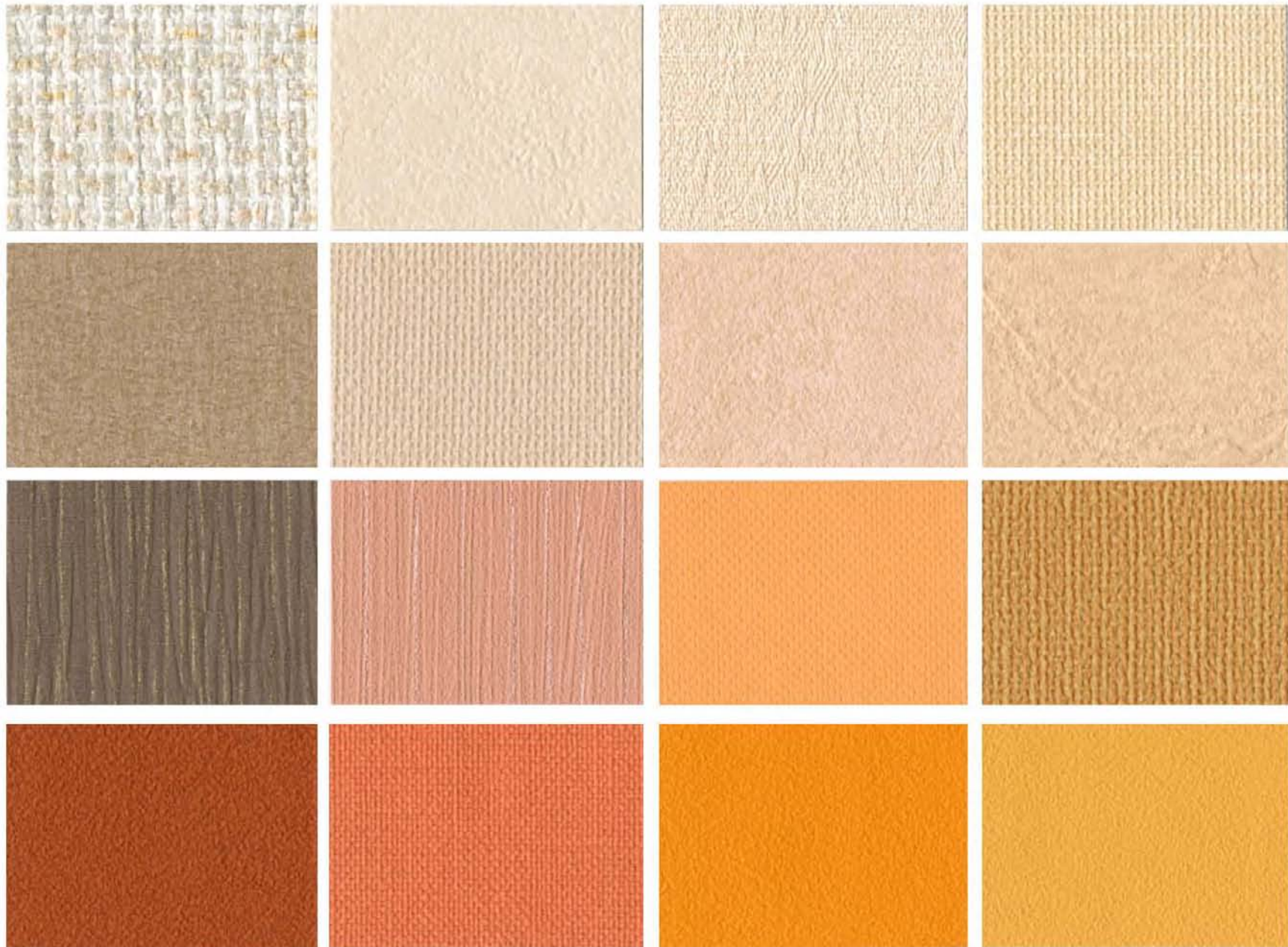

Color & Texture

YELLOW - イエロー

品番 掲載ページ

LL-1700 p.92	LL-1843 p.113	LL-1827 p.110	LL-1944 p.130
LL-1725 p.96	LL-1919 p.124	LL-1856 p.115	LL-2573 p.217
LL-2214 p.169	LL-1945 p.130	LL-1960 p.132	LL-1614 p.54
LL-1540 p.28	LL-1866 p.116	LL-2300 p.178	LL-2311 p.180



Style Collection

スタイルコレクション

Chic Modern



シックモダン

大胆なデザイン、アニマルやレザーのハードなモチーフ使いが織り成すグラマラスな空間。シックな色合のなかにきらめく、大人のラグジュアリー。

Comfort Modern



コンフォートモダン

ベーシックカラーがキーワード。シンプルでモダンな空間にナチュラルテイストを取り入れてくつろぎのインテリアに。心地よさを追求した、都会的なナチュラルスタイル。

Elegance



エレガンス

女性らしい雰囲気にはシックなトーンを織り交ぜて、艶やかな中にも上品な落ち着きを。大人の女性の優美を感じる上質なインテリア。

Feminine



フェミニン

フェミニンな雰囲気にスパイスを効かせて大人の甘さを表現。お気に入りのものに囲まれた、わたし流ミックススタイル。

インテリアに新しい風を。

これまでの概念にとらわれない、新しい発想で自由に空間を彩る。

『スタイルコレクション』では、そんなオリジナリティーあふれるインテリアを提案する、豊富なデザインとカラーをラインナップしています。

それぞれのインテリアシーンに合わせて選べる、8つのコレクションです。

Art Living

アートリビング

遊び心を取り入れた斬新なデザインが、ユニークな空間を演出。暮らしにアートを取り入れて、日常生活を楽しもう！

Kids

キッズ

可愛らしいモチーフ、カラフルな色使いがインテリアのアクセントに。楽しく、思わず笑顔になる空間。インテリアはハッピーな気分させてくれるマジックです！

Ethnic

エスニック

国境を越えた、さまざまな国のエッセンスをインテリアに取り入れて。世界中を旅するような、ミックス感あふれるエスニック・コレクション。

Japan

ジャパン

日本の情緒ただよ、きらびやかな雅の世界を大胆にアレンジ。伝統がモダンな空間に溶け合う、新しい和のスタイル。

Chic Modern

シックモダン

大胆なデザイン、アニマルやレザーのハードなモチーフ使いが織り成すグラマラスな空間。シックな色合のなかにきらめく、大人のラグジュアリー。



中央：LL-1501 左右：LL-2289

Lillywhisper LIGHT 2010-2013



LL-1501 NEW

巾92.5cm切売可 ↑64.1→30.8cm

防火種別 1-1 **不燃** **準不燃**

防かび SV

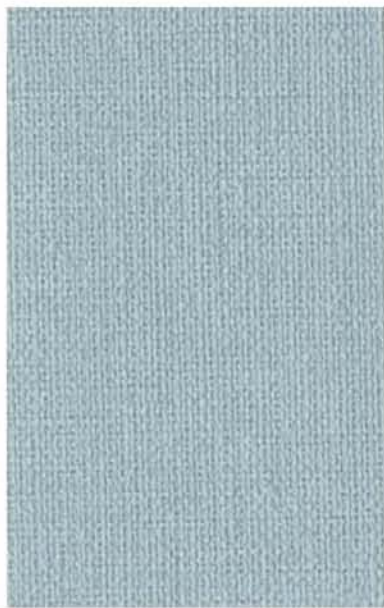

LL-2289 NEW

巾92cm切売可

防火種別 1-6 **不燃** **準不燃**

防かび SV



LL-2291 NEW

LL-1501

巾なり写真



巾92.5cm





Lilycolor LIGHT 2011.09.01.13

Style Collection

左：LL-2291 正面：LL-1502



LL-1502 NEW
巾93cm切売可 幅62.5-93cm

防火種別 1-1 **不燃** **準不燃**
防かび SV



LL-1503 NEW

LL-1502 巾なり写真



LL-1503 巾なり写真



⚠ 濃色の商品は、ひっかき傷や糊の拭き残しにご注意ください。

不燃認定品

Chic Modern シックモダン



LL-1504 NEW



LL-1505 NEW



LL-1506 NEW

LL-1504~1506 防火種別 1-1 不燃 準不燃
巾92.5cm切売可 幅64.1~92.5cm 防かび SV



LL-1504

LL-1507



LL-1507

部分写真

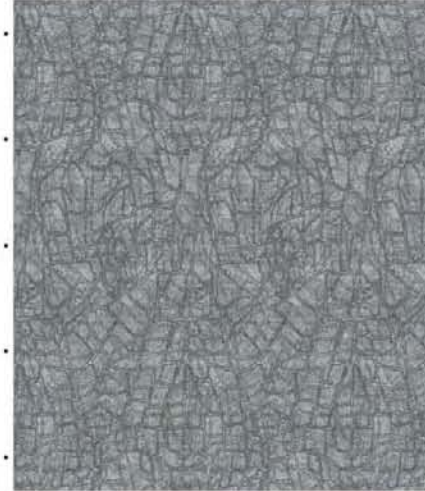

(1目盛:10cm)



LL-1507 NEW 防火種別 1-6 **不燃** 準不燃
巾92cm切売可 :32.1~15.3cm **防かび** **SV**

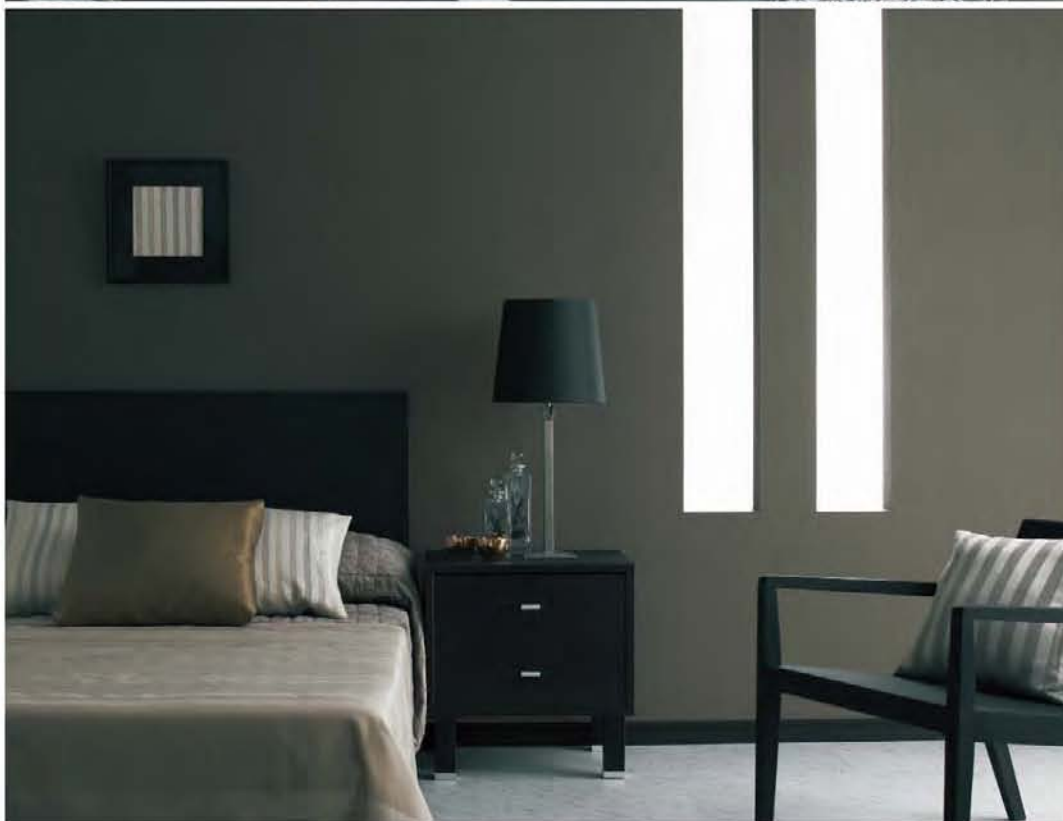

LL-2228



LL-2228 NEW 防火種別 1-1 **不燃** 準不燃
巾92cm切売可 :+0.5cm **防かび** **SV**



LL-2225 NEW



LL-1508

巾なり写真



巾92.5cm



LL-1508 NEW 防火種別 1-6 不燃 準不燃
巾92.5cm切売可 :69--92.5cm 防かび SV



LL-2201 NEW 防火種別 1-4 不燃 準不燃
巾92cm切売可 防かび SV



LL-2205 NEW



LL-2202

左: LL-2205 右: LL-1508



LL-1509 NEW 防火種別 1-6 **不燃** **準不燃**
巾92cm切売可 : 64→46cm **防かび** **SV**



LL-1510 NEW



LL-2200 防火種別 1-4 **不燃** **準不燃**
巾92cm切売可 **防かび** **SV**



LL-2206 NEW



LL-2207 NEW



左 : LL-2200 右 : LL-1509



ⓘ 濃色の商品は、ひっかき傷や糊の拭き残しにご注意ください。



LL-1511



LL-1512



LL-1513

LL-1511~1513 防火種別 2-2 準不燃 難燃
巾92.5cm切売可 ¥31.7~46.3cm 防かび SV



左：LL-1792 正面：LL-1512



LL-1514

LL-1514 巾なり写真



巾92cm



LL-1514

LL-1515 巾なり写真



巾92cm

LL-1515

LL-1514・1515 防火種別 2-2 準不燃 難燃
 巾92cm切売可 :56.5~46cm トップコート 防かび
 エンボスリピート SV

商品厚が薄くフラットな商品ですので、下地処理は丁寧にこなしてください。

Chic Modern シックモダン

LL-1516



LL-1516 NEW
巾92cm切売可 164.2**46cm

防火種別 2-2 準不燃 難燃

防かび SV



LL-1517 NEW 防火種別 2-2 準不燃 難燃
巾92cm切売可 123**23cm 防かび SV



LL-1518 NEW

LL-1517



LL-1519 NEW



LL-1521 NEW



LL-1520 NEW



LL-1522 NEW

LL-1519~1522 防火種別 2-2 準不燃 難燃
 巾92.5cm切売可 幅30.7~15.4cm トップコート 防かび
 エンボスリピート SV

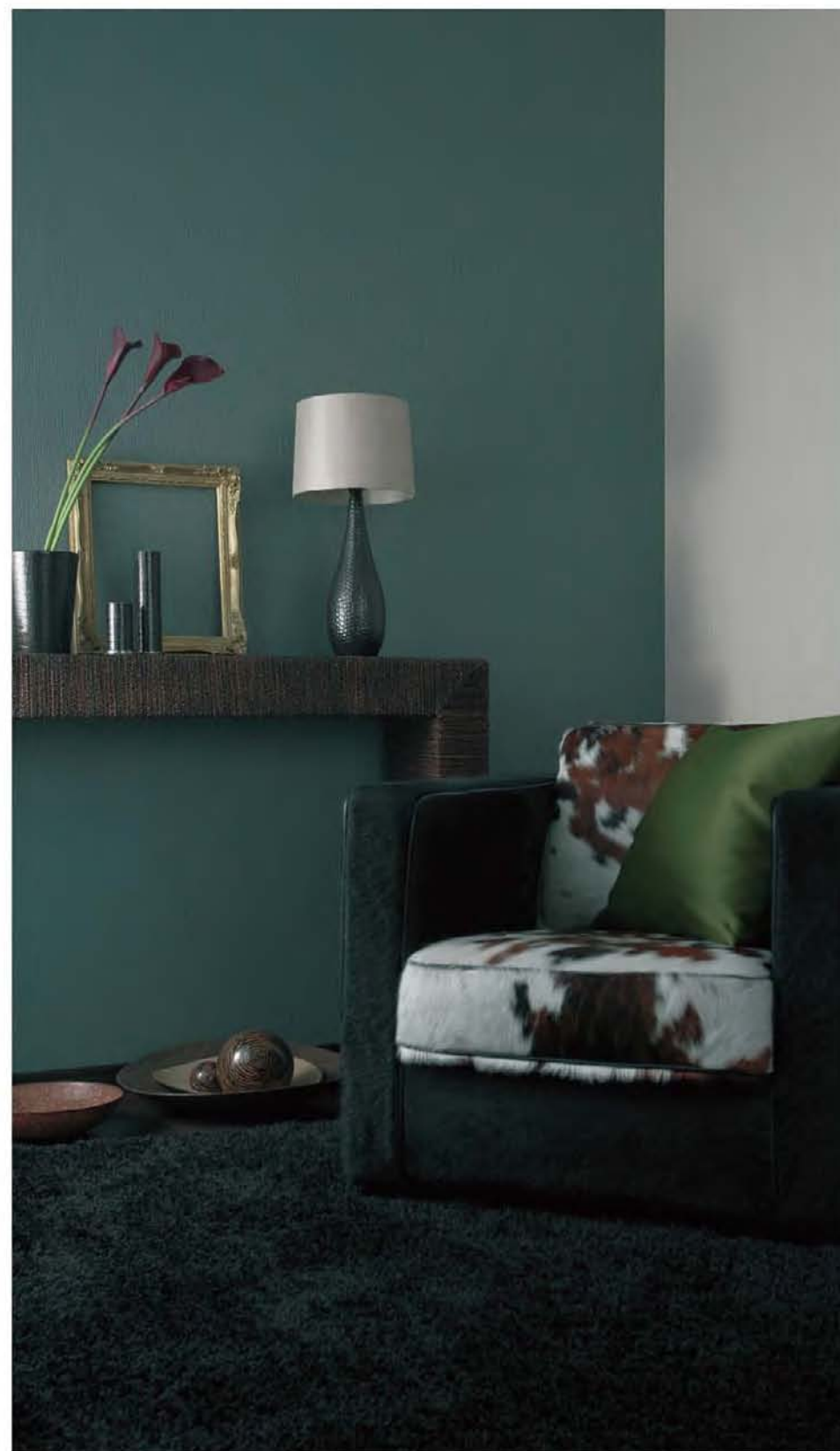

左：LL-1522 右：LL-1519

ⓘ 濃色の商品は、ひっかき傷や糊の拭き残しにご注意ください。

Chic Modern シックモダン



LL-1523 NEW

LL-1523 巾なり写真



LL-1524 NEW

LL-1524 巾なり写真



LL-1523・1524 防火種別 2-4 準不燃 難燃
巾92cm切売可 : 48→92cm 防かび SV



LL-1523



正面：LL-1525 右：LL-1920



LL-1526



LL-1529

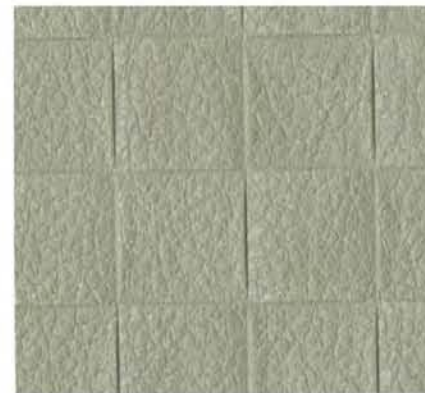

LL-1527 **NEW**



LL-1530

LL-1525

巾なり写真



巾92.5cm



LL-1525

防火種別 2-2 準不燃 難燃

巾92.5cm切売可 †64.1→92.5cm

防かび SV



LL-1528

LL-1526~1528

防火種別 2-4 準不燃 難燃

巾92.5cm切売可 †21.1→10.3cm

防かび SV



LL-1531 **NEW**

LL-1529~1531

防火種別 2-2 準不燃 難燃

巾92.5cm切売可 †1.2cm

防かび SV

Comfort Modern

コンフォートモダン

ベーシックカラーがキーワード。

シンプルでモダンな空間にナチュラルテイストを取り入れてくつろぎのインテリアに。心地よさを追求した、都会的なナチュラル・スタイル。



LL-1532



LL-1532 NEW

巾92cm切替可 +32→30.7cm



LL-1533 NEW

防火種別 2-1 準不燃

防かび SV

LL-1532

巾なり写真

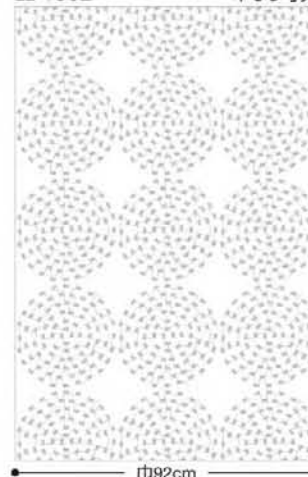

巾92cm

LL-1533

巾なり写真

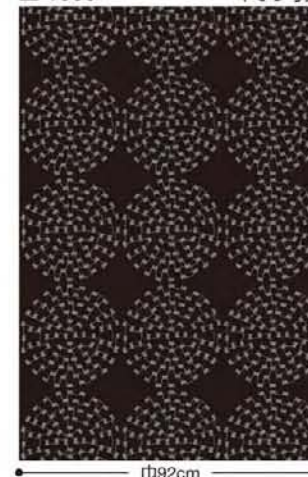

巾92cm



左：LL-1534 右：LL-1535

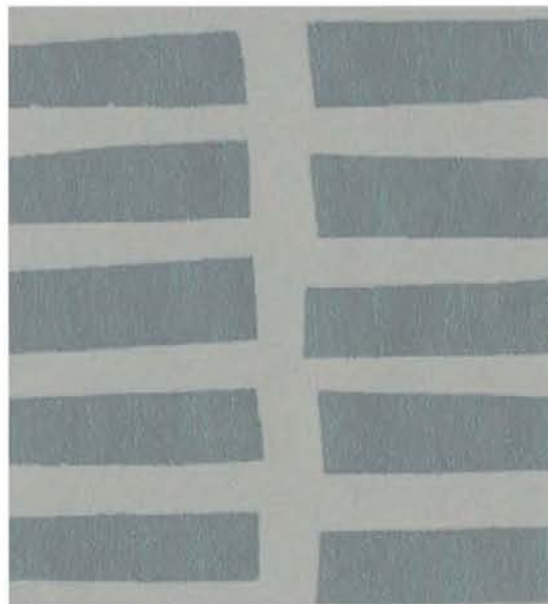

LL-1534 NEW
巾92cm切売可 寸64.1--92cm

防火種別 2-2 準不燃 難燃
防かび SV



LL-1535 NEW 防火種別 2-2
巾92cm切売可 寸32--15.3cm

準不燃 難燃
防かび SV



LL-1536 NEW

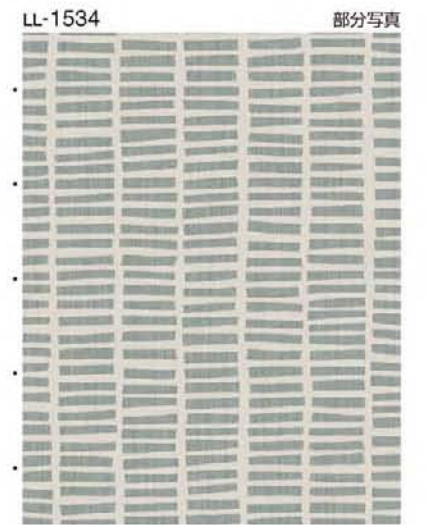

LL-1534 部分写真

(1目盛:10cm)

Comfort Modern コンフォートモダン



LL-1537

部分写真



(1目盛:10cm)

LL-1537 NEW 防火種別 1-6 **不燃** **準不燃**
巾92cm切売可 : 32.1→15.3cm **防かび** **SV**



LL-2244 NEW 防火種別 1-4 **不燃** **準不燃**
巾92.5cm切売可 : 0.8→0.8cm **防かび** **SV**



LL-2242 NEW



左: LL-2244 右: LL-1537



LL-1538 NEW



LL-1539 NEW



LL-1541 NEW



LL-1540 NEW



LL-1542 NEW

LL-1538~1542 防火種別 2-4 準不燃 難燃
巾92cm切売可 寸21.9~30.7cm 防かび SV

左：LL-1541 右：LL-1538

⚠ 濃色の商品は、ひっかき傷や糊の拭き残しにご注意ください。



手前：LL-1543 奥：LL-1789

LL-1543

巾なり写真



巾92.5cm



LL-1543 NEW 防火種別 2-2 準不燃 難燃
巾92.5cm切売可 :64→92.5cm 防かび SV



LL-1790 NEW 防火種別 2-2 準不燃 難燃
巾92cm切売可 防かび SV



LL-1789 NEW



LL-1544 NEW

巾92cm切売可 :64.2--46cm

防火種別 2-2 準不燃 難燃

防かび SV



LL-1545 NEW

巾92.5cm切売可 :30.7--15.4cm
エンボスリベート

防火種別 2-2 準不燃 難燃

トップコート 防かび

SV



LL-1546 NEW



LL-1547 NEW

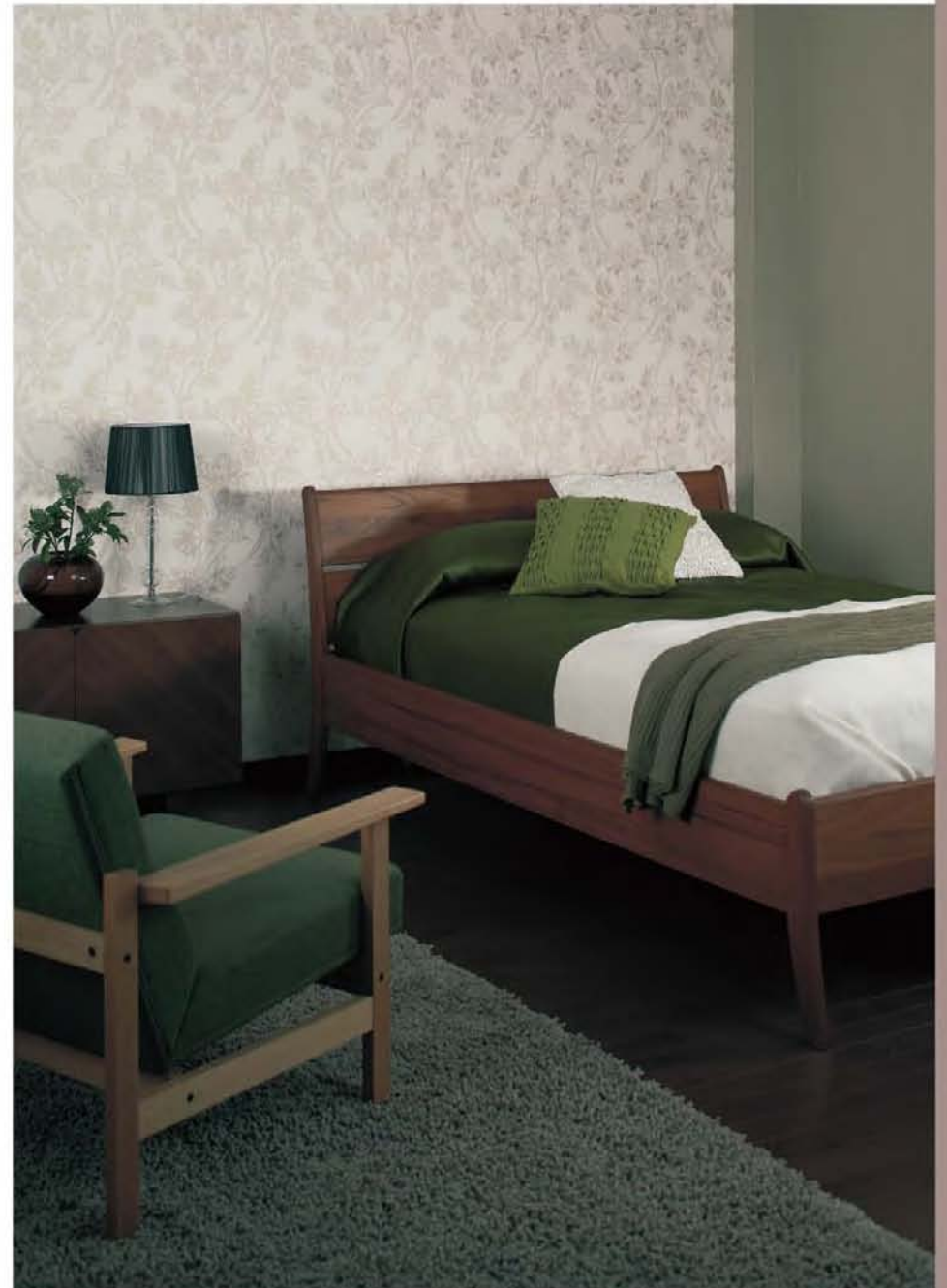

左: LL-1544 右: LL-1545



LL-1548

LL-1548

巾なり写真



巾92.5cm



LL-1549

LL-1549

巾なり写真



巾92.5cm

LL-1548・1549 防火種別 2-2 準不燃 難燃
巾92.5cm切売可 : 78→46.2cm 防かび SV



LL-1549



UU25

コンフォートモダン **Comfort Modern**



左: LL-1550 右: LL-1845



LL-1550

巾92.5cm切売可 132→46.2cm

防火種別 2-2 **準不燃** **難燃**

防かび **SV**



手前: LL-1922 奥: LL-1551



LL-1551

巾92cm切売可 146.5→92cm

防火種別 2-2 **準不燃** **難燃**

防かび **SV**



手前：LL-1553 奥：LL-1555

LL-1553

巾なり写真



巾92.5cm



LL-1552



LL-1553

LL-1552・1553

防火種別 2-2

準不燃

難燃

巾92.5cm切売可 :31~30.8cm

防かび

SV



LL-1554



LL-1555



LL-1556

LL-1554~1556 無地

準不燃

難燃

防火種別 2-2

巾92cm切売可

防かび

SV

LL-1558



LL-1557 防火種別 2-2 準不燃 難燃
巾92.5cm切売可 32.1→46.3cm 防かび SV



LL-1558



LL-1559 NEW 防火種別 2-2 準不燃 難燃
巾92.5cm切売可 12.8→11.6cm 防かび SV



LL-1560 NEW



LL-1559 部分写真

(1目盛:10cm)



LL-1560 部分写真

(1目盛:10cm)

LL-1560

Comfort Modern コンフォートモダン



LL-1561

防火種別 2-2 準不燃 難燃

巾92.5cm切売可 | 7.7~2.6cm

防かび SV



LL-1561



LL-1562

防火種別 2-2 準不燃 難燃

巾92cm切売可 | 64.3~92cm

防かび SV



LL-1562



LL-1563

防火種別 2-2 準不燃 難燃

巾92cm切売可 | 64.2~46cm

防かび SV



LL-1563



LL-1564

巾92.5cm切売可 **1.2cm

防火種別 2-2 **準不燃** **難燃**

防かび **SV**



LL-1565 **トカグ革柄**

巾92.5cm切売可 †22.2**30.8cm

防火種別 2-2 **準不燃** **難燃**

防かび **SV**



LL-1566 **ワニ革柄**

巾92.5cm切売可 †19**30.8cm

防火種別 2-2 **準不燃** **難燃**

防かび **SV**

LL-1564

Elegance

エレガンス

女性らしい雰囲気シックなトーンを織り交ぜて、艶やかな中にも上品な落ち着きを。大人の女性の優美を感じる上質なインテリア。



LL-1567

巾なり写真



巾92cm



LL-1567 NEW

LL-1568

巾なり写真



巾92cm



LL-1568 NEW

LL-1567・1568 防火種別 1-1 不燃 準不燃
巾92cm切売可 ¥64.1→92cm 防かび SV

LL-1567



LL-1569 NEW



LL-1570 NEW

LL-1569・1570 防火種別 1-6 **不燃** **準不燃**
巾92cm切売可 :64→92cm **防かび** **SV**



LL-1571 NEW **不燃** **準不燃**
巾16cm×10m巻 防火種別 1-6 **防かび**
→21.5cm **SV**
ポーター/本売



腰上・腰下：LL-1569 ポーター：LL-1571

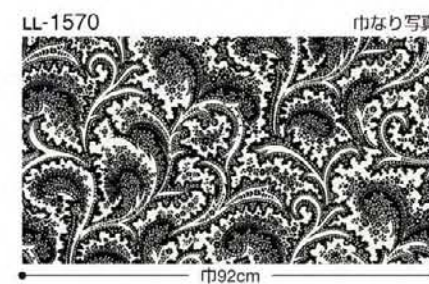
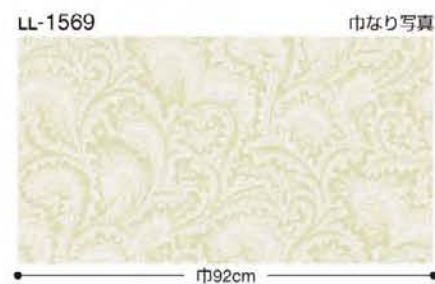

⚠ 濃色の商品は、ひっかき傷や糊の拭き残しにご注意ください。

Elegance エレガンス



LL-1572 NEW 防火種別 1-1 **不燃** **準不燃**
 巾92cm切売可 : 64.1→46cm **防かび** **SV**

LL-1572 巾なり写真

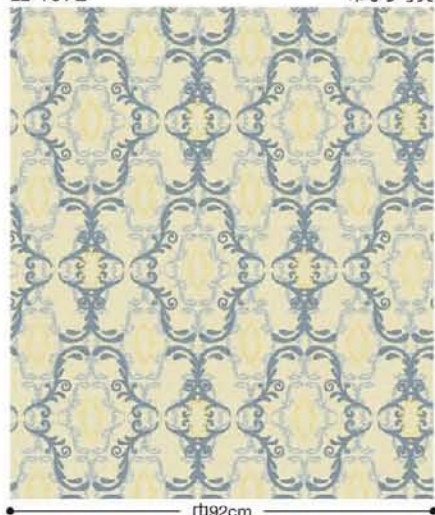

巾92cm



LL-2197 NEW 防火種別 1-6 **不燃** **準不燃**
 巾92cm切売可 **防かび** **SV**



LL-2192 NEW

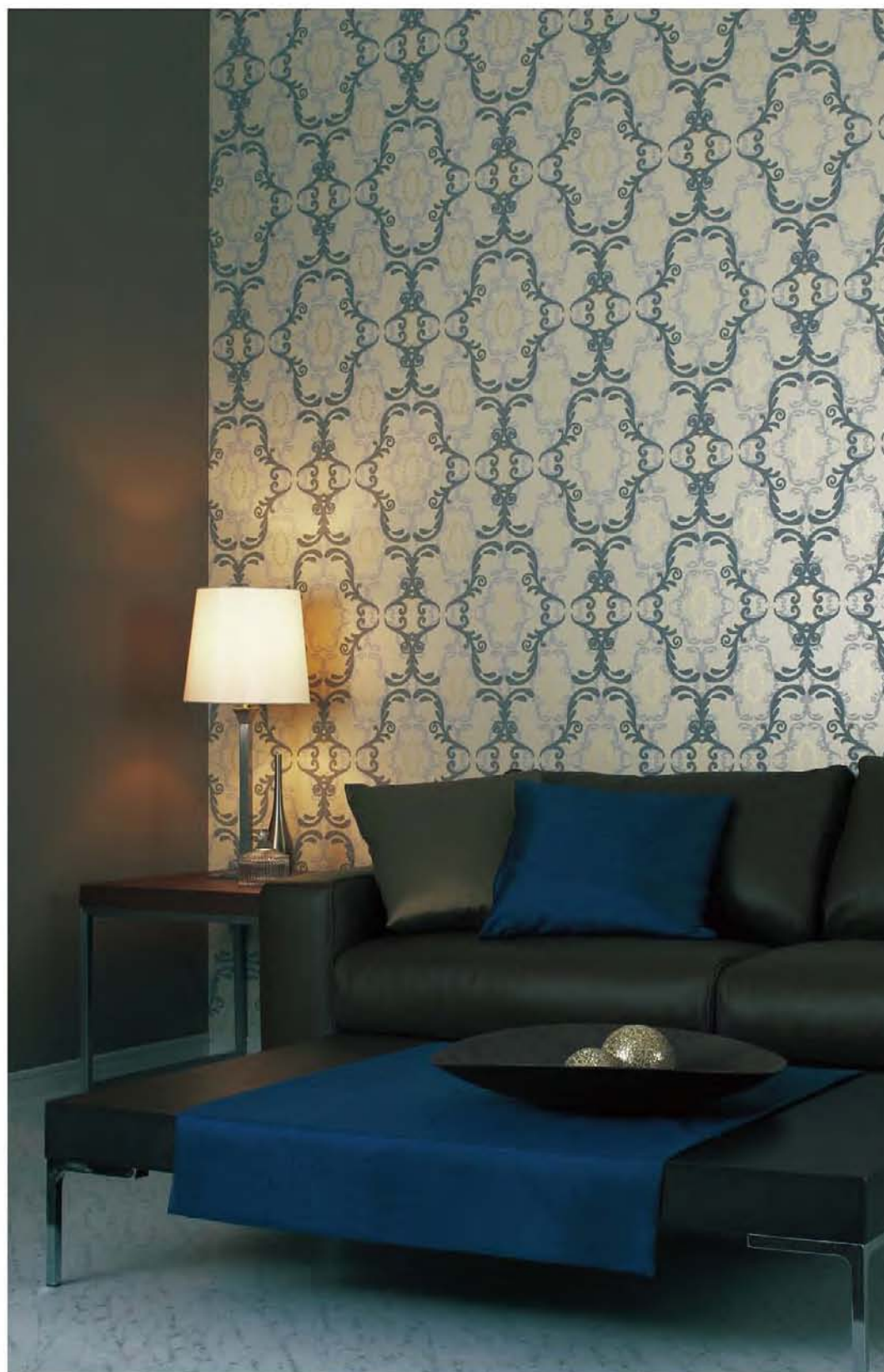

左: LL-2197 右: LL-1572



LL-1573

LL-1573

巾なり写真



巾92cm



LL-1573 NEW

LL-1574

巾なり写真



巾92cm



LL-1574

LL-1573・1574 防火種別 2-2 準不燃 難燃
 巾92cm切売可 :56.5**46cm トップコート 防かび
 エンボスリピート SV

商品厚が薄くフラットな商品ですので、下地処理は丁寧にこなしてください。

Elegance エレガンス



手前：LL-1577 奥：LL-1575



LL-1575 NEW 防火種別 2-2 準不燃 難燃
巾92cm切売可 16→15.3cm 防かび SV



LL-1576 NEW



LL-1577 NEW 防火種別 2-1 準不燃
巾92cm切売可 →23cm 防かび SV



LL-1578 NEW



LL-1579 NEW



LL-1580



LL-1581

LL-1580・1581

巾92.5cm切売可 ¥50→92.5cm

防火種別 2-2 準不燃 難燃

防かび SV



LL-1794

巾92cm切売可

防火種別 2-2 準不燃 難燃

防かび SV



腰上：LL-1581 腰下：LL-1794

⚠️ 濃色の商品は、ひっかき傷や糊の拭き残しにご注意ください。

Elegance エレガンス



LL-1582 NEW



LL-1583 NEW

LL-1582・1583

巾92cm切売可 巾32→46cm

防火種別 2-2 準不燃 難燃

防かび SV



LL-1582



LL-1584

巾なり写真



巾92cm



LL-1584

防火種別 2-2 準不燃 難燃

巾92cm切亦可 :64.2--92cm

防かび SV



LL-1585

防火種別 2-2 準不燃 難燃

巾92.5cm切亦可 :30.8cm

防かび SV



LL-1586

左：LL-1586 右：LL-1584



腰上：LL-1588 腰下：LL-1589 ボーダー：LL-1587



LL-1588 防火種別 2-2 準不燃 難燃
巾92cm切売可 32→46cm 防かび SV



LL-1589 防火種別 2-2 準不燃 難燃
巾92cm切売可 →11.5cm 防かび SV

LL-1587 準不燃 難燃 防火種別 2-2
巾12cm×10m巻 →32cm 防かび SV
ポーター/本売



※両端は化粧断ち加工済みです。施工費は割増しになります。



LL-1590 防火種別 2-2 準不燃 難燃
巾92cm切売可 32×46cm 防かび SV



LL-1591



LL-1592

LL-1591・1592 防火種別 2-2 準不燃 難燃
巾92cm切売可 11.5cm 防かび SV



LL-1593 準不燃 難燃 防火種別 2-2
巾12cm×10m巻 32cm 防かび SV
ポーター/本売

LL-1593



※両端は化粧断ち加工済みです。施工費は割増しになります。



腰上：LL-1590 腰下：LL-1591 ポーター：LL-1593

Elegance エレガンス



LL-1594 防火種別 2-2 準不燃 難燃
巾92.5cm切売可 : 31.6→46.2cm 防かび SV



LL-1595



LL-1596 防火種別 2-2 準不燃 難燃
巾92.5cm切売可 : 16→23.2cm 防かび SV



LL-1597

LL-1595



LL-1596



腰上：LL-1599 腰下：LL-1915 ポーダー：LL-1598



LL-1599 防火種別 2-2 準不燃 難燃
巾92.5cm切売可 21.3×30.8cm
防かび SV



LL-1598 準不燃 難燃
防火種別 2-4
巾13.5cm×10m巻
32cm
防かび SV
ポーター/本売



LL-1914 NEW



LL-1915 NEW

LL-1914・1915 防火種別 2-2 準不燃 難燃
巾92cm切売可 防かび SV



※両端は化粧断ち加工済みです。施工費は割増しになります。

⚠ 濃色の商品は、ひっかき傷や糊の拭き残しにご注意ください。

Feminine フェミニン

フェミニンな雰囲気にはスパイスを効かせて大人の甘さを表現。
お気に入りのものに囲まれた、わたし流ミックススタイル。



LL-1600 巾なり写真



巾92cm



LL-1600 NEW 防火種別 2-2 準不燃 難燃
巾92cm切売可 :64--92cm 防かび SV



LL-2283 NEW



LL-2284 NEW



LL-2280 NEW



LL-2285 NEW

LL-2280・2283~2285 防火種別 1-6 不燃 準不燃
巾92cm切売可 防かび SV

左: LL-1600 右: LL-2284



LL-1601 NEW 防火種別 2-2 準不燃 難燃
巾92cm切売可 ♯64↔92cm 防かび SV

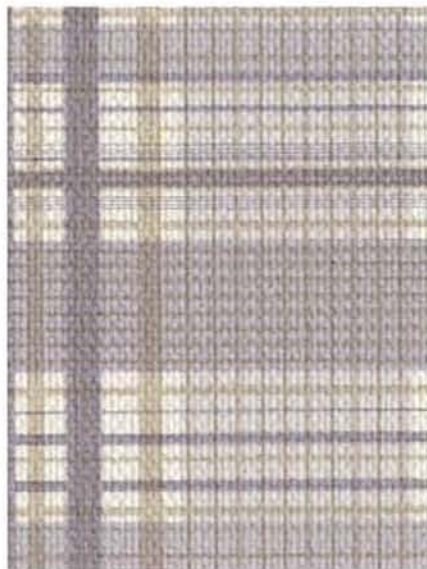

LL-1602 NEW 防火種別 2-2 準不燃 難燃
巾92.5cm切売可 ♯6.6↔13.2cm 防かび SV



LL-1603 NEW 防火種別 2-2 準不燃 難燃
巾13.5cm×10m巻
↔21.4cm 防かび SV
ポーター/本売

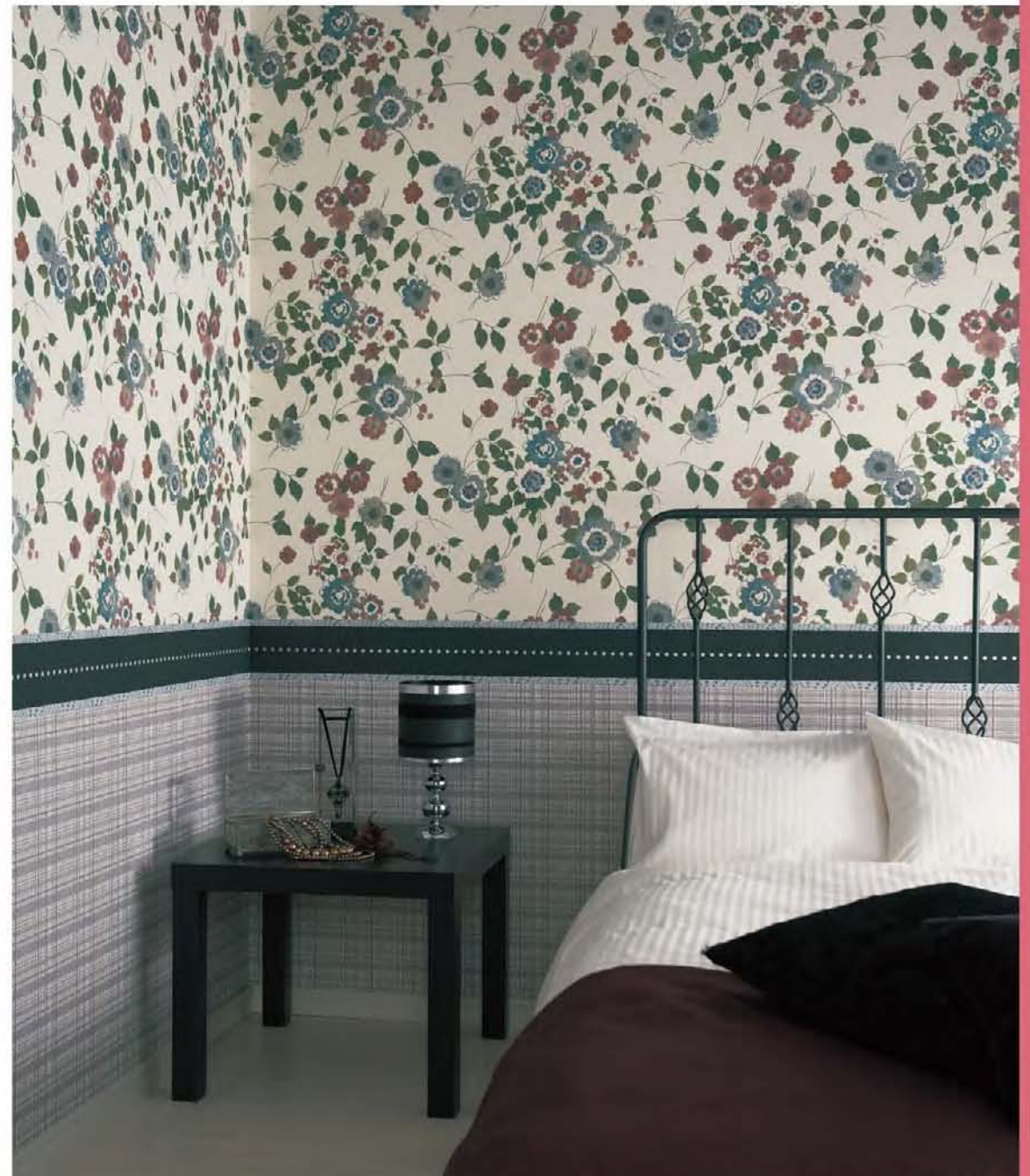

腰上：LL-1601 腰下：LL-1602 ポーター：LL-1603

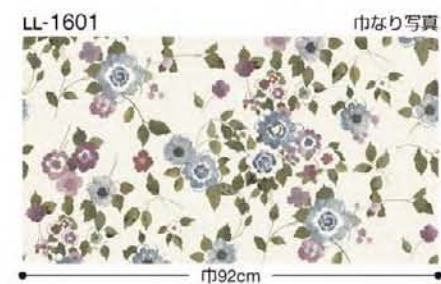

❗ 濃色の商品は、ひっかき傷や糊の拭き残しにご注意ください。

Feminine フェミニン



LL-1604 NEW 防火種別 2-2 準不燃 難燃
巾92cm切売可 : 64--92cm 防かび SV



LL-1605 NEW



LL-1606 NEW

LL-1605・1606 防火種別 2-2 準不燃 難燃
巾92cm切売可 --6.6cm 防かび SV



手前 : LL-1604 奥 : LL-1605



左: LL-1608 右: LL-1607

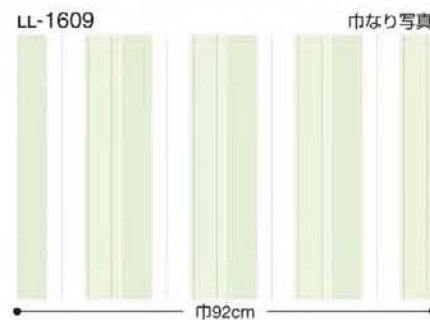
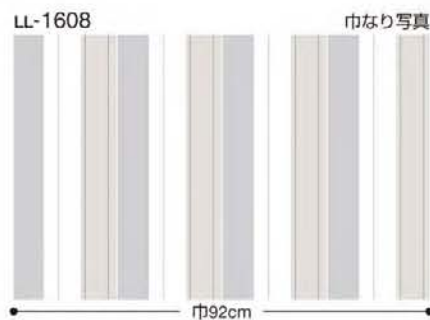

LL-1607 NEW 防火種別 1-1 不燃 準不燃
巾92cm切売可 :57.4→46cm 防かび SV



LL-1608 NEW



LL-1609 NEW

LL-1608・1609 防火種別 1-1 不燃 準不燃
巾92cm切売可 →23cm 防かび SV



壁上：LL-1610 壁下：LL-1836

LL-1610

部分写真



(1目盛：10cm)



LL-1610 NEW 防火種別 2-2 準不燃 難燃
巾92.5cm切売可 幅64.1→92.5cm 防かび SV



LL-1838

防火種別 2-2 準不燃 難燃

巾92cm切売可

防かび SV



LL-1836 NEW



LL-1611 NEW

巾92cm切売可 :32→46cm

防火種別 2-2 準不燃 難燃

防かび SV



LL-1612 NEW



LL-1614 NEW

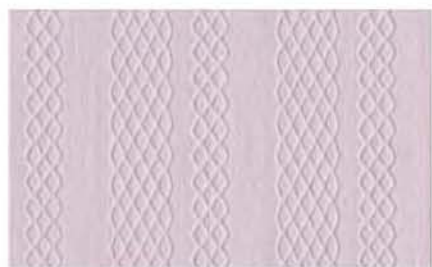

LL-1613 NEW

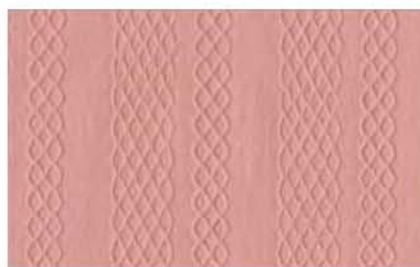

LL-1615 NEW

LL-1612~1615 防火種別 2-2

準不燃 難燃

巾92cm切売可 →2.2cm

防かび SV



正面：LL-1611 右：LL-1613

Feminine フェミニン



LL-1616 防火種別 2-2 準不燃 難燃
巾92.5cm切売可 防かび SV



LL-1617



LL-1954 防火種別 2-4 準不燃 難燃
巾92cm切売可 防かび SV



LL-1952



LL-1951



左: LL-1954 右: LL-1616

LL-1616 巾なり写真



巾92.5cm

LL-1617 巾なり写真



巾92.5cm



LL-1619

LL-1618 巾なり写真



巾92cm



LL-1618

LL-1619 巾なり写真



巾92cm



LL-1619

LL-1618・1619 防火種別 2-2 **準不燃** **難燃**
巾92cm切売可 :64.1→30.7cm **防かび** **SV**



腰上：LL-1621 腰下：LL-1623 ボーダー：LL-1620



LL-1621 NEW 防火種別 2-2 準不燃 難燃
巾92cm切売可 +32+46cm 防かび SV



LL-1622 防火種別 2-4 準不燃 難燃
巾92cm切売可 +0.4cm
ストライプ巾0.2cm 防かび SV

LL-1620 NEW 防火種別 2-2 準不燃 難燃
巾10.5cm×10m巻 +32cm 防かび SV
ボーダー/本売

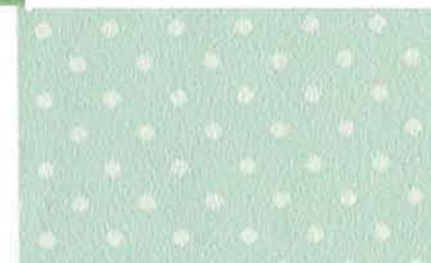

LL-1623 防火種別 2-4 準不燃 難燃
巾92cm切売可 +0.9+0.9cm 防かび SV



※両端は化粧断ち加工済みです。施工費は割増しになります。



LL-1624 防火種別 2-4 準不燃 難燃
巾92cm切売可 : 12.5→23cm 防かび SV



LL-1625 防火種別 2-4 準不燃 難燃
巾92cm切売可 : 23.1→46cm 防かび SV



LL-1626 防火種別 2-4 準不燃 難燃
巾92cm切売可 : 23.1→30.7cm 防かび SV



LL-1627 防火種別 2-4 準不燃 難燃
巾11cm×10m巻 →23cm 防かび SV
ポーター/本売



※両端は化粧断ち加工済みです。施工費は割増しになります。

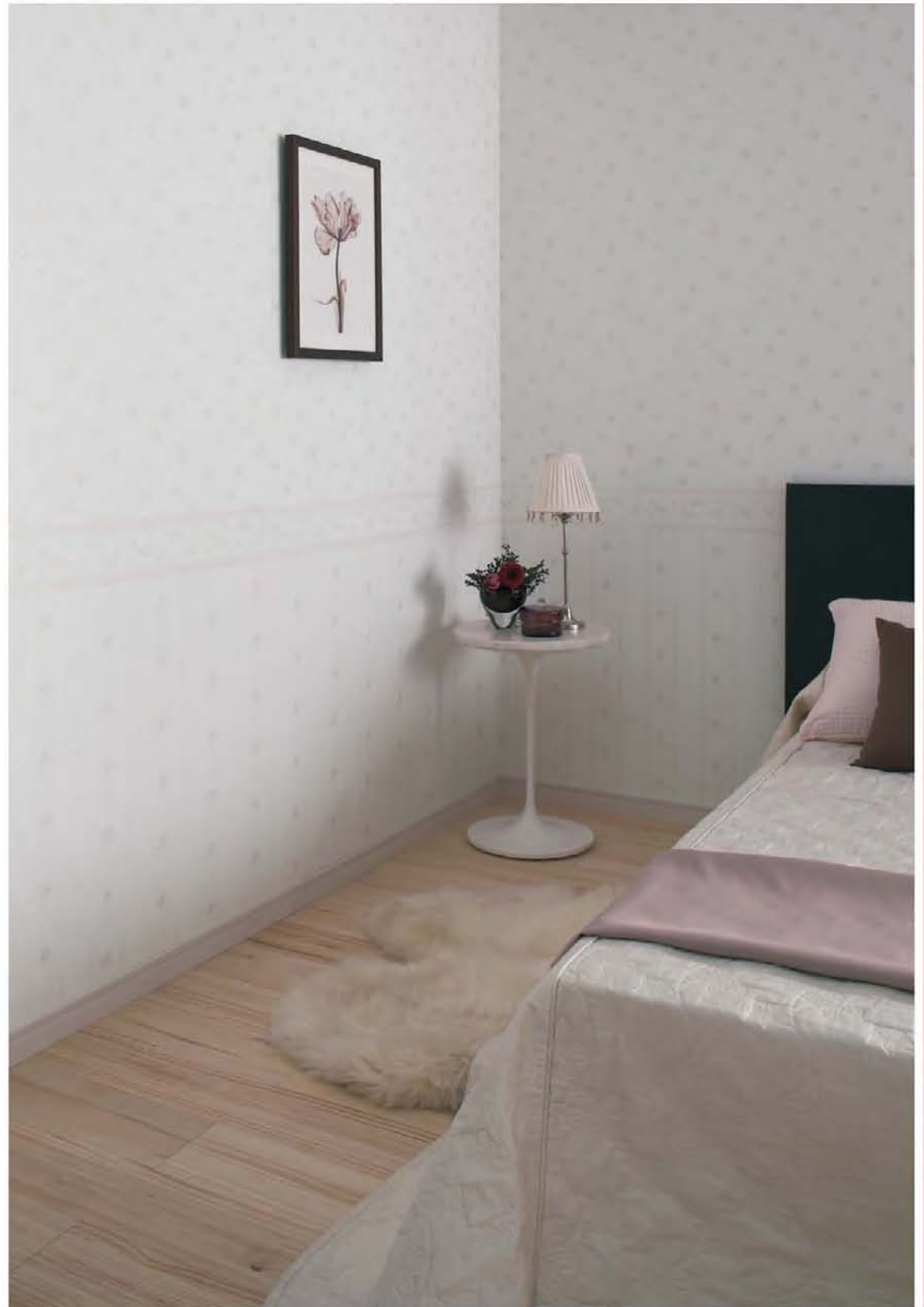

腰上：LL-1625 腰下：LL-1626 ポーター：LL-1627

遊び心を取り入れた斬新なデザインが、ユニークな空間を演出。
暮らしにアートを取り入れて、日常生活を楽しもう!



花柄：LL-1628 無地：LL-2295

LL-1628 巾なり写真



巾92.5cm

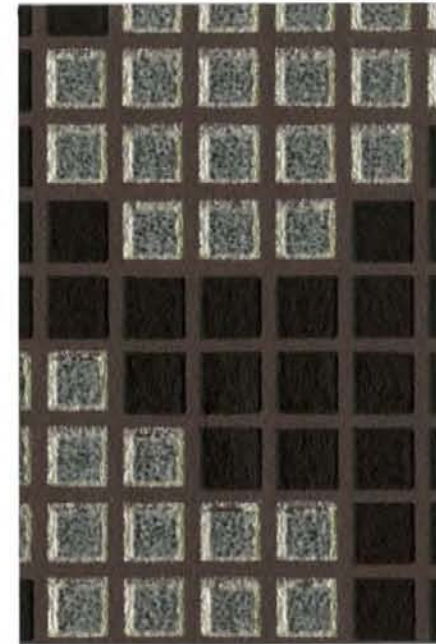

LL-1628 NEW

LL-1629 巾なり写真



巾92.5cm



LL-1629 NEW

LL-1628・1629 防火種別 1-6 **不燃** **準不燃**
巾92.5cm切売可 幅64→92.5cm **防かび** **SV**

LL-1628・1629 LL-1628・1629 NEW





LL-1630 NEW 防火種別 1-6 **不燃** **準不燃**
 巾92cm切売可 :64→184cm **防かび** **SV**
 ステップ柄合わせ

LL-1630 巾なり写真



巾92cm



LL-2295 NEW



LL-2299 NEW



LL-2294 NEW



LL-2296 NEW

LL-2294~2296・2299 防火種別 1-1 **不燃** **準不燃**
 巾92cm切売可 **防かび** **SV**

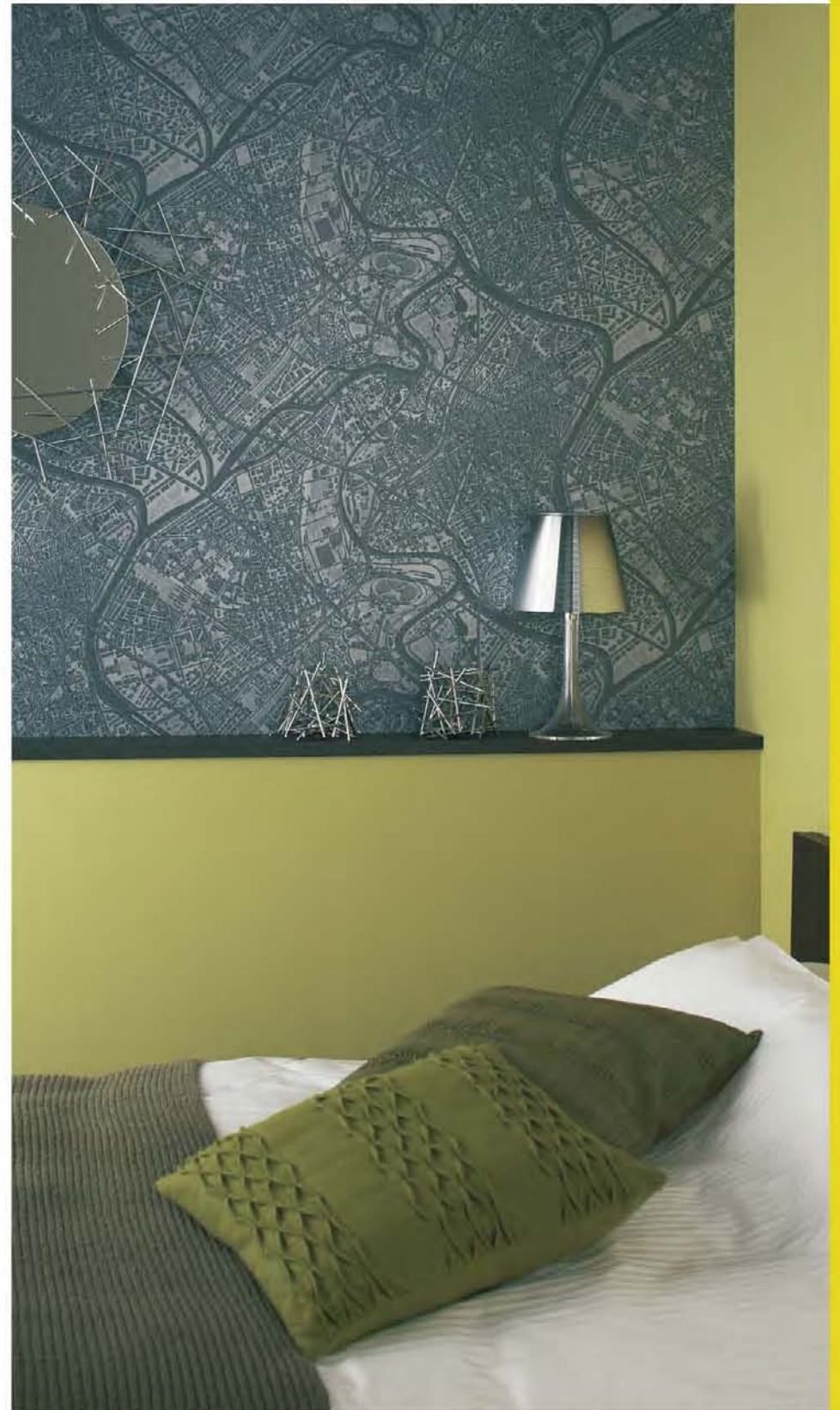

正面：LL-1630 周り：LL-2299

❗ 濃色の商品は、ひっかき傷や糊の拭き残しにご注意ください。

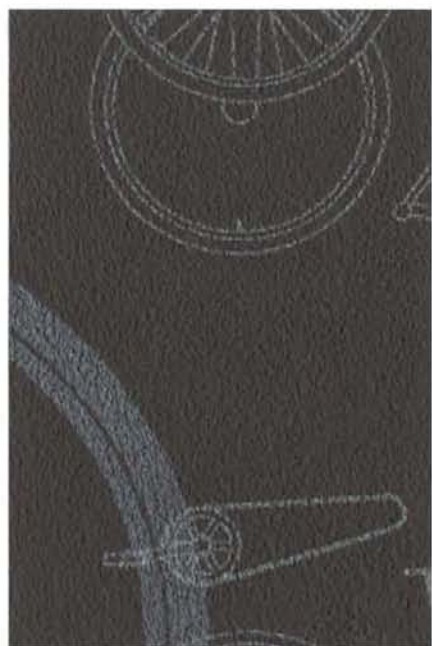

LL-1631 NEW

LL-1631

部分写真

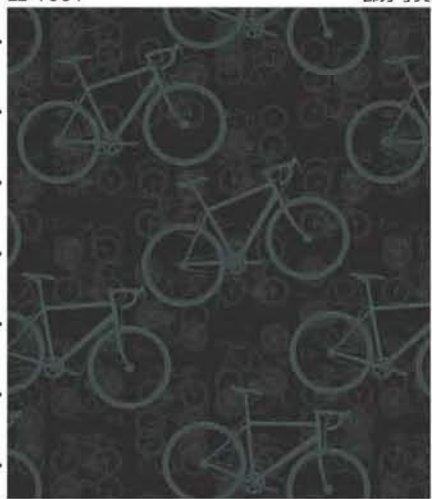

(1目盛:10cm)

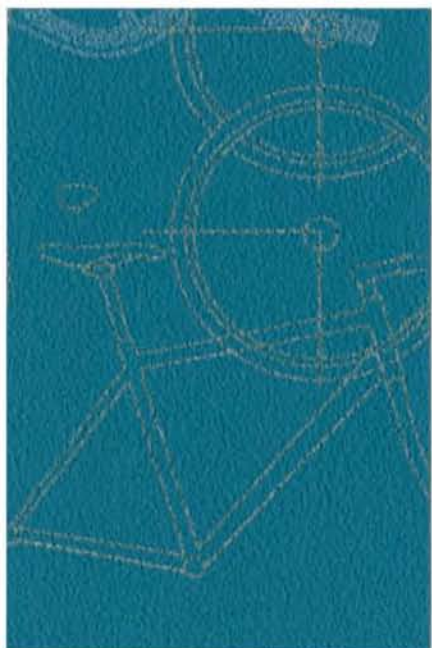

LL-1632 NEW

LL-1632

部分写真

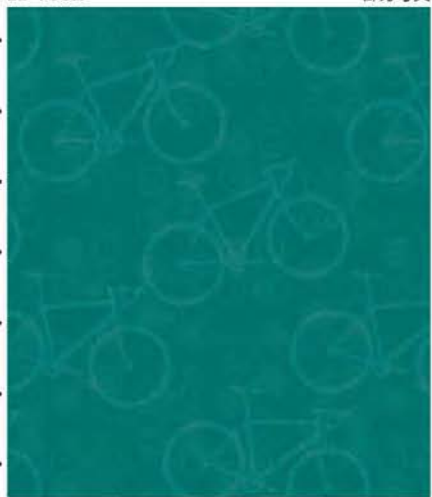

(1目盛:10cm)

LL-1631・1632 防火種別 1-6 **不燃** **準不燃**
巾92.5cm切売可 ¥64.1→46.2cm **防かび** **SV**



LL-1632

❗ 濃色の商品は、ひっかき傷や糊の拭き残しにご注意ください。



LL-1633 NEW 防火種別 1-6 **不燃** 準不燃
巾92.5cm切売可 :61.2~92.5cm **防かび** **SV**



LL-2308 防火種別 1-6 **不燃** 準不燃
巾92cm切売可 **防かび** **SV**



LL-2214 NEW 防火種別 1-1 **不燃** 準不燃
巾92cm切売可 **防かび** **SV**

中央：LL-1633 左右：LL-2308



LL-1634

巾なり写真

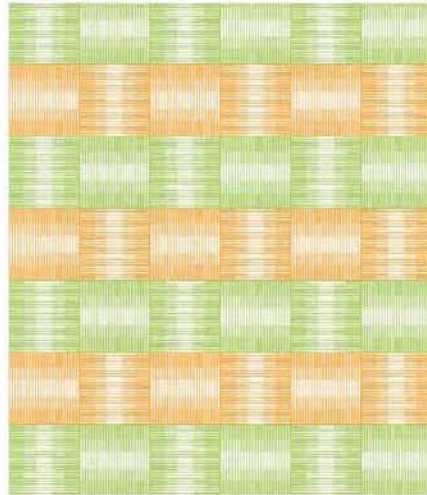

巾92.5cm



LL-1634 NEW

LL-1635

巾なり写真

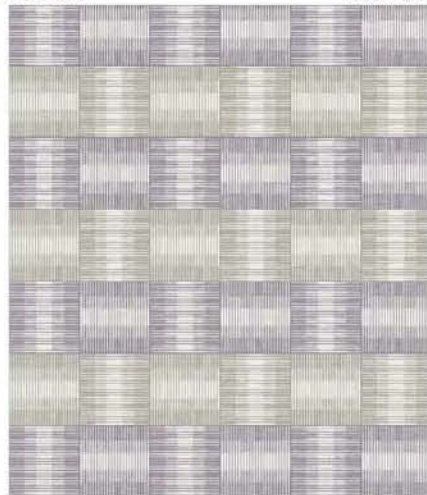

巾92.5cm



LL-1635 NEW

LL-1634・1635 防火種別 2-2 準不燃 難燃
巾92.5cm切売可 幅31.5→30.8cm 防かひ SV

左: LL-1863 右: LL-1635

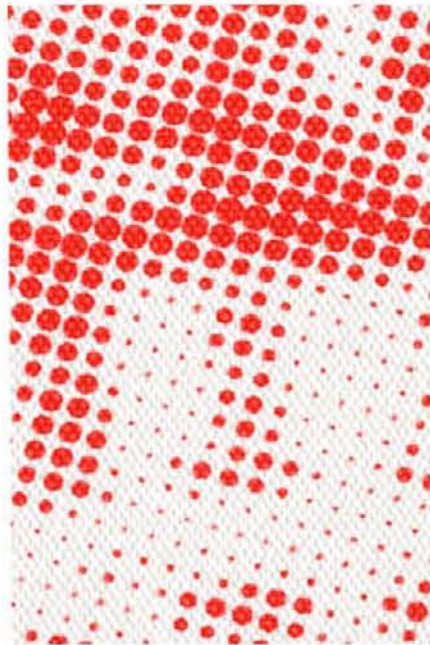

LL-1636

LL-1636

巾なり写真

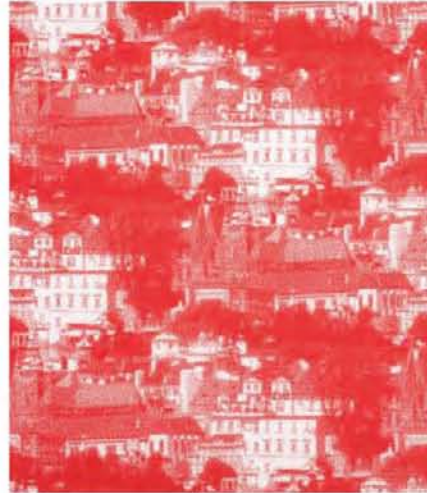

巾92cm

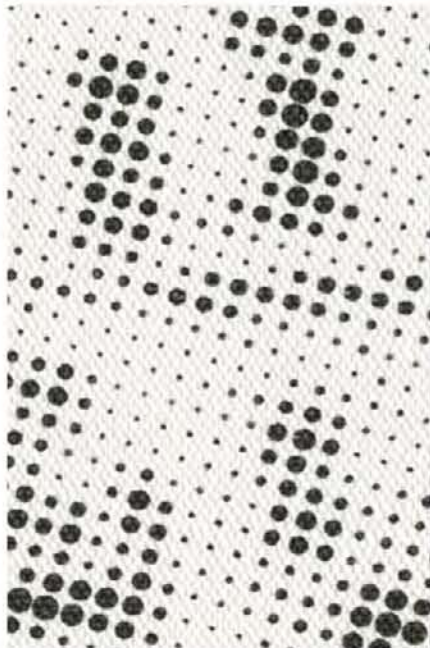

LL-1637

LL-1637

巾なり写真

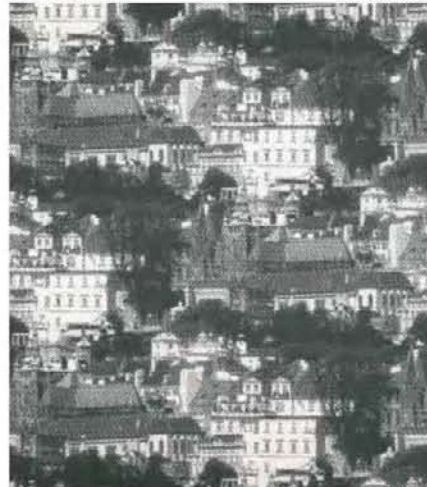

巾92cm

LL-1636・1637

防火種別 2-2 準不燃 難燃

巾92cm切売可 : 64→92cm

防かび SV



中央 : LL-1636 左右 : LL-1863

⚠ 濃色の商品は、ひっかき傷や糊の拭き残しにご注意ください。



LL-1638 NEW

巾93cm切売可 : 60.6→93cm

防火種別 1-1 **不燃** **準不燃**

防かび **SV**

LL-1638

巾なり写真



巾93cm

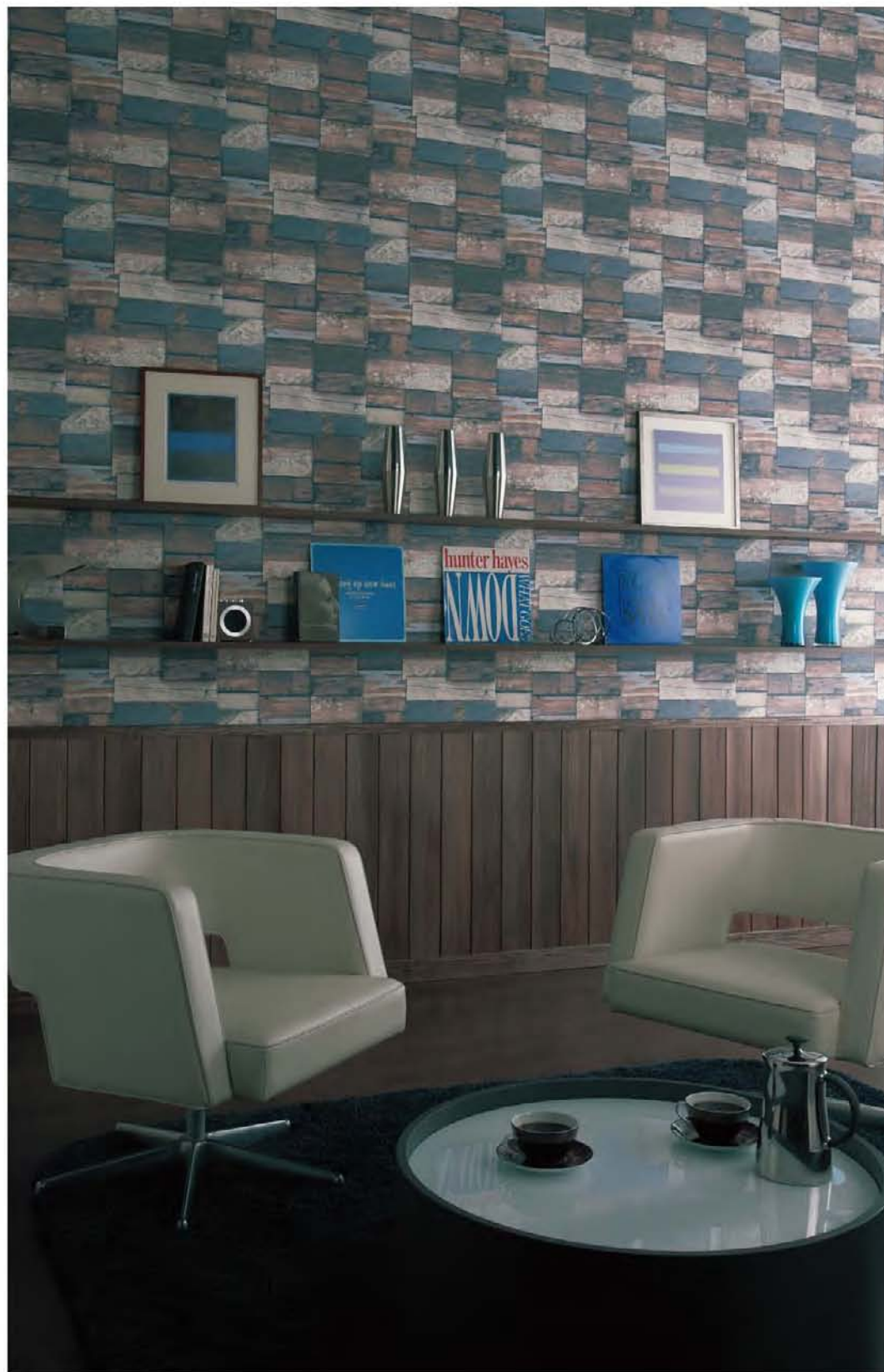

LL-1638

LL-2404



LL-2404

部分写真

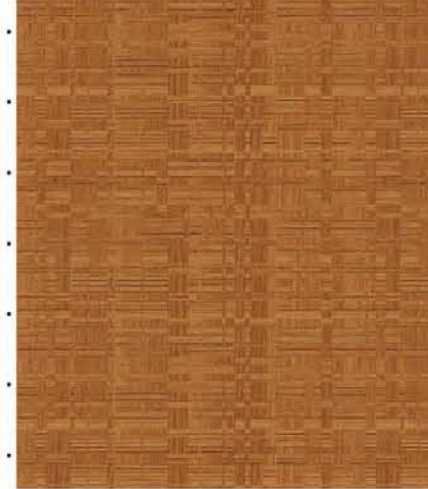

(1目盛:10cm)



LL-2404 NEW 防火種別 1-1 **不燃** **準不燃**
巾93cm切売可 :47--46.5cm **防かび** **SV**

LL-2405



LL-2405

部分写真



(1目盛:10cm)



LL-2405 NEW 防火種別 1-1 **不燃** **準不燃**
巾93cm切売可 :47--93cm **防かび** **SV**

Kids キッズ

可愛いモチーフ、カラフルな色使いがインテリアのアクセントに。
楽しく、思わず笑顔になる空間。
インテリアはハッピーな気分させてくれるマジックです!



腰上・右：LL-1640 腰下：LL-2488 ボーダー：LL-1639



LL-1640 NEW 防火種別 1-6 **不燃** **準不燃**
巾92.5cm切売可 164.2×92.5cm
防かび
SV



LL-1639 NEW 防火種別 1-6 **不燃** **準不燃**
巾14cm×10m巻
10.7cm
防かび
SV
ポーター/本売

LL-2488 NEW 防火種別 1-6 **不燃** **準不燃**
巾92cm切売可
施工注意
汚れ防止(PPフィルムタイプ)
汚れ防止 **抗菌**
防かび **SV**



※両端は化粧断ち加工済みです。施工費は割増しになります。

施工注意

LL-2488 施工要領は、巻末223ページをご参照ください。一般のビニル壁紙に比べて施工難易度がやや高いため、施工費が若干割増になる場合があります。

左: LL-2489 右: LL-1641



LL-1641 NEW 防火種別 1-6 **不燃** **準不燃**
巾92.5cm切売可 幅61.2→92.5cm **防かび** **SV**



LL-1641 部分写真
(1目盛:10cm)



LL-1642 NEW 防火種別 1-6 **不燃** **準不燃**
巾92.5cm切売可 幅64.1→46.2cm **防かび** **SV**



LL-1642 部分写真
(1目盛:10cm)



LL-1642

① 濃色の商品は、ひっかき傷や糊の拭き残しにご注意ください。



LL-1643 NEW 防火種別 1-1 不燃 準不燃
巾92cm切売可 ↓16→46cm 防かび SV



LL-1644 NEW 防火種別 1-1 不燃 準不燃
巾11cm×10m巻 →32cm 防かび SV
ポーター/本売



LL-2578 防火種別 1-6 不燃 準不燃
巾92cm切売可 スピード粘着 トッポコート 防かび SV

LL-1644



※両端は化粧断ち加工済みです。施工費は割増しになります。



腰上：LL-1643 腰下：LL-2578 ポーター：LL-1644



左: LL-1645 右: LL-1854



腰上: LL-1646 腰下: LL-1855



LL-1645 防火種別 2-4 準不燃 難燃
巾92.5cm切売可 : 23.2~46.2cm 防かび SV



LL-1646 防火種別 2-2 準不燃 難燃
巾92.5cm切売可 : 32.2~23.2cm 防かび SV



LL-1853



LL-1855



LL-1854



LL-1856

LL-1853~1856 防火種別 2-2 準不燃 難燃
巾92.5cm切売可 : 30.9~30.9cm 防かび SV
エンボスリピート



LL-1863



LL-1866



LL-1864



LL-1867



LL-1865



LL-1868

LL-1863~1868 防火種別 2-2 準不燃 難燃
巾92cm切売可

防かび SV

左: LL-1866 右: LL-1863



LL-1860 NEW

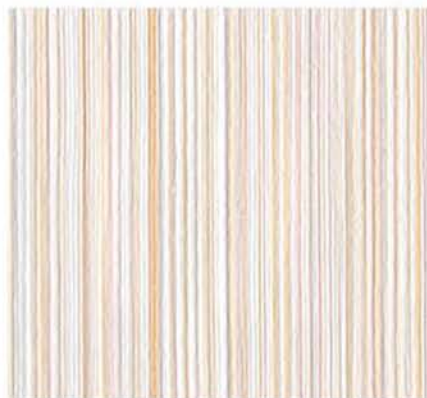

LL-1857

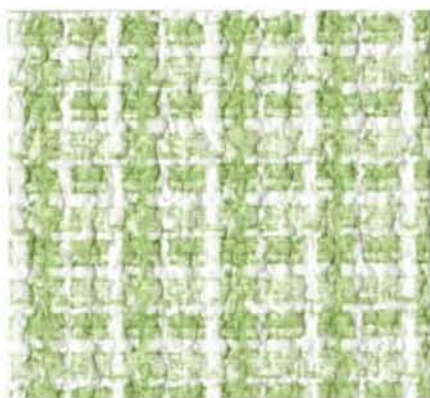

LL-1861 NEW

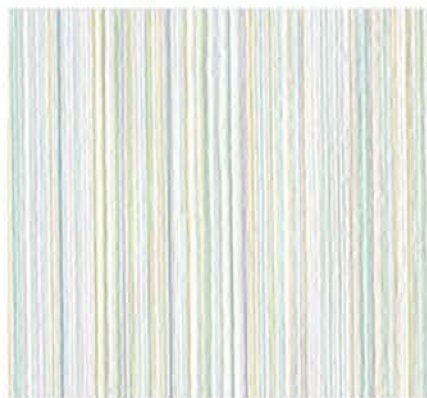

LL-1858



LL-1862 NEW

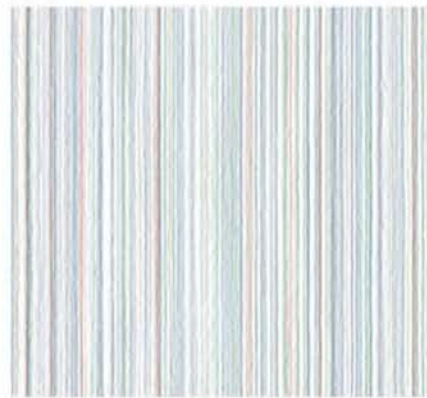

LL-1859

LL-1860~1862 防火種別 2-2 準不燃 難燃
巾92.5cm切売可 1→1.3cm 防かび SV

LL-1857~1859 防火種別 2-2 準不燃 難燃
巾92.5cm切売可 →30.8cm 防かび SV



手前：LL-1861 奥：LL-1858



LL-1647 防火種別 2-2 準不燃 難燃
巾92cm切売可 : 32.1→46cm 防かび SV



LL-1648 防火種別 2-2 準不燃 難燃
巾92cm切売可 : 5.3→5.1cm 防かび SV



LL-2090 防火種別 2-2 準不燃 難燃
巾92cm切売可 : 4.6cm
施工注意 汚れ防止 (PPフィルムタイプ) 汚れ防止
抗 菌
防かび
SV



LL-1649 準不燃 難燃
防火種別 2-2
巾10.5cm×10m巻
→32cm 防かび SV
ボーダー/本売



腰上 : LL-1647 腰下 : LL-2090 ボーダー : LL-1649



※両端は化粧断ち加工済みです。施工費は割増しになります。



(1目盛:10cm)



腰上：LL-1651 腰下：LL-2091 ボーダー：LL-1650

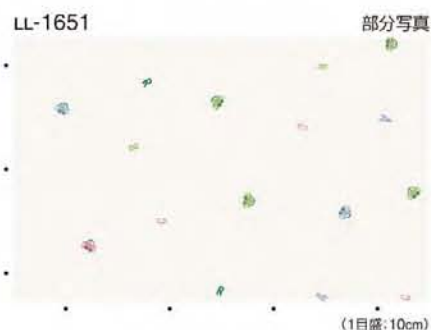

(1目盛: 10cm)



※両端は化粧断ち加工済みです。施工費は割増しになります。



LL-1651 防火種別 2-2 準不燃 難燃
巾92cm切売可 132.1→92cm 防かび SV



LL-1652 防火種別 2-2 準不燃 難燃
巾92cm切売可 15.3→5.1cm 防かび SV

LL-1650 防火種別 2-2 準不燃 難燃
巾10.5cm×10m巻 1→32cm ボーダー/本売 防かび SV



LL-2091 防火種別 2-2 準不燃 難燃
巾92cm切売可 1→4.6cm 汚れ防止 (PPフィルムタイプ) 施工注意 抗菌 防かび SV

施工注意

LL-2091 施工費額は、巻末223ページをご参照ください。一般のビニル壁紙に比べて施工難易度がやや高いため、施工費が若干割増になる場合があります。



★ 光る壁紙

自然光や通常照明の光エネルギーを蓄えて、消灯後約 20 分間絵柄の一部がやわらかな光を発します。ブラックライトを照射すると永続的に光りますので、アミューズメント施設の演出にもおすすめです。

※写真はブラックライトを照射した状態で撮影されており、照明を消した状態とは多少発光度合いが異なりますので予めご了承ください。

◎機能の詳細につきましては、別冊資料をご参照ください。

通常照明時：LL-1653

ブラックライト使用時：LL-1653



LL-1653 NEW 防火種別 2-2 準不燃 難燃
巾92cm切売可：32.1→46cm 蓄光 防かび SV



LL-1654 防火種別 2-2 準不燃 難燃
巾92cm切売可：32.1→46cm 蓄光 防かび SV

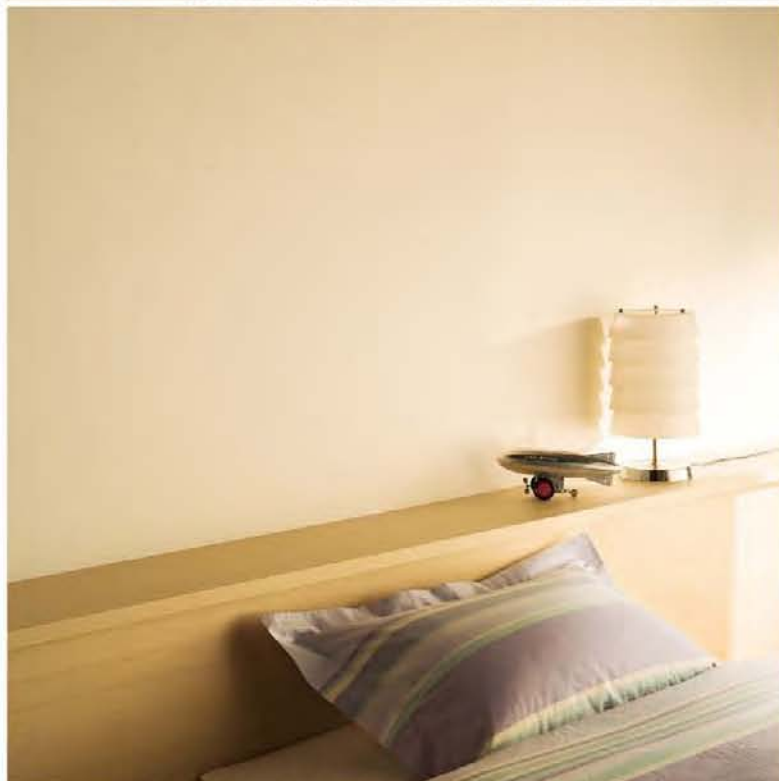

昼間は一見無地ですが、夜になると雪の結晶が現れます。



通常照明時：LL-1654

ブラックライト使用時：LL-1654



LL-1655



LL-1655

防火種別 2-2 準不燃 難燃

巾92cm切売可 : 32.1→46cm

防かび SV



天井: LL-1656 壁: LL-1910

LL-1656 巾なり写真



94cm

巾93cm



LL-1656

防火種別 2-2 準不燃 難燃

巾93cm切売可 : 94→93cm

防かび SV



LL-1657

LL-1657 巾なり写真(2巾)

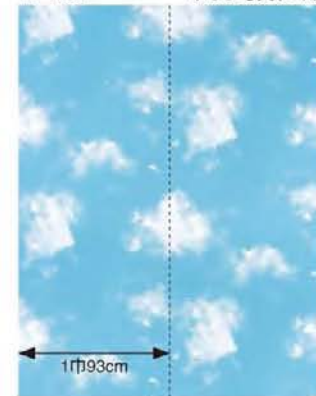

125cm

1巾93cm

2巾186cm



LL-1657

防火種別 1-1 不燃 準不燃

巾93cm切売可 : 125→186cm
ステップ柄合わせ

防かび SV

Ethnic

エスニック

国境を越えた、さまざまな国のエッセンスをインテリアに取り入れて、世界中を旅するような、ミックス感あふれるエスニック・コレクション。



LL-1658 NEW 防火種別 1-6 不燃 準不燃
巾92.5cm切売可 :61.1→92.5cm 防かび SV



LL-1659 NEW



LL-2238 NEW 防火種別 1-1 不燃 準不燃
巾92cm切売可 防かび SV



LL-2240 NEW



LL-2239 NEW

左: LL-2238 右: LL-1658



LL-1660



LL-1661 NEW



LL-1662 NEW

LL-1660 NEW 防火種別 2-4 準不燃 難燃
巾92cm切売可 : 16→15.3cm 防かび SV



LL-1663 NEW 防火種別 2-2 準不燃 難燃
巾92.5cm切売可 : 5.4→5.4cm 防かび SV

LL-1664 NEW



LL-1664

① 濃色の商品は、ひっかき傷や糊の拭き残しにご注意ください。



LL-1665 NEW 防火種別 1-1 **不燃** **準不燃**
巾92cm切売可 : 64.1→46cm **防かび** **SV**

LL-1665 巾なり写真

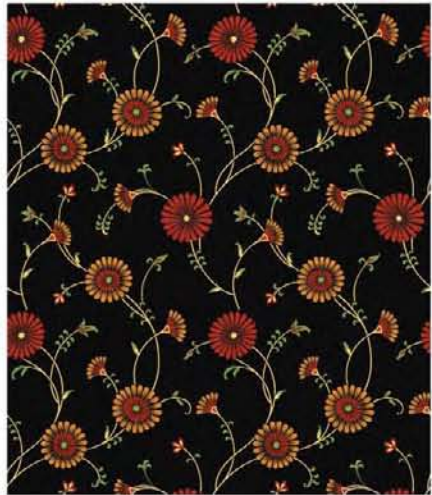

巾92cm



LL-2310 防火種別 1-6 **不燃** **準不燃**
巾92cm切売可 **防かび** **SV**



LL-2303



左 : LL-1665 右 : LL-2303



LL-1666 NEW



LL-1668



LL-1667 NEW



LL-1669 NEW

LL-1666~1669 防火種別 2-2 準不燃 難燃
巾92cm切売可 : 10.7~13.1cm 防かび SV

壁 : LL-1666 額縁 : LL-1667・1666・1669

ⓘ 濃色の商品は、ひっかき傷や糊の拭き残しにご注意ください。



LL-1670

巾92.5cm切売可 121.4→46.3cm

防火種別 2-2 準不燃 難燃

防かび SV



LL-1671

巾92.5cm切売可 →3.8cm

防火種別 2-2 準不燃 難燃

防かび SV

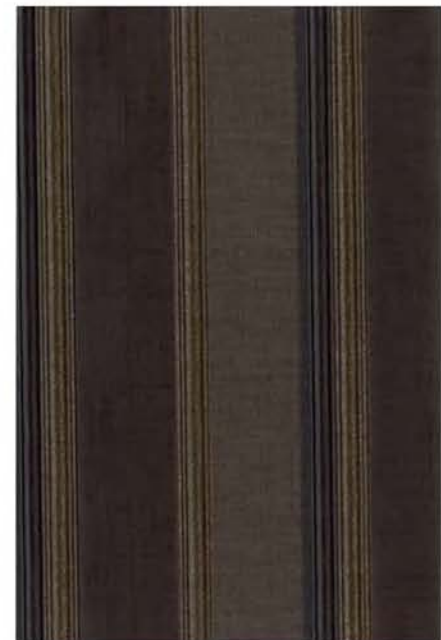

LL-1672

左: LL-1670 右: LL-1671 天井: LL-1688

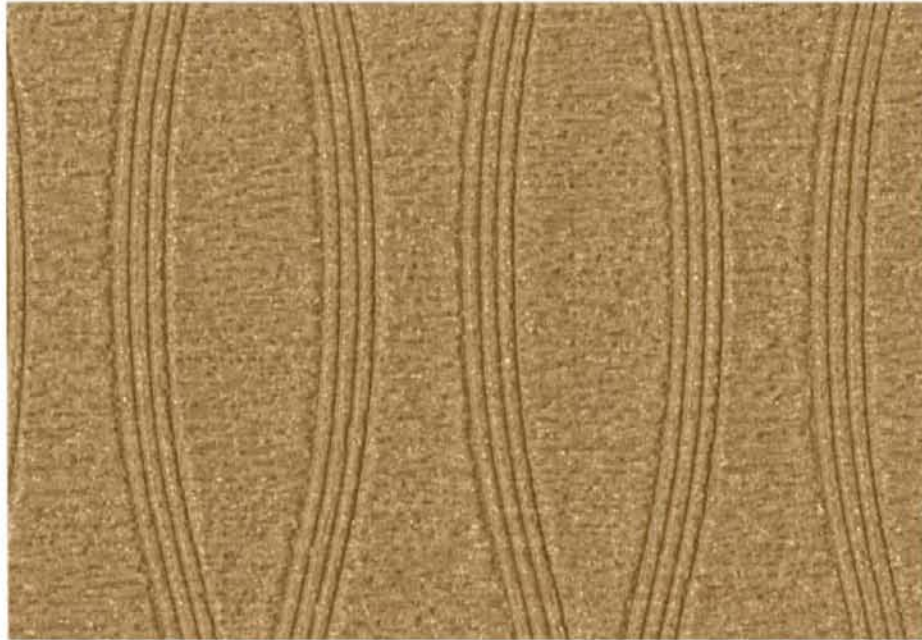

LL-1673

巾92.5cm切売可 134.2→46.2cm

防火種別 2-2 準不燃 難燃

防かび SV



LL-1674

巾93cm切売可 17.3→31cm

防火種別 2-2 準不燃 難燃

防かび SV



LL-1675 NEW



LL-1676 NEW

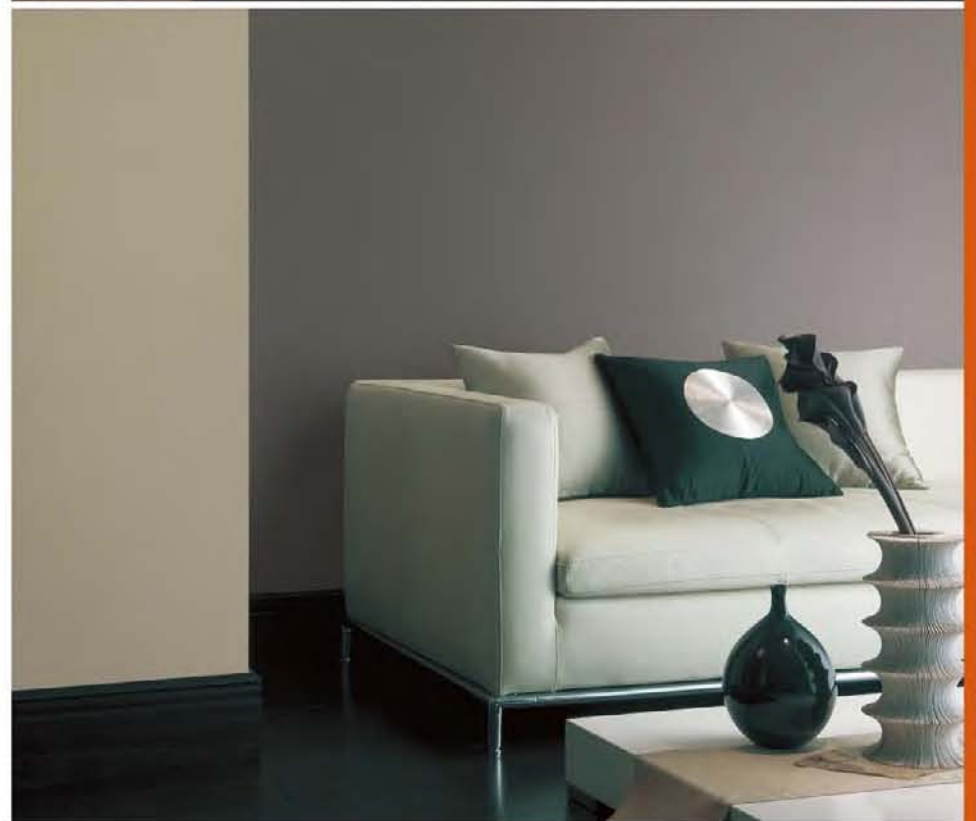

手前：LL-1674 奥：LL-1675

① 濃色の商品は、ひっかき傷や糊の拭き残しにご注意ください。



左: LL-1801 正面: LL-1678

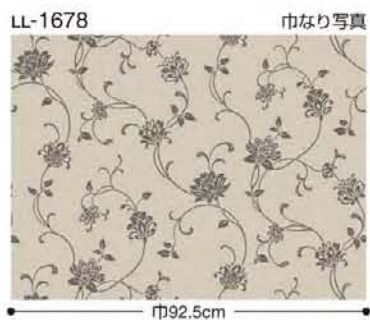

LL-1677 防火種別 2-2 準不燃 難燃
巾92.5cm切売可 :64.1~92.5cm 防かび SV



LL-1678



LL-1800 無地 防火種別 2-2 準不燃 難燃
巾92cm切売可 防かび SV



LL-1801 無地



LL-1679

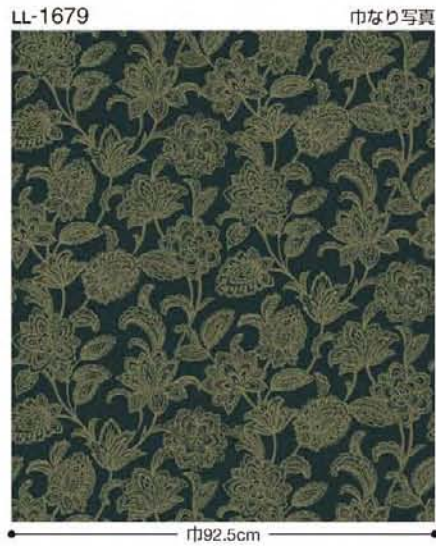

LL-1680



LL-1679・1680 防火種別 2-2 準不燃 難燃
巾92.5cm切売可 164→92.5cm 防かび SV



左下：LL-1674 右：LL-1680

ⓘ 濃色の商品は、ひっかき傷や糊の拭き残しにご注意ください。



LL-1681 防火種別 2-2 準不燃 難燃
巾92cm切売可 防かび SV



LL-1682



LL-1683 防火種別 2-2 準不燃 難燃
巾92cm切売可 131.1~30.7cm 防かび SV



LL-1684 防火種別 2-2 準不燃 難燃
巾92cm切売可 132.2~23cm 防かび SV



LL-1685 防火種別 2-2 準不燃 難燃
巾92cm切売可 防かび SV



LL-1686



中央：LL-1686 周り：LL-1685

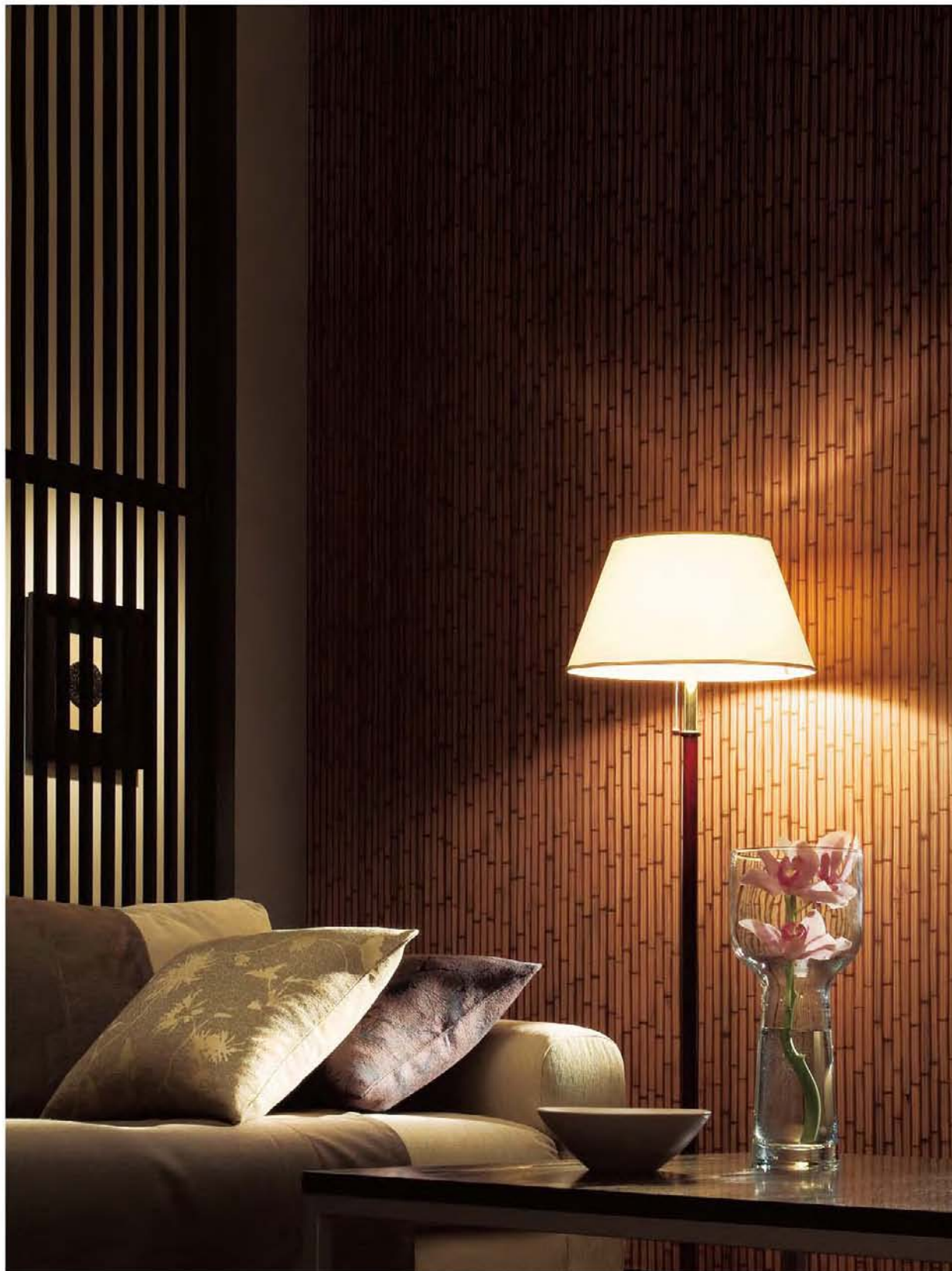

左：LL-1681 右：LL-1689



LL-1687

巾93cm切売可 ¥60.6→46.5cm

防火種別 2-2 準不燃 難燃

防かび SV



LL-1688

巾93cm切売可 ¥78.8→93cm

防火種別 2-2 準不燃 難燃

防かび SV



LL-1689

巾92cm切売可 ¥61.8→92cm

防火種別 2-2 準不燃 難燃

防かび SV

Japan

ジャパン

日本の情緒ただよ、きらびやかな雅の世界を大胆にアレンジ。
伝統がモダンな空間に溶け合う、新しい和のスタイル。



LL-1690

巾なり写真



巾93cm



LL-1690 NEW

LL-1691

巾なり写真



巾93cm



LL-1691 NEW

LL-1690・1691 防火種別 1-1 **不燃** **準不燃**
巾93cm切売可 :94--93cm **防かび** **SV**

LL-1690

柄：LL-1692 無地：LL-1693



LL-1692 巾なり写真



巾92.5cm

LL-1694 巾なり写真



巾92.5cm

LL-1692 NEW 防火種別 1-6 不燃 準不燃
巾92.5cm切売可 161.1→92.5cm 防かび SV

⚠ 下地処理は丁寧に行なってください。
光る素材のため、下地の凹凸が目立ちやすい傾向があります。



LL-1693 NEW 防火種別 1-6 不燃 準不燃
巾92cm切売可 防かび SV



LL-1694 防火種別 1-6 不燃 準不燃
巾92.5cm切売可 46→46.2cm 防かび SV



中央：LL-1694 左右：LL-2198



LL-1695 NEW 防火種別 1-6 不燃 準不燃
巾92cm切売可 : 32.1→92cm 防かび SV

LL-1695 巾なり写真



巾92cm



LL-2274 NEW 防火種別 1-6 不燃 準不燃
巾92cm切売可 防かび SV



LL-2275 NEW



上: LL-2274 下: LL-1695 (横貼り)

Lilycolor LIGHT 2014-2015



2015

手前：LL-2276 奥：LL-1696



LL-1696

巾なり写真



巾92.5cm

LL-1697

巾なり写真



巾92.5cm



LL-1696 NEW

防火種別 1-4

不燃

準不燃

巾92.5cm切売可 :64**92.5cm

防かび

SV



LL-1697 NEW

防火種別 1-6

不燃

準不燃

巾92.5cm切売可 :64**92.5cm

防かび

SV



左：LL-1697 右：LL-2278



LL-2276 NEW

防火種別 1-6

不燃

準不燃

巾92cm切売可

防かび

SV



LL-2278 NEW

❗ 濃色の商品は、ひっかき傷や糊の拭き残しにご注意ください。



LL-1698 青海波柄
巾92.5cm切売可 : 16→30.9cm

防火種別 2-2 準不燃 難燃
防かび SV

LL-1698



LL-1699 NEW
巾92cm切売可 : 32→46cm

防火種別 2-2 準不燃 難燃
防かび SV



LL-1699

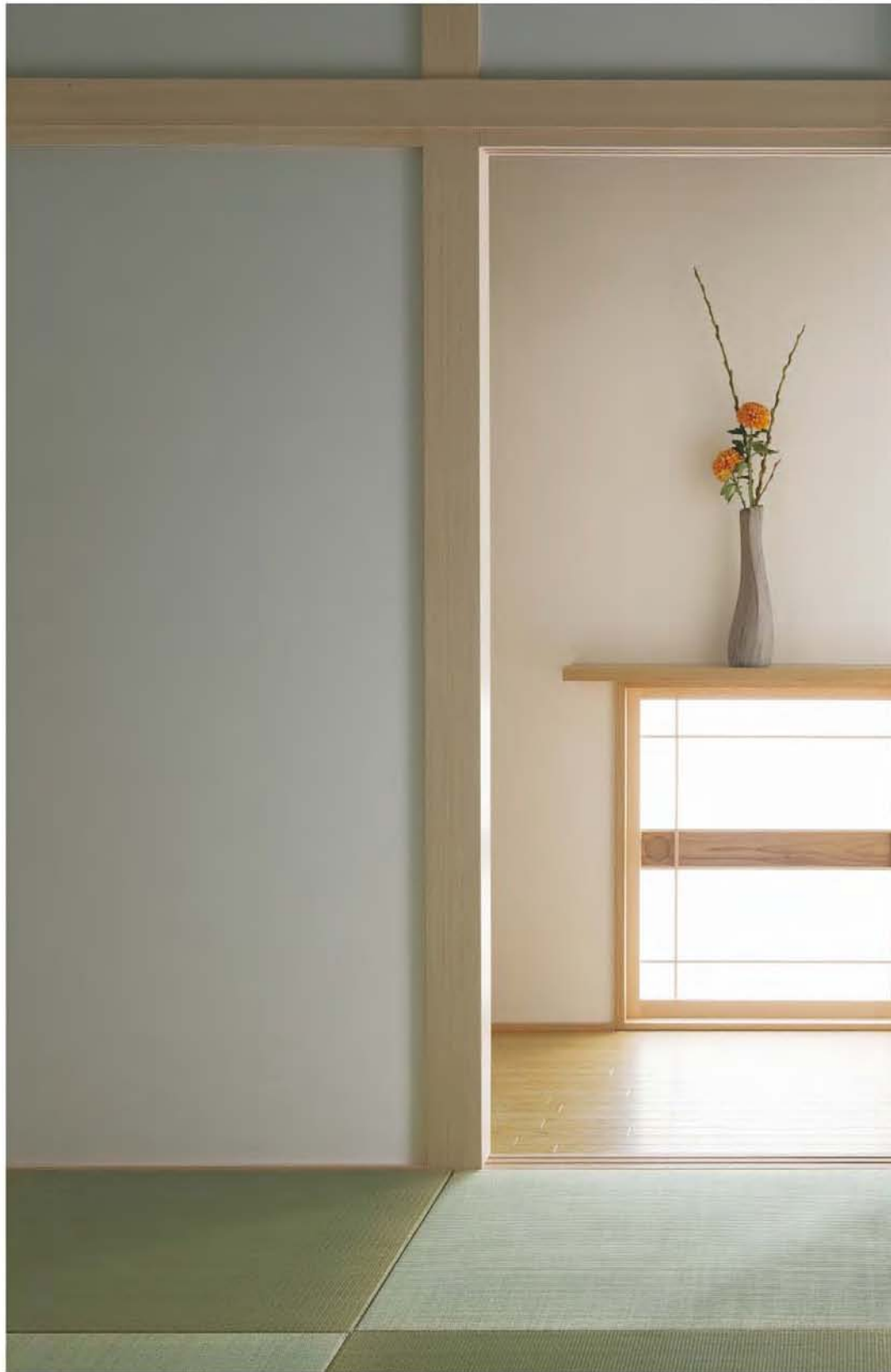

LL-1700



LL-1701



LL-1703



LL-1702



LL-1704

LL-1700~1704 防火種別 2-2 **準不燃** **難燃**
 巾92cm切売可 +64.1~92cm **トップコート** **防かび**
 無地貼可 **SV**

部屋内：LL-1704 廊下：LL-1700



LL-1705

巾92.5cm切売可 †23cm

防火種別 2-4 準不燃 難燃

防かび SV

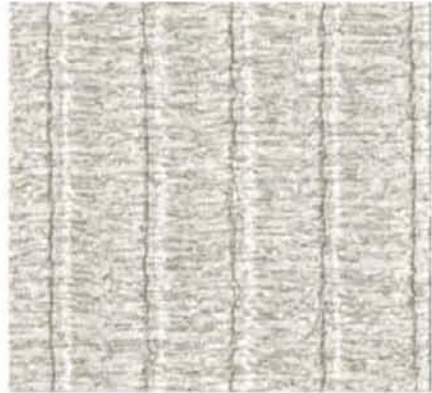

LL-1706

巾93cm切売可 †31cm

防火種別 2-2 準不燃 難燃

防かび SV



LL-1707



LL-1707



LL-1708

巾92cm切売可 †32.1~46cm
プリントリピート

防火種別 2-2 準不燃 難燃

防かび SV



LL-1709



LL-1710

巾92.5cm切売可 †32~46.3cm
無地貼可
エンボスリピート

防火種別 2-2 準不燃 難燃

防かび SV



LL-1711

Lilycolor LICH 010-201



9995

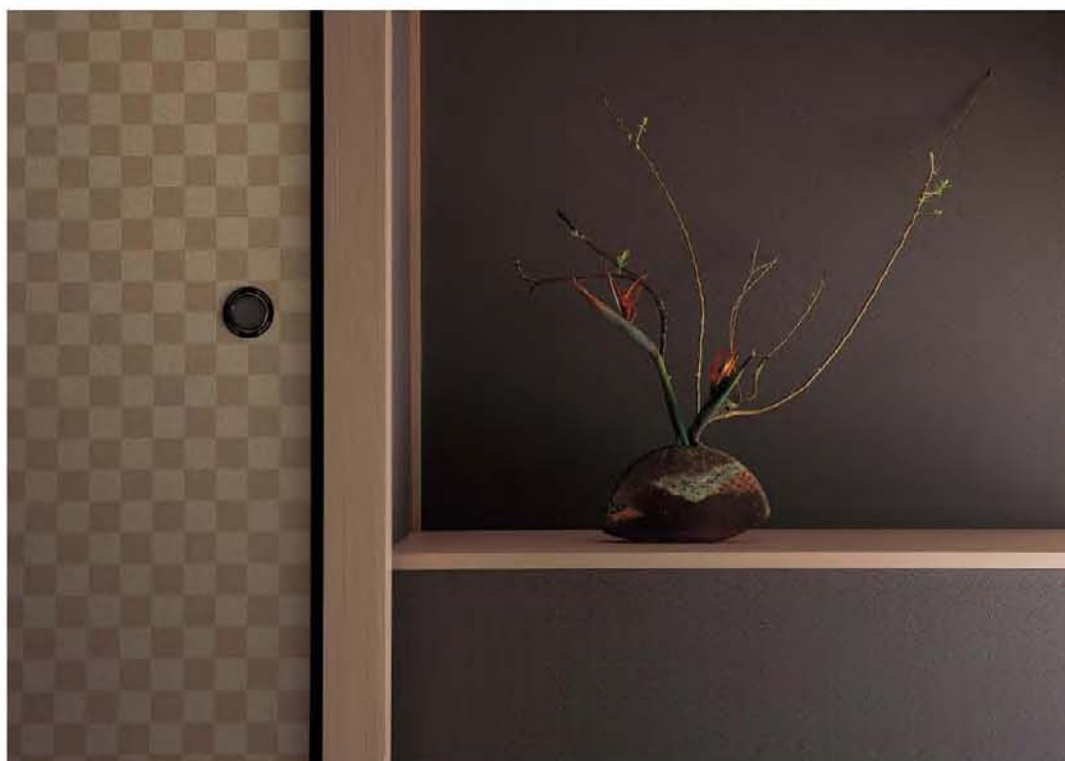

襖：LL-1716 壁：LL-1713



LL-1714 NEW 防火種別 2-4 準不燃 難燃
巾92cm切売可 防かび SV



LL-1715 NEW



LL-1712 防火種別 2-2 準不燃 難燃
巾92.5cm切売可 5.8**5.8cm 防かび SV



LL-1713



LL-1716 防火種別 2-4 準不燃 難燃
巾92.5cm切売可 9.2**9.2cm
市松サイズ タテ4.6cm ヨコ4.6cm 防かび SV



LL-1717

⚠ 濃色の商品は、ひっかき傷や糊の拭き残しにご注意ください。



LL-1718

巾なり写真



巾92.5cm



LL-1718

防火種別 2-2 準不燃 難燃

巾92.5cm切売可 :64.2~92.5cm 防かび SV



LL-1719

防火種別 2-2 準不燃 難燃

巾92.5cm切売可 :32.1~46.2cm 防かび SV



LL-1720

防火種別 2-4 準不燃 難燃

巾92.5cm切売可 :32~46.3cm 防かび SV



上:LL-1718 下:LL-1730



LL-1719



LL-1720



LL-1721



LL-1724



LL-1727



LL-1730



LL-1722



LL-1725



LL-1728



LL-1731



LL-1723



LL-1726



LL-1729



LL-1732

LL-1721~1723 防火種別 2-2 準不燃 難燃
巾92.5cm切売可 32→46.2cm 防かび SV

LL-1724~1732 防火種別 2-2 準不燃 難燃
巾92cm切売可 トップコート 防かび SV

⚠ 濃色の商品は、ひっかき傷や糊の拭き残しにご注意ください。



LL-1733 防火種別 2-2 準不燃 難燃
巾92cm切売可 : 64.2→92cm 防かび SV



左: LL-1703 右: LL-1733



LL-1734 防火種別 1-6 不燃 準不燃
巾92.5cm切売可 : 64.1→92.5cm 防かび SV

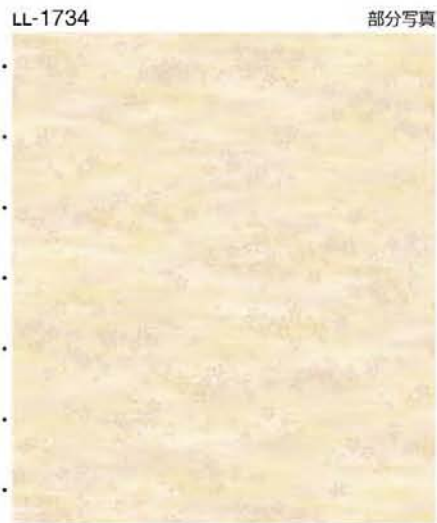

LL-1734



壁：LL-1735 天井：LL-1916



LL-1735



LL-1738



LL-1741



LL-1736



LL-1739



LL-1742



LL-1737



LL-1740



LL-1743

LL-1735~1737 準不燃 難燃
防火種別 2-2
巾92cm切売可 防かび SV

LL-1738~1740 準不燃 難燃
防火種別 2-4
巾92cm切売可 防かび SV

LL-1741~1743 不燃 準不燃
防火種別 1-6
巾92cm切売可 防かび SV





LL-1744 防火種別 2-2 準不燃 難燃
巾92cm切売可 : 16.1→13.1cm 防かび SV



LL-1745 防火種別 2-2 準不燃 難燃
巾92cm切売可 : 32.1→46cm 防かび SV



LL-1746 防火種別 2-2 準不燃 難燃
巾93cm切売可 : 47→46.5cm 防かび SV

LL-1747 巾なり写真



LL-1747 NEW 防火種別 1-1 不燃 難燃
巾93cm切売可 : 125→93cm 目地間隔 46.5cm 目地巾 0.7cm 杉板目 防かび SV

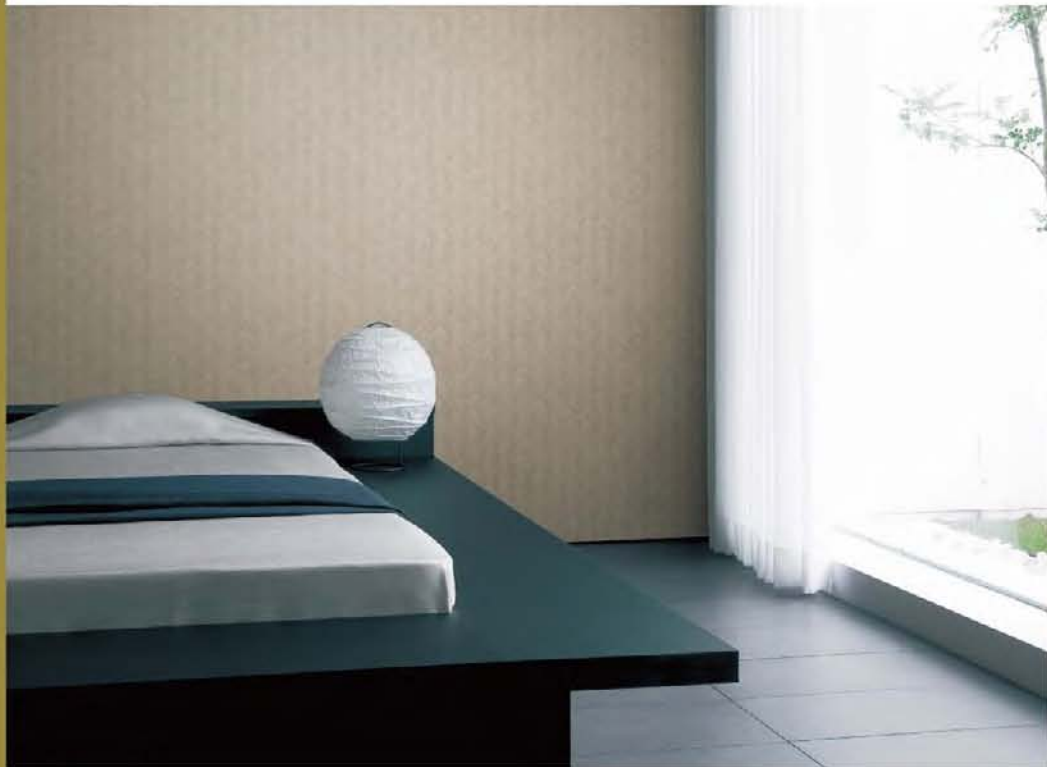

壁 : LL-1745



天井 : LL-1747 紫壁 : LL-1727

LL-1748

巾なり写真

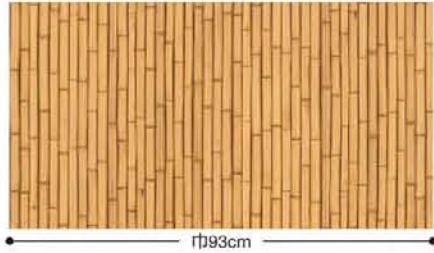

LL-1748

防火種別 2-2

準不燃 難燃

巾93cm切売可 : 78.8→93cm

防かび SV

LL-1749

巾なり写真(2巾)

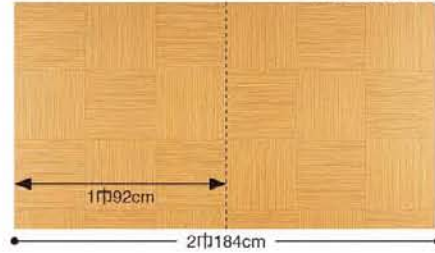

LL-1749

防火種別 2-2

準不燃 難燃

巾92cm切売可 : 62→184cm

ステップ柄合わせ

防かび SV

LL-1750

巾なり写真



LL-1750

防火種別 2-2

準不燃 難燃

巾93cm切売可 : 124.8→93cm

目地間隔 46.5cm 目地巾 0.7cm

杉板目

防かび SV

LL-1751

巾なり写真



LL-1751

防火種別 2-2

準不燃 難燃

巾93cm切売可 : 93cm

目地間隔 46.5cm 目地巾 0.7cm

杉板目

防かび SV



天井 : LL-1748 壁 : LL-1738



天井 : LL-1749 壁 : LL-1725



天井 : LL-1750 壁 : LL-1740



天井 : LL-1751 壁 : LL-1739

ボーダー 一覧

ボーダー壁紙の天地方向は柄写真のように設定しておりますが、お好みで自由にご使用いただけます。欧米では、個人の好みで方向を選択するのが習慣となっています。

P.57



LL-1620 NEW 防火種別 2-2 準不燃 難燃
巾10.5cm×10m巻 ↔32cm 防かび SV

P.101



LL-1757 防火種別 2-2 準不燃 難燃
巾11cm×10m巻 ↔32cm 防かび SV

P.101



LL-1765 防火種別 2-4 準不燃 難燃
巾10.5cm×10m巻 ↔32cm 防かび SV

P.45



LL-1587 防火種別 2-2 準不燃 難燃
巾12cm×10m巻 ↔32cm 防かび SV

P.101



LL-1758 防火種別 2-2 準不燃 難燃
巾11cm×10m巻 ↔32cm 防かび SV

P.48



LL-1598 防火種別 2-4 準不燃 難燃
巾13.5cm×10m巻 ↔32cm 防かび SV

P.46



LL-1593 防火種別 2-2 準不燃 難燃
巾12cm×10m巻 ↔32cm 防かび SV

P.101



LL-1762 防火種別 2-2 準不燃 難燃
巾6.5cm×10m巻 ↔16cm 防かび SV

P.101



LL-1759 防火種別 2-4 準不燃 難燃
巾13.5cm×10m巻 ↔32cm 防かび SV

P.58



LL-1627 防火種別 2-4 準不燃 難燃
巾11cm×10m巻 ↔23cm 防かび SV

P.101



LL-1763 防火種別 2-2 準不燃 難燃
巾6.5cm×10m巻 ↔16cm 防かび SV

P.101



LL-1760 防火種別 2-4 準不燃 難燃
巾13.5cm×10m巻 ↔32cm 防かび SV

P.101



LL-1764 防火種別 2-4 準不燃 難燃
巾11cm×10m巻 ↔23cm 防かび SV

P.101



LL-1755 防火種別 1-6 不燃 準不燃
巾11cm×10m巻 ↔21.4cm 防かび SV

P.101



LL-1761 防火種別 2-4 準不燃 難燃
巾13.5cm×10m巻 ↔32cm 防かび SV

P.101



LL-1756 防火種別 1-6 不燃 準不燃
巾11cm×10m巻 ↔21.4cm 防かび SV

- ボーダー壁紙は、両端を化粧断ちしてありますのでそのままご使用いただけます。
- 1本10m巻ですので、本単位でご注文ください。
- 施工費は割増になりますのであらかじめご了承ください。

P.38



LL-1571 **NEW** 防火種別 1-6 **不燃** **準不燃**

巾16cm×10m巻 →21.5cm **防かび** **SV**

P.50



LL-1603 **NEW** 防火種別 2-2 **準不燃** **難燃**

巾13.5cm×10m巻 →21.4cm **防かび** **SV**

P.102



LL-1752 防火種別 2-2 **準不燃** **難燃**

巾11cm×10m巻 →32.3cm **防かび** **SV**

P.102



LL-1753 防火種別 1-1 **不燃** **準不燃**

巾12.5cm×10m巻 →31cm **防かび** **SV**

P.102



LL-1754 防火種別 1-1 **不燃** **準不燃**

巾10.5cm×10m巻 →31cm **防かび** **SV**

P.102



LL-1766 防火種別 1-1 **不燃** **準不燃**

巾13cm×10m巻 →32cm **防かび** **SV**

P.67



LL-1639 **NEW** 防火種別 1-6 **不燃** **準不燃**

巾14cm×10m巻 →10.7cm **防かび** **SV**

P.69



LL-1644 **NEW** 防火種別 1-1 **不燃** **準不燃**

巾11cm×10m巻 →32cm **防かび** **SV**

P.73



LL-1649 防火種別 2-2 **準不燃** **難燃**

巾10.5cm×10m巻 →32cm **防かび** **SV**

P.74



LL-1650 防火種別 2-2 **準不燃** **難燃**

巾10.5cm×10m巻 →32cm **防かび** **SV**

P.102



LL-1767 防火種別 2-4 **準不燃** **難燃**

巾12cm×10m巻 →30.5cm **防かび** **SV**

P.102



LL-1768 防火種別 1-1 **不燃** **準不燃**

巾13.5cm×10m巻 →21.4cm **防かび** **SV**

P.102



LL-1769 防火種別 1-1 **不燃** **準不燃**

巾13.5cm×10m巻 →21.4cm **防かび** **SV**

品番	規格	価格	品番	規格	価格
1571	巾16cm×10m巻	¥5,000/本	1756	巾11cm×10m巻	¥4,000/本
1587	巾12cm×10m巻	¥4,200/本	1757	巾11cm×10m巻	¥4,200/本
1593	巾12cm×10m巻	¥4,200/本	1758	巾11cm×10m巻	¥4,200/本
1598	巾13.5cm×10m巻	¥4,000/本	1759	巾13.5cm×10m巻	¥4,000/本
1603	巾13.5cm×10m巻	¥4,500/本	1760	巾13.5cm×10m巻	¥4,000/本
1620	巾10.5cm×10m巻	¥4,000/本	1761	巾13.5cm×10m巻	¥4,000/本
1627	巾11cm×10m巻	¥4,200/本	1762	巾6.5cm×10m巻	¥3,500/本
1639	巾14cm×10m巻	¥4,500/本	1763	巾6.5cm×10m巻	¥3,500/本
1644	巾11cm×10m巻	¥4,200/本	1764	巾11cm×10m巻	¥4,200/本
1649	巾10.5cm×10m巻	¥4,000/本	1765	巾10.5cm×10m巻	¥4,000/本
1650	巾10.5cm×10m巻	¥4,000/本	1766	巾13cm×10m巻	¥4,500/本
1752	巾11cm×10m巻	¥4,000/本	1767	巾12cm×10m巻	¥4,000/本
1753	巾12.5cm×10m巻	¥4,500/本	1768	巾13.5cm×10m巻	¥4,500/本
1754	巾10.5cm×10m巻	¥4,200/本	1769	巾13.5cm×10m巻	¥4,500/本
1755	巾11cm×10m巻	¥4,000/本			



LL-1774



LL-1770 NEW



LL-1771 NEW



LL-1773 NEW



LL-1772 NEW



LL-1774 NEW

LL-1770~1774 防火種別 2-4 準不燃 難燃
巾92cm切売可 防かび SV



LL-1775 NEW



LL-1776 NEW



LL-1778 NEW



LL-1777 NEW



LL-1779 NEW

LL-1775~1779 防火種別 2-4 準不燃 難燃
巾92cm切売可 64.3~46cm 防かび SV



LL-1778

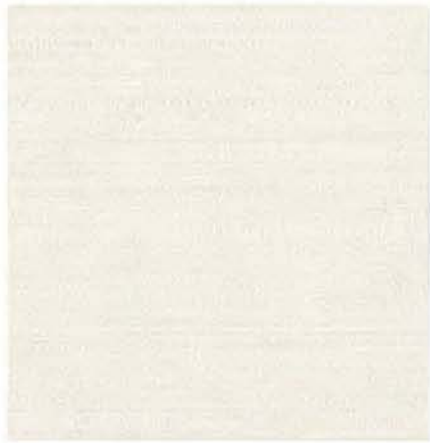

LL-1780



LL-1783



LL-1786 NEW



LL-1789 NEW



LL-1781



LL-1784 NEW

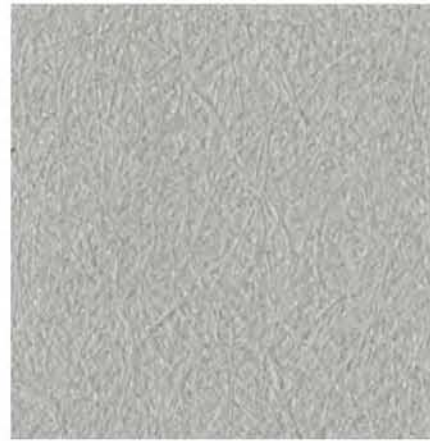

LL-1787 NEW



LL-1790 NEW



LL-1782



LL-1785 NEW



LL-1788 NEW



LL-1791 NEW

LL-1780~1785 防火種別 2-4 準不燃 難燃
巾92cm切売可 防かび SV

LL-1786~1791 防火種別 2-2 準不燃 難燃
巾92cm切売可 防かび SV

LL-1784



LL-1792



LL-1795



LL-1793



LL-1796



LL-1794



LL-1797

LL-1792~1797 防火種別 2-2 準不燃 難燃
巾92cm切売可

防かび SV

LL-1790

⚠ 濃色の商品は、ひっかき傷や糊の拭き残しにご注意ください。

ベーシック ■ 織物調



LL-1798

防火種別 2-2 準不燃 難燃

巾92cm切売可

防かび SV



LL-1799 NEW



LL-1800

防火種別 2-2 準不燃 難燃

巾92cm切売可

防かび SV



LL-1801



LL-1802 NEW

防火種別 2-2 準不燃 難燃

巾92.5cm切売可 132→46.2cm

防かび SV



LL-1803 NEW



LL-1802



左: LL-1805 右: LL-1809



LL-1804 NEW



LL-1807 NEW



LL-1810



LL-1805 NEW



LL-1808 NEW



LL-1811



LL-1813



LL-1806 NEW



LL-1809 NEW



LL-1812



LL-1814 NEW

LL-1804~1809 防火種別 2-2 準不燃 難燃
巾92cm切売可 防かび SV

LL-1810~1814 防火種別 2-2 準不燃 難燃
巾92cm切売可 防かび SV

⚠ 濃色の商品は、ひっかき傷や糊の拭き残しにご注意ください。



LL-1815



LL-1818 NEW



LL-1816



LL-1819 NEW



LL-1817



LL-1820 NEW

LL-1815~1817 防火種別 2-2 準不燃 難燃
巾93cm切売可 幅6.6cm 防かび SV

LL-1818~1820 防火種別 2-4 準不燃 難燃
巾92cm切売可 幅1.6cm 防かび SV

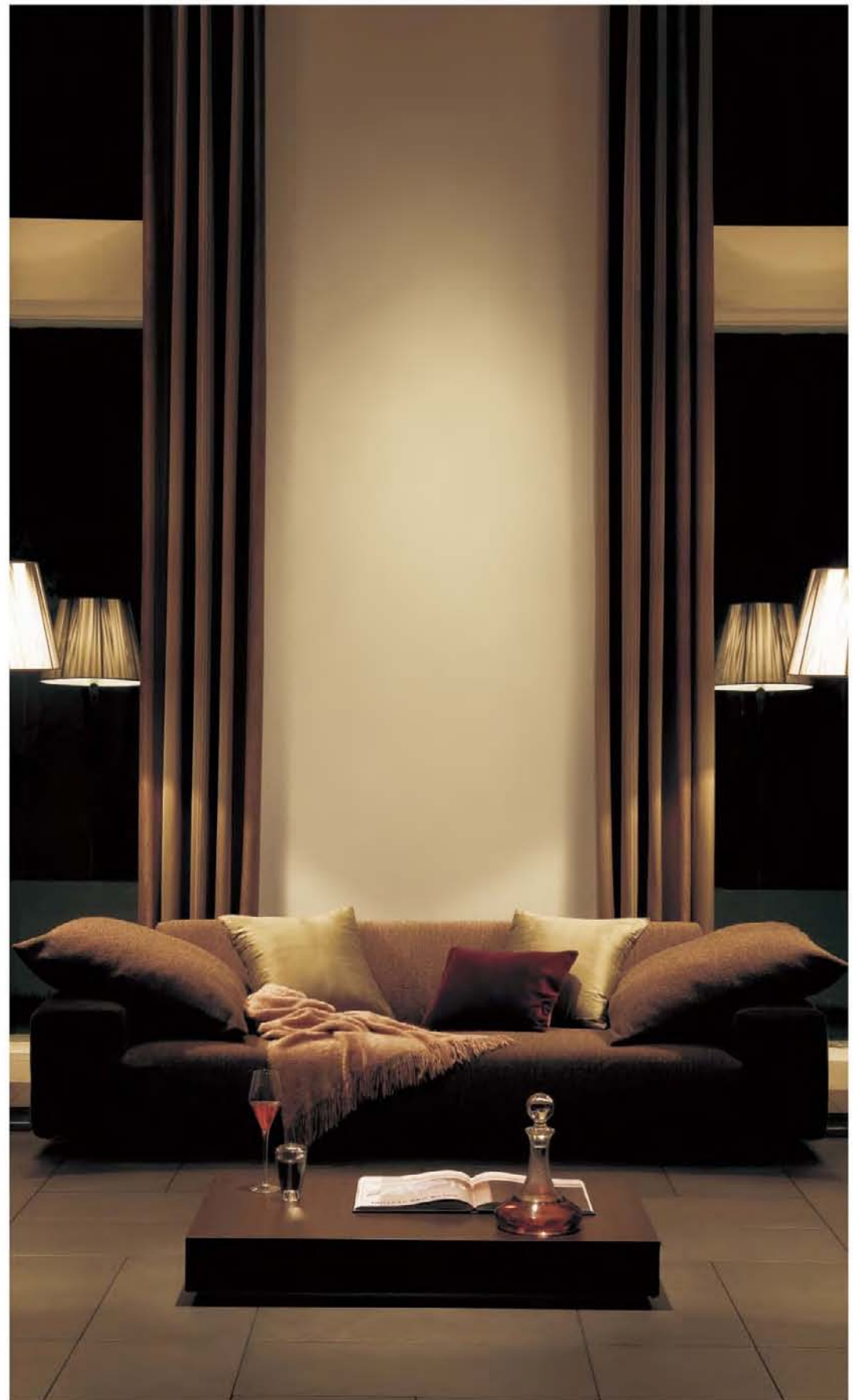

LL-1819



LL-1821



LL-1824



LL-1822



LL-1825



LL-1827



LL-1823



LL-1826



LL-1828

LL-1821~1823

巾92cm切売可 132.1→46cm

防火種別 2-2

準不燃 難燃

防かび SV

LL-1824~1828

巾92cm切売可

防火種別 2-2

準不燃 難燃

トップコート 防かび

SV



LL-1832



LL-1829



LL-1830



LL-1832



LL-1831 NEW



LL-1833

LL-1829~1833 防火種別 2-2 準不燃 難燃
巾92cm切売可 ↑16.5--23cm 防かび SV
無地貼可



LL-1834



LL-1837



LL-1835 NEW



LL-1838



LL-1835



LL-1836 NEW



LL-1839



LL-1840



LL-1841

LL-1834~1841 防火種別 2-2 準不燃 難燃
巾92cm切売可 防かび SV

Lijodor L&LIT 2010-2013



⚠ 濃色の商品は、ひっかき傷や糊の拭き残しにご注意ください。



LL-1842



LL-1843



LL-1845



LL-1844



LL-1846

LL-1842~1846 耐火種別 2-4 準不燃 難燃
巾92.5cm切売可 寸30.6~30.8cm 防かび SV



LL-1842



LL-1847 NEW



LL-1848 NEW



LL-1850 NEW



LL-1849 NEW

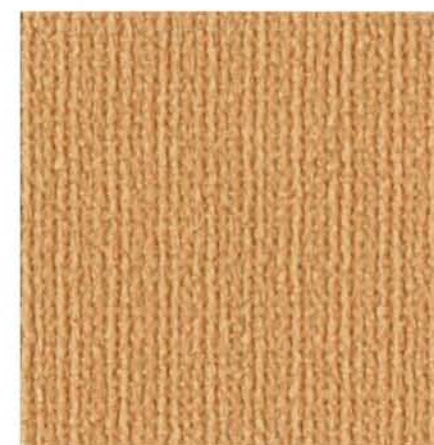

LL-1851 NEW

LL-1847~1851 防火種別 2・4 準不燃 難燃
巾92cm切売可 防かび SV

左：LL-1849 右：LL-1848

⚠ 濃色の商品は、ひっかき傷や糊の拭き残しにご注意ください。

LL-1865



LL-1852



LL-1853



LL-1855



LL-1854



LL-1856



LL-1852~1856 防火種別 2-2 準不燃 難燃
巾92.5cm切売可 幅30.9~30.9cm 防かび SV
エンボスリピート

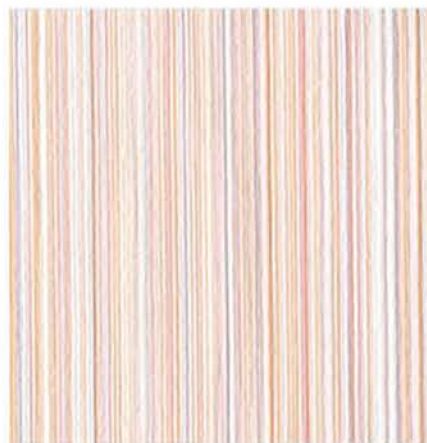

LL-1857



LL-1860 NEW



LL-1863



LL-1866

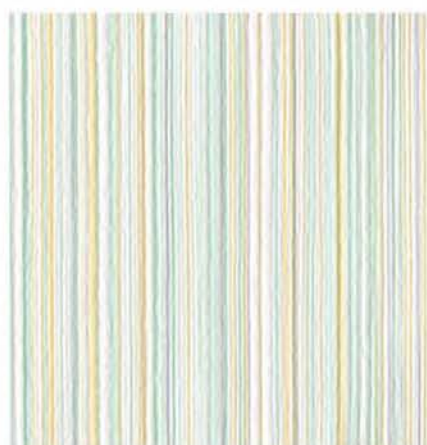

LL-1858

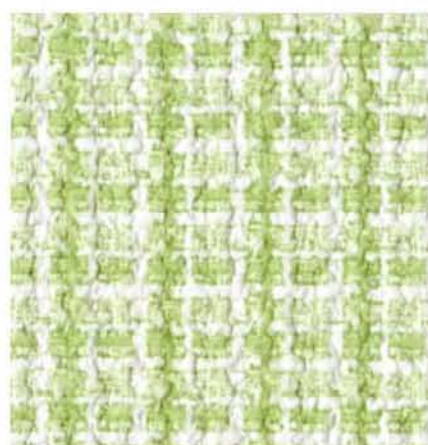

LL-1861 NEW



LL-1864



LL-1867

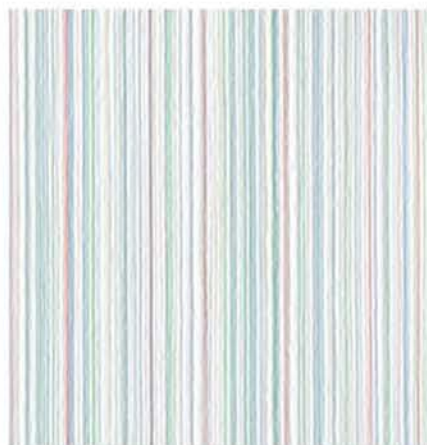

LL-1859



LL-1862 NEW



LL-1865



LL-1868

LL-1857~1859 防火種別 2-2 準不燃 難燃
巾92.5cm切売可 →30.8cm 防かび SV

LL-1860~1862 防火種別 2-2 準不燃 難燃
巾92.5cm切売可 →1.3cm 防かび SV

LL-1863~1868 防火種別 2-2 準不燃 難燃
巾92cm切売可 防かび SV

⚠ 濃色の商品は、ひっかき傷や糊の拭き残しにご注意ください。

リフォームにおすすめ! [LL-1869~1904]
 施工性の良いボリュームのある商品や、トップコート加工を施した商品を中心にセレクトしました。
 新築はもちろん、リフォームにも最適です。



LL-1869 NEW



LL-1872



LL-1875 NEW



LL-1878 NEW



LL-1870 NEW



LL-1873



LL-1876 NEW



LL-1879 NEW



LL-1871 NEW



LL-1874



LL-1877 NEW



LL-1880 NEW

LL-1869~1871 防火種別 2-2 準不燃 難燃
 巾92cm切売可 防かび SV

LL-1872~1874 防火種別 2-2 準不燃 難燃
 巾92cm切売可 32.1~30.7cm 防かび SV

LL-1875~1877 防火種別 2-2 準不燃 難燃
 巾92cm切売可 防かび SV

LL-1878~1880 防火種別 2-2 準不燃 難燃
 巾92cm切売可 防かび SV



LL-1881



LL-1884



LL-1882



LL-1885



LL-1883



LL-1886

LL-1881~1886 防火種別 2・4 準不燃 難燃
巾92cm切売可 防かび SV

LL-1869

リフォームにおすすめ! [LL-1869~1904]
 施工性の良いボリュームのある商品や、トップコート加工を施した商品を中心にセレクトしました。
 新築はもちろん、リフォームにも最適です。

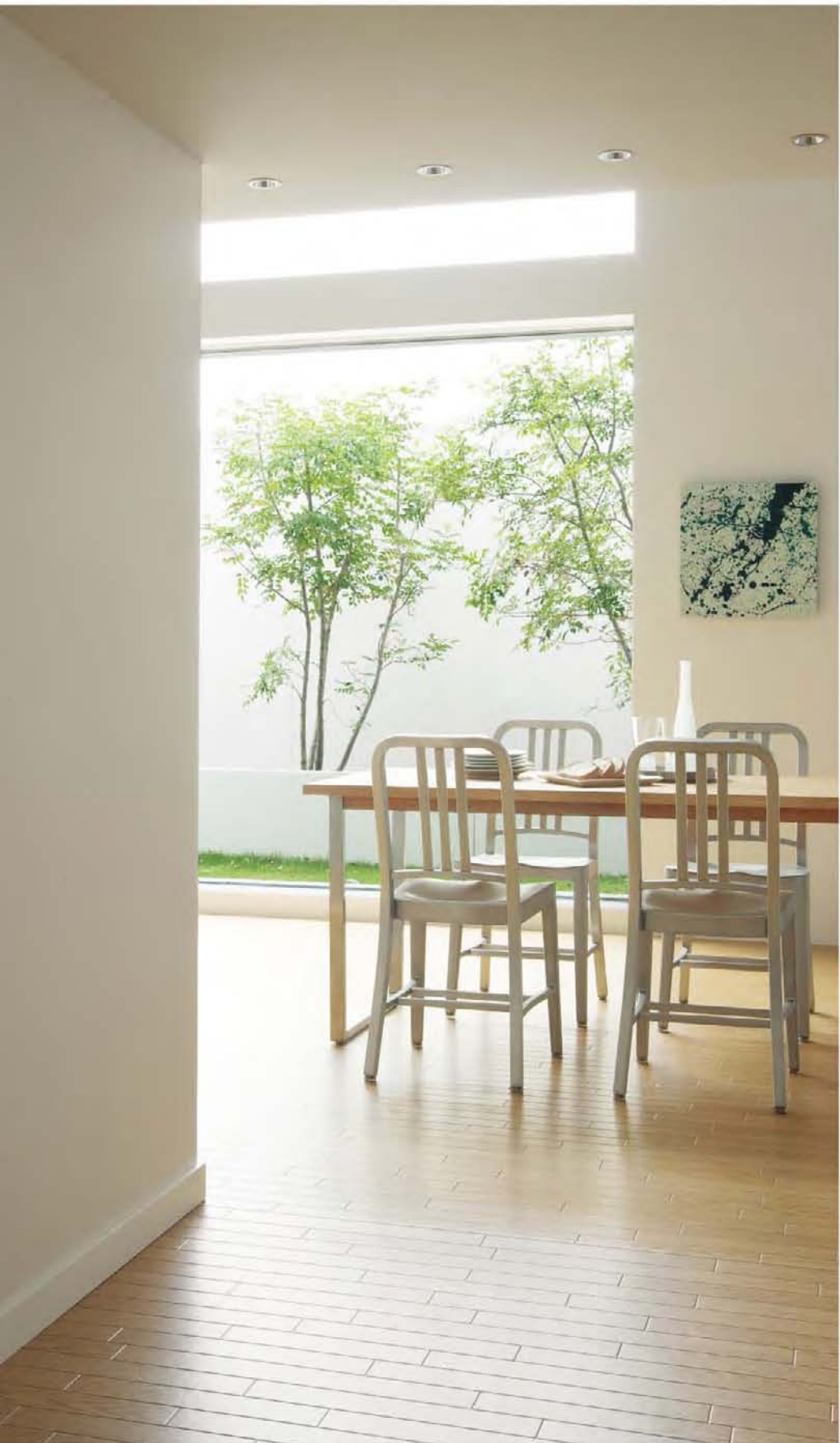

LL-1887

防火種別 2-2 準不燃 難燃

巾92cm切売可

トップコート 防かび

SV



LL-1888



LL-1889

防火種別 2-2 準不燃 難燃

巾92cm切売可

トップコート 防かび

SV



LL-1890



LL-1891

防火種別 2-2 準不燃 難燃

巾92cm切売可

トップコート 防かび

SV



LL-1892



LL-1893 防火種別 2-2 準不燃 難燃
巾92.5cm切売可 ↔46.3cm 防かび SV



LL-1894



LL-1895 防火種別 2-2 準不燃 難燃
巾92cm切売可 防かび SV



LL-1896



LL-1897 防火種別 2-2 準不燃 難燃
巾92cm切売可 防かび SV



LL-1898 防火種別 2-4 準不燃 難燃
巾92cm切売可 防かび SV



LL-1899 防火種別 2-2 準不燃 難燃
巾92cm切売可 防かび SV



LL-1900



LL-1901 防火種別 2-2 準不燃 難燃
巾92cm切売可 トップコート 防かび SV



LL-1902



LL-1903 防火種別 2-2 準不燃 難燃
巾92cm切売可 トップコート 防かび SV



LL-1904



LL-1905



LL-1905 NEW



LL-1906 NEW



LL-1907 NEW

LL-1905~1907 防火種別 2-2 **準不燃** **難燃**
 巾92cm切売可 : 64.2→30.7cm **防かび** **SV**

⚠ 濃色の商品は、ひっかき傷や糊の拭き残しにご注意ください。



LL-1908



LL-1909

LL-1908・1909

巾92.5cm切売可 寸60→92.5cm

防火種別 2-2

準不燃 難燃

防かび SV



LL-1909

ベーシック ■ 石目調



LL-1910



LL-1913



LL-1911



LL-1914 NEW



LL-1912



LL-1915 NEW

LL-1910~1915 防火種別 2-2 準不燃 難燃
巾92cm切売可 防かび SV



LL-1911

LL-1918



LL-1916



LL-1921



LL-1917



LL-1919



LL-1922



LL-1918



LL-1920



LL-1923

LL-1916~1923 防火種別 2-2 準不燃 難燃

巾92cm切売可

防かび SV

⚠ 濃色の商品は、ひっかき傷や糊の拭き残しにご注意ください。



壁：LL-1925 天井：LL-1956

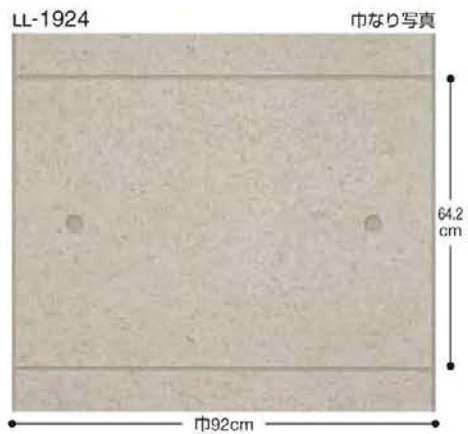

LL-1924 防火種別 2-2 **準不燃** **難燃**
 巾92cm切売可 : 64.2→92cm
 施工注意 汚れ防止 抗菌
 汚れ防止(PPフィルムタイプ) 防かび SV

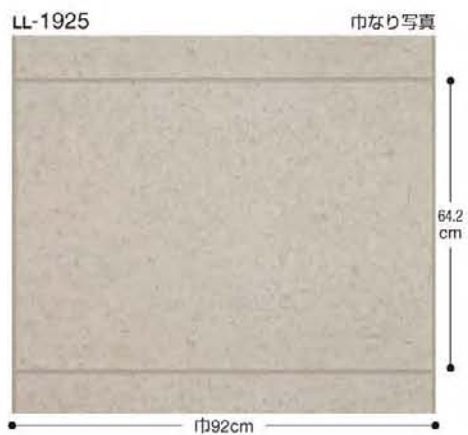

LL-1925 防火種別 2-2 **準不燃** **難燃**
 巾92cm切売可 : 64.2→92cm
 施工注意 汚れ防止 抗菌
 汚れ防止(PPフィルムタイプ) 防かび SV

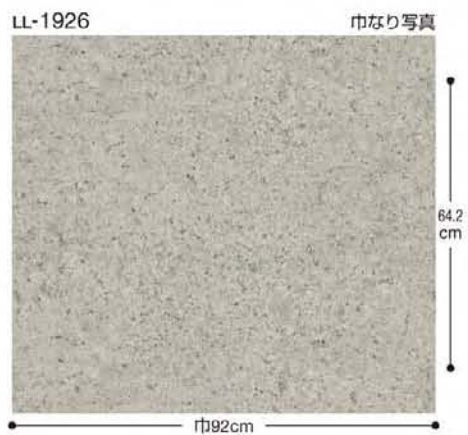

LL-1926 無地 防火種別 2-2 **準不燃** **難燃**
 巾92cm切売可 : 64.2→92cm
 施工注意 汚れ防止 抗菌
 汚れ防止(PPフィルムタイプ) 防かび SV

施工注意

LL-1924~1926 施工要領は、巻末223ページをご参照ください。一般のビニル壁紙に比べて施工難易度がやや高いため、施工費が若干割増になる場合があります。



LL-1927 防火種別 2-2 準不燃 難燃
巾93cm切売可 †17.3→31cm 防かび SV



LL-1928

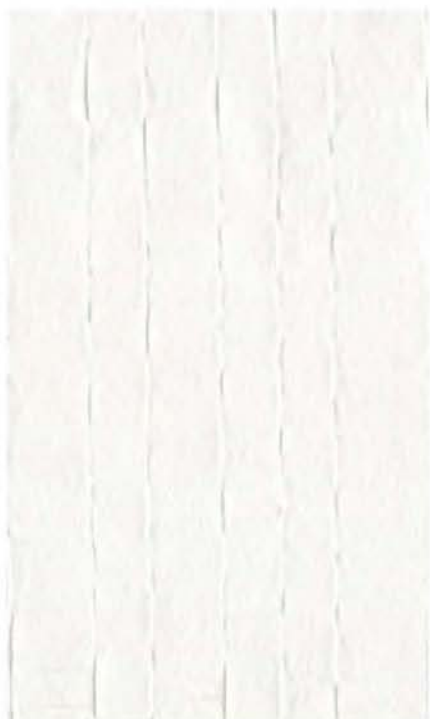

LL-1929 防火種別 2-2 準不燃 難燃
巾92.5cm切売可 †20.7→46.2cm 防かび SV



LL-1930



LL-1930



LL-1931

巾93cm切売可 : 31.8→46.5cm

防火種別 2-2 **準不燃** **難燃**

防かび **SV**

LL-1931



LL-1932

巾92.5cm切売可 : 60→92.5cm

防火種別 2-2 **準不燃** **難燃**

防かび **SV**



LL-1933 **NEW**



LL-1932



LL-1934



LL-1935



LL-1936

LL-1934~1936 防火種別 2-2 **準不燃** **難燃**
巾92cm切売可 ±0.8cm **防かび** **SV**

LL-1934



壁：LL-1937 天井：LL-1910



LL-1937



LL-1938

LL-1937・1938

巾93cm切売可 : 59.6→46.5cm

防火種別 2-2 **準不燃** **難燃**

防かび **SV**

奥：LL-1945 手前：LL-1942



LL-1939



LL-1944



LL-1940



LL-1942



LL-1945



LL-1941 NEW



LL-1943 NEW



LL-1946

LL-1939~1946 防火種別 2-2 準不燃 難燃
巾92.5cm切売可 40.3~92.5cm 防かび SV
エンボスリポート



LL-1943

ベーシック ■ 石目調



LL-1947



LL-1950 NEW



LL-1953



LL-1948 NEW



LL-1951



LL-1954



LL-1949



LL-1952



LL-1955 NEW

LL-1947~1955 防火種別 2-4 準不燃 難燃

巾92cm切売可

防かび SV



LL-1953



LL-1956



LL-1959



LL-1957 NEW



LL-1960



LL-1958



LL-1961

LL-1956~1961 防火種別 2-2 準不燃 難燃
巾92cm切売可 防かび SV

左：LL-1956 右：LL-1958



左: LL-1964 右: LL-1965



LL-1964 NEW 防火種別 2-2 準不燃 難燃
巾92cm切売可 高さ31.8~46cm
無地貼可 エンボスリピート
防かび SV



LL-1965 NEW



LL-1962 防火種別 2-4 準不燃 難燃
巾92cm切売可
防かび SV



LL-1963



LL-1966 NEW 防火種別 2-2 準不燃 難燃
巾92cm切売可
防かび SV



LL-1967 NEW



LL-1968 防火種別 2-2 準不燃 難燃
巾92.5cm切売可 32→46.2cm 防かび SV



LL-1969 防火種別 2-2 準不燃 難燃
巾92.5cm切売可 51.8→92.5cm 防かび SV



LL-1970 防火種別 2-4 準不燃 難燃
巾92.5cm切売可 29→46.3cm 防かび SV



LL-1971 防火種別 2-4 準不燃 難燃
巾92.5cm切売可 31.2→46.3cm 防かび SV



LL-1968



LL-1969



LL-1970



LL-1971

リフォームにおすすめ! 【LL-1972~1985】
 施工性の良いボリュームのある商品や、トップコート加工を施した商品を中心にセレクトしました。
 新築はもちろん、リフォームにも最適です。



LL-1972 防火種別 2-2 準不燃 難燃
 巾92cm切売可
 トップコート 防かび SV

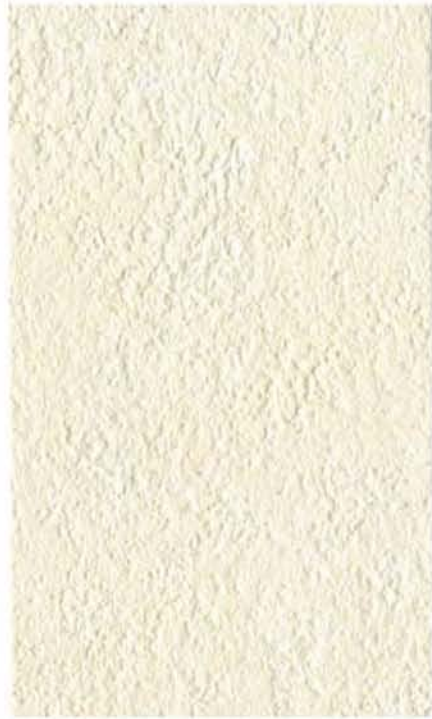

LL-1973



LL-1974 防火種別 2-2 準不燃 難燃
 巾92cm切売可
 防かび SV



LL-1975



LL-1976 防火種別 2-2 準不燃 難燃
 巾92.5cm切売可 : 31.6→46.2cm
 トップコート 防かび SV



LL-1977



LL-1978 防火種別 2-2 準不燃 難燃
 巾92cm切売可
 トップコート 防かび SV



LL-1979 NEW 防火種別 2-2 準不燃 難燃
 巾92cm切売可 : 32→46cm
 防かび SV



LL-1974



LL-1982 NEW 防火種別 2-4 準不燃 難燃
巾92cm切売可 防かび SV



LL-1983 NEW



LL-1980 NEW 防火種別 2-4 準不燃 難燃
巾92cm切売可 32→46cm 防かび SV



LL-1981 NEW 防火種別 2-4 準不燃 難燃
巾92cm切売可 防かび SV



LL-1984 NEW 防火種別 2-2 準不燃 難燃
巾92cm切売可 防かび SV



LL-1985 NEW



LL-1986 防火種別 2-2 準不燃 難燃
巾92cm切売可 防かび SV



LL-1987



LL-1988 防火種別 2-4 準不燃 難燃
巾92cm切売可 防かび SV



LL-1989 NEW 防火種別 2-2 準不燃 難燃
巾92cm切売可 防かび SV



LL-1990 防火種別 2-2 準不燃 難燃
巾92cm切売可 防かび SV



LL-1991



LL-1992 防火種別 2-2 準不燃 難燃
巾92cm切売可 防かび SV



LL-1993



LL-1994 防火種別 2-2 準不燃 難燃
巾92cm切売可 防かび SV



LL-1995 防火種別 2-4 準不燃 難燃
巾92cm切売可 防かび SV



LL-1996 防火種別 2-2 準不燃 難燃
巾92.5cm切売可 :20.9→30.8cm トップコート 防かび 無地貼可 SV



LL-1997 防火種別 2-2 準不燃 難燃
巾92cm切売可 :22.6→30.7cm 防かび SV 無地貼可



LL-1998 **NEW** 防火種別 2-4 準不燃 難燃
巾92cm切売可 :64→46cm
施工注意 無地貼可
通気性 透湿性
防かび SV



LL-1999 防火種別 2-2 準不燃 難燃
巾92.5cm切売可 :32→92.5cm
防かび SV



LL-2000 防火種別 2-2 準不燃 難燃
巾92.5cm切売可 :32→46.3cm
防かび SV



LL-2001 防火種別 2-2 準不燃 難燃
巾92cm切売可
防かび SV



天井・壁 : LL-1998



天井 : LL-1999 壁 : LL-1956



天井 : LL-2000 壁 : LL-1948

施工注意

LL-1998 施工要領は、巻末223ページをご参照ください。



天井：LL-2002 壁：LL-1881



天井：LL-2003 壁：LL-1725



天井：LL-2004 壁：LL-1724



天井：LL-2005 壁：LL-1789



LL-2002
防火種別 2-2 準不燃 難燃
巾92cm切売可 : 64.2→30.7cm
防かび SV



LL-2003
防火種別 2-2 準不燃 難燃
巾92.5cm切売可 : 32→46.2cm
無地貼可
防かび SV



LL-2004
防火種別 2-2 準不燃 難燃
巾92cm切売可 : 32.2→23cm
防かび SV



LL-2005
防火種別 2-2 準不燃 難燃
巾92.5cm切売可 : 3.5→3.4cm
防かび SV



天井：LL-2006 壁：LL-1881



天井：LL-2007 壁：LL-1869



天井：LL-2008 壁：LL-1917



天井：LL-2009 壁：LL-1956



LL-2006
防火種別 2-2 準不燃 難燃
巾92.5cm切売可 : 8→7.7cm
防かび SV



LL-2007
防火種別 2-4 準不燃 難燃
巾92.5cm切売可 : 4→3.9cm
防かび SV



LL-2008
防火種別 2-2 準不燃 難燃
巾92.5cm切売可 : 21.4→23.1cm
防かび SV



LL-2009
防火種別 2-2 準不燃 難燃
巾92.5cm切売可 : 16.1→15.5cm
防かび SV

air*refre

ハイブリッド効果で気になる臭いを消臭

1. 光触媒と消臭剤のハイブリッド

太陽光や蛍光灯の照射がある日中は、光触媒反応により悪臭を分解し、光のない夜間は消臭剤で悪臭を分解します。
生ゴミなどの生活臭、タバコ臭に含まれる成分やホルムアルデヒドを消臭する壁紙です。



おすすめ使用場所 ペット共生住宅、LDK、キッチン

生活悪臭やタバコの臭いなど様々な臭いが気になるLDKやペット共生住宅におすすめです。



LL-2013

◎不燃認定タイプは199ページに収録しています。防火規制の厳しい医療・福祉施設やホテルなどへおすすめします。

2. 効果は半永久的に持続

光触媒効果で消臭性能は、半永久的に持続します。

3. 清潔で快適

抗菌効果があるので、清潔な環境づくりに最適です。

エアリフレは壁紙だけでなく、カーテンもございます。
リリカラFD、SALA、コントラストカーテンの見本帳も併せてご覧ください。



LL-2010 NEW



LL-2011 NEW

消臭性能

臭いの元に対して短時間で高い消臭性能が確認できます。

◀試験方法▶

蛍光灯照射下、壁紙サンプルを容器に入れ悪臭成分を注入。所定時間後、各悪臭成分の残存ガス濃度を測定。比較対象として、サンプルを入れず空(グラフ中は空ブランクと表示)で悪臭成分を測定。

※データは実測値であり、保証値ではありません。

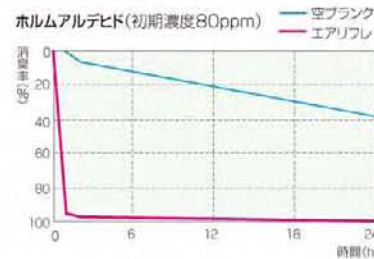
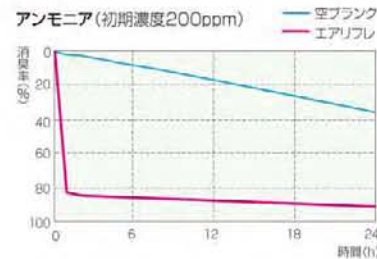

サイクル消臭性能

サイクル消臭試験は、消臭試験を繰り返し、消臭性能がどれくらい持続するかを確認する試験です。
エアリフレは消臭試験を繰り返しても性能を維持していることが確認できます。

◀試験方法▶

蛍光灯照射下、壁紙サンプルを容器に入れ悪臭成分(アセトアルデヒド)を注入。所定時間後、悪臭成分の残存ガス濃度を測定。この操作を数回繰り返す。

※データは実測値であり、保証値ではありません。



※消臭性能は臭いを完全になくすことを保証するものではありません。臭いの感じ方には個人差があり、環境によっても差が生じます。
※消臭性能は理論上半永久的に持続しますが、汚れの付着等により効果が低減する可能性があります。
※機能詳細については、付録の別冊資料をご覧ください。

LL-2010・2011 防火種別 2-2 準不燃 難燃

巾92cm切売可 132×46cm

消臭 抗菌
防かび SV



LL-2012



LL-2013



LL-2015 NEW



LL-2014 NEW



LL-2016 NEW

LL-2012~2016 防火種別 2-2
巾92cm切売可

準不燃	難燃
消臭	抗菌
防かび	SV



LL-2010



LL-2017



LL-2018

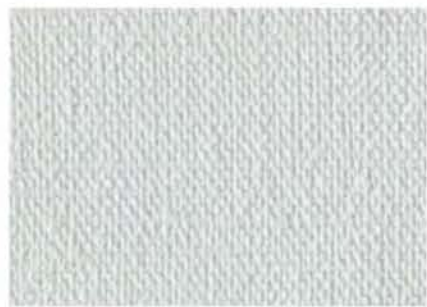

LL-2019



LL-2020

LL-2017~2020 防火種別 2-2 **準不燃** **難燃**
巾92cm切売可 **消臭** **抗菌**
防かび **SV**



LL-2021 防火種別 2-2 **準不燃** **難燃**
巾92.5cm切売可 :46.3→46.2cm **消臭** **抗菌**
防かび **SV**



LL-2022 防火種別 2-2 **準不燃** **難燃**
巾92cm切売可 :32.1→46cm **消臭** **抗菌**
防かび **SV**



LL-2023 防火種別 2-2 **準不燃** **難燃**
巾92cm切売可 :32.1→46cm **消臭** **抗菌**
防かび **SV**

LL-2021



LL-2022



LL-2023



LL-2027



LL-2026

巾92cm切売可 :21.4→13.2cm

防火種別 2-2 準不燃 難燃

消臭 抗菌
防かび SV



LL-2027

巾92.5cm切売可 :32→23.1cm

防火種別 2-2 準不燃 難燃

消臭 抗菌
防かび SV



LL-2028



LL-2024

巾92cm切売可 :16→11.5cm

防火種別 2-2 準不燃 難燃

消臭 抗菌
防かび SV



LL-2025

巾92cm切売可 :32.2→30.7cm

防火種別 2-2 準不燃 難燃

消臭 抗菌
防かび SV



LL-2029

巾92.5cm切売可 :32→46.3cm

防火種別 2-2 準不燃 難燃

消臭 抗菌
防かび SV



LL-2030



LL-2031 防火種別 2-2 準不燃 難燃
巾92cm切売可
消臭 抗菌
防かび SV



LL-2032



LL-2033 防火種別 2-2 準不燃 難燃
巾92cm切売可
消臭 抗菌
防かび SV



LL-2034



LL-2035 防火種別 2-2 準不燃 難燃
巾92.5cm切売可 : 30.6→46.3cm
消臭 抗菌
防かび SV



LL-2036



LL-2037 防火種別 2-2 準不燃 難燃
巾92cm切売可
消臭 抗菌
防かび SV



LL-2038

air*refre

湿度のコントロール機能も

天井に最適なボリュームタイプです。

消臭機能に加え「通気性・透湿性」も備えているので、石膏ボードへ施工すると、お部屋の湿度をコントロールできます。結露やカビが発生しにくくなり、お部屋を快適に保てます。

調湿石膏ボードと合わせて効果 UP

空気や湿気を通すので、調湿石膏ボードに施工するとより大きな効果が期待できます。

天井を有効活用

壁面だと窓やドアの開口部などがあり、家具に隠れて、効果を発揮する面積が狭くなりがちです。天井は床面と同じ広い面積があるので、効果をより発揮することができます。



天井：LL-2039 壁：LL-2031



LL-2039 防火種別 2-2 準不燃 難燃
巾92cm切売可
施工注意

消臭	抗菌
通気性	透湿性
防かび	SV



LL-2042 防火種別 2-2 準不燃 難燃
巾92cm切売可
施工注意

消臭	抗菌
通気性	透湿性
防かび	SV



LL-2040 防火種別 2-2 準不燃 難燃
巾92cm切売可
施工注意

消臭	抗菌
通気性	透湿性
防かび	SV



LL-2043 防火種別 2-2 準不燃 難燃
巾92cm切売可
施工注意

消臭	抗菌
通気性	透湿性
防かび	SV



LL-2041 防火種別 2-2 準不燃 難燃
巾92cm切売可
施工注意

消臭	抗菌
通気性	透湿性
防かび	SV



LL-2044 防火種別 2-2 準不燃 難燃
巾92cm切売可 : 21.4→46cm
施工注意 無地貼可

消臭	抗菌
通気性	透湿性
防かび	SV

6畳間の天井へ使用した場合の吸放湿量

普通石膏ボード下地



コップ2.5杯分の
湿気を吸放湿!!

調湿石膏ボード下地



コップ5.5杯分の
湿気を吸放湿!!

※データは実測値であり、保証値ではありません。

※下地との組み合わせにより吸放湿効果が得られます。壁紙単体での吸放湿効果は期待できません。
また効果は環境や気候などの条件によって異なります。
※機能詳細については、付録の別冊資料をご覧ください。

汚れが拭けて、きれいが長持ち

1. 汚れに強い

水汚れに強い抗菌性PP(ポリプロピレン)フィルムを表面にラミネートしています。
 コーヒーなどの飲食物の汚れからクレヨンなどの汚れまで水や中性洗剤できれいになります。

2. 仕上がりがきれい

PPフィルムタイプは柔軟性が高いため、コーナーやジョイントがきれいに収まり広い面積でも効率よく貼ることができます。
 また、施工糊も拭き取りやすく、付着しても乾燥後は薄膜状に除去できるので仕上がりがきれいです。

3. 清潔で快適

抗菌効果があるので、清潔な環境づくりに最適です。

おすすめ使用場所

トイレ、洗面廻り、LDK、子供部屋

水汚れが付きやすいトイレ・洗面廻り、人の集まるLDK、お子様のお部屋などにおすすめです。

- ◎不燃認定タイプは205ページに収録しています。防火規制の厳しい医療・福祉施設やホテルなどへおすすめします。
- ◎水汚れに強いPPフィルムタイプと比較し、油汚れに強くキッチン廻りなどにおすすめのエパールフィルムタイプは159、209ページにご覧いただけます。



LL-2052

汚れ落ち比較

汚れの種類:クレヨン (除去剤:中性洗剤)



〈汚れ防止壁紙:PPフィルム〉



〈一般ビニル壁紙〉

※汚れ防止は、汚れが浸透しにくく落としやすい機能であり、汚れが付かない機能ではありません。
 ※汚れの種類や放置時間によって除去できない場合があります。
 ※機能詳細については、付録の別冊資料をご覧ください。



LL-2045

防火種別 2-2

準不燃 難燃

巾93cm切売可 132.4→31cm

施工注意

汚れ防止 抗菌

防かび SV



LL-2046



LL-2047

防火種別 2-2

準不燃 難燃

巾92cm切売可

施工注意

汚れ防止 抗菌

防かび SV



LL-2048



LL-2049 防火種別 2-2 準不燃 難燃
巾92.5cm切売可 ↓32→46.2cm
汚れ防止 抗菌
防かび SV
施工注意



LL-2050



LL-2051 NEW 防火種別 2-2 準不燃 難燃
巾92cm切売可
汚れ防止 抗菌
防かび SV
施工注意



LL-2052 NEW



LL-2053



LL-2049

施工注意

LL-2049～2053 施工費額は、巻末223ページをご参照ください。一般のビニル壁紙に比べて施工難易度がやや高いため、施工費が若干割増になる場合があります。



LL-2054 NEW



LL-2055 NEW



LL-2057 NEW

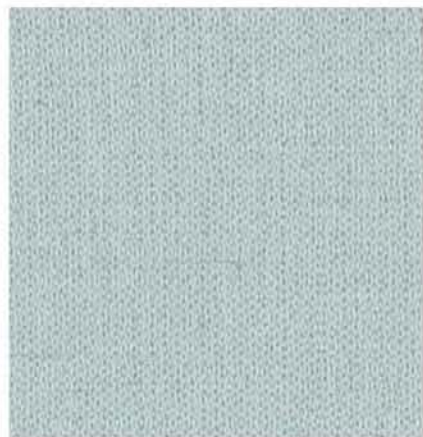

LL-2056 NEW



LL-2058 NEW

LL-2054~2058 防火種別 2-2 準不燃 難燃
巾92cm切売可
施工注意

汚れ防止	抗菌
防かび	SV



手前：LL-2057 奥：LL-2058

LL-2059



LL-2059 NEW



LL-2062



LL-2060 NEW



LL-2063



LL-2061 NEW



LL-2064



LL-2062

LL-2059~2061 防火種別 2-2 準不燃 難燃
巾92cm切売可 汚れ防止 抗菌
施工注意 防かび SV

LL-2062~2064 防火種別 2-4 準不燃 難燃
巾92cm切売可 7.8~30.7cm 汚れ防止 抗菌
施工注意 防かび SV

施工注意

LL-2059~2064 施工費額は、巻末223ページをご参照ください。一般のビニル壁紙に比べて施工難易度がやや高いため、施工費が若干割増になる場合があります。



LL-2065 NEW 防火種別 2-2 準不燃 難燃
巾92cm切売可 132→46cm
施工注意

汚れ防止 抗菌
防かび SV



LL-2066 NEW



LL-2067 NEW 防火種別 2-2 準不燃 難燃
巾92cm切売可 →0.5cm
施工注意

汚れ防止 抗菌
防かび SV



LL-2068 NEW

腰上：LL-2066 腰下：LL-2068

施工注意

LL-2065～2068 施工要領は、巻末223ページをご参照ください。一般のビニル壁紙に比べて施工難易度がやや高いため、施工費が若干割増になる場合があります。



LL-2069 NEW 防火種別 2-2 準不燃 難燃
巾92cm切売可 32→46cm
施工注意

汚れ防止	抗菌
防かび	SV



LL-2070 NEW



LL-2071 NEW 防火種別 2-2 準不燃 難燃
巾92.5cm切売可 32.1→46.2cm
施工注意

汚れ防止	抗菌
防かび	SV



LL-2072 NEW



施工注意

LL-2069～2072 施工費額は、巻末223ページをご参照ください。一般のビニル壁紙に比べて施工難易度がやや高いため、施工費が若干割増になる場合があります。



LL-2073 防火種別 2-2 準不燃 難燃
巾92.5cm切売可 : 9.1→18.5cm
施工注意
汚れ防止 抗菌
防かび SV



LL-2074 防火種別 2-2 準不燃 難燃
巾92.5cm切売可 : 32→46.3cm
施工注意
汚れ防止 抗菌
防かび SV



LL-2075 防火種別 2-2 準不燃 難燃
巾92.5cm切売可 : 32→46.2cm
施工注意
汚れ防止 抗菌
防かび SV



LL-2076



LL-2073



LL-2074



LL-2075



LL-2077



LL-2078



LL-2080



LL-2079



LL-2081

LL-2077~2081 防火種別 2-4 準不燃 難燃
巾92cm切売可
施工注意

汚れ防止	抗菌
防かび	SV



LL-2082 防火種別 2-2 準不燃 難燃
巾92cm切売可
施工注意

汚れ防止	抗菌
防かび	SV



LL-2083 NEW



LL-2084 防火種別 2-2 準不燃 難燃
巾92.5cm切売可 ±37.3~92.5cm
施工注意

汚れ防止	抗菌
表面強化	防かび
SV	



LL-2085 NEW

左：LL-2099 右：LL-2100



LL-2086



LL-2089



LL-2087



LL-2090



LL-2088



LL-2091

LL-2086~2088 防火種別 2-2 **準不燃** **難燃**
巾92.5cm切売可 ↓2.8↔5.1cm
汚れ防止 **抗菌**
防かび **SV**

LL-2089~2091 防火種別 2-2 **準不燃** **難燃**
巾92cm切売可 ↔4.6cm
汚れ防止 **抗菌**
防かび **SV**



LL-2088



LL-2089

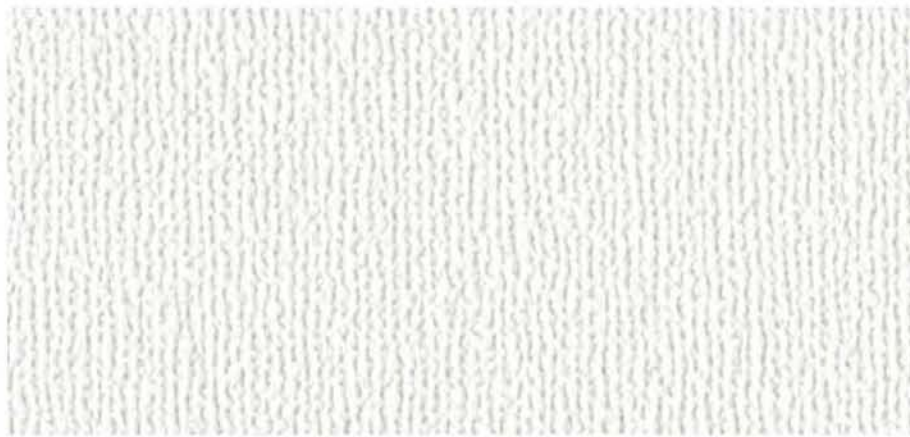

LL-2092



LL-2097



LL-2093



LL-2095



LL-2098



LL-2100 NEW



LL-2094 NEW



LL-2096 NEW



LL-2099 NEW



LL-2101 NEW

LL-2092~2096 防火種別 2-2 準不燃 難燃
巾92cm切売可
施工注意

汚れ防止	抗菌
防かび	SV

LL-2097~2101 防火種別 2-2 準不燃 難燃
巾92cm切売可
施工注意

汚れ防止	抗菌
防かび	SV





LL-2102



LL-2105 NEW



LL-2108



LL-2111



LL-2103



LL-2106 NEW



LL-2109



LL-2112



LL-2104



LL-2107 NEW



LL-2110



LL-2113

LL-2102~2104 防火種別 2-2 準不燃 難燃
巾92cm切売可
施工注意

汚れ防止	抗菌
防かび	SV

LL-2105~2107 防火種別 2-2 準不燃 難燃
巾92cm切売可
施工注意

汚れ防止	抗菌
防かび	SV

LL-2108~2110 防火種別 2-2 準不燃 難燃
巾92cm切売可
施工注意

汚れ防止	抗菌
防かび	SV

LL-2111~2113 防火種別 2-2 準不燃 難燃
巾92cm切売可
施工注意

汚れ防止	抗菌
防かび	SV



LL-2114 NEW 防火種別 2-2 準不燃 難燃
巾92cm切売可
施工注意
汚れ防止 抗菌
防かび SV



LL-2115 NEW



LL-2116 防火種別 2-2 準不燃 難燃
巾93cm切売可 :34→46.5cm
施工注意
汚れ防止 抗菌
防かび SV



LL-2117



LL-2118 防火種別 2-2 準不燃 難燃
巾92cm切売可
施工注意
汚れ防止 抗菌
防かび SV



LL-2119



LL-2120 NEW 防火種別 2-2 準不燃 難燃
巾92cm切売可 :31.4→46cm
施工注意 無地貼可
汚れ防止 抗菌
防かび SV



LL-2121 NEW



キズに強く、お掃除しやすい

1. キズに強い

強化配合ベースシートを使用していますので、一般ビニル壁紙と比較して、キズがつきにくくなっています。

2. 汚れに強い

汚れに強い抗菌性エパールフィルムを表面にラミネートしています。日常生活の汚れは、水や中性洗剤できれいになります。また、タバコの臭い・汚れもつきにくくなっています。

3. 清潔で快適

抗菌効果があるので、清潔な環境づくりに最適です。

おすすめ使用場所

ペット共生住宅、キッチン

ペット共生住宅に。また、エパールフィルムタイプは油污れに強いので、キッチンなどの油污れが付きやすい場所にもおすすめです。

◎ペットの臭いが気になる方は、ペット住まいる壁紙にプラスして、141、199ページに収録している「ハイブリッド光消臭-エアリフレウォール-」を組み合わせたことをおすすめします。



壁: LL-2125 天井: LL-2031

引っかき強度試験結果

ペット住まいる壁紙は、一般ビニル壁紙と比較して約50倍の引っかき強度があります。



《試験方法》
表面強化壁紙性能規定と同じツメと摩擦試験機を使用。但し、壁紙にかかるツメの荷重を規定の2倍の400gに設定し、壁紙が破れて裏打ち紙が露出するまでの往復回数を測定(上限を100回に設定)しました。
※ データは実測値であり、保証値ではありません。

※引っかき強度が非常に優れていますが、ペットのツメによる破損が発生しないことを保証するものではありません。また、破損が生じない場合でも、引っかきにより表面にツヤ差が生じる場合があります。
※タバコの臭い・汚れはつきにくくなっていますが、ジョイント部は空気の流れがあるため壁紙表面と比較してヤニ汚れが付きやすい傾向があります。

※機能詳細については、付録の別冊資料をご覧ください。

【施工に関して】

●この商品は、強化配合ベースシートを使用しフィルムをラミネートしているため、エアや水分が抜けにくく、特に低温時はフクレが生じる場合がありますのでご注意ください。●基本的にモルタル下地には向きませんが、施工する場合には必ずシーラー処理を行ってください。



LL-2122 NEW



LL-2123 NEW



LL-2124 NEW

LL-2122~2124 防火種別 2-4 準不燃 難燃

巾92cm切亦可 : 46.3→46cm

施工注意

スーパー強化 汚れ防止

抗菌 防かび

SV



LL-2125 NEW 防火種別 2-4 準不燃 難燃
巾92cm切売可
施工注意

スーパー強化 汚れ防止
抗菌 防かび
SV



LL-2126 NEW



LL-2127 NEW 防火種別 2-2 準不燃 難燃
巾92cm切売可 : 32→23cm
施工注意

スーパー強化 汚れ防止
抗菌 防かび
SV

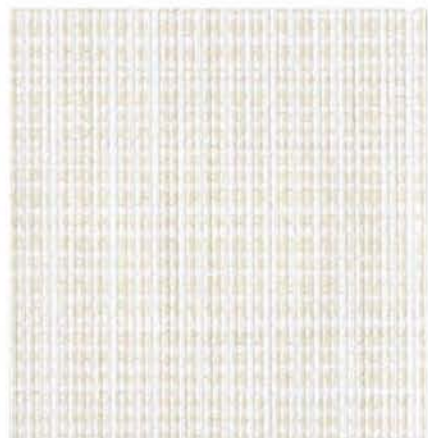

LL-2128 NEW



LL-2129 防火種別 2-2 準不燃 難燃
巾92.5cm切売可 : 1.3→1.3cm
施工注意

スーパー強化 汚れ防止
抗菌 防かび
SV



LL-2130



LL-2131



LL-2131 防火種別 2-2 準不燃 難燃
巾92cm切売可 : 14.3→18.4cm
施工注意

スーパー強化 汚れ防止
抗菌 防かび
SV



LL-2132

⚠ LL-2131・2132
商品厚が薄くフラットな商品ですので、
下地処理は丁寧にこなしてください。

施工注意 LL-2125～2132 施工要領は、巻末223ページをご参照ください。一般のビニル壁紙に比べて施工難易度がやや高いため、施工費が若干割増になる場合があります。

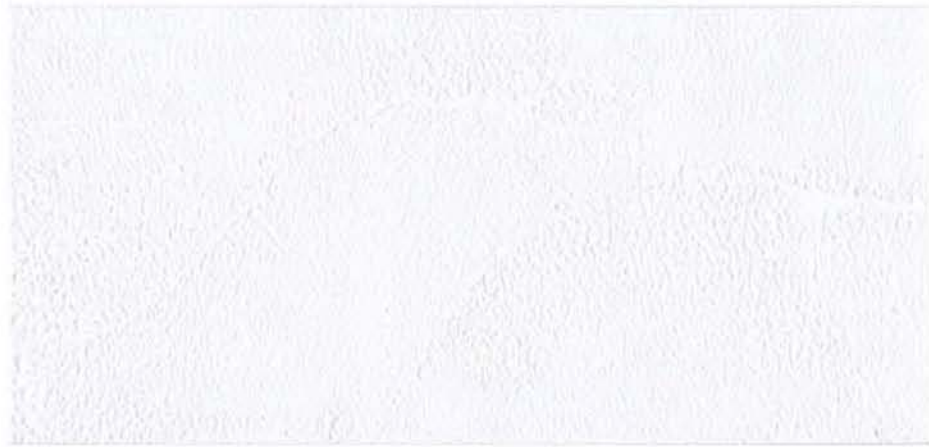

LL-2133



LL-2134

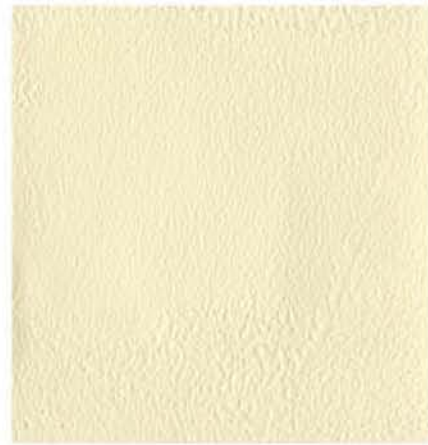

LL-2136 NEW



LL-2135 NEW



LL-2137 NEW

LL-2133~2137 耐火種別 2-2 準不燃 難燃
 巾92.5cm切売可 ↓28→46.3cm スーパー強化 汚れ防止
施工注意 エンボスリビート 抗菌 防かび
SV



LL-2136



LL-2138



LL-2139



LL-2140



LL-2141



LL-2142

LL-2138~2142 防火種別 2-2 準不燃 難燃
巾92cm切売可
施工注意

スーパー強化	汚れ防止
抗菌	防かび
SV	



LL-2143 防火種別 2-2 準不燃 難燃
巾92cm切売可
施工注意

スーパー強化	汚れ防止
抗菌	防かび
SV	



LL-2144



LL-2145



LL-2146 防火種別 2-2 準不燃 難燃
巾92cm切売可 ↑32→46cm
施工注意

スーパー強化	汚れ防止
抗菌	防かび
SV	



LL-2147 NEW



空気や湿気を通して湿度をコントロール

空気や湿気を通す壁紙です。石膏ボードへ施工することで湿気を吸収・放出し、室内を快適に保ち結露やカビが発生しにくくなる効果があります。

調湿石膏ボードに施工すると、より大きな効果が期待できます。

おすすめ使用場所 和室、寝室、リビング

閉めきりがちで湿気がこもりやすい和室や寝室、多くの人が集まるリビングなどにおすすめです。

通気性壁紙の構造

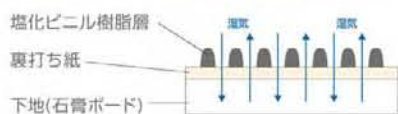

6畳間の壁・天井へ使用した場合の吸放湿量



※下地との組み合わせにより吸放湿効果が得られます。壁紙単体での吸放湿効果は期待できません。

また、効果は環境や気候などの条件によって異なります。

※他の壁紙に比べ水汚れを吸い込みやすいため、水廻りへの使用は避けてください。

※機能詳細については、付録の別冊資料をご覧ください。



LL-2148 防火種別 2-4 準不燃 難燃
巾92cm切売可
施工注意
通気性 透湿性
防かび SV



LL-2149 防火種別 2-4 準不燃 難燃
巾92cm切売可
施工注意
通気性 透湿性
防かび SV



LL-2150 防火種別 2-3 準不燃
巾92cm切売可
施工注意
通気性 透湿性
防かび SV

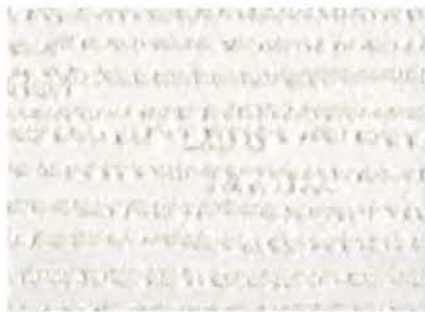

LL-2151 防火種別 2-4 準不燃 難燃
巾92cm切売可 : 32→92cm
施工注意
通気性 透湿性
防かび SV



LL-2152 防火種別 2-3 準不燃
巾92cm切売可
施工注意
通気性 透湿性
防かび SV



LL-2154 防火種別 2-4 準不燃 難燃
巾92cm切売可
施工注意
通気性 透湿性
防かび SV



LL-2156 防火種別 2-4 準不燃 難燃
巾92cm切売可
施工注意
通気性 透湿性
防かび SV



LL-2158 防火種別 2-4 準不燃 難燃
巾92cm切売可
施工注意
通気性 透湿性
防かび SV



LL-2153 防火種別 2-4 準不燃 難燃
巾92cm切売可
施工注意
通気性 透湿性
防かび SV



LL-2155 防火種別 2-4 準不燃 難燃
巾92cm切売可
施工注意
通気性 透湿性
防かび SV



LL-2157 防火種別 2-4 準不燃 難燃
巾92cm切売可
施工注意
通気性 透湿性
防かび SV



LL-2159 防火種別 2-4 準不燃 難燃
巾92cm切売可
施工注意
通気性 透湿性
防かび SV

吸水性ポリマーで湿度をコントロール

吸水性ポリマーを配合した壁紙です。

湿度の変化に応じて湿気を吸収・放出するので、室内を快適に保ち結露やカビが発生しにくくなる効果があります。

おすすめ使用場所

和室、寝室、リビング

閉めきりがちで湿気がこもりやすい和室や寝室、多くの人が集まるリビングなどにおすすめです。

吸放湿壁紙の構造

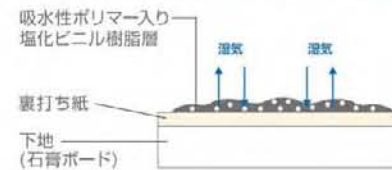

6 畳間の壁・天井へ使用した場合の吸放湿量



コップ6杯分の湿気を吸放湿

※データは実測値であり、保証値ではありません。

※空気や湿気をほとんど通しませんので、調湿石膏ボードに施工しても吸放湿効果の劇的な向上は期待できません。

普通石膏ボードへの施工をおすすめします。また効果は環境や気候などの条件によって異なります。

※機能詳細については、付録の別冊資料をご覧ください。



LL-2160

防火種別 2-2

準不燃 難燃

巾92cm切売可

吸放湿 防かび

SV



LL-2161



LL-2162

防火種別 2-2

準不燃 難燃

巾92cm切売可

吸放湿 防かび

SV



LL-2163



LL-2164

防火種別 2-2

準不燃 難燃

巾92cm切売可

吸放湿 防かび

SV



LL-2165

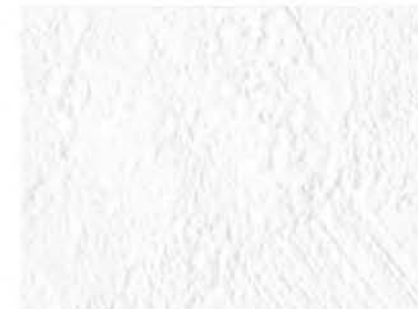

LL-2168

防火種別 2-2

準不燃 難燃

巾92.5cm切売可 ↑29.6→46.2cm

吸放湿 防かび

SV



LL-2169



LL-2166

防火種別 2-2

準不燃 難燃

巾92cm切売可

吸放湿 防かび

SV



LL-2167



LL-2170

防火種別 2-2

準不燃 難燃

巾93cm切売可 ↑30.6→46.5cm

吸放湿 防かび

無地貼可

SV



LL-2171

マイナスイオンでリラックス

1. マイナスイオンを発生

マイナスイオンを発生させる天然鉱石を配合した壁紙です。
この壁紙を貼ったお部屋ではマイナスイオンが発生・増加します。
マイナスイオンは「空気のビタミン」とも呼ばれ、心身をリラックスさせる森林浴効果があるといわれています。

2. 効果は半永久的

マイナスイオンの発生効果は半永久的に持続します。

おすすめ使用場所

寝室、書斎、プライベートルーム

リラックスして過ごしたい寝室や書斎、プライベートルームにおすすめです。



LL-2188

マイナスイオン数測定試験結果

マイナスイオン壁紙を使用した部屋



3700~4600

一般壁紙を使用した部屋



20~590

森林地帯



2400~3800

《試験方法》

空気 1cm³ 中に存在するマイナスイオンの個数を測定しました。

※ データは実測値であり、保証値ではありません。

※この商品は空気中のマイナスイオンを増加させる機能がありますが、これによって健康の増進や体調の改善を保証するものではありません。

※機能詳細については、付録の別冊資料をご覧ください。



LL-2172

防火種別 2-2

準不燃 難燃

巾92cm切売可

マイナスイオン 防かび

SV



LL-2173

防火種別 2-2

準不燃 難燃

巾92cm切売可

マイナスイオン 防かび

SV



LL-2174

防火種別 2-2

準不燃 難燃

巾93cm切売可 134~46.5cm

マイナスイオン 防かび

SV



LL-2175



LL-2176

防火種別 2-2

準不燃 難燃

巾92cm切売可 146.2~23cm

無地貼可

マイナスイオン 防かび

SV



LL-2177



LL-2178 防火種別 2-2 準不燃 難燃
巾92.5cm切売可 ♯1.1⇄1.2cm
マイナスイオン 防かび
SV



LL-2179



LL-2180 防火種別 2-2 準不燃 難燃
巾92cm切売可
マイナスイオン 防かび
SV



LL-2181



LL-2182 防火種別 2-2 準不燃 難燃
巾92cm切売可
マイナスイオン 防かび
SV



LL-2183



LL-2184 防火種別 2-2 準不燃 難燃
巾92cm切売可
マイナスイオン 防かび
SV



LL-2185



LL-2186 防火種別 2-4 準不燃 難燃
巾92cm切売可
マイナスイオン 防かび
SV



LL-2187



LL-2188



LL-2189

防火規制の厳しい場所でも安心してお使いいただけます。一般壁紙よりもハケさばきが滑らかで施工しやすく、手垢汚れが付きにくいトップコート品も55点収録しています。



LL-2195



LL-2190 NEW



LL-2195 NEW



LL-2191 NEW



LL-2193 NEW



LL-2196 NEW



LL-2192 NEW



LL-2194 NEW



LL-2197 NEW

LL-2190~2197 防火種別 1-6 不燃 準不燃
巾92cm切売可 防かび SV



LL-2198



LL-2203



LL-2206 NEW



LL-2199



LL-2201 NEW



LL-2204 NEW



LL-2207 NEW



LL-2200



LL-2202



LL-2205 NEW



LL-2208 NEW

LL-2198~2208 防火種別 1-4 **不燃** **準不燃**
巾92cm切売可 **防かび** **SV**

Lifestyle LIGHT 2010-2013



⚠ 濃色の商品は、ひっかき傷や糊の拭き残しにご注意ください。

不燃認定品

不燃認定 ■ ベーシック



LL-2209 NEW



LL-2212 NEW



LL-2210 NEW



LL-2213 NEW



LL-2211 NEW

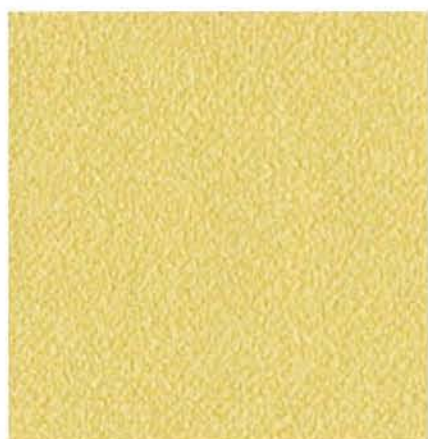

LL-2214 NEW

LL-2209~2214 防火種別 1-1 **不燃** **準不燃**
巾92cm切売可 **防かび** **SV**

LL-2218

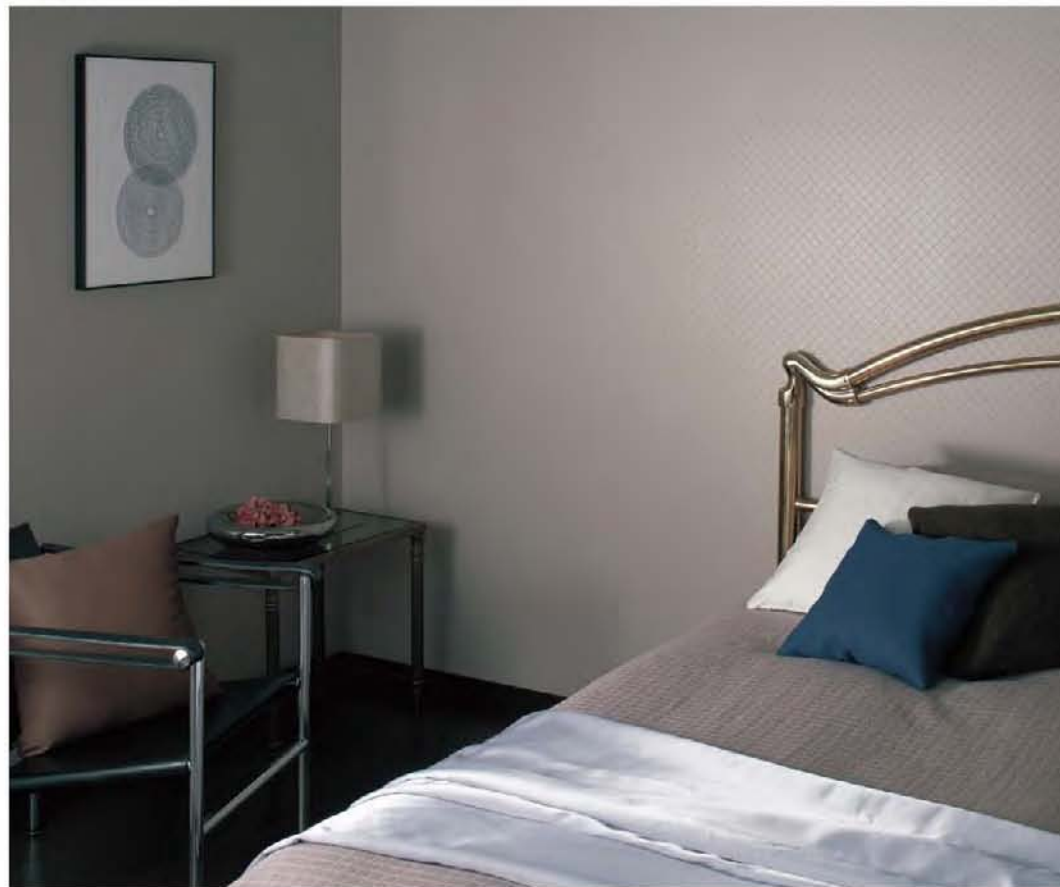

LL-2220



LL-2215 NEW



LL-2220 NEW



LL-2216 NEW

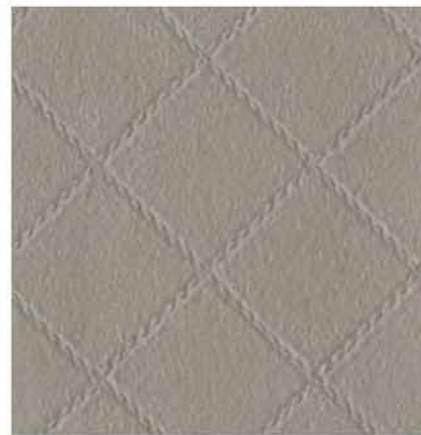

LL-2218 NEW



LL-2221 NEW



LL-2223 NEW



LL-2217 NEW



LL-2219 NEW



LL-2222 NEW



LL-2224 NEW

LL-2215~2219 防火種別 1-1 **不燃** **準不燃**
巾92.5cm切売可 ↓2.9↔2.9cm **防かび** **SV**

LL-2220~2224 防火種別 1-1 **不燃** **準不燃**
巾92.5cm切売可 ↓20.8↔30.8cm **防かび** **SV**

⚠ 濃色の商品は、ひっかき傷や糊の拭き残しにご注意ください。



LL-2225 NEW



LL-2229



LL-2233 NEW



LL-2226 NEW



LL-2230 NEW



LL-2234 NEW



LL-2227 NEW



LL-2231



LL-2235 NEW



LL-2228 NEW



LL-2232



LL-2236 NEW

LL-2225~2228
巾92cm切売可 +-0.5cm

防火種別 1-1 **不燃** **準不燃**
防かび SV

LL-2229~2232
巾92cm切売可

防火種別 1-6 **不燃** **準不燃**
防かび SV

LL-2233~2236
巾92cm切売可

防火種別 1-6 **不燃** **準不燃**
防かび SV



LL-2237



LL-2241 NEW



LL-2238 NEW



LL-2242 NEW



LL-2239 NEW

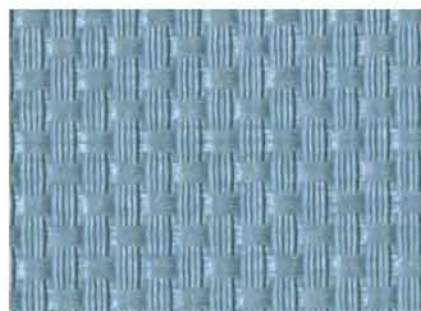

LL-2243 NEW



LL-2240 NEW



LL-2244 NEW

LL-2237~2240 防火種別 1-1 **不燃** **準不燃**
巾92cm切売可 **防かび** **SV**

LL-2241~2244 防火種別 1-4 **不燃** **準不燃**
巾92.5cm切売可 巾0.8~0.8cm **防かび** **SV**

LL-2235



LL-2243

ⓘ 濃色の商品は、ひっかき傷や糊の拭き残しにご注意ください。

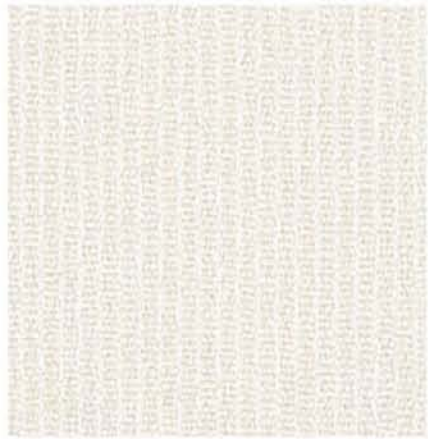

LL-2245



LL-2248

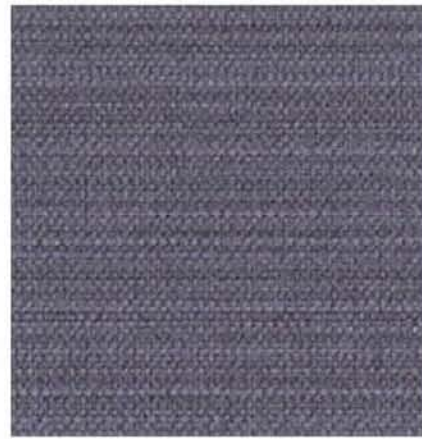

LL-2251



LL-2254

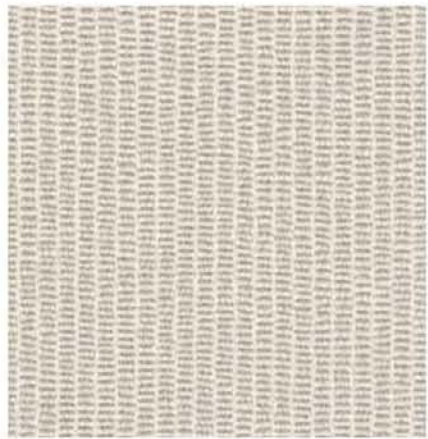

LL-2246



LL-2249



LL-2252



LL-2255



LL-2247



LL-2250



LL-2253



LL-2256

LL-2245~2247 防火種別 1-6 **不燃** **準不燃**
巾92cm切売可 ±0.3cm **防かび** **SV**

LL-2248~2253 防火種別 1-6 **不燃** **準不燃**
巾92cm切売可 ±16~92cm **トップコート** **防かび**
プリントリピート **SV**

LL-2254~2256 防火種別 1-6 **不燃** **準不燃**
巾92cm切売可 ±23~0.3cm **防かび** **SV**



LL-2258

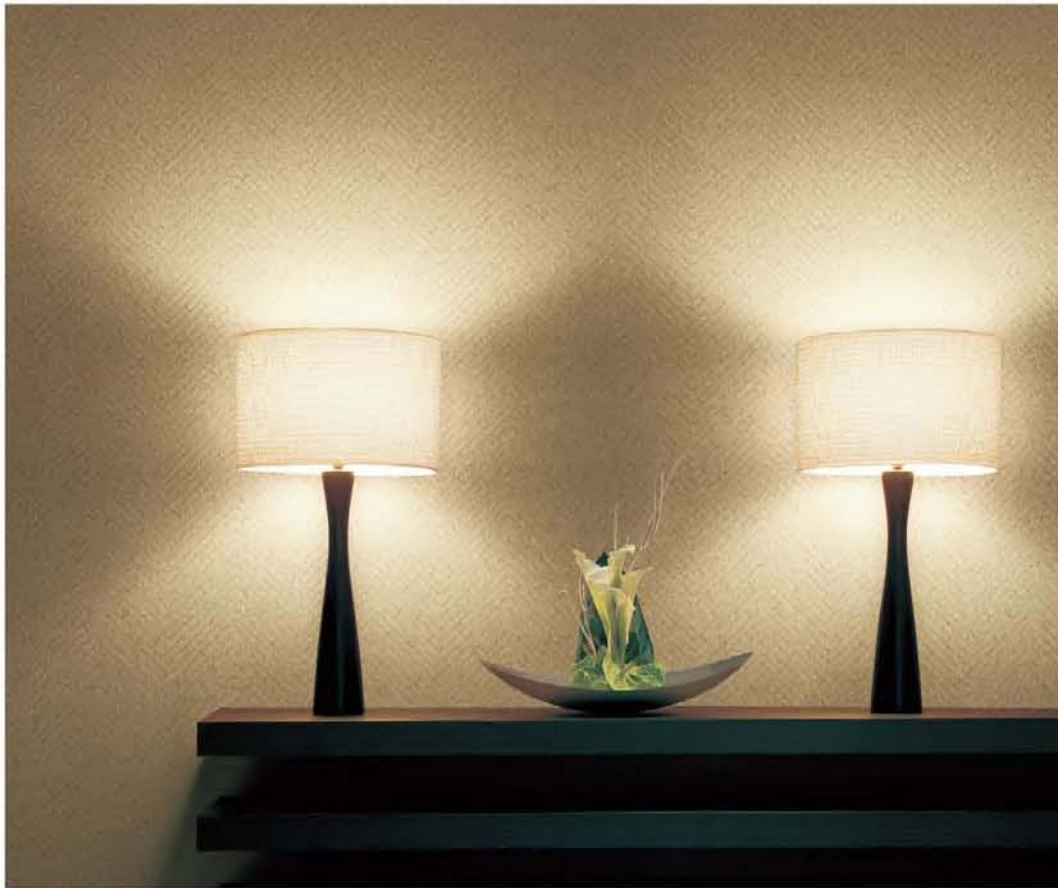

LL-2257 NEW 防火種別 1-6 不燃 準不燃
巾92.5cm切売可 ↑23.2→18.5cm 防かび SV

LL-2258 NEW



LL-2259 NEW 防火種別 1-1 不燃 準不燃
巾93cm切売可 ↑47→46.5cm 防かび SV

LL-2260 NEW

LL-2259

⚠ 濃色の商品は、ひっかき傷や糊の拭き残しにご注意ください。





LL-2261



LL-2263



LL-2268



LL-2262



LL-2264



LL-2266



LL-2269



LL-2271 NEW

LL-2261・2262

巾92cm切売可

不燃 準不燃
防火種別 1-6
表面強化 防かび
SV



LL-2265



LL-2267

LL-2263~2267 防火種別 1-6

巾92.5cm切売可 巾64~92.5cm

無地貼可
エンボスリピート

不燃 準不燃
表面強化 防かび
SV



LL-2270



LL-2272 NEW

LL-2268~2272 防火種別 1-1

巾92cm切売可 巾32~46cm

無地貼可

不燃 準不燃
防かび SV

左: LL-2272 右: LL-2270



LL-2273 NEW



LL-2276 NEW



LL-2274 NEW



LL-2277 NEW



LL-2275 NEW



LL-2278 NEW

LL-2273~2278 防火種別 1-6 **不燃** **準不燃**
巾92cm切売可 **防かび** **SV**



LL-2277

ⓘ 濃色の商品は、ひっかき傷や糊の拭き残しにご注意ください。





LL-2279 NEW



LL-2286



LL-2280 NEW



LL-2283 NEW



LL-2287 NEW



LL-2290 NEW

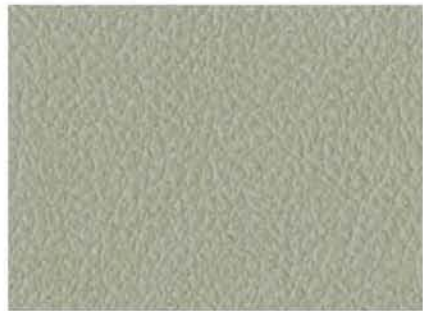

LL-2281 NEW

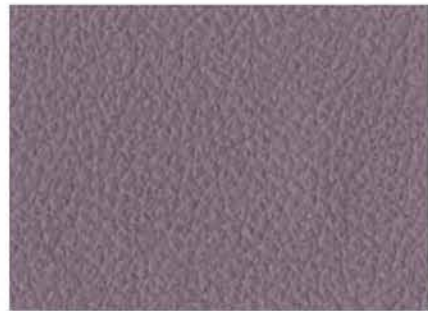

LL-2284 NEW



LL-2288 NEW



LL-2291 NEW



LL-2282 NEW



LL-2285 NEW



LL-2289 NEW



LL-2292

LL-2279~2285 防火種別 1-6 不燃 準不燃
巾92cm切売可 防かび SV

LL-2286~2292 防火種別 1-6 不燃 準不燃
巾92cm切売可 防かび SV



Landscape LIGHT 2010-2013



手前：LL-2295 奥：LL-2296



LL-2293 NEW



LL-2296 NEW



LL-2299 NEW



LL-2294 NEW



LL-2297 NEW



LL-2300 NEW



LL-2295 NEW



LL-2298 NEW



LL-2301 NEW

LL-2293~2301 防火種別 1-1 **不燃** **準不燃**

巾92cm切売可

防かび SV

⚠️ 濃色の商品は、ひっかき傷や糊の拭き残しにご注意ください。



正面：LL-2303 右：LL-2310



LL-2302



LL-2305



LL-2308



LL-2303



LL-2306



LL-2309



LL-2304



LL-2307



LL-2310

LL-2302~2316 防火種別 1-6 不燃 準不燃
巾92cm切売可 防かび SV



LL-2311



LL-2314



LL-2312 NEW



LL-2315 NEW



LL-2313 NEW



LL-2316 NEW

LL-2302~2316



左：LL-2313 右：LL-2302

不燃認定品

ⓘ 濃色の商品は、ひっかき傷や糊の拭き残しにご注意ください。



Lightcolor Lighter 2010-2013



LL-2317 NEW

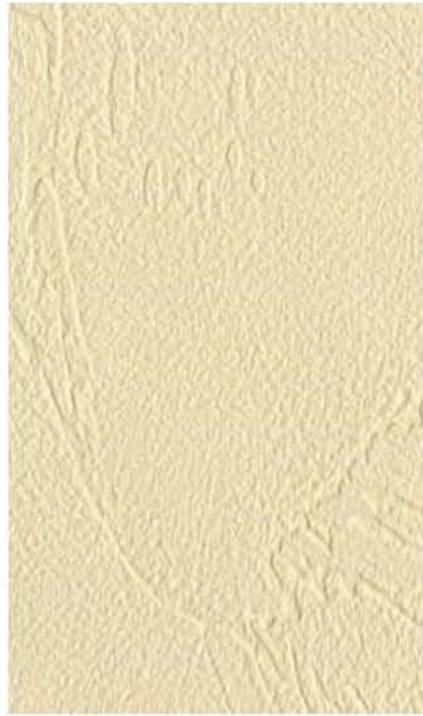

LL-2318 NEW



LL-2320



LL-2319 NEW



LL-2320 NEW



LL-2321

巾92cm切売可

防火種別 1-6

不燃 準不燃

表面強化 防かび

SV



LL-2322

LL-2317~2320 防火種別 1-6

不燃 準不燃

巾93.5cm切売可 : 62.5→93.5cm

防かび SV



LL-2323



LL-2326 防火種別 1-4 **不燃** **準不燃**
巾92cm切売可 **防かび** **SV**



LL-2327



LL-2328 防火種別 1-6 **不燃** **準不燃**
巾92cm切売可 **トップコート** **防かび**
SV



LL-2329



LL-2324



LL-2330 防火種別 1-1 **不燃** **準不燃**
巾92cm切売可 **防かび** **SV**



LL-2331



LL-2332 防火種別 1-6 **不燃** **準不燃**
巾92cm切売可 **防かび** **SV**



LL-2333



LL-2325



LL-2334 **NEW** 防火種別 1-6 **不燃** **準不燃**
巾92cm切売可 **防かび** **SV**



LL-2335 **NEW**



LL-2336 防火種別 1-6 **不燃** **準不燃**
巾92cm切売可 **トップコート** **防かび**
SV



LL-2337

LL-2323~2325 防火種別 1-6
巾92cm切売可 **トップコート** **表面強化**
防かび **SV**

⚠ LL-2323~2325 商品厚が薄くフラットな商品ですので、下地処理は丁寧にしてください。



LL-2338



LL-2345



LL-2352



LL-2339



LL-2342



LL-2346



LL-2349



LL-2353



LL-2356



LL-2340



LL-2343



LL-2347



LL-2350



LL-2354



LL-2357



LL-2341



LL-2344



LL-2348



LL-2351



LL-2355



LL-2358

LL-2338~2344 防火種別 1-6 **不燃** **準不燃**
巾92cm切売可
トップコート 防かび
SV

LL-2345~2351 防火種別 1-6 **不燃** **準不燃**
巾92cm切売可
トップコート 防かび
SV

LL-2352~2358 防火種別 1-6 **不燃** **準不燃**
巾92cm切売可
トップコート 防かび
SV



LL-2359



LL-2366



LL-2373



LL-2360



LL-2363



LL-2367



LL-2370



LL-2374



LL-2377



LL-2361



LL-2364



LL-2368



LL-2371



LL-2375



LL-2378



LL-2362



LL-2365



LL-2369



LL-2372



LL-2376



LL-2379

LL-2359~2365 防火種別 1-6 **不燃** **準不燃**
巾92cm切売可
トップコート 防かび
SV

LL-2366~2372 防火種別 1-6 **不燃** **準不燃**
巾92cm切売可
トップコート 防かび
SV

LL-2373~2379 防火種別 1-6 **不燃** **準不燃**
巾92cm切売可
トップコート 防かび
SV



LL-2380



LL-2383



LL-2386



LL-2389



LL-2392 NEW



LL-2381



LL-2384



LL-2387 NEW



LL-2390



LL-2393



LL-2382 NEW



LL-2385



LL-2388



LL-2391



LL-2394

LL-2380~2382
巾93cm切売可
↑94↔93cm
バーチ柎目(目地なし)

不燃 準不燃
防火種別 1-1

表面強化 防かび SV

LL-2383~2385
巾93cm切売可
↑125↔93cm
チェリー板目(目地なし)

不燃 準不燃
防火種別 1-1

表面強化 防かび SV

LL-2386~2388
巾93cm切売可
↑125↔93cm
チーク柎目(目地なし)

不燃 準不燃
防火種別 1-1

表面強化 防かび SV

LL-2389~2391
巾93cm切売可
↑94↔93cm
オーク柎目(目地なし)

不燃 準不燃
防火種別 1-1

表面強化 防かび SV

LL-2392~2394
巾93cm切売可
↑125↔46.5cm
ローズウッド(目地なし)

不燃 準不燃
防火種別 1-1

防かび SV

Lilywhite L&L 2019-2021





LL-2395 NEW 防火種別 1-1 不燃 準不燃
巾93cm切売可 94→93cm 防かび SV



LL-2396 NEW



LL-2397 NEW

LL-2396



LL-2398 防火種別 1-1 不燃 準不燃
巾93cm切売可 94→93cm 表面強化 防かび SV
ゼブラウッド(目地なし)



LL-2399



LL-2400

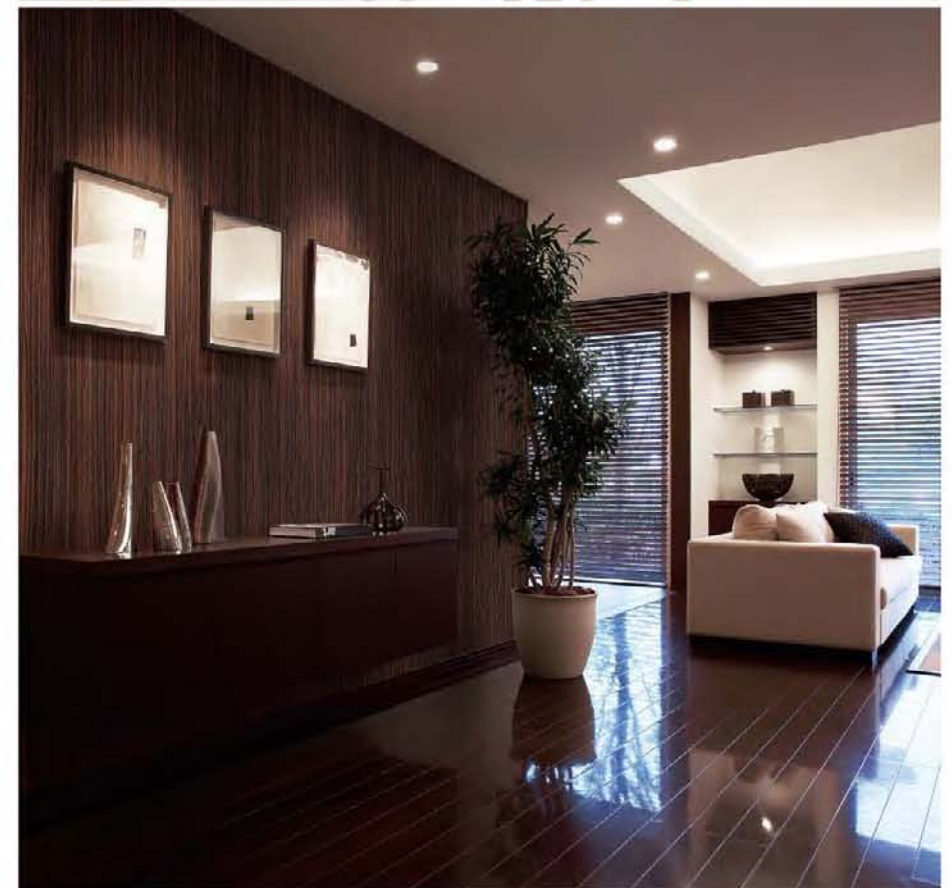

壁：LL-2399 天井：LL-2331

⚠ 商品厚が薄くフラットな商品ですので、下地処理は丁寧に行なってください。



正面・天井：LL-2401 左：LL-2416



正面：LL-2402(横貼り) 周り：LL-2302



LL-2403

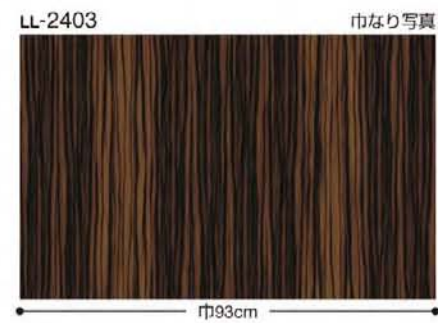
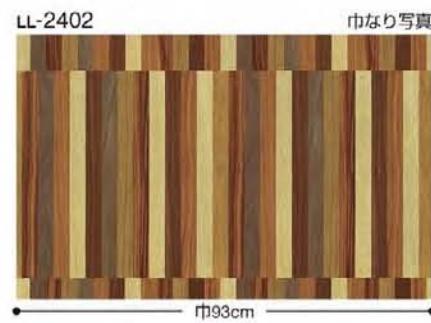
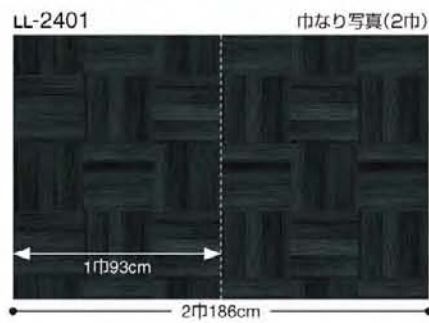

LL-2401 NEW 防火種別 1-1 **不燃** **準不燃**
 巾93cm切売可 :60.6→186cm
 ステップ柄合わせ
 板サイズ タテ30.3cm ヨコ31cm
 防かび SV



LL-2402 防火種別 1-1 **不燃** **準不燃**
 巾93cm切売可 :94→46.5cm
 表面強化 防かび
 SV



LL-2403 NEW 防火種別 1-1 **不燃** **準不燃**
 巾93cm切売可 :94→93cm
 エボニー(目地なし)
 表面強化 防かび
 SV

商品厚が薄くフラットな商品ですので、下地処理は丁寧に行なってください。

LL-2404

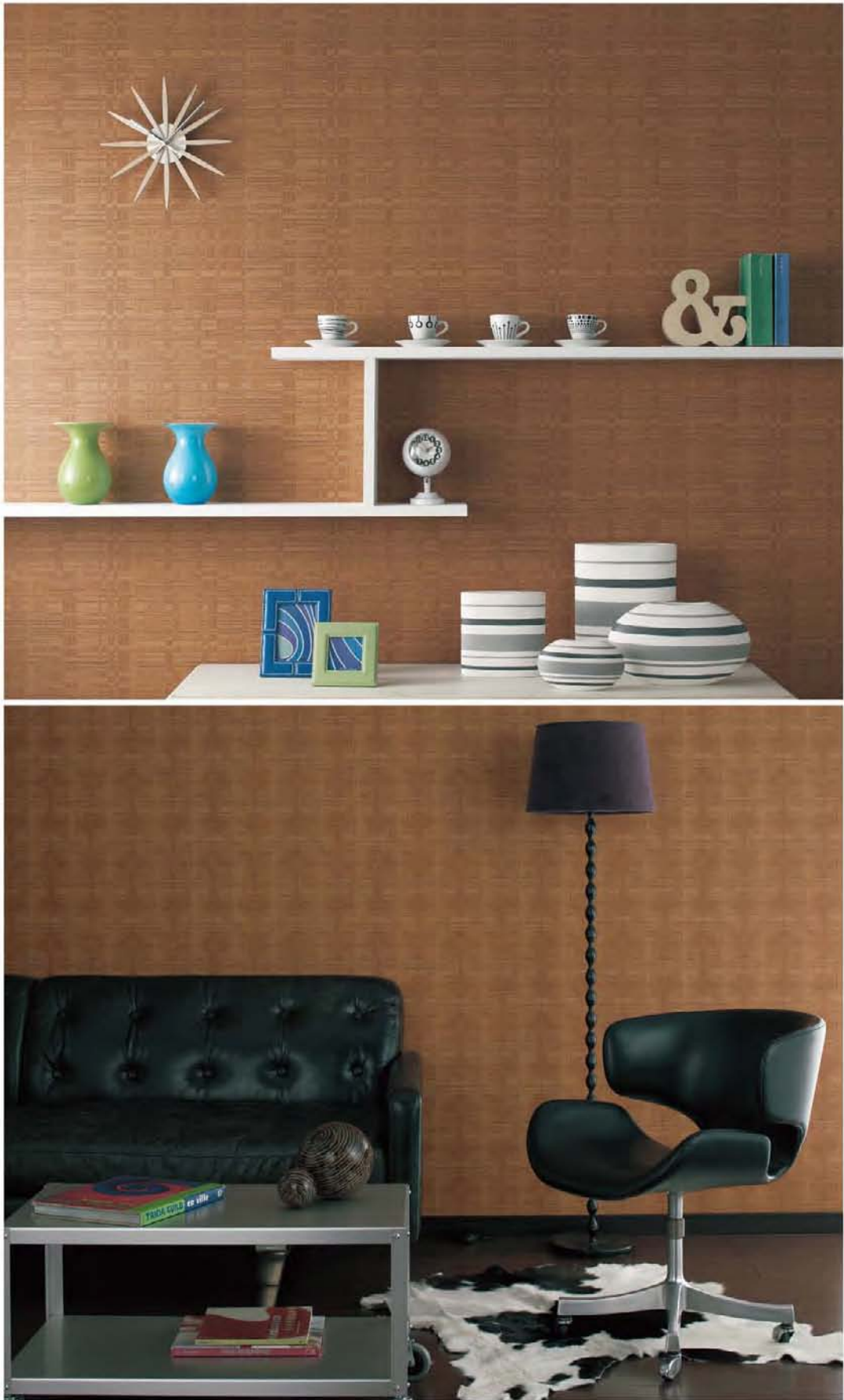

LL-2405

LL-2404

部分写真



(1目盛:10cm)



LL-2404 NEW 防火種別 1-1 **不燃** **準不燃**
巾93cm切売可 :47--46.5cm **防かび** **SV**

LL-2405

部分写真



(1目盛:10cm)



LL-2405 NEW 防火種別 1-1 **不燃** **準不燃**
巾93cm切売可 :47--93cm **防かび** **SV**

商品厚が薄くフラットな商品ですので、下地処理は丁寧にこなしてください。

不燃認定品

リノベーション 2010-2013





LL-2406

巾92cm切売可 | 93**92cm

防火種別 1-1 **不燃** **準不燃**

防かび SV



LL-2407



LL-2408

巾92cm切売可 | 46.5**92cm

防火種別 1-1 **不燃** **準不燃**

防かび SV

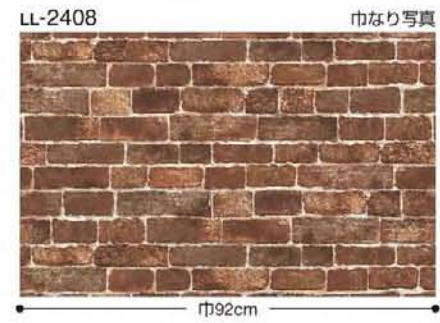
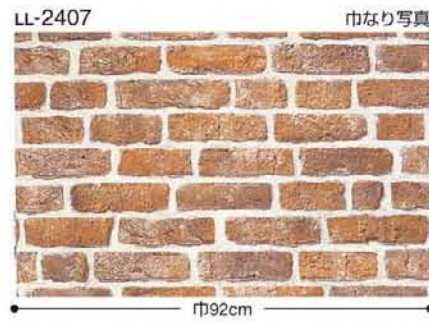
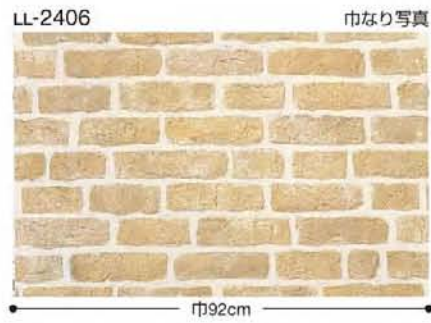

LL-2406



LL-2408



LL-2409 防火種別 1-1 **不燃** **準不燃**
巾93cm切売可 : 60.6→93cm **防かび** **SV**

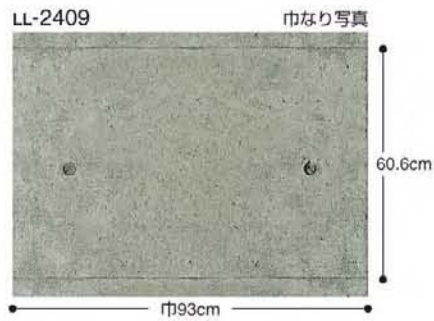

LL-2410 NEW 防火種別 1-1 **不燃** **準不燃**
巾92cm切売可 : 124→92cm **防かび** **SV**
目地巾 0.2cm
タイルサイズ タテ62cm ヨコ30.7cm



LL-2411 防火種別 1-1 **不燃** **準不燃**
巾92cm切売可 : 93→92cm **防かび** **SV**
巾92cm切売可 : 93→92cm
目地巾 0.1cm
タイルサイズ タテ31cm ヨコ46cm

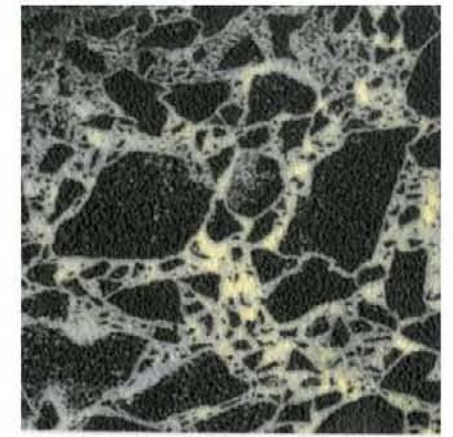
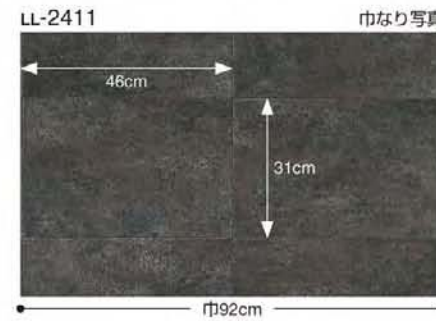

LL-2412 NEW 防火種別 1-1 **不燃** **準不燃**
巾93cm切売可 : 60.6→93cm **防かび** **SV**
巾93cm切売可 : 60.6→93cm
目地巾 0.2cm
タイルサイズ タテ30.3cm ヨコ31cm

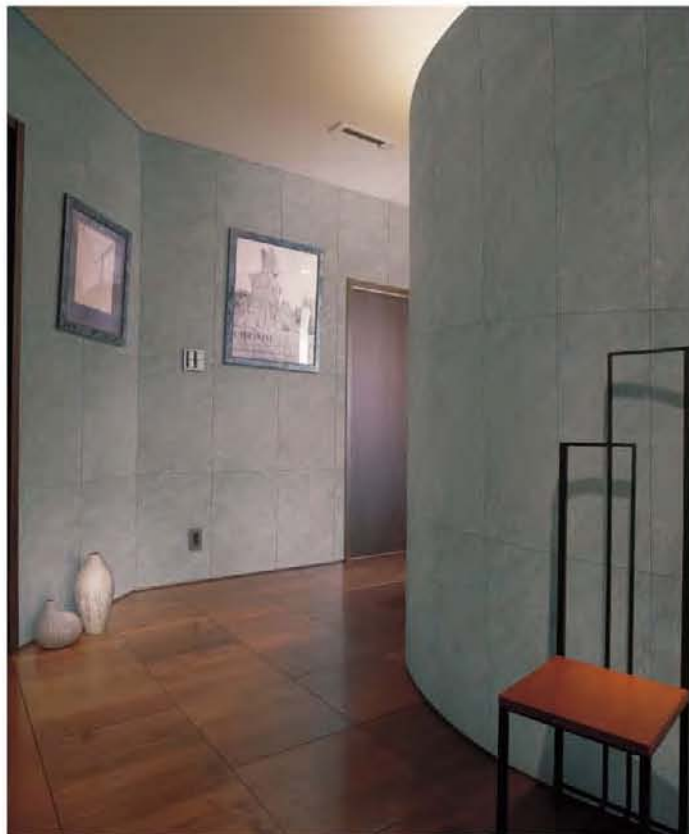
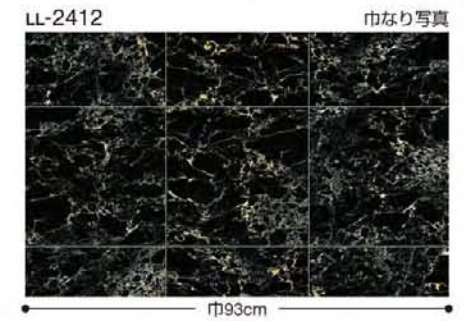

LL-2410



正面 : LL-2411 左 : LL-2321



LL-2412

⚠ 濃色の商品は、ひっかき傷や糊の拭き残しにご注意ください。



LL-2413 NEW



LL-2414 NEW



LL-2415 NEW

LL-2413~2415 防火種別 1-1 **不燃** **準不燃**
巾92cm切売可 : 64.1~30.7cm **防かび** **SV**
プリントリピート



LL-2413



LL-2416 NEW



LL-2418 NEW



LL-2417



LL-2417 NEW



LL-2419 NEW



LL-2420

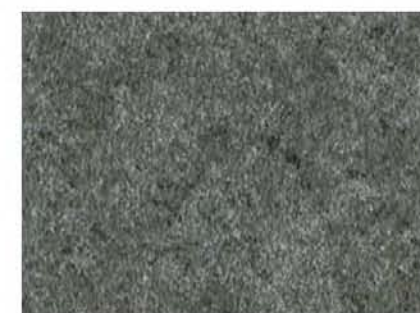

LL-2421



LL-2422

LL-2416~2419 防火種別 1-1 **不燃** **準不燃**
巾92cm切売可 : 64→46cm **防かび** **SV**

LL-2420~2422 防火種別 1-1 **不燃** **準不燃**
巾92cm切売可 : 24→46cm **防かび** **SV**
無地貼可

⚠ 濃色の商品は、ひっかき傷や糊の拭き残しにご注意ください。



巾なり写真

巾92.5cm

LL-1501 NEW P.13
防かび SV

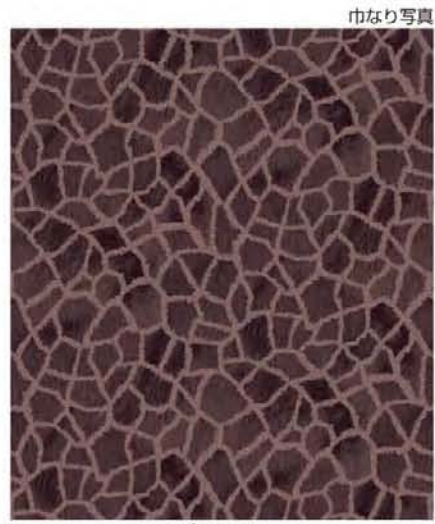

巾なり写真

巾92.5cm

LL-1504 NEW P.15
防かび SV



巾なり写真

巾92cm

LL-1509 NEW P.18
防かび SV



巾なり写真

巾93cm

LL-1502 NEW P.14
防かび SV



巾なり写真

巾92cm

LL-1507 NEW P.16
防かび SV

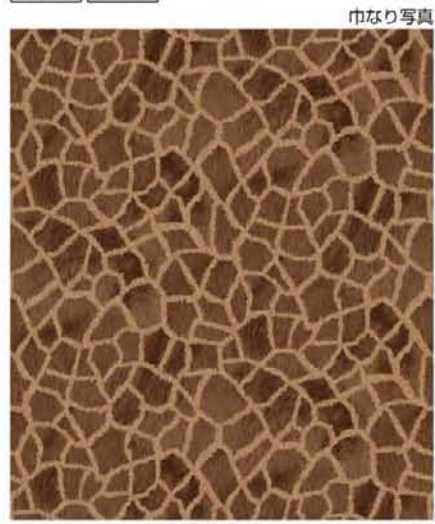

巾なり写真

巾92.5cm

LL-1505 NEW P.15
防かび SV



巾なり写真

巾92cm

LL-1510 NEW P.18
防かび SV



巾なり写真

巾93cm

LL-1503 NEW P.14
防かび SV



巾なり写真

巾92cm

LL-1537 NEW P.27
防かび SV

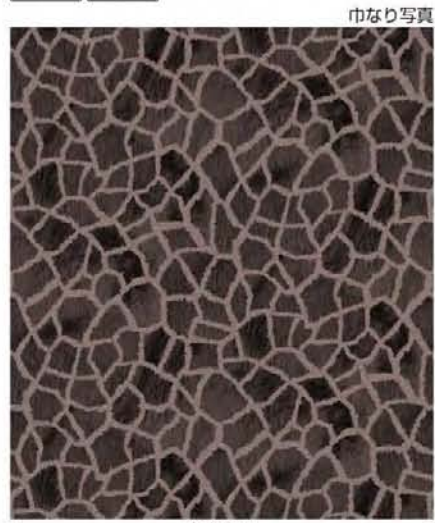

巾なり写真

巾92.5cm

LL-1506 NEW P.15
防かび SV



巾なり写真

巾92.5cm

LL-1508 NEW P.17
防かび SV



巾なり写真

巾92cm

LL-1630 NEW P.60
防かび SV



巾92cm
LL-1567 NEW P.37
防かび SV



巾92cm
LL-1569 NEW P.38
防かび SV

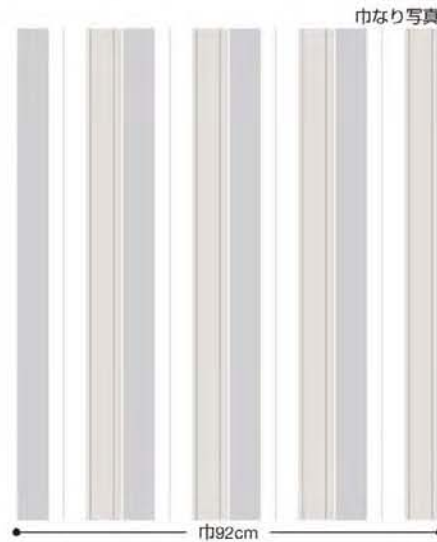

巾92cm
LL-1608 NEW P.52
防かび SV



巾92.5cm
LL-1628 NEW P.59
防かび SV



巾92cm
LL-1568 NEW P.37
防かび SV



巾92cm
LL-1570 NEW P.38
防かび SV



巾92cm
LL-1609 NEW P.52
防かび SV



巾92.5cm
LL-1629 NEW P.59
防かび SV

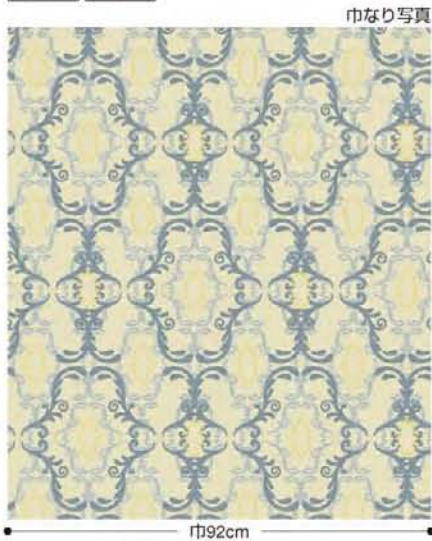

巾92cm
LL-1572 NEW P.39
防かび SV



巾92cm
LL-1607 NEW P.52
防かび SV



巾92.5cm
LL-1633 NEW P.62
防かび SV

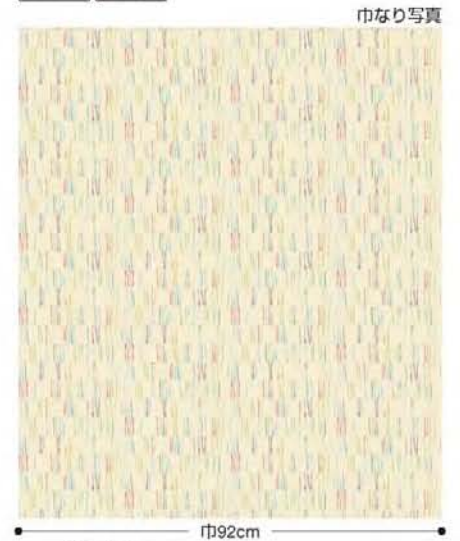

巾92cm
LL-1643 NEW P.69
防かび SV

不燃認定 ■ 不燃商品パターン 一覧



巾92.5cm
LL-2453 NEW P.203
消臭 抗菌 防かび SV



(1目盛:10cm)
LL-2429 NEW P.200
消臭 抗菌 防かび SV



(1目盛:10cm)
LL-2565 P.216
スピード抗菌 トップコート 防かび SV



(1目盛:10cm)
LL-2568 P.216
スピード抗菌 トップコート 防かび SV



巾92.5cm
LL-2454 NEW P.203
消臭 抗菌 防かび SV



(1目盛:10cm)
LL-2430 NEW P.200
消臭 抗菌 防かび SV



(1目盛:10cm)
LL-2566 P.216
スピード抗菌 トップコート 防かび SV

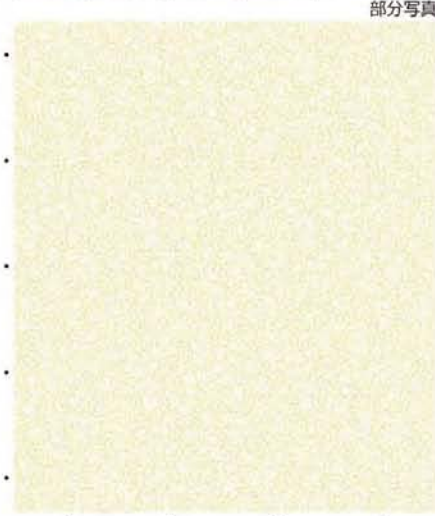

(1目盛:10cm)
LL-2569 P.216
スピード抗菌 トップコート 防かび SV



巾92.5cm
LL-2455 NEW P.203
消臭 抗菌 防かび SV



(1目盛:10cm)
LL-2431 NEW P.200
消臭 抗菌 防かび SV

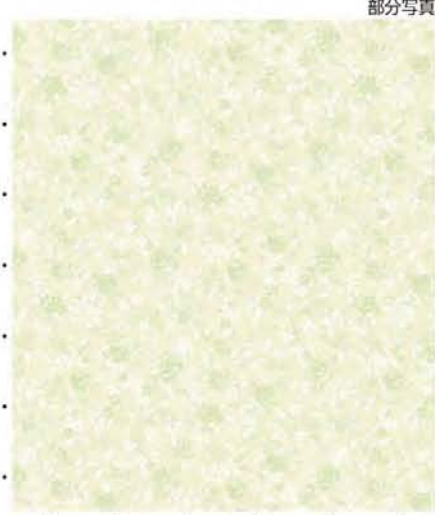

(1目盛:10cm)
LL-2567 P.216
スピード抗菌 トップコート 防かび SV



(1目盛:10cm)
LL-2570 P.216
スピード抗菌 トップコート 防かび SV

Lilycolor J.C.H.F. 2019-2020



巾なり写真



巾92.5cm

LL-1631 NEW P.61

防かび SV

部分写真



(1目盛:10cm)

LL-1640 NEW P.67

防かび SV

部分写真

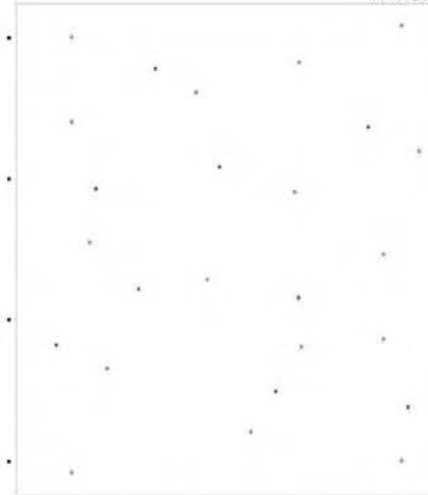

(1目盛:10cm)

LL-2579 P.218

スピード抗菌 トップコート 防かび SV

巾なり写真



巾92.5cm

LL-2582 P.218

スピード抗菌 トップコート 防かび SV

巾なり写真



巾92.5cm

LL-1632 NEW P.61

防かび SV

部分写真



(1目盛:10cm)

LL-1641 NEW P.68

防かび SV

部分写真



(1目盛:10cm)

LL-2580 P.218

スピード抗菌 トップコート 防かび SV

巾なり写真



巾92.5cm

LL-2583 P.218

スピード抗菌 トップコート 防かび SV

部分写真



(1目盛:10cm)

LL-1642 NEW P.68

防かび SV

巾なり写真(2巾)

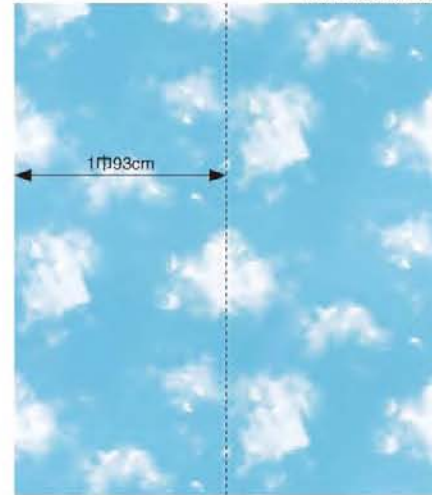

2巾186cm

LL-1657 P.76

防かび SV

部分写真

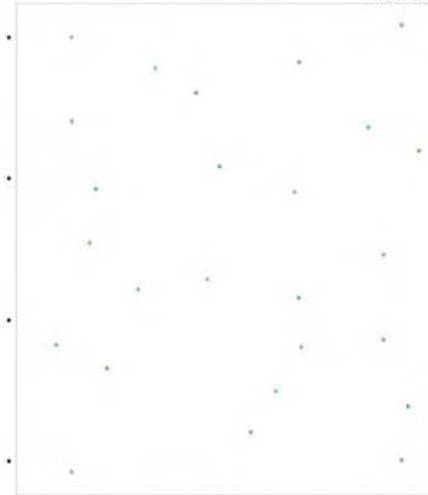

(1目盛:10cm)

LL-2581 P.218

スピード抗菌 トップコート 防かび SV

巾なり写真

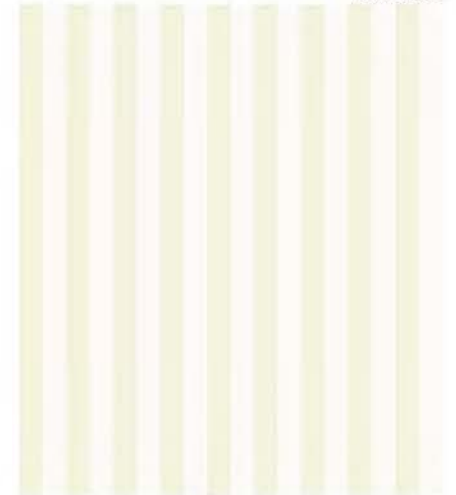

巾92.5cm

LL-2584 P.218

スピード抗菌 トップコート 防かび SV



巾なり写真

巾92.5cm

LL-1658 NEW P.77

防かび SV



巾なり写真

巾93cm

LL-1690 NEW P.87

防かび SV

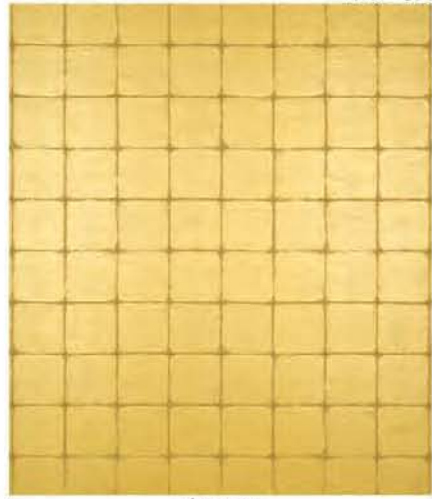

巾なり写真

巾92.5cm

LL-1694 P.88

防かび SV



巾なり写真

巾92.5cm

LL-1697 NEW P.90

防かび SV



巾なり写真

巾92.5cm

LL-1659 NEW P.77

防かび SV



巾なり写真

巾93cm

LL-1691 NEW P.87

防かび SV



巾なり写真

巾92cm

LL-1695 NEW P.89

防かび SV

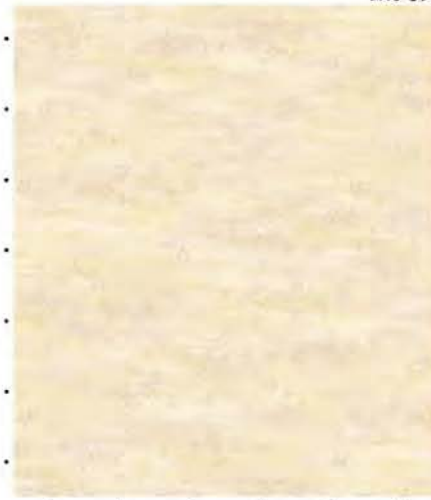

部分写真

(1目盛:10cm)

LL-1734 P.97

防かび SV

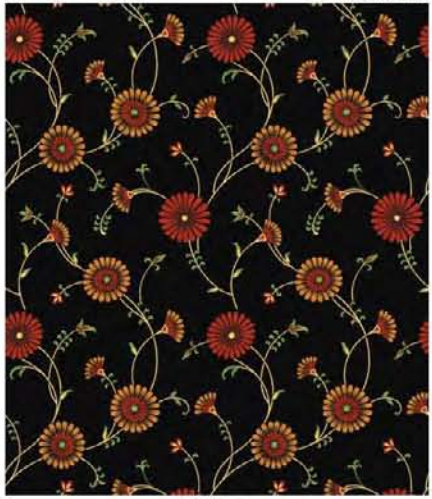

巾なり写真

巾92cm

LL-1665 NEW P.79

防かび SV



巾なり写真

巾92.5cm

LL-1692 NEW P.88

防かび SV



巾なり写真

巾92.5cm

LL-1696 NEW P.90

防かび SV



巾なり写真

巾93cm

LL-1747 NEW P.99

防かび SV

Tabletop Pattern 2019-2020





LL-2406 P.189
防かび SV



LL-2410 NEW P.190
防かび SV



LL-2401 NEW P.187
防かび SV



LL-1638 NEW P.65
防かび SV



LL-2522 P.210
スーパー強化 汚れ防止 抗菌 防かび
SV

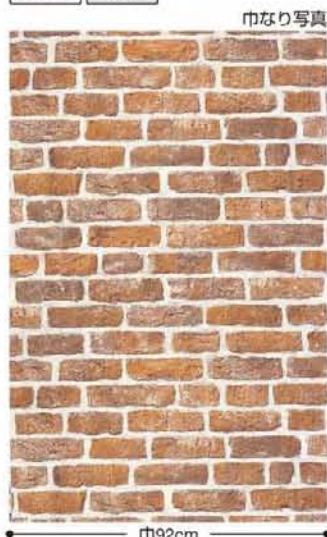

LL-2407 P.189
防かび SV



LL-2411 P.190
防かび SV



LL-2402 P.187
表面強化 防かび SV



LL-2404 NEW P.188
防かび SV



LL-2523 P.210
スーパー強化 汚れ防止 抗菌 防かび
SV

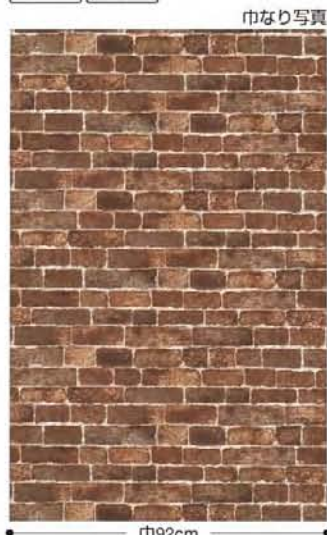

LL-2408 P.189
防かび SV



LL-2412 NEW P.190
防かび SV



LL-2403 NEW P.187
表面強化 防かび SV



LL-2405 NEW P.188
防かび SV



LL-2524 P.210
スーパー強化 汚れ防止 抗菌 防かび
SV

Landscape LIGHT 2010-2011



不燃認定品

air*refre

ハイブリッド効果で気になる臭いを消臭

1. 光触媒と消臭剤のハイブリッド

太陽光や蛍光灯の照射がある日中は、光触媒反応により悪臭を分解し、光のない夜間は消臭剤で悪臭を分解します。生ゴミなどの生活臭、タバコ臭に含まれる成分やホルムアルデヒドを消臭する壁紙です。

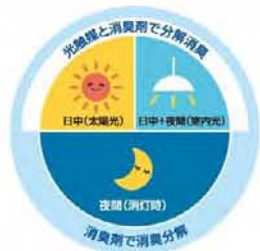

2. 効果は半永久的に持続

光触媒効果で消臭性能は、半永久的に持続します。

3. 清潔で快適

抗菌効果があるので、清潔な環境づくりに最適です。

おすすめ使用場所

ホテル、医療・福祉施設

防火規制が厳しく、多くのお客様が利用されるホテル、医療・福祉施設におすすめです。



アクセント: LL-2451 周り: LL-2432

エアリフレは壁紙だけでなく、カーテンもございます。リリカラ FD、SALA、コントラクトカーテンの見本帳見本帳も併せてご覧ください。



消臭性能

臭いの元に対して短時間で高い消臭性能が確認できます。

《試験方法》

蛍光灯照射下、壁紙サンプルを容器に入れ悪臭成分を注入。所定時間後、悪臭成分の残存ガス濃度を測定。比較対象として、サンプルを入れず空(グラフ中は空ブランクと表示)で悪臭成分を測定。

※ データは実測値であり、保証値ではありません。

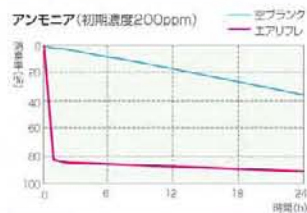

サイクル消臭性能

サイクル消臭試験は、消臭試験を繰り返し、消臭性能がどれくらい持続するかを確認する試験です。

エアリフレは消臭試験を繰り返しても性能を維持していることが確認できます。

《試験方法》

蛍光灯照射下、壁紙サンプルを容器に入れ悪臭成分(アセトアルデヒド)を注入。所定時間後、悪臭成分の残存ガス濃度を測定。この操作を数回繰り返す。

※ データは実測値であり、保証値ではありません。



※ 消臭性能は臭いを完全に無くすことを保証するものではありません。臭いの感じ方には個人差があり、環境によっても差が生じます。
 ※ 消臭性能は理論上半永久的に持続しますが、汚れの付着等により効果が低減する可能性があります。
 ※ 機能詳細については、付録の別冊資料をご覧ください。



LL-2423



LL-2426



LL-2424



LL-2427



LL-2425 NEW



LL-2428 NEW

LL-2423~2428 防火種別 1-6

不燃 準不燃

巾92cm切売可

消臭 抗菌

防かび SV



LL-2429 NEW



LL-2430 NEW



LL-2431 NEW

LL-2429~2431 防火種別 1-1 **不燃** **準不燃**

巾92.5cm切売可 寸32~46.2cm

消臭	抗菌
防かび	SV



LL-2429



LL-2432



LL-2435



LL-2438



LL-2441



LL-2433 NEW



LL-2436 NEW



LL-2439



LL-2442 NEW



LL-2434 NEW



LL-2437



LL-2440 NEW



LL-2443 NEW

LL-2432~2437 防火種別 1-6 **不燃** **準不燃**
巾92cm切売可
消臭 抗菌
防かび SV

LL-2438~2443 防火種別 1-6 **不燃** **準不燃**
巾92cm切売可
消臭 抗菌
防かび SV



LL-2444 NEW



LL-2447 NEW



LL-2450 NEW



LL-2445



LL-2448 NEW



LL-2451 NEW



LL-2446



LL-2449 NEW



LL-2452 NEW

LL-2444~2446
巾92cm切売可

不燃	準不燃
防火種別 1-6	
消臭	抗菌
防かび	SV

LL-2447~2452
巾92cm切売可 131.8~23cm

不燃	準不燃
防火種別 1-1	
消臭	抗菌
防かび	SV



壁：LL-2437 天井：LL-2432



⚠️ 濃色の商品は、ひっかき傷や糊の拭き残しにご注意ください。



LL-2453 NEW



LL-2456 NEW



LL-2454 NEW



LL-2457 NEW



LL-2455 NEW



LL-2458 NEW

LL-2453~2455 防火種別 1-1 **不燃** **準不燃**
 巾92.5cm切売可 32~30.8cm
 消臭 抗菌
 防かび SV

LL-2456~2458 防火種別 1-1 **不燃** **準不燃**
 巾92cm切売可
 消臭 抗菌
 防かび SV



Lilycolor LIGHT 2010-2013

LL-2455

LL-2453 巾なり写真



巾92.5cm

LL-2454 巾なり写真



巾92.5cm

LL-2455 巾なり写真



巾92.5cm

⚠️ 濃色の商品は、ひっかき傷や糊の拭き残しにご注意ください。



LL-2459



LL-2462



LL-2465



LL-2460



LL-2463



LL-2466



LL-2461



LL-2464



LL-2467

LL-2459~2461
巾92.5cm切売可 ↔92.5cm

防火種別 1-6 **不燃** **準不燃**
消臭 抗菌
防かび SV

LL-2462~2464
巾92cm切売可

防火種別 1-6 **不燃** **準不燃**
消臭 抗菌
防かび SV

LL-2465~2467
巾92.5cm切売可 †2.6↔2.7cm

防火種別 1-6 **不燃** **準不燃**
消臭 抗菌
防かび SV

汚れが拭けて、きれいが長持ち

1. 汚れに強い

水汚れに強い抗菌性PP(ポリプロピレン)フィルムを表面にラミネートしています。

コーヒーなどの飲食物の汚れからクレヨンなどの汚れまで、水や中性洗剤できれいになります。

2. 仕上がりがきれい

PPフィルムタイプは柔軟性が高いため、コーナーやジョイントがきれいに収まり、広い面積でも効率よく貼ることができます。

また、施工糊も拭き取りやすく、付着しても乾燥後は薄膜状に除去できるので仕上がりがきれいです。

3. 清潔で快適

抗菌効果があるので、清潔な環境づくりに最適です。

おすすめ使用場所 公共スペース、キッズコーナー

防火規制が厳しく、人通りが多い公共スペースやたくさんの子供が遊ぶキッズコーナーなどにおすすめです。



壁: LL-2474 天井: LL-2423



壁上: LL-1640 壁下: LL-2488 ポーター: LL-1639

◎水汚れに強いPPフィルムタイプと比較し、油汚れに強くキッチン廻りなどにおすすめのエパールフィルムタイプは159、209ページにございます。

汚れ落ち比較

汚れの種類: クレヨン (除去剤: 中性洗剤)



〈汚れ防止壁紙: PPフィルム〉



〈一般ビニル壁紙〉

※汚れ防止は、汚れが浸透しにくく落としやすい機能であり、汚れが付かない機能ではありません。
※汚れの種類や放置時間によって除去できない場合があります。
※機能詳細については、付録の別冊資料をご覧ください。



LL-2468



LL-2469 NEW



LL-2471 NEW

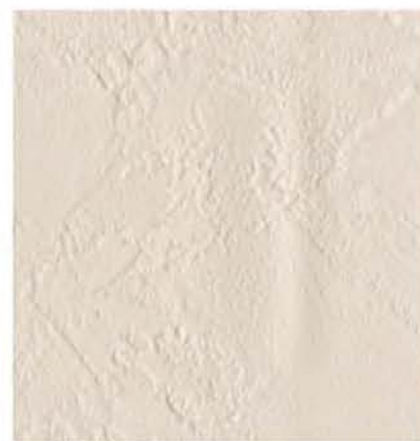

LL-2470 NEW



LL-2472 NEW

LL-2468~2472 防火種別 1-6 **不燃** **準不燃**
巾92.5cm切売可 幅34.7~46.3cm **汚れ防止** **抗菌**
施工注意 エンボスリビート **防かび** **SV**



LL-2473



LL-2478



LL-2481 NEW



LL-2484



LL-2487



LL-2474



LL-2476



LL-2479 NEW



LL-2482 NEW



LL-2485 NEW



LL-2488 NEW



LL-2475



LL-2477



LL-2480



LL-2483 NEW



LL-2486 NEW



LL-2489 NEW

LL-2473~2477 防火種別 1-6 **不燃** **準不燃**
巾92.5cm切売可 ↓22.5→30.9cm
施工注意 無地貼可
エンボスリビート

汚れ防止	抗菌
防かび	SV

LL-2478~2483 防火種別 1-6 **不燃** **準不燃**
巾92cm切売可
施工注意

汚れ防止	抗菌
表面強化	防かび
SV	

LL-2484~2489 防火種別 1-6 **不燃** **準不燃**
巾92cm切売可
施工注意

汚れ防止	抗菌
防かび	SV

施工注意

LL-2473~2489 施工費額は、巻末223ページをご参照ください。一般のビニル壁紙に比べて施工難易度がやや高いため、施工費が若干割増になる場合があります。



LL-2490

防火種別 1-6 **不燃** 準不燃

巾92cm切売可
施工注意

汚れ防止 抗菌
防かび SV



LL-2491



LL-2492

防火種別 1-6 **不燃** 準不燃

巾92cm切売可
施工注意

汚れ防止 抗菌
防かび SV



LL-2493



LL-2494

防火種別 1-6 **不燃** 準不燃

巾92cm切売可
施工注意

汚れ防止 抗菌
防かび SV



LL-2495

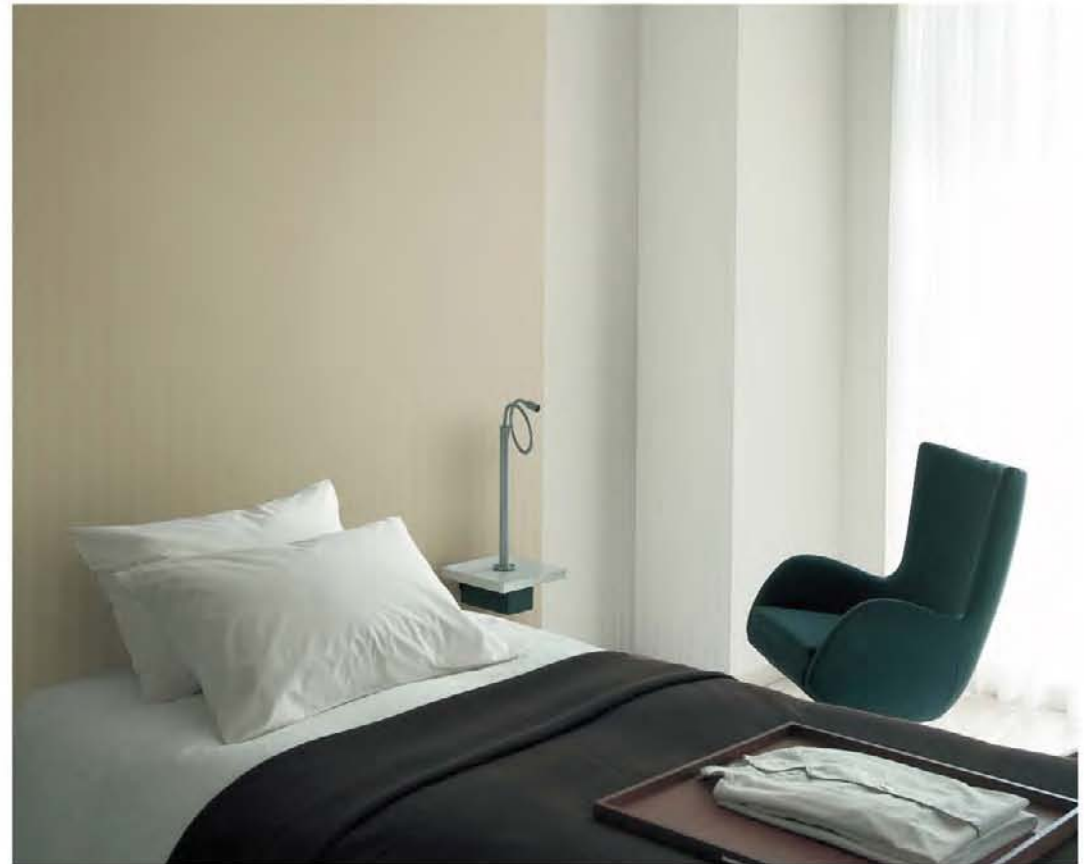

手前：LL-2498 奥：LL-2496



LL-2496

防火種別 1-6 **不燃** 準不燃

巾92.5cm切売可 →3.3cm
施工注意

汚れ防止 抗菌
防かび SV



LL-2497



LL-2498 NEW



LL-2499 防火種別 1-6 **不燃** **準不燃**
巾92cm切売可
[施工注意](#)
汚れ防止 抗菌
防かび SV



LL-2500



LL-2501 防火種別 1-6 **不燃** **準不燃**
巾92cm切売可 ±0.2cm
[施工注意](#)
汚れ防止 抗菌
防かび SV



LL-2502



LL-2503 防火種別 1-6 **不燃** **準不燃**
巾92cm切売可
[施工注意](#)
汚れ防止 抗菌
表面強化 防かび
SV



LL-2504



LL-2505 防火種別 1-6 **不燃** **準不燃**
巾92cm切売可 ±0.6cm
[施工注意](#)
汚れ防止 抗菌
防かび SV



LL-2506 防火種別 1-6 **不燃** **準不燃**
巾92.5cm切売可 ±2.9cm
[施工注意](#)
汚れ防止 抗菌
防かび SV



LL-2507 防火種別 1-6 **不燃** **準不燃**
巾92cm切売可
[施工注意](#)
汚れ防止 抗菌
防かび SV



LL-2508



LL-2509 防火種別 1-6 **不燃** **準不燃**
巾92.5cm切売可 ±6.6cm
[施工注意](#)
汚れ防止 抗菌
防かび SV

施工注意

LL-2499～2509 施工費額は、巻末223ページをご参照ください。一般のビニル壁紙に比べて施工難易度がやや高いため、施工費が若干割増になる場合があります。



キズに強く、お掃除しやすい

1. キズに強い

強化配合ベースシートを使用していますので、一般ビニル壁紙と比較して、キズがつきにくくなっています。

2. 汚れに強い

汚れに強い抗菌性エパールフィルムを表面にラミネートしています。日常生活の汚れは、水や中性洗剤できれいになります。また、タバコの臭い・汚れもつきにくくなっています。

3. 清潔で快適

抗菌効果があるので、清潔な環境づくりに最適です。

おすすめ使用場所

医療・福祉施設、ホテル、
ペット共生マンション

防火規制が厳しく、車椅子などの使用が多い医療・福祉施設やホテル、ペット共生マンションなどに。また、エパールフィルムタイプは油汚れに強いので、キッチンなどの油汚れが付きやすい場所にもおすすめです。



壁: LL-2511 天井: LL-2423

引っかき強度試験結果

スーパー強化 + 汚れ防止壁紙は、一般ビニル壁紙と比較して約 50 倍の引っかき強度があります。

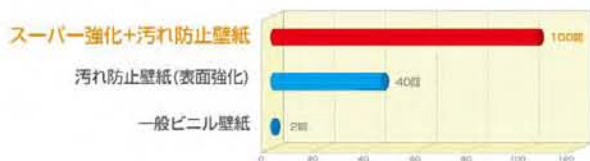

《試験方法》
表面強化壁紙性能規定と同じツメと摩擦試験機を使用。但し、壁紙にかかるツメの荷重を規定の2倍の400gに設定し、壁紙が破れて裏打ち紙が露出するまでの往復回数を測定(上限を100回に設定)しました。
※データは実測値であり、保証値ではありません。

※引っかき強度が非常に優れていますが、引っかきキズによる破損が発生しないことを保証するものではありません。また、破損が生じない場合でも、引っかきにより表面にツヤ差が生じる場合があります。
※タバコの臭い・汚れはつきにくくなっていますが、ジョイント部は空気の流れがあるため壁紙表面と比較してやや汚れが付きやすい傾向があります。
※機能詳細については、付録の別冊資料をご覧ください。

【施工に関して】

●この商品は、強化配合ベースシートを使用しフィルムをラミネートしているため、エアや水分が抜けにくく、特に低湿時はフクレが生じる場合がありますのでご注意ください。●基本的にモルタル下地には向きませんが、施工する場合には必ずシーラー処理を行ってください。



LL-2510



LL-2513 NEW



LL-2511



LL-2514



LL-2512



LL-2515

LL-2510~2515 防火種別 1-1 **不燃** **準不燃**

巾92cm切売可

[施工注意](#)

スーパー強化 汚れ防止

抗菌 防かび

SV



LL-2516



LL-2519



LL-2522



LL-2517 NEW



LL-2520 NEW



LL-2523



LL-2518



LL-2521 NEW



LL-2524

LL-2516~2521 防火種別 1-1

不燃 準不燃

巾92cm切売可

施工注意

スーパー強化 汚れ防止

抗菌 防かび

SV

LL-2522~2524 防火種別 1-1

不燃 準不燃

巾92cm切売可

施工注意

横貼り施工

笠木巾 4.5cm/目地巾 0.5cm

目地間隔 10cm

チェリー板目

スーパー強化 汚れ防止

抗菌 防かび

SV

商品厚が薄くフラットな商品ですので、下地処理は丁寧にこなしてください。

腰上：LL-2526 腰下：LL-2524



施工注意

LL-2516~2524 施工費額は、巻末223ページをご参照ください。一般のビニル壁紙に比べて施工難易度がやや高いため、施工費が若干割増になる場合があります。





LL-2525



LL-2529



LL-2526



LL-2530



LL-2527 NEW

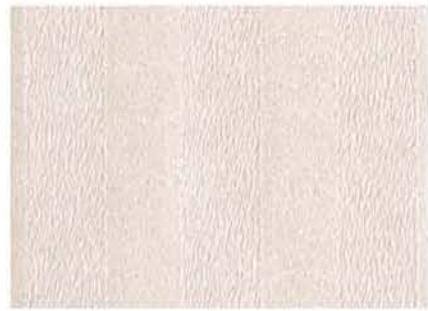

LL-2531



LL-2528



LL-2532 NEW

LL-2525~2528 防火種別 1-1 **不燃** **準不燃**
 巾92cm切売可 →11.6cm
施工注意
 スーパー強化 汚れ防止
 抗菌 防かび
 SV

LL-2529~2532 防火種別 1-1 **不燃** **準不燃**
 巾92.5cm切売可 →2.1cm
施工注意
 スーパー強化 汚れ防止
 抗菌 防かび
 SV



壁：LL-2532 天井：LL-2424





壁：LL-2535 天井：LL-2423



LL-2533 NEW



LL-2537 NEW



LL-2534 NEW



LL-2538 NEW



LL-2535 NEW



LL-2539 NEW



LL-2536 NEW



LL-2540 NEW

LL-2533~2536

防火種別 1-6

不燃

準不燃

巾92cm切売可

施工注意

スーパー強化 汚れ防止

抗菌 防かび

SV

LL-2537~2540

防火種別 1-6

不燃

準不燃

巾92cm切売可

施工注意

スーパー強化 汚れ防止

抗菌 防かび

SV

キズに強く、丈夫で長持ち

1. キズに強い

強化配合ベースシートを使用していますので、一般ビニル壁紙と比較して、キズがつきにくくなっています。

2. 水汚れをはじく

超はっ水トップコートを表面に施していますので、一般ビニル壁紙に比べ汚れがつきにくくなっています。

水汚れを水玉状にはじき、付着してすぐなら拭き取ることができます。



LL-2541 NEW



LL-2544 NEW



LL-2542 NEW



LL-2545 NEW



LL-2543 NEW



LL-2546 NEW

LL-2541~2543 防火種別 1-6 **不燃** **準不燃**
巾92cm切売可 **スーパー強化** **トップコート**
施工注意 **防かび** **SV**

LL-2544~2546 防火種別 1-6 **不燃** **準不燃**
巾92cm切売可 **スーパー強化** **トップコート**
施工注意 **防かび** **SV**

おすすめ使用場所

医療・福祉施設、ホテル

防火規制が厳しく、人通りが多い医療・福祉施設やホテルなどにおすすめです。



壁:LL-2541 天井:LL-2424

引っかき強度試験結果

スーパー強化壁紙は、一般ビニル壁紙と比較して約 50 倍の引っかき強度があります。



〈試験方法〉
表面強化壁紙性能規定と同じツメと摩擦試験機を使用。但し、壁紙にかかるツメの荷重を規定の2倍の400gに設定し、壁紙が破れて裏打ち紙が露出するまでの往復回数を測定(上限を100回に設定)しました。
※データは実測値であり保証値ではありません。

※引っかき強度が非常に優れていますが、引っかきキズによる破損が発生しないことを保証するものではありません。
また、破損が生じない場合でも、引っかきにより表面にツヤ差が生じる場合があります。
※一般ビニル壁紙に比べて汚れにくくなっていますが、壁紙業界規格の「汚れ防止」に合格する性能には至りません。
※機能詳細については、付録の別冊資料をご覧ください。



LL-2547 NEW 防火種別 1-1 **不燃** **準不燃**
巾92cm切売可
[施工注意](#)
スーパー強化 **トップコート**
防かび **SV**



LL-2548 NEW



LL-2549 NEW



左：LL-2555 右：LL-2554



LL-2550 NEW 防火種別 1-1 **不燃** **準不燃**
巾92cm切売可
[施工注意](#)
スーパー強化 **トップコート**
防かび **SV**



LL-2551 NEW



LL-2552 NEW



LL-2553 NEW 防火種別 1-1 **不燃** **準不燃**
巾92cm切売可
[施工注意](#)
スーパー強化 **トップコート**
防かび **SV**



LL-2554 NEW



LL-2555 NEW

短時間で菌が消滅！

1. スピード抗菌効果！

1～2時間という短時間で菌がほとんど消滅します。
抗菌剤は食品添加剤にも用いられている天然鉱物なので安心です。

2. 水汚れをはじく

超はっ水トップコートを表面に施していますので、一般ビニル壁紙に比べ汚れがつきにくくなっています。
水汚れを水玉状にはじき、付着してすぐなら拭き取ることができます。

3. 仕上がりがきれい

超はっ水トップコートにより表面が滑らかなため、施工時のハケさばきがよく、施工糊も拭き取りやすいので仕上がりがきれいです。

おすすめ使用場所

医療・福祉施設

防火規制が厳しく、いつも清潔にしておきたい医療・福祉施設などにおすすめです。



壁:LL-2556 天井:LL-2423

抗菌性試験結果

一般的な抗菌壁紙の菌の消滅時間は24時間ですが、スピード抗菌壁紙は1～2時間でほとんどの菌が消滅しました。下のグラフの菌以外にも、MRSA、肺炎桿菌、緑膿菌、黄色ブドウ球菌など、広範囲の菌に効果を発揮します。

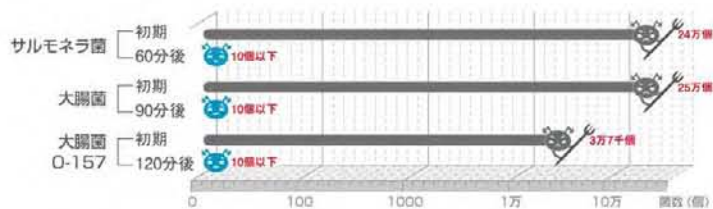

《試験方法》
壁紙の上に各種菌液を垂らし、一定時間後に菌数を計測しました。
※データは実測値であり、保証値ではありません。

※抗菌効果は、壁紙に付着した細菌の繁殖を抑制するものであり、感染を直接阻止するものではありません。
※一般ビニル壁紙に比べて汚れにくくなっていますが、壁紙業界規格の「汚れ防止」に合格する性能には至りません。
※機能詳細については、付録の別冊資料をご覧ください。



LL-2556



LL-2559



LL-2562



LL-2557



LL-2560



LL-2563



LL-2558



LL-2561



LL-2564

LL-2556~2561 防火種別 1-6 **不燃** **準不燃**

巾92cm切売可

スピード抗菌

トップコート

防かび SV

LL-2562~2564 防火種別 1-6 **不燃** **準不燃**

巾92cm切売可

巾4.1~4.4cm

スピード抗菌

トップコート

防かび SV

壁上：LL-2567 腰下：LL-2561 天井：LL-2559



LL-2565 防火種別 1-6 **不燃** **準不燃**
 巾92cm切売可 : 32.1→46cm
 スピード抗菌 トップコート
 防かび SV



LL-2566



LL-2567



LL-2568 防火種別 1-6 **不燃** **準不燃**
 巾92cm切売可 : 16→15.3cm
 スピード抗菌 トップコート
 防かび SV



LL-2569



LL-2570



LL-2568

不燃認定機能 ■ スピード抗菌

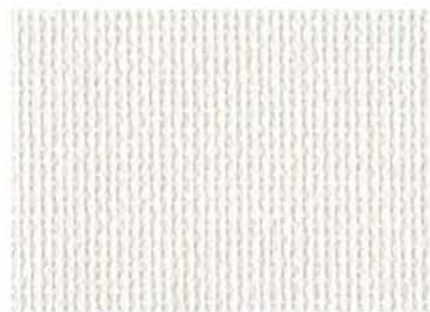

LL-2571



LL-2575^{NEW}



LL-2572



LL-2576



LL-2573



LL-2577



LL-2574



LL-2578

LL-2571~2578 防火種別 1-6 **不燃** **準不燃**
巾92cm切売可

スピード抗菌 トップコート

防かび SV

棚上：LL-2571 棚下：LL-2575



LL-2583



LL-2579



LL-2582



LL-2580



LL-2583



LL-2581



LL-2584

LL-2579~2581 防火種別 1-6 **不燃** **準不燃**
 巾92cm切売可 132~46cm
 スピード抗菌 トップコート
 防かび SV

LL-2582~2584 防火種別 1-6 **不燃** **準不燃**
 巾92.5cm切売可 110.3cm
 ストライプ巾5cm
 スピード抗菌 トップコート
 防かび SV

腰上 LL-2580 腰下 LL-2577

仕上がりがきれい

1. 仕上がりがきれい

超はっ水トップコートを施した壁紙です。
表面が滑らかなため施工時のハケさばきがよく、施工糊も拭き取りやすくなっています。
また、濃色の壁紙については白化現象(摩擦により表面が白くみえる)が起こりにくくなっていますので仕上がりがきれいです。

2. 水汚れをはじく

超はっ水トップコートを表面に施していますので、一般ビニル壁紙に比べ汚れがつきにくくなっています。
水汚れを水玉状にはじき、付着してすぐなら拭き取ることができます。

3. 充実のバリエーション

全 145 点のトップコート商品を収録しています。色・柄ともにラインナップが充実しました。
お好みに合わせてセレクトできます。

トップコート壁紙の構造

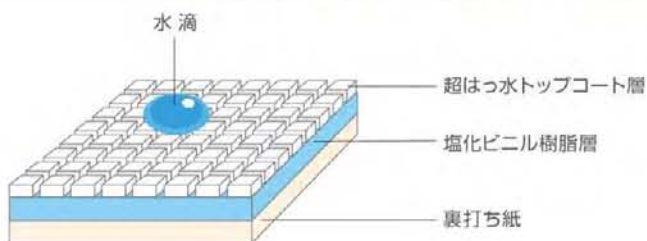

はっ水比較



〈トップコート壁紙〉
水汚れを水玉状にはじく



〈一般ビニル壁紙〉
水汚れが全体に広がる

※濃色商品の白化現象が起こらないことを保証するものではありません。
※一般ビニル壁紙に比べて汚れにくくなっていますが、壁紙業界規格の「汚れ防止」に合格する性能には至りません。
※機能詳細については、付録の別冊資料をご覧ください。

カテゴリー名	掲載ページ	品番		
シックモダン	20	1514		
		1515		
		1519		
	22	1520		
		1521		
		1522		
		1545		
コンフォートモダン	30	1546		
		1547		
エレガンス	40	1573		
		1574		
ジャパン	92	1700		
		1701		
		1702		
		1703		
		1704		
		1724		
		1725		
	96	1726		
		1727		
		1728		
		1729		
		1730		
		1731		
		1732		
		1824		
		110	1825	
			1826	
1827				
1828				
1887				
1888				
1889				
1890				
1891				
1892				
119	1901			
	1902			
	1903			
	1904			
	1972			
	1973			
	1976			
	1977			
120	1978			
	1996			
	2248			
	2249			
織物調	135	2250		
		2251		
		2252		
		2253		
	137	2323		
		2324		
		2325		
		2328		
		2329		
		2336		
		2337		
		2338		
		2339		
天井	173	2340		
		2341		
		2342		
		2343		
		2344		
		2345		
		2346		
	182	2347		
		2348		
		2349		
		2350		
		2351		
		不燃認定 ベーシック	183	2352
				2353
				2354
				2355
				2356
2357				
2358				
2359				
2360				
2361				
184	2362			
	2363			
	2364			
	2365			
	2366			
	2367			
	2368			
213	2369			
	2370			
	2371			
	2372			
	2373			
	2374			
	2375			
	2376			
	2377			
	2378			
214	2379			
	2541			
	2542			
	2543			
	2544			
	2545			
	2546			
	2547			
	2548			
	2549			
215	2550			
	2551			
	2552			
	2553			
	2554			
	2555			
	2556			
	2557			
	2558			
	2559			
216	2560			
	2561			
	2562			
	2563			
	2564			
	2565			
	2566			
	2567			
	2568			
	2569			
217	2570			
	2571			
	2572			
	2573			
	2574			
	2575			
	2576			
	2577			
	2578			
	2579			
218	2580			
	2581			
	2582			
	2583			
	2584			
	2584			

カテゴリー名	掲載ページ	品番
不燃認定 ベーシック	183	2352
		2353
		2354
		2355
		2356
		2357
		2358
		2359
		2360
		2361
	184	2362
		2363
		2364
		2365
		2366
		2367
		2368
213	2369	
	2370	
	2371	
	2372	
	2373	
	2374	
	2375	
	2376	
	2377	
	2378	
214	2379	
	2541	
	2542	
	2543	
	2544	
	2545	
	2546	
	2547	
	2548	
	2549	
215	2550	
	2551	
	2552	
	2553	
	2554	
	2555	
	2556	
	2557	
	2558	
	2559	
216	2560	
	2561	
	2562	
	2563	
	2564	
	2565	
	2566	
	2567	
	2568	
	2569	
217	2570	
	2571	
	2572	
	2573	
	2574	
	2575	
	2576	
	2577	
	2578	
	2579	
218	2580	
	2581	
	2582	
	2583	
	2584	
	2584	

- 当見本帳収録壁紙は全点、建築基準法のシックハウス対策規制を受けない「F☆☆☆☆」ですから、安心してご使用いただけます。
(一般壁紙はJIS認証、ポスター壁紙は大臣認定による「F☆☆☆☆」です。)
- ホルムアルデヒドだけでなくVOCや重金属などを規制したSV規格にも全商品が合格しています。

シックハウス対策における建築基準法改正について

建築基準法の一部改正が2003年(平成15年)7月1日より施行され、シックハウス対策の規定が加わりました。これは、シックハウスの原因とされる化学物質類の室内濃度低減のため、建築物に使用する建材や換気設備を規制する法律です。対象は住宅、学校、オフィス、病院等、全ての建築物の居室となります。

「居室を有する建築物は、その居室において政令で定める化学物質の発散による衛生上の支障がないよう、建築材料および換気設備について、政令で定める技術的基準に適合するものとしなければならない。」

(建築基準法第29条の2 居室内における化学物質の発散に対する衛生上の措置)
※「倉庫」「トイレ」「浴室」「廊下」など、常時「人の居住しないことが明白」なものは除外されます。
但し、「トイレ」「廊下」が換気対策上の換気経路となっている場合は居室としてみなされます。

シックハウス対策の技術的基準について

「技術的基準の政令 第393号」が告示され、2003年7月1日施行となりました。

1. 規制対象物質
クロルピリホス及びホルムアルデヒドとする。
2. クロルピリホスに関する建築材料の規制
居室を有する建築物には、クロルピリホスを添加した建材の使用を禁止する。
3. ホルムアルデヒドに関する建築材料及び換気設備の規制
①内装仕上げの制限 ②換気設備設置の義務付け ③天井裏などの制限

ホルムアルデヒド発散速度性能に基づく、壁紙の種類区分について

ホルムアルデヒド発散速度に応じて4つの種別に区分されますが、「JIS認証」あるいは「大臣認定」を取得したF☆☆☆☆壁紙は「規制対象外」の建築材料として、面積制限を受けることなく、ご使用いただけます。

告示で定める建築材料の性能区分	規制対象外 (第1~第3種より上位の性能を備えた建築材料)	ホルムアルデヒド発散建築材料		
		第3種	第2種	第1種
ホルムアルデヒド発散速度 (チャンバー法数値)	5µg/m³h以下	5µg/m³h超~ 20µg/m³h以下	20µg/m³h超~ 120µg/m³h以下	120µg/m³h超
ホルムアルデヒド対策マーク (等級区分)	F☆☆☆☆	F☆☆☆	F☆☆	対策マーク表示不可
壁紙の種類	JIS認証 大臣認定	-	-	-
内装仕上げの制限	使用制限なし	使用面積が制限される		使用禁止

有限責任中間法人 日本壁装協会の自主管理制度について

日本壁装協会では、シックハウス対策壁紙の「品質の表示」と「管理責任の範囲」を明確に取り決めた自主管理規定を構築しました。これは規定に定めた「製品表示ラベル」を表示運用することで「製造メーカーより出荷される商品(正反)」と、「流通過程でカットされて販売される商品」それぞれのホルムアルデヒドの性能担保を行う自主管理制度です。

なお、製品表示ラベルは、ホルムアルデヒド発散等級の確認および日本壁装協会・壁紙品質情報管理システムに登録を行った商品のみ表示することができ、「壁紙製品の包装上に貼付け」されるものです。

(1)製品表示ラベル

主に製造メーカーより出荷される壁紙(正反)に貼り付けされるもので、「JIS認証」「大臣認定」の2つの様式があります。

JIS製品様式	大臣認定品様式

(2)シックハウス対策品ラベル

主に流通過程でカットして販売される壁紙には、日本壁装協会「シックハウス対策品ラベル」が貼り付けされます。



※シックハウス対策品ラベルは、出荷ラベル(品番、ロット、数量、販売会社名)とセットで貼り付けます。

シックハウス対策壁紙の登録確認書発行について

日本壁装協会の検索システムでは、JIS認証ならびに大臣認定に関するシックハウス情報や防火の認定情報も商品番号から検索でき、**印刷** **保存** ボタンにより印刷およびダウンロードすることができます。是非ご活用ください。



パソコン・携帯電話からの検索

<http://www.wacoa.jp/Hekisou/>

SV規格とJIS規格について

SV規格 Standard Value (壁紙製品標準規格)	JIS規格(壁紙:JIS A 6921) Japanese Industrial Standards (日本工業規格)
快適・健康・安全に配慮した製品を供給することを目的として壁紙工業会によって制定された自主規格です。	日本の工業製品の品質安定を目的とした工業標準化法に基づき制定された国家規格です。

項目NO.	試験項目	規格値		
		SV規格	JIS規格	
1	退色性(号)	4以上	同左	
2	耐摩擦性(級)	乾燥摩擦	縦 4以上 横 4以上	同左
		湿潤摩擦	縦 4以上 横 4以上	同左
			縦 4以上 横 4以上	同左
3	隠ぺい性(級)	3以上	同左	
4	施工性	浮き及びはげれがなくてはならない	同左	
5	湿潤強度(N/1.5cm)	縦 5.0以上 横 5.0以上	同左	
		縦 5.0以上 横 5.0以上	同左	
6	ホルムアルデヒド放散量(mg/L)	0.2以下	同左	
		0.2以下	同左	
7	重金属	砒素(mg/kg)	5以下	-
		鉛(mg/kg)	30以下	-
		カドミウム(mg/kg)	5以下	-
		クロム(mg/kg)	20以下	-
		水銀(mg/kg)	2以下	-
8	塩化ビニルモノマー(mg/kg)	10以下	-	
		0.1以下	-	
9	残留VOC	TVOC(µg/g)	100以下	-
		TEX芳香族(µg/g)	10以下	-

(使用原材料)

10	安定剤	鉛、カドミウム、有機スズを含有する安定剤は使用しない。	-
11	可塑剤	沸点が300℃以上の難揮発性可塑剤を使用する。たしDBPは使用しない。	-
12	発泡剤	フルオロカーボン類は使用しない。	-
13	溶剤	TEX(トルエン、キシレン、エチルベンゼン)は使用しない。	-

- 上表は、各規格の規定内容を簡略化して一覧にしたものです。項目1~6は、両規格とも同じです。
- SV規格は、JISの基本品質に、より安全性を考慮して重金属やVOCなどの規定が加えられています。
- JIS規格・SV規格の内容は、社会情勢の変化によって随時改定されます。
- SV規格の詳細につきましては壁紙工業会ホームページ(<http://www.svkikaku.gr.jp>)をご参照ください。

防火認定制度と見本帳表示について

防火性能と見本帳の防火表示について

商品サンプル掲載ページには、取得している防火性能(防火認定区分)を目安として表示しています。壁紙の防火性能は、組み合わせる下地の種類および施工方法により異なりますので、詳細は防火性能一覧表および価格表をご確認ください。

防火性能一覧表

以下の表は、当見本帳収録品のみの抜粋版です。

防火種別	防火性能【施工方法/箇所()内は下張り】				
	不燃下地	不燃石膏ボード	準不燃下地	金属下地	難燃下地
1-1	不燃	不燃	準不燃	準不燃	—
1-4	不燃	不燃	準不燃	不燃	—
1-6	不燃	不燃	準不燃	—	—
2-1	準不燃	準不燃	準不燃	準不燃	—
2-2	準不燃 (難燃)	準不燃 (難燃)	準不燃 (難燃)	—	—
2-3	準不燃	準不燃	準不燃	—	—
2-4	準不燃	準不燃	準不燃	難燃	—

防火認定番号について

認定番号は、不燃の防火性能を有するものは「NM」、準不燃は「QM」、難燃は「RM」の記号がそれぞれ頭に付いた4桁の番号となります。

認定番号		
不燃	NM-○○○○	*NM—[Noncombustible Material] 燃えにくい材料
準不燃	QM-○○○○	*QM—[Quasi Noncombustible Material] 類似の(準)燃えにくい材料
難燃	RM-○○○○	*RM—[Fire Retardant Material] 火を遅らせる材料

壁紙品質情報管理システムの軸は、「防火製品表示ラベル」と「防火施工管理ラベル」

壁紙品質情報管理システムでは、防火壁装材料の製造出荷から現場施工仕上げまでの管理を一貫して行うため、2つの表示ラベルを運用します。製品には「防火製品表示ラベル」が、また、施工現場の仕上げ箇所には「防火施工管理ラベル」がそれぞれ表示されます。なお、日本壁装協会の「防火壁装材料品質情報管理システム」に参加、登録していない場合、両ラベルの表示ができませんのでご注意ください。

(1)防火製品表示ラベルについて

国土交通省より防火認定を取得し、防火仕上げに適用できる壁紙には、製品の外装面に「防火製品表示ラベル」が貼り付けられます。また、ラベルには防火性能や認定番号、その他の認定に関する情報が記載されています。

(2)防火施工管理ラベルについて

認定条件に基づいて壁紙と下地基材を組み合わせ、かつ日本壁装協会が制定した「防火壁装材料の標準施工法」により仕上げた場合、仕上げ箇所面へは然るべき防火性能を表す「防火施工管理ラベル」を表示することができます。

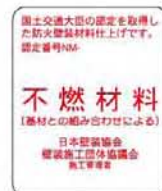

内装制限一覧表

建築基準法施行令第128条の3の2、第128条の4、第129条及び第112条、第128条の3等の内装制限に関する部分を要約一覧表としたもの。

特殊建築物等	対象となる規模等				制限		
	耐火建築物	準耐火建築物(イ)	準耐火建築物	その他の建築物	居室等	通路・階段等	
特殊建築物	1	客席の床面積の合計が400㎡以上のもの	客席の床面積の合計が100㎡以上のもの		壁・難燃以上(床面上1.2m以下を除く)天井・難燃以上(3階以上に居室を有するものは準不燃以上)※3	壁・天井とも準不燃以上※3	
	2	病院、ホテル、旅館、下宿、共同住宅、寄宿舎(※1)、児童福祉施設等	3階以上の部分の床面積の合計が300㎡以上のもの(100㎡(共同住宅は200㎡)以内に防火区画されたものは除く)	2階以上の部分の床面積の合計が300㎡以上(病院はその部分に患者の収容施設がある場合に限る)のもの			床面積の合計が200㎡以上のもの
	3	百貨店、マーケット、展示場、キャバレー、カフェ、ナイトクラブ、バー、ダンスホール、遊技場、公衆浴場、符合、料理店、飲食店又は物品販売業を営む店舗(床面積10㎡以内は除く)	3階以上の部分の床面積の合計が1,000㎡以上のもの	2階の部分の床面積の合計が500㎡以上のもの			
	4	自動車車庫、自動車修理工場、映画スタジオ又はテレビスタジオ	全 部			壁・天井とも準不燃以上※3	壁・天井とも準不燃以上※3
	5	地階又は地下工作物内に上記1、2、3の用途の居室を有するもの					
建築物の規模	階数が3以上で延べ面積が500㎡を超えるもの	学校等(※2)を除く。耐火建築物又は準耐火建築物(イ)の高さ31m以下で100㎡以内に防火区画された特殊建築物に供さない居室を除く。本表2欄の高さ31m以下の部分には適用しない。		階数が2で延べ面積が1,000㎡を超えるもの	階数が1で延べ面積が3,000㎡を超えるもの	難燃以上壁(床面上1.2m以下除く)天井とも※3	準不燃以上(壁・天井とも)※3
無窓	窓その他の開口部を有しない居室(天井の高さ6mを超えるものを除く)	床面積が50㎡を超える居室で窓等開放できる部分(天井から下方80cm以内の部分に限る)の面積の合計が床面積の1/50未満のもの		温湿度調整を必要とする作業室等(法第28条第1項)		準不燃以上(壁・天井とも)※3	準不燃以上(壁・天井とも)※3
調理室等	調理室、浴室その他の室で、かまど、ここんろ、その他火を使用する設備又は器具を設けたもの	主要構造部を耐火構造としたものを除く		階数2以上の住宅(事務所、店舗兼用を含む)の最上階以外の階に火を使う設備を設けたもの		住宅以外の建築物に火を使う設備を設けたもの	準不燃以上(壁・天井とも)※3

【除外規定】上表各欄の制限は、スプリンクラー等自動式のもの及び令126条の3の規定に適合する排煙設備を設けた部分には適用されません。

防火区画	建築物の11階以上の部分 200㎡以内に防火区画された共同住宅住戸には適用しない	100㎡以内に防火区画		壁・天井とも準不燃以上	壁・床面上1.2m以下除く
		200㎡以内に防火区画(乙種防火戸を除く)	500㎡以内に防火区画(乙種防火戸を除く)		
地下街	地下街	100㎡以内に防火区画		壁・天井とも準不燃以上	壁・床面上1.2m以下除く
		200㎡以内に防火区画(乙種防火戸を除く)			
地下街	地下街	100㎡以内に防火区画		壁・天井とも準不燃以上	壁・床面上1.2m以下除く
		200㎡以内に防火区画(乙種防火戸を除く)			
地下街	地下街	100㎡以内に防火区画		壁・天井とも準不燃以上	壁・床面上1.2m以下除く
		200㎡以内に防火区画(乙種防火戸を除く)			

- ① 回り縁、窓台、その他これらに類するものは内装制限から除かれています。
 ② 法令の定めによって設けられる避難階段、特別避難階段は、下地とも不燃材で仕上げることとなります。
 ③ 内装制限の適用が重複してかかる場合は、法令で規定ある場合を除いては制限の厳しい方が適用されます。
 ④ この一覧表は概要をまとめたものですから、詳細は法令の本文を参照してください。
 ※1 下宿、共同住宅、寄宿舎の、準耐火建築物(令第115条の2第1項第1号の技術基準に適合するもの、1時間耐火)は、耐火建築物とみなされる。
 ※2 学校、体育館、ホール、スケート場、スキー場、スケート場、水泳場又はスポーツの練習場。
 ※3 その仕上げに準ずるものとして国土交通大臣が定める方法により国土交通大臣が定める材料の組合せによってしたもの。

(平成5年6月25日施行)

取り扱い上のご注意

選択上のご注意

1. 防火性について

建築物の内装仕上げには、建築基準法による防火上の基準が設けられています。防火性能は、下地基材と防火壁装材料、および施工方法の組み合わせによって決まりますのでご注意ください。なお、防火仕上げにする場合は、下地にシーラー処理を施すことが義務付けられています。

2. 施工費について

ポーター壁紙や汚れ防止壁紙、製品厚が薄く表面がフラットな壁紙などは、下地処理や施工に手間がかかる傾向があるため、施工費が割増になる場合があります。あらかじめ商品の特性や現場の状況などを確認の上、商品選択をお願いします。

3. 見本・サンプル・写真について

製造ロットの違いにより、見本やサンプル帳と実際の商品が若干異なる場合があります。また、改良その他の事情により予告なく仕様変更を行うことがあります。あらかじめご了承ください。

商品確認と保管上のご注意

1. 商品確認

商品受領時には、品番と商品・ロット・数量をご確認ください。特にロット違いの商品は色差が生じることがありますので、同一ロット品をご使用ください。

2. 保管はタテ置きで

商品はタテ置きで保管してください。ヨコ積みや井桁積みは置き跡がつきやすく、光沢差やエンボスつぶれの原因となる恐れがあります。特に汚れ防止壁紙は、商品特性上置き跡がつきやすいのでご注意ください。



施工上のご注意

以下の内容は、壁紙全般についてのごく一般的な注意事項です。汚れ防止壁紙などの施工方法の詳細については、223ページをご参照ください。

下地の調整

1. 下地と同色のパテを使用

必ず下地と同色のパテをご使用ください。下地と異なる色のパテを使用しますと、施工後、下地の色が透けて見える場合があります。

2. 下地は平滑に

施工後の不陸を防ぐため、下地は平滑に仕上げてください。また、ネジ・クギ類は施工後の変色を避けるため、突起を完全に沈め、サビ止めをしてください。

3. 下地や状況に応じたシーラー処理を

ペンキ・コンクリート・モルタル・木質下地の場合は、専用のシーラーで必ず下地処理をしてください。特にベニヤ下地に直接施工した場合、シミや変色の原因になりますので下地処理を十分にしてください。シーラーは接着不良や変色を防ぎます。

4. 下地は乾燥させてから

コンクリートやモルタル下地、およびシーラー、パテを施した箇所は十分に乾燥(目安として水分率11%以下)してから施工を開始してください。乾燥が不十分な場合、変色や剥がれ・カビの原因になります。

5. オイルステインなどの下地は避ける

オイルステイン、ニスなどを使用している下地や近接した場所への施工は避けてください。変色の原因になります。

6. 浮いた裏打紙の処理

張り替え時、下地面に残った裏打紙(残紙)は剥がしてから施工してください。残紙が浮いたまま施工しますと目障りなどの原因になりますのでご注意ください。

施工糊と施工環境について

1. 施工環境に合わせた準備を

環境や温度に合わせて接着剤の配合やうませ時間を調整したり、部屋を暖めるなどの配慮をお願いします。特に5℃以下の環境では糊の接着力が弱く、施工不良の原因になりますので、施工糊の注意事項を必ず守ってください。

2. 糊付後の注意点

適切なオープンタイムを取ってください。施工を容易にするとともに、フクレの発生を防ぎます。また、壁紙をきつく折り畳んだり、湾曲部に荷重がかからないようにしてください。折れジワが発生し、元に戻らない場合があります。

張り付け

1. 有効巾について

壁紙は必ず有効巾でご使用ください。重ねるは有効巾に含まれません。有効巾を超えた使用は、左右色違いの原因となります。

2. ジョイント位置について

ジョイント位置は、端部同士で施工してください。端部と中央部では、色差が生じる場合があります。また、窓の上下など一部だけを横張りすると、色違いを生じますので、必ず同じ方向で張ってください。

3. 柄合わせマークの確認

柄合わせを要する商品は、基本的には柄合わせマーク同士を合わせて施工してください。柄合わせの必要な商品は、サンプル帳に「リピート」を表示しています。特にステップ柄合わせは、一般的な平行柄合わせとは合わせ方が異なりますので、ご注意ください。(エンボス柄合わせの商品など、製法上の制約により、止むを得ず柄合わせマークがない場合があります。ご了承ください。)

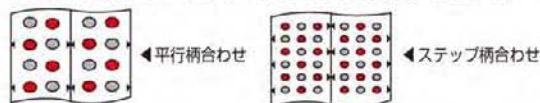

4. 石膏ボード下地の注意点

カッター刃で石膏ボードの原紙まで切り込むと目障りとなり、カットの際は下敷きを使用してください。また、ボードの合わせ目ではジョイントしないようにしてください。仕上がりに支障をきたすことがあります。

5. ベニヤ下地の注意点

ベニヤなどの木質下地に重ね断ち施工する場合、カッターでシーラー塗布面を傷つけますとアークのしみ出しによる変色の原因になりますので、カットの際は下敷きを使用してください。もしくは突き付け施工をおすすめします。

6. ジョイント部のカットについて

ジョイント部をカットする際は、目障りを防ぐため、定規を使用しカッターの刃をまっすぐにに入れてください。地べらを使った重ね切りは切り口が斜めになり目障りになります。

7. 三巾ほど施工した時点で状態を確認

商品検査には十分配慮しておりますが、念のため三巾ほど施工した時点で問題のないことをご確認ください。明らかに製品に欠陥があると判断された場合には、ただちに作業を中断し当社までご連絡頂けますようお願い申し上げます。三巾以降相当量の作業を進行した場合、施工費賠償の請求、商品の返品等は原則としてお受けいたしかねますのでご了承ください。

8. 入隅の処理は建物の構造に適した方法を

ボードやパネル下地の継ぎ目をまたいで壁紙を施工すると、入隅にフクレやよじれ・割れなどが発生する場合があります。これは、建物の構造上の問題で避けることは出来ません。ましてや下地の動きを壁紙で防ぐことは不可能です。このような場合は、入隅で壁紙をジョイントすることをおすすめします。

養生

1. 養生テープについて

粘着性の強いテープの使用は、破れや汚れ、変色の原因になりますのでご注意ください。

2. 付着した糊や汚れの処理

壁紙の表面や廻り縁などに糊、汚れなどがつかないように十分ご注意ください。付着した場合は、直ちに拭き取ってください。そのまま放置すると、カビや変色の原因になります。

3. 施工後は自然乾燥を

施工後は、接着剤が安定するまで自然乾燥させてください。急速に乾燥させると剥がれ・めくれなどの原因になります。

4. 換気を十分に

施工中および施工後一週間程度は、換気を十分に行なってください。換気が十分でない、室内に臭いが残る場合があります。

維持・管理上のご注意

工事終了後、以下の点について、入居者の方へご説明ください。

1. 入居後は、まず換気を

施工時の臭いが残っている場合がありますので、入居後一週間程度は十分に換気を行なってください。



2. 直射日光からの保護

直射日光が当たると、紫外線により色褪せがしやすくなります。部屋を使用していないときは、カーテンやブラインドを活用し、直射日光を避けるよう心がけてください。

3. 高温・熱風を避ける

ストーブなど暖房器具の熱風が直接壁紙に当たらないようにしてください。また、キッチンのレンジやダウンライトのすぐ近くなど、高温になる場所への使用は避けてください。熱により壁紙が変形、変色することがあります。

4. 粘着テープを貼らない

粘着テープ(セロハンテープやガムテープなど)を壁紙に貼らないでください。テープの粘着剤が壁紙に移行し、変色や汚れの原因となります。また、粘着テープを剥がす時に壁紙を破損することがあります。



5. 薬品や化粧品などを付着させない

スプレー式の薬品、殺虫剤、化粧品を壁紙に吹き付けしないでください。壁紙が変色することがあります。



6. 家具を壁面に密着させない

家具の塗料に含まれる色素やベニヤの色素により、壁紙が変色することがあります。家具と壁紙の間は空間の余裕をとってください。空間を設けることは、変色だけでなく結露やカビの予防にもなります。

7. タバコの煙などについて

タバコの煙やキッチンからの油煙は、壁紙を短期間で黄変させてしまいます。できるだけ室内の換気を心がけてください。



廃棄上のご注意

1. 残材を焼却しない

ビニル壁紙の残材やサンプル帳を焼却しないでください。燃やすと塩化水素ガスなどが発生し、目・粘膜などを刺激しますのでご注意ください。

2. 壁紙の残材は適切な廃棄処理を

壁紙の残材やカタログを処理する場合は、許可を受けた産業廃棄物処理業者に処分を委託してください。少量の残材を一般廃棄物(家庭ゴミ)として処理する場合は、市町村条例に基づき処分してください。なお、業者の方が廃棄する場合には産業廃棄物となりますのでご注意ください。

壁紙は色や柄などの意匠性を重視した化粧仕上げ材ですから、コンクリートなど他の建材と異なり、10～20年といった長期間にわたる維持は期待できません。したがって、ある程度の期間はメンテナンスを行ない、次いで張り替えるという使い方が、壁紙の価値を活かす最適の方法です。壁紙は室内のホコリや油汚れ・手垢などにより自然と徐々に汚れていきます。仕上がりの美しさを維持していただくためにも、使用上の注意とメンテナンスにご配慮ください。壁紙の耐用年数は、使い方次第で大きく異なってきます。

ホコリや汚れ

ホコリは、時々ハタキをかけたり、電気掃除機などで吸い取ってください。不要になったストッキングを細長い棒に巻きつけて、静電気でホコリを吸い取る方法も効果的です。ホコリや汚れを放置しておきますと、湿気や油分を吸って取りにくくなりますので、長時間放置しないようにご注意ください。汚れは多種多様なものがあり、種類や放置時間によって除去できない場合があります。

●汚れが付着したら(一般ビニル壁紙の場合)

ビニル製の壁紙は、一般に吸湿性や通気性がほとんどないので、シミやホコリには強く、手垢や油汚れには比較的弱いというのが特徴です。数ある壁紙の素材の中でもメンテナンス性に優れた部類にあり、軽い汚れなら水拭きや洗剤で落とすことができます。但し、汚れ防止壁紙と異なり、クレヨンや水性ペンなどの頑固な汚れは落とせません。

飲食物や調味料などの水汚れは、直ちにかたく絞ったスポンジやタオルで汚れを吸い取るように拭き取ってください。最初から強くこすると、汚れが染み込んだり広がることがありますので注意しましょう。落ちにくい場合には中性洗剤をご使用ください。出来るだけ早急に対処することが汚れを落とすコツです。

拭き掃除が終わりましたら、必ず真水かぬるま湯で洗剤が残らないようきれいに拭き取ってください。洗剤の拭き残しは変色の原因になります。

- ※強い洗剤やシンナーなどの有機溶剤は、変色や表面破損の原因になりますので使用しないでください。
- ※張り合わせ部分に水が入ると剥がれの原因になりますのでご注意ください。
- ※壁紙を拭く場合はあまり強くこすらないでください。壁紙表面が破損することがあります。



部分的な剥がれのメンテナンス

時間の経過と共に部分的な剥がれが生じる場合があります。きれいに補修するコツはできるだけ早く対処することです。剥がれてから時間が経ったものや、劣化して固くなったものは補修が困難になります。剥がれが広がる前に下地の汚れを取り去り、木工用水性接着剤など強めの接着剤を壁紙裏面に塗り付け、十分圧着してください。特に部屋のコーナー部、サッシや水のかかりやすい洗面台の周囲、通気の悪い箇所などは注意しておきましょう。このような場所には、あらかじめコーキングで枠回りをコーキングしておけば、ある程度剥がれを防ぐことができます。

カビ

カビは見た目の悪さの問題だけでなく、アレルギーや喘息など、病気の原因になることがありますので注意が必要です。カビの発生や繁殖を抑制する「防カビ壁紙」もありますが、壁紙単体でカビの発生を防ぐことは不可能です。カビは住宅の構造や生活環境に大きく影響を受けます。常に換気を心がけ、通風を良くし、湿度の上昇をおさえてください。

●カビが発生したら...

単に表面で発生しているだけの場合、消毒用アルコールで拭き取るのが効果的です。アルコールは殺菌力がある上に浸透性を持っているので内部の菌に効力を発揮します。壁紙の種類によって表面が損傷する場合がありますので、目立たないところで試してからにしましょう。大量に発生してしまった場合は、ハウスクリーニング会社などにご相談ください。すでに下地側にカビの菌糸が入りこんでいる場合は一般の人の処理では再発生を防げないからです。



結露

結露や過度の湿気は、シミ・剥がれ・カビの原因となりますので、室内の換気や湿度調整を心がけてください。

●換気・除湿を行なう

常に換気を心がけ、発生した水蒸気を外へ排出してください。特に浴室や料理時の水蒸気などは換気扇を利用して排出してください。除湿器、吸湿剤などを活用し、余分な水蒸気を除去することも有効です。

●通気をよくする

家具裏などの隙間に余裕を取り、家全体の空気の流れをよくする工夫をしてください。

●冬の結露について

室内と外気の温度差が激しい冬は結露しやすい時期です。加湿器を使用した後は特に結露しやすくなります。換気や除湿に十分に注意しましょう。外に面した室内の壁が異常に結露する場合は、断熱材の不足や不備、建物自体の構造の問題が考えられますので、早めに対処しましょう。

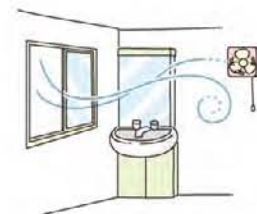

施工要領

「汚れ防止壁紙」施工要領

対象品番: LL-1924~1926, 2045~2121, 2468~2509

●施工要領

- ・モルタル下地の際は、アクによる変色やフクレを防ぐため、必ずシーラー処理を行なってください。水溶性シーラー2度塗りをおすすめします。特に低温時にはフクレがおきやすくなりますのでご注意ください。
- ・接着剤は濃い目(6~7割希釈)のものを使用し、低温時にはボンドを併用してください。
- ・接着剤塗布後、20~30分程度うませ時間をとって施工してください。
- ・糊付け後は大ききたたみ、上積みは避けて、たたみジワに注意してください。
- ・撫で付けの際はていねいに圧着しエア抜きしてください。
- ・施工後は接着剤の拭き残しがないよう、きれいに拭き取ってください。拭き取りが不十分な場合、変色の原因になることがあります。なお、拭き取る際は、きれいな水に馴染ませながら濡れスポンジなどで丁寧に拭き取り、更にきれいなタオルなどで乾拭きしてください。汚れた濡れスポンジで拭いただけでは、逆に糊を壁紙表面に広く延ばしているに過ぎず、余計変色の原因をつくる結果になります。十分ご注意ください。
- 低温時は室内を暖めて
冬期や寒冷時には、できるだけ室内を暖めて施工してください。5℃以下の環境では糊の接着力が弱くなり、フクレや施工不良の原因となります。また、寒さによって壁紙自体も硬くなりますので、暖めた室温に壁紙をなじませ柔らかくしてから施工を開始することがきれいに仕上げるポイントです。

●糊付け後のたたみ方、及び、養生時のポイント



「スーパー強化+汚れ防止」壁紙は、以下の点にもご注意ください

対象品番: LL-2122~2147, 2510~2540

「スーパー強化+汚れ防止」壁紙は、カレンダー製法による塩ビシート表面にエパールフィルムを加工した、より強度を追求した汚れ防止壁紙です。他の汚れ防止壁紙よりも硬い仕上がりになっています。上記「汚れ防止壁紙施工要領」にプラスして、以下の点にもご注意ください。

- モルタル下地は、ご注意ください
基本的にモルタル下地には向きませんが、施工する際には必ずシーラー処理を行なってください。フクレ回避に有効な方法です。
- なで付けは、プラスチック製のヘラがおすすめ
硬い壁紙のため、柔らかい撫でバケでは圧着やエア抜きが困難です。プラスチック製のヘラを使って、ていねいに繰り返しエア抜きを行なってください。
- 出隅・入隅は、ボンド捨て糊がおすすめ
出隅・入隅など角の出にくい場合は、下地側にエチレン酢ビ系のボンドを捨て糊するなどの処理を行なってください。
- 冬期・寒冷地では室温15℃に暖めて
寒い時期には、壁紙が余計硬くなり施工しにくくなります。室温を15℃以上に上げて施工してください。

「スーパー強化壁紙」施工要領

対象品番: LL-2541~2555

強化配合ベースシートを使用していますので、一般ビニル壁紙と比較してキズがつきにくくなっていますが、硬い仕上がりになっています。以下の点にご配慮ください。

- 接着剤は、濃い目のものを使用
接着剤は濃い目(6~7割希釈)のものを使用し、低温時にはボンドを併用してください。接着剤塗布後は大ききたたみ、上積みは避けて、たたみジワに注意してください。
- なで付けは、プラスチック製のヘラがおすすめ
硬い壁紙のため、柔らかい撫でバケでは圧着やエア抜きが困難です。プラスチック製のヘラを使って、ていねいに繰り返しエア抜きを行なってください。
- 出隅・入隅は、ボンド捨て糊がおすすめ
出隅・入隅など角の出にくい場合は、下地側にエチレン酢ビ系のボンドを捨て糊するなどの処理を行なってください。
- 冬期・寒冷地では室温15℃に暖めて
寒い時期には、壁紙が余計硬くなり施工しにくくなります。室温を15℃以上に上げて施工してください。

「調湿一通気性」壁紙

対象品番: LL-1998, 2039~2044, 2148~2159

通気性、透湿性に優れた壁紙です。そのため接着剤塗布後の水分の蒸発が早い傾向にありますので、以下の点にご配慮ください。

- オープンタイムは適切に
うませ時間10~15分、施工可能時間は30分を目安に施工してください。



SHOWROOM

最新のインテリア情報は、リリカラショールームで！

ショールームでは、およそ4000点にもおよぶ最新の壁紙、カーテン、カーペット、クッションフロアを展示しております。専任スタッフにご相談いただければ、詳しい商品情報からコーディネートプランまできめ細かくお手伝いいたします(ご予約制)。どうぞお気軽にご相談ください。夢をカタチにする、商品、プラン、情報があなたをお待ちしております。

ホームページ

<http://www.lilycolor.co.jp>

TOKYO Showroom



[リリカラ本社・東京ショールーム]

〒160-8315 東京都新宿区西新宿7-5-20 TEL.03-3366-7824 FAX.03-3366-7469

- 営業時間 平日午前10時～午後6時 / 土・日・祝日午前10時～午後5時(年末年始・お盆・GW休館)
- 新宿駅西口より徒歩10分
- JR山の手線新大久保駅より徒歩8分
- JR総武線大久保駅南口より徒歩3分
- 西武新宿駅北口より徒歩3分

OSAKA Showroom



[大阪ショールーム]

〒550-0003 大阪府大阪市西区京町堀2-14-28 TEL.06-6444-3725 FAX.06-6444-3611

- 営業時間 平日・土・日・祝日 午前10時～午後5時(年末年始・お盆・GW休館)
- 地下鉄中央線「阿波座」駅①番出口より徒歩7分
- 地下鉄千日前線「阿波座」駅⑨番出口より徒歩10分

NETWORK

迅速かつ確実に商品をお届けする、リリカラのネットワーク

全国に広がる各支店網。各地につくられていく充実した倉庫。リリカラは、これらのネットワークを自慢のオンラインで結んで、スピーディーなデリバリーシステムを確立しています。在庫切れの解消や迅速で確実な配送などが、信頼のリリカラという評価につながっています。

東京ショールーム 〒160-8315 東京都新宿区西新宿7-5-20 TEL.03-3366-7824 FAX.03-3366-7469
大阪ショールーム 〒550-0003 大阪府大阪市西区京町堀2-14-28 TEL.06-6444-3725 FAX.06-6444-3611

■ 本 社 〒160-8315 東京都新宿区西新宿7-5-20
首都圏営業部 03-3366-7825
海外営業部 03-3366-7825
市場開発部 03-3366-7865
開発営業部 03-3366-7865

横浜営業所 〒222-0033 神奈川県横浜市港北区新横浜2-17-19 日総第15ビル 045-473-9255
厚木営業所 〒243-0814 神奈川県厚木市妻田南2-9-29 サウスコム一ネN105号 046-295-0435
多摩営業所 〒190-0013 東京都立川市富士見町1-18-15 アテナビル1F 042-525-6865
甲府出張所 〒409-3866 山梨県中巨摩郡昭和町西条554-1 サンシャイン有泉105号 055-275-3945
静岡営業所 〒422-8035 静岡県静岡市駿河区宮竹1-3-18 054-237-9225
浜松出張所 〒430-0912 静岡県浜松市中区茄子町355-1 053-466-2365
沼津出張所 〒410-0813 静岡県沼津市上香貫二瀬川1477-12 関ビル102号 055-933-3945
千葉営業所 〒262-0033 千葉県千葉市花見川区幕張本郷5-2-11アトレ幕張101号 043-382-3375

さいたま営業所 〒331-0812 埼玉県さいたま市北区宮原町2-33-1 048-665-4075
前橋営業所 〒371-0801 群馬県前橋市文京町3-6-17 027-221-5815
新潟営業所 〒950-0983 新潟県新潟市中央区神道寺1-16-12 025-244-5885
宇都宮営業所 〒320-0827 栃木県宇都宮市花房3-3-39 028-634-5425
水戸営業所 〒311-4153 茨城県水戸市河和田町169 029-254-8655
松本営業所 〒390-0827 長野県松本市出川2-16-2 リバティ出川1F 0263-28-8625

■ 札幌支店 〒063-0832 北海道札幌市西区発寒12条12-2-20 011-666-2125
旭川出張所 〒078-8236 北海道旭川市豊岡6条3-2-14 0166-37-0355

■ 東北支店 〒983-0004 宮城県仙台市宮城野区岡田西町3-10 022-288-3185
山形出張所 〒990-0022 山形県山形市栗山形1-5-29 023-625-5925
郡山営業所 〒963-8851 福島県郡山市開成6-157-1 石沢ビル103号 024-935-9855
盛岡営業所 〒020-0866 岩手県盛岡市本宮2-11-7 浅沼2号館 102号 019-636-2155

■ 大阪支店 〒550-0003 大阪府大阪市西区京町堀2-14-28 06-6444-1675
和歌山出張所 〒641-0007 和歌山県和歌山市小雑賀3-6-9 Nビルバース1F 073-432-1925
京都営業所 〒601-8106 京都府京都市南区上鳥羽北中ノ坪町7 075-681-9335
神戸営業所 〒652-0815 兵庫県神戸市兵庫区三川口町1-2-3 078-651-7145
北陸営業所 〒921-8801 石川県石川郡野々町御経塚1-55 オフィス21イデアル105号 076-294-5825
名古屋営業所 〒460-0008 愛知県名古屋市中区栄1-31-41 大井ビル1F 052-223-3955

■ 広島支店 〒738-0021 広島県廿日市市木村港北5-52 0829-32-4555
山口出張所 〒754-0012 山口県山口市小郡船倉町4-29 上田ビル102号 083-974-5185
岡山営業所 〒700-0972 岡山県岡山市北区上中野1-16-23 上中野中塚ビル1F 086-245-6295
山陰出張所 〒690-0044 鳥根県松江市浜乃木2-15-7 サンビル1F 0852-60-9435
四国営業所 〒761-8071 香川県高松市伏石町2173-1 087-815-1855

■ 九州支店 〒810-0071 福岡県福岡市中央区那の津2-6-4 092-781-8125
北九州営業所 〒802-0804 福岡県北九州市小倉南区下城野2-16-4 093-951-1075
大分出張所 〒870-1143 大分県大分市大字田尻610-1 097-588-8135
熊本営業所 〒862-0912 熊本県熊本市錦ヶ丘27-21 096-365-7125
長崎出張所 〒851-2127 長崎県西彼杵郡長与町高田郷2349 095-855-8455
鹿児島営業所 〒890-0056 鹿児島県鹿児島市下荒田町4-30-5 プレジデントビル下荒田1F 099-256-8355

東京流通センター 〒140-0003 東京都品川区八潮3-2-33 エフ・プラザ東京C-1棟 03-3790-5555
大阪流通センター 〒579-8037 大阪府東大阪市新町11-8 072-987-6625

ISO 9001 認証取得

首都圏業務部・東京物流部・仕入部・マーケティング本部

製 作 / リリカラ株式会社 発 行 / 2010年7月

有 効 期 限 / 2013年7月

WALL COVERING Home and Contract

LIGHT

2010 ▶ 2013

Lilycolor