

V-wall

WALL COVERINGS URBAN STYLE COLLECTION

2009 ▶ **2012**

Lilycolor

ライフスタイルにあわせた多彩なコレクション。

自分らしく、心地よく、

コーディネートも自由自在。

安心の品質を追求した、魅力的なラインナップ

- 全点、建築基準法のシックハウス対策規制を受けない『F☆☆☆☆』ですから、安心してご使用いただけます。
- ホルムアルデヒドだけでなくVOCや重金属などを規制したSV規格にも全商品が合格しています。

V-wall

WALL COVERINGS URBAN STYLE COLLECTION 2009 ▶ 2012

Lilycolor

CONTENTS

Style Collection

Simple Modern	3
Chic Modern	15
Elegance	29
<i>Feminine</i>	51
Natural	65
Casual	79
Asian	95
Japan	109
■ ボーダー 一覧	129
ベーシック	
■ 織物調	131
■ 石目調	151
■ 天井	165
■ トップコート 一覧	169
機能性	
■ 機能ナビ	173
■ 汚れ防止+抗菌	175
■ アミノ酸消臭	197
■ 吸放湿	205
■ 通気性	207
■ マイナスイオン	209
■ 資料	211

Style Collection

キーワードはモダン

様々なインテリアスタイルを、'いま'の暮らしに合わせて提案する「Stlye Collection」。

自分らしく、暮らしもインテリアも楽しみたい。

そんなあなたに送る、8つのモダンなコレクションです。

Simple Modern



Chic Modern



Elegance



Feminine



Natural



Casual



Asian



Japan



Simple Modern

ニュアンスのあるシンプル

あらゆる色と調和する白。その白いシンプルな空間に
パールのような輝き、流れるようなライン、ニュアンスのあるカラーで彩りをくわえていく。
さりげない個性が光る、シンプルインテリア。



LV-8002



Simple Modern



左壁：LV-8001 右壁：LV-8476



LV-8001

巾92cm切売可 †16~30.7cm

防火種別 2-2

準不燃 難燃

防かび SV



LV-8476

巾92cm切売可

防火種別 2-2

準不燃 難燃

防かび SV



LV-8002

巾92.5cm切売可 高さ23.1cm

防火種別 2-2

準不燃 難燃

防かび SV

LV-8002



巾92.5cm



LV-8003

巾92cm切売可

防火種別 2-4

準不燃 難燃

防かび SV



LV-8002

Simple Modern

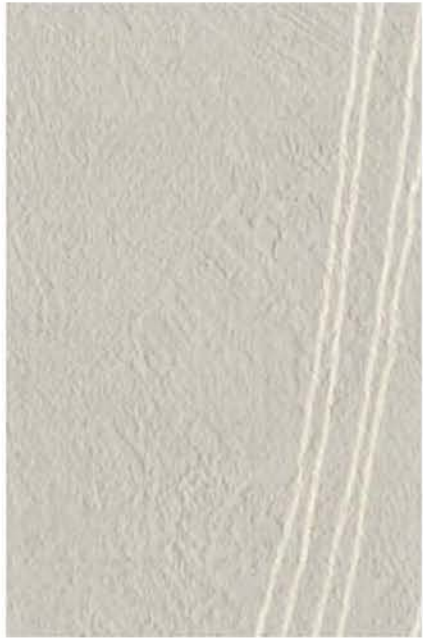

LV-8004 防火種別 2-2 準不燃 難燃
巾92.5cm切売可 46.2→46.2cm 防かび SV



LV-8005



右壁：LV-8004 左壁：LV-8390



LV-8390 防火種別 2-2 準不燃 難燃
巾92cm切売可 トップコート 防かび SV



LV-8391



LV-8005



7107-0007 TTYW-A 09005111

ボーダー：LV-8006 腰上・天井：LV-8462 腰下：LV-8467



LV-8006 準不燃 難燃
防火種別 2-2
巾11cm×10m巻
→32.3cm
防かび SV
ポーター/本売



LV-8462



LV-8467

LV-8462・8467 準不燃 難燃
防火種別 2-2
巾92cm切売可
防かび SV

LV-8006

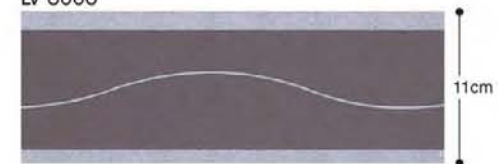

※両端は化粧断ち加工済みです。施工費は割増しになります。

Simple Modern

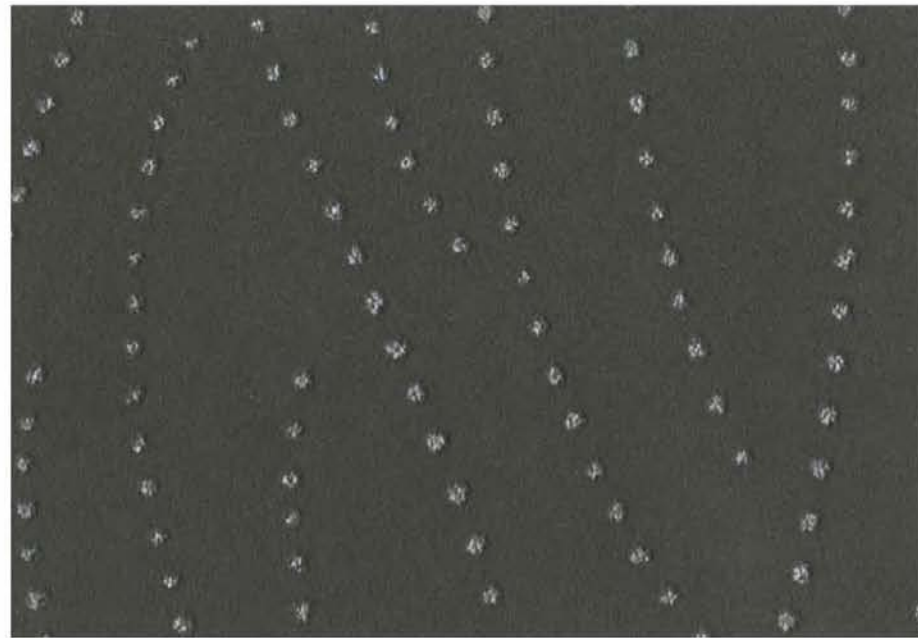

LV-8007



LV-8008



LV-8009

LV-8007~8009 防火種別 2.2 準不燃 難燃

巾92cm切売可 幅64.2~92cm 防かひ SV

右壁：LV-8007 左壁：LV-8476

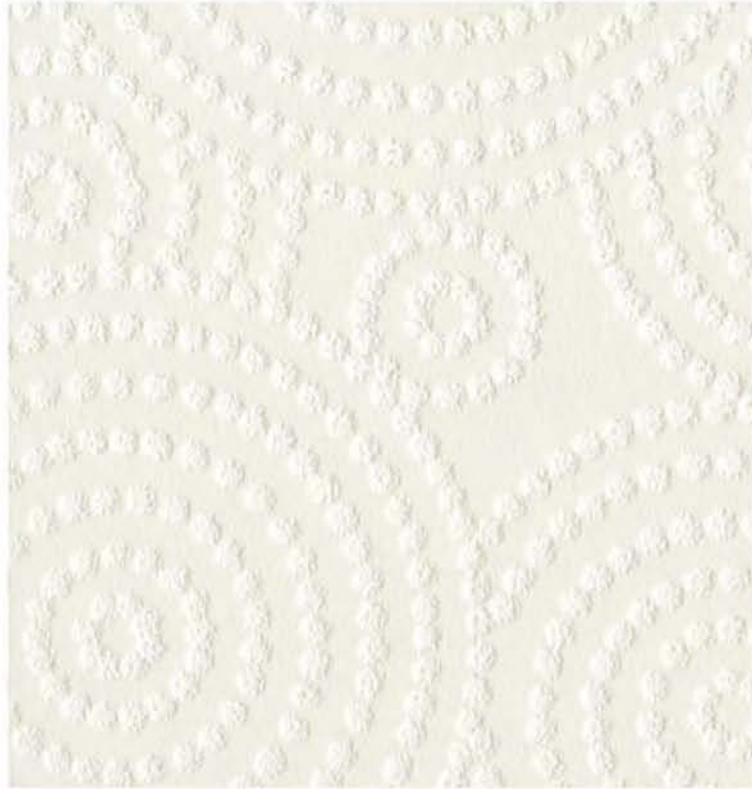

LV-8010

巾92.5cm切売可 幅64.5~92.5cm

防火種別 2-2

準不燃 難燃

防かび SV

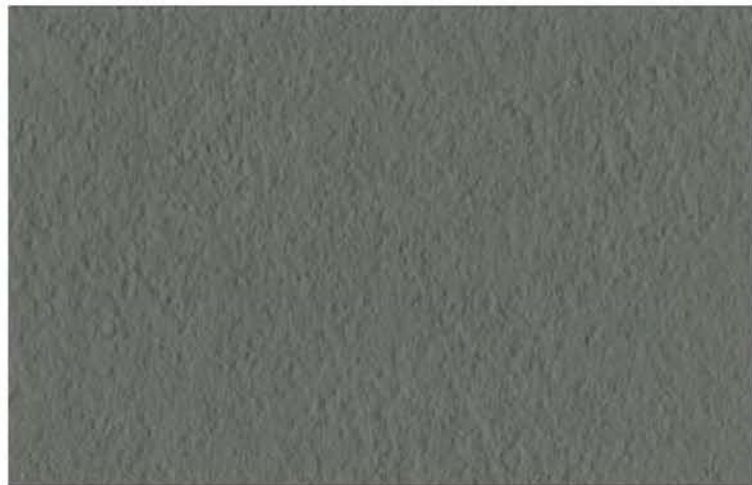

LV-8460

巾92cm切売可

防火種別 2-2

準不燃 難燃

防かび SV

⚠ 濃色の商品は、ひっかき傷や糊の拭き残しにご注意ください。



中央壁：LV-8460 左右壁：LV-8010

Simple Modern



LV-8011



LV-8012

LV-8011・8012

巾92.5cm切売可 32.1→46.3cm

防火種別 2.2 準不燃 難燃

防かび SV



LV-8012



LV-8013

LV-8013

巾92cm切売可 : 64.3→92cm

防火種別 2.2 **準不燃** **難燃**

防かび **SV**



LV-8014

LV-8014

巾92cm切売可 : 64.2→46cm

防火種別 2.2 **準不燃** **難燃**

防かび **SV**



Simple Modern

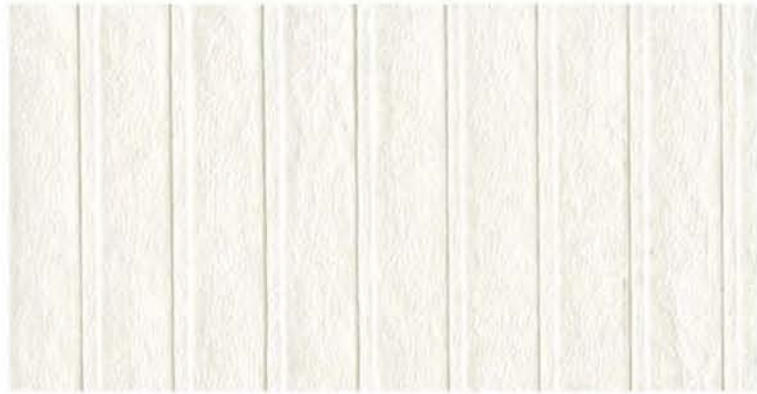

LV-8015

巾92.5cm切売可 1.2cm

防火種別 2-2

準不燃 難燃

防かび SV



LV-8016 トカゲ革柄

巾92.5cm切売可 22.2→30.8cm

防火種別 2-2

準不燃 難燃

防かび SV



LV-8017 ワニ革柄

巾92.5cm切売可 19→30.8cm

防火種別 2-2

準不燃 難燃

防かび SV



LV-8017

Simple Modern / シンプルモダン



LV-8018

LV-8018

巾92.5cm切売可 幅32.1→15.4cm

防火種別 2-2 準不燃 難燃

防かび SV



LV-8019

巾92.5cm切売可 幅16→30.9cm

防火種別 2-2 準不燃 難燃

防かび SV



白壁：LV-8020 黒壁：LV-8461



LV-8020

巾92.5cm切売可 幅32→46.3cm

防火種別 2-2 準不燃 難燃

防かび SV

Chic Modern

ホテルライクなインテリア

求めるのは、落ち着きのある上質感。

シックな色使いとこだわりのある質感が、モダンな雰囲気をかもしだす。

ホテルで過ごす一夜のような、くつろぎの時間を楽しんで。

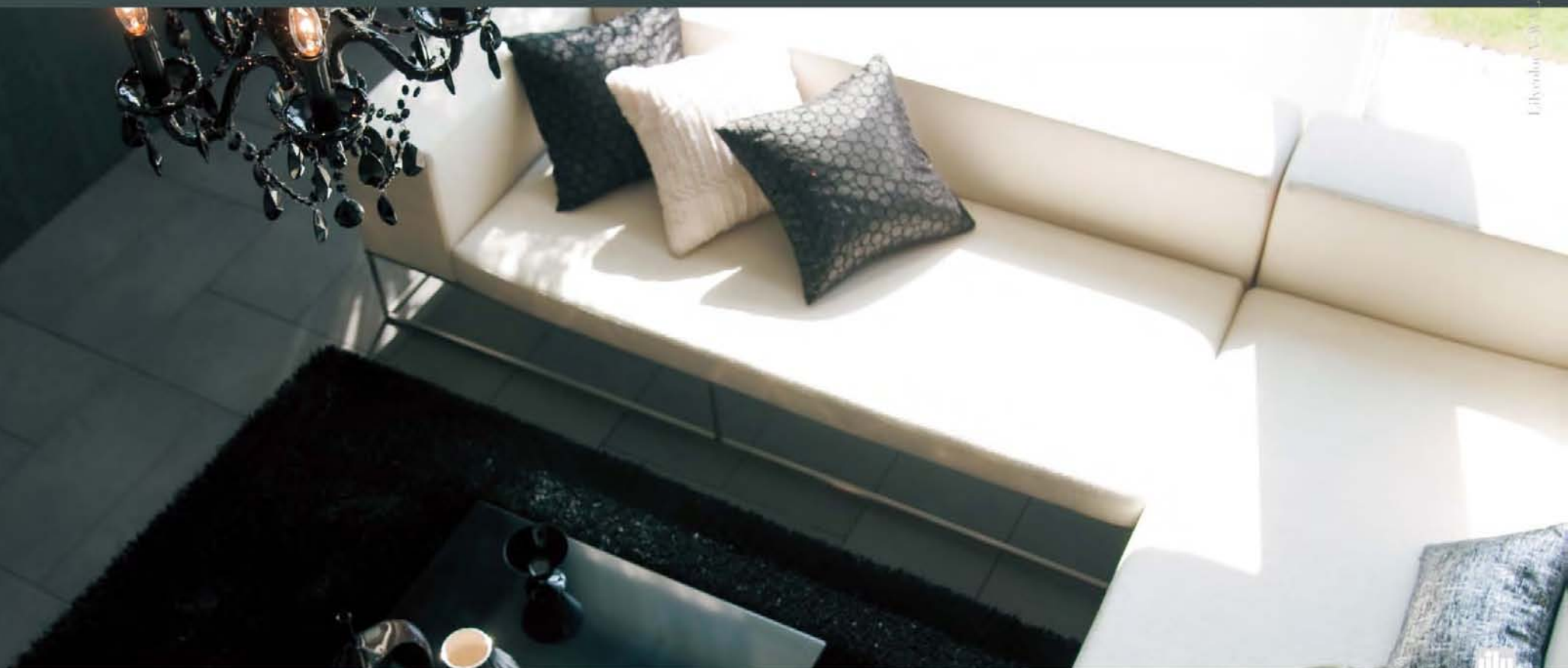



Chic Modern



LV-8021

LV-8022

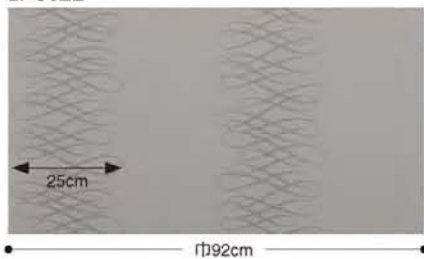

LV-8021



LV-8370 無地



LV-8022

LV-8021・8022 防火種別 2・4 準不燃 難燃
巾92cm切売可 32・92cm 防かび SV



LV-8373 無地

LV-8370・8373 防火種別 2・4 準不燃 難燃
巾92cm切売可 防かび SV



LV-8023



LV-8024

LV-8023-8024

巾92.5cm切売可 21.3→46.2cm

防火種別 2-2 準不燃 難燃

防かび SV

⚠ 濃色の商品は、ひっかき傷や糊の拭き残しにご注意ください。



中央壁：LV-8023 左右壁：LV-8373



LV-8024

Chic Modern



LV-8025



LV-8026

LV-8025・8026

巾92cm切売可 : 56.5→46cm
エンボスリビート

防火種別 2.2

準不燃 難燃

防かび SV

⚠ 商品厚が薄くフラットな商品なので、下地処理は丁寧に行ってください。



LV-8025



LV-8027



LV-8028

LV-8027・8028

巾92.5cm切売可 幅31.7--46.3cm

防火種別 2-2 準不燃 難燃
防かび SV

右壁：LV-8028 左壁：LV-8393

⚠ 濃色の商品は、ひっかき傷や糊の拭き残しにご注意ください。

Chic Modern



LV-8029

巾92.5cm切売可 : 64.1~92.5cm

防火種別 2-2 準不燃 難燃

防かび SV



LV-8463

巾92cm切売可

防火種別 2-2 準不燃 難燃

防かび SV



LV-8466

左壁 : LV-8029 右壁 : LV-8466

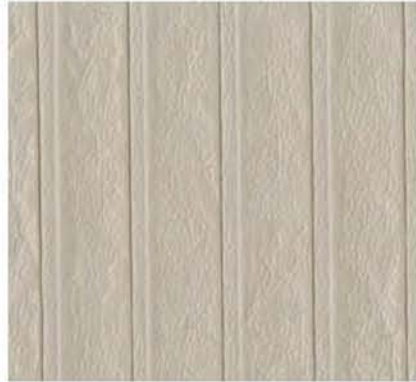

LV-8030



LV-8033



LV-8031



LV-8034



LV-8032



LV-8035

LV-8030~8032 防火種別 2-2 準不燃 難燃
巾92.5cm切売可 ↔1.2cm 防かび SV

LV-8033~8035 防火種別 2-4 準不燃 難燃
巾92.5cm切売可 †21.1↔10.3cm 防かび SV

⚠ 濃色の商品は、ひっかき傷や糊の拭き残しにご注意ください。



左壁：LV-8031 右壁：LV-8030

Chic Modern



LV-8036



LV-8039



LV-8037



LV-8040



LV-8038



LV-8041

LV-8036~8038 防火種別 2-2 準不燃 難燃
巾92.5cm切売可 →23.1cm 防かび SV

LV-8039~8041 防火種別 2-2 準不燃 難燃
巾92.5cm切売可 →35→46.2cm トップコート 防かび
SV



右壁：LV-8038 左壁：LV-8041

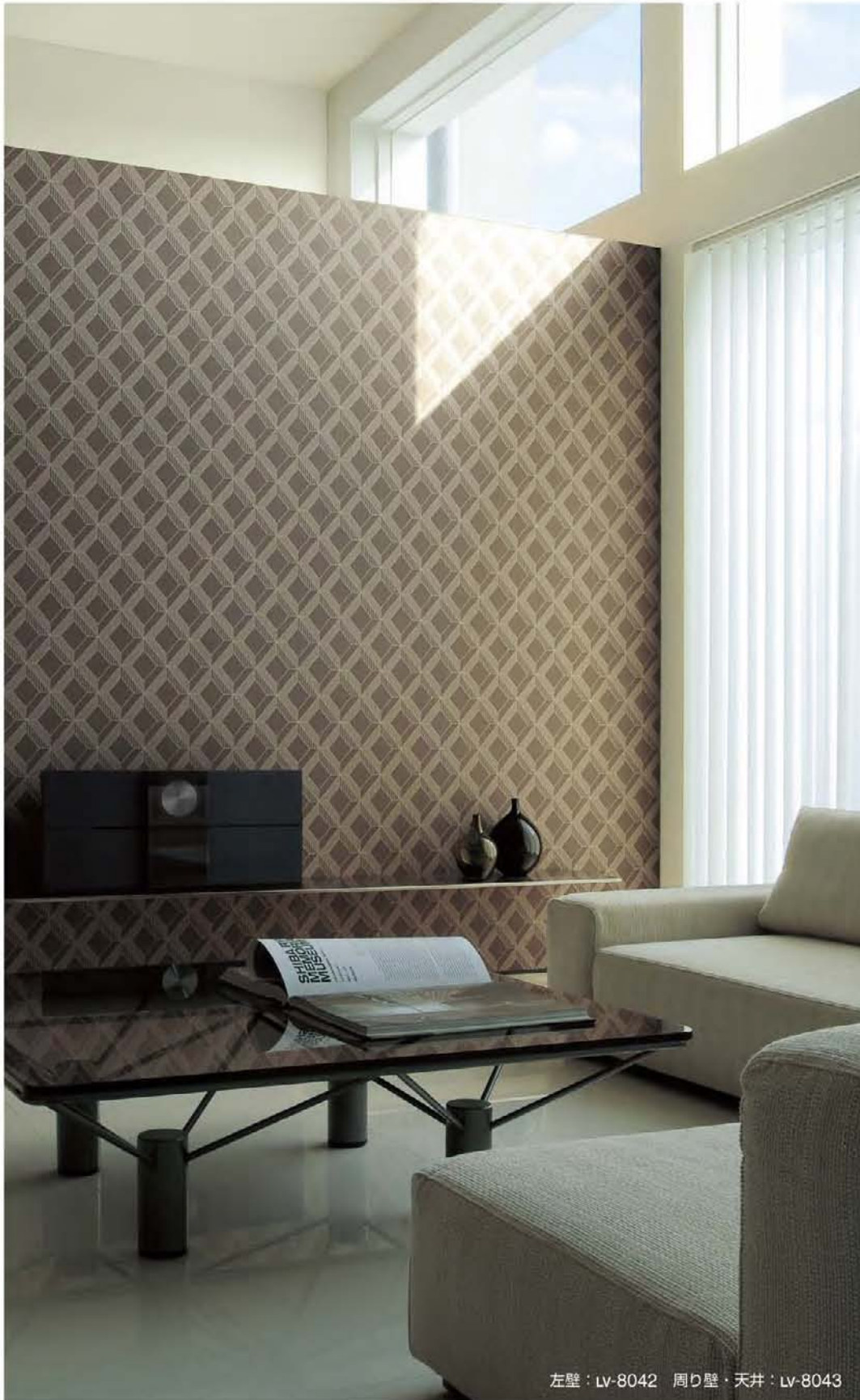

左壁：LV-8042 周り壁・天井：LV-8043



LV-8042

巾92.5cm切売可 ↓16・13.2cm

防火種別 2-2 **準不燃** **難燃**

防かひ **SV**



LV-8043 **無地** 防火種別 2-2 **準不燃** **難燃**

巾92cm切売可

防かひ **SV**



LV-8044 **無地**

⚠ 濃色の商品は、ひっかき傷や糊の拭き残しにご注意ください。

Chic Modern

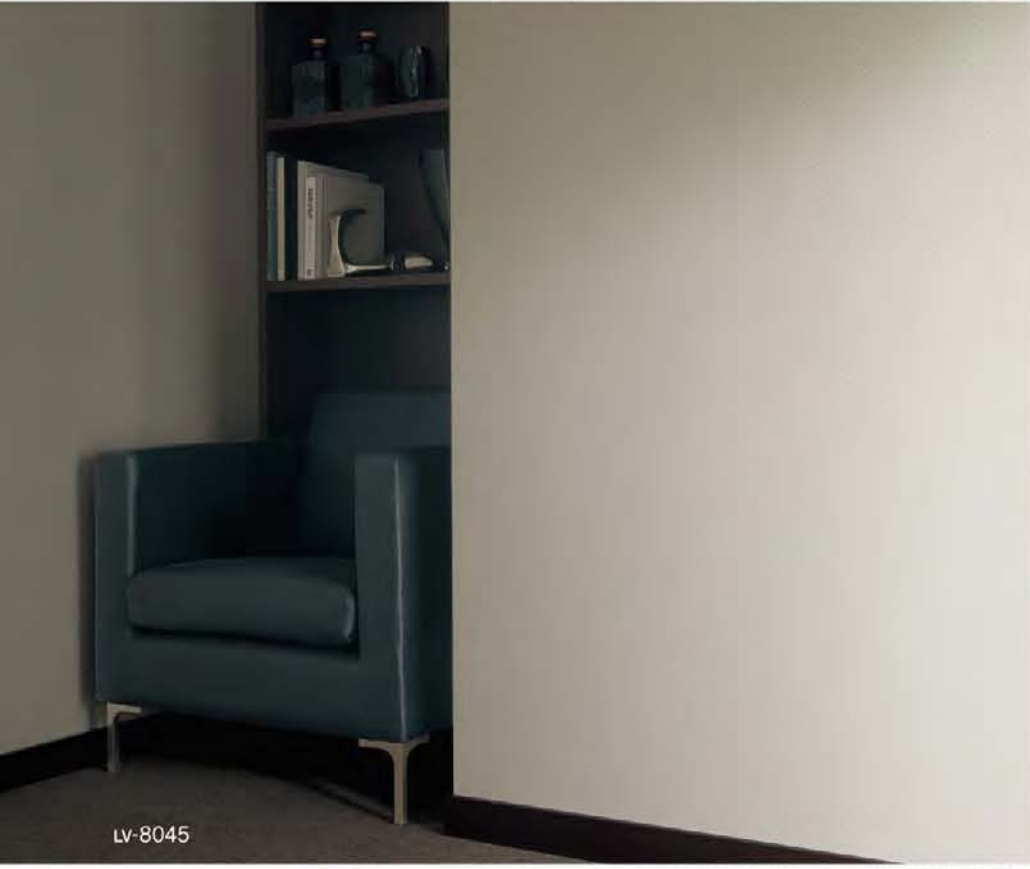

LV-8045



LV-8045



LV-8048



LV-8046



LV-8049



LV-8047



LV-8050



LV-8050

LV-8045~8047 防火種別 2-2 準不燃 難燃
巾92cm切売可 1.1**0.8cm 防かび SV

LV-8048~8050 防火種別 2-2 準不燃 難燃
巾92.5cm切売可 2.6**0.9cm トップコート 防かび SV

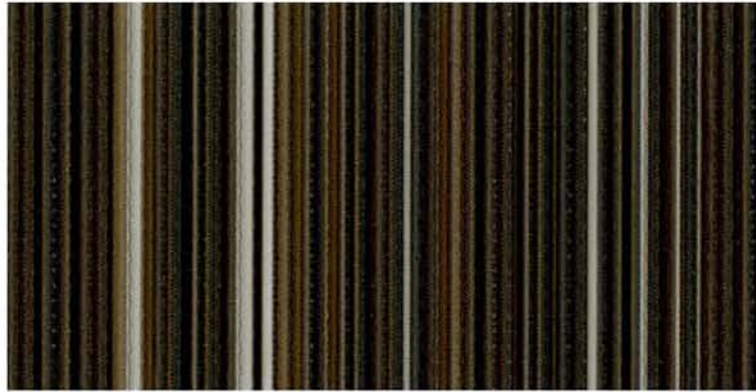

LV-8051

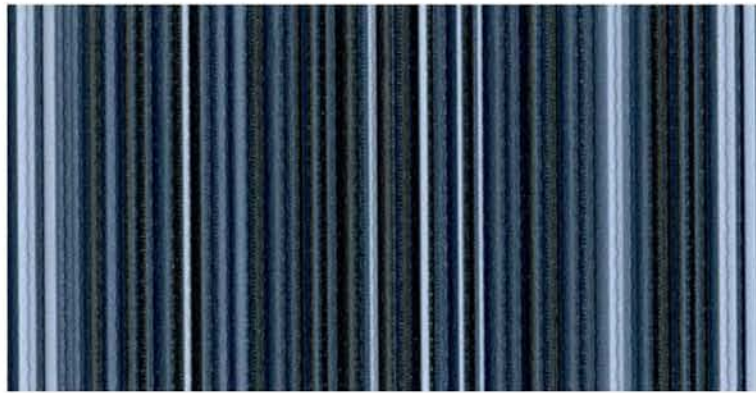

LV-8052

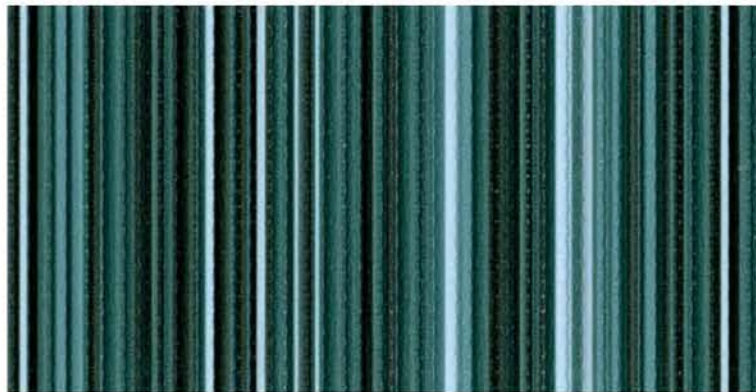

LV-8053

LV-8051~8053

巾92.5cm切売可 罫9.2cm

防火種別 2-2

準不燃 難燃

トップコート 防かび

SV

⚠ 濃色の商品は、ひっかき傷や糊の拭き残しにご注意ください。



右壁：LV-8052(横貼り) 左壁・天井：LV-8456



奥壁：LV-8053 周り壁：LV-8456

Chic Modern



LV-8054 **ゼブラウッド**



LV-8057 **ワニ革柄**



LV-8055 **ゼブラウッド**



LV-8058 **ワニ革柄**



LV-8056 **ゼブラウッド**



LV-8059 **ワニ革柄**

LV-8054~8056 防火種別 2-2 **準不燃** **難燃**
巾92cm切売可 ; 92.9~92cm **防かび** **SV**

LV-8057~8059 防火種別 2-2 **準不燃** **難燃**
巾92.5cm切売可 ; 19~30.8cm **防かび** **SV**

⚠ 濃色の商品は、ひっかき傷や糊の拭き残しにご注意ください。



木目壁 : LV-8055(横貼り) 白壁 : 天井 : LV-8476



LV-8059

LV-8060



12.5cm

※両端は化粧断ち加工済みです。施工費は割増しになります。

LV-8062



10.5cm

※両端は化粧断ち加工済みです。施工費は割増しになります。

Chic Modern / シックモダン



天井下ポーター：LV-8060 左壁：LV-8061 右壁：LV-8461

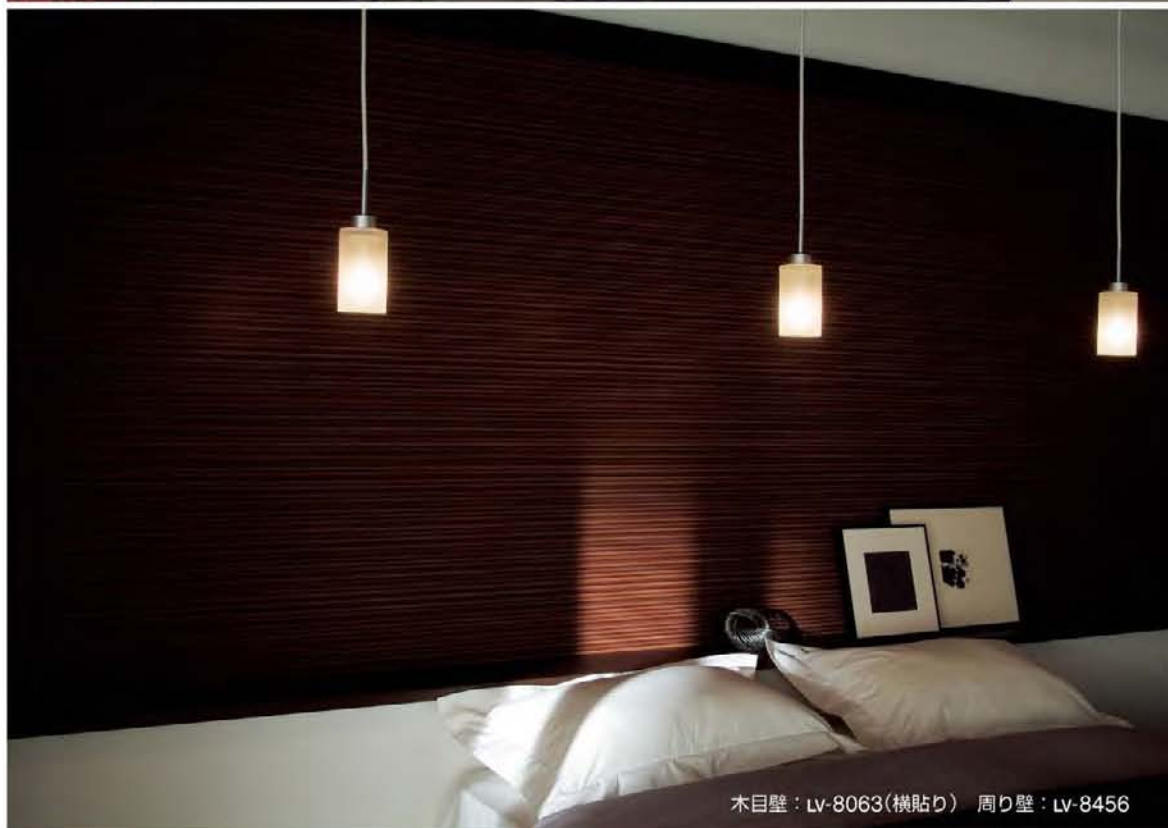

木目壁：LV-8063(横貼り) 周り壁：LV-8456



LV-8060

巾12.5cm×10m巻
→31cm

ポーター/本売

不燃 準不燃
防火種別 1-1

防かび SV



LV-8062

巾10.5cm×10m巻
→31cm

ポーター/本売

不燃 準不燃
防火種別 1-1

防かび SV



LV-8061

巾92cm切売可 ↓123.8→92cm

準不燃 難燃

防かび

SV

⚠️ 商品厚が薄くフラットな商品なので、下地処理は丁寧に行ってください。



LV-8063

巾92cm切売可 ↓61.9→92cm

準不燃 難燃

防かび

SV

Elegance

洗練された大人のエレガンス

上品な色使いで魅せる、甘すぎない大人のためのエレガンス。

ソフトなトーンでまとめられた花柄やクラシカルなモチーフが、空間にさりげないアクセントをプラス。

モダンな空間にもマッチする、新しいエレガンススタイルです。



lv-8064

LifePodder A-WM1 (2010.9.20)



LV-8096



LV-8075

Elegance



LV-8064

防火種別 2-4

準不燃 難燃

巾92cm切売可 : 64・92cm

防かび SV

ⓘ 商品厚が薄くフラットな商品なので、下地処理は丁寧にしてください。



LV-8385

防火種別 2-2

準不燃 難燃

巾92cm切売可 : 16.5・23cm
無地貼可

防かび SV



LV-8386

右壁 : LV-8064 左壁 : LV-8386

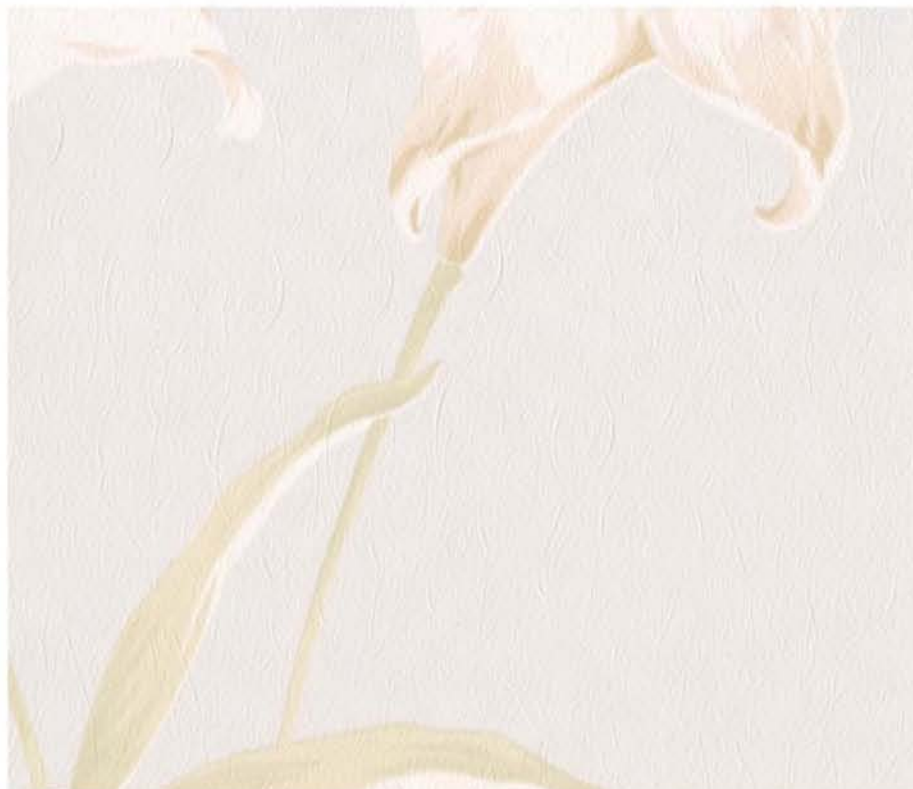

LV-8065

巾92cm切売可 : 64→92cm

防火種別 2-4

準不燃 難燃

防かび SV

❗ 商品厚が薄くフラットな商品なので、下地処理は丁寧に行ってください。



LV-8388

巾92cm切売可 : 16.5→23cm
無地貼可

防火種別 2-2

準不燃 難燃

防かび SV



LV-8387



右壁 : LV-8065 左壁 : LV-8388

Elegance



LV-8066

巾92cm切売可 164.2・92cm

防火種別 2-2 準不燃 難燃

防かび SV



LV-8067

巾92.5cm切売可 30.8cm

防火種別 2-2 準不燃 難燃

防かび SV



LV-8068



手前壁：LV-8066 奥壁：LV-8067

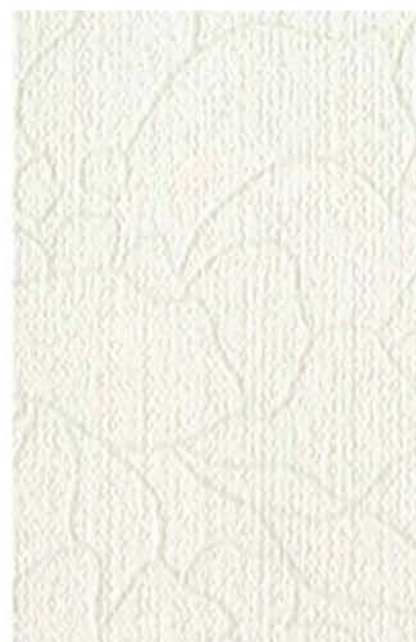

LV-8069 防火種別 2.2 準不燃 難燃
巾92cm切売可 32.1**46cm 防かび SV



LV-8070



LV-8381 防火種別 2.2 準不燃 難燃
巾92cm切売可 防かび SV



LV-8383

腰上：LV-8069 腰下：LV-8381

Elegance



LV-8071 防火種別 2-2 準不燃 難燃
巾92.5cm切売可 16・23.2cm
防かび SV



LV-8072 準不燃 難燃 防火種別 2-4
巾13.5cm×10m巻 防かび
32cm SV
ポーター/本売



LV-8384 防火種別 2-2 準不燃 難燃
巾92cm切売可 防かび SV



※両端は化粧断ち加工済みです。施工費は割増しになります。



ポーター：LV-8072 腰上：LV-8071 腰下：LV-8384



LV-8073 準不燃 難燃 防火種別 2-4
巾11cm×10m巻
→23cm
ポーター/本売 防かび SV



LV-8374



LV-8375

LV-8374・8375 防火種別 2-2 準不燃 難燃
巾93cm切売可 →6.6cm 防かび SV

LV-8073



※両端は化粧断ち加工済みです。施工費は割増しになります。

ポーター：LV-8073 腰上：LV-8374 腰下：LV-8375

Elegance



LV-8074

巾92cm切売可 ；32・46cm

防火種別 2-2

準不燃 難燃

防かび SV

ポーター：LV-8077 腰上：LV-8074 腰下：LV-8076



LV-8075



LV-8076

LV-8075・8076 防火種別 2-2 準不燃 難燃
巾92cm切売可 → 11.5cm 防かび SV



LV-8077 準不燃 難燃
防火種別 2-2
巾12cm×10m巻
→ 32cm 防かび SV
ポーター/本売



※両端は化粧断ち加工済みです。施工費は割増しになります。



LV-8075

Elegance



LV-8078



LV-8079

LV-8078・8079

巾92.5cm切売可 32→46.3cm

防火種別 2・4

準不燃 難燃

防かび SV



LV-8079



LV-8080



LV-8080

巾92.5cm切売可 132*46.2cm

防火種別 2.2

準不燃 難燃

防かび SV



LV-8082



LV-8081

巾92.5cm切売可 132*46.2cm

防火種別 2.4

準不燃 難燃

防かび SV



LV-8082

Elegance



LV-8083



LV-8083

巾92cm切売可 : 56.5→46cm
エンボスリピート

防火種別 2-2 準不燃 難燃

防かび SV



LV-8084



LV-8084

巾93cm切売可 : 14→13.3cm

防火種別 2-2 準不燃 難燃

防かび SV



LV-8085 防火種別 2-2 **準不燃** **難燃**
巾92.5cm切売可 121.4→30.9cm
防かび
SV



LV-8087 **準不燃** **難燃** 防火種別 2-2
巾9.5cm×10m巻
→16cm
防かび
SV
ポーター/本売



LV-8086 防火種別 2-2 **準不燃** **難燃**
巾92.5cm切売可 121.4→18.5cm
防かび **SV**



※両端は化粧断ち加工済みです。施工費は割増しになります。



ポーター：LV-8087 腰上：LV-8085 腰下：LV-8086

Elegance



LV-8088 防火種別 2-2 準不燃 難燃
巾92.5cm切売可 巾50--92.5cm 防かび SV



LV-8089



LV-8090 防火種別 2-2 準不燃 難燃
巾92cm切売可 巾9.2cm
ストライプ巾4.6cm 防かび SV



LV-8091



LV-8092 無地 防火種別 2-2 準不燃 難燃
巾92cm切売可 防かび SV



LV-8093 無地

LV-8089



LV-8094 防火種別 2-2 **準不燃** **難燃**
巾92.5cm切売可 121.3**30.8cm
防かび
SV



LV-8095 **準不燃** **難燃**
防火種別 2-4
巾13.5cm×10m巻
**32cm
ポーター/本売 **防かび**
SV



LV-8458 防火種別 2-2 **準不燃** **難燃**
巾92cm切売可 **防かび** **SV**



※両端は化粧断ち加工済みです。施工費は割増しになります。

①
濃色の商品は、ひっかき傷や糊の拭き残しにご注意ください。



ポーター：LV-8095 腰上：LV-8094 腰下：LV-8458

Elegance



LV-8096

防火種別 2-2

準不燃 難燃

巾92cm切売可 132→46cm

防かび SV



LV-8098

準不燃 難燃

防火種別 2-2

巾12cm×10m巻
→32cm

防かび

ポーター/本売

SV



LV-8097

防火種別 2-2

準不燃 難燃

巾92cm切売可 →11.5cm

防かび SV

LV-8098



※両端は化粧断ち加工済みです。施工費は割増しになります。



ポーター：LV-8098 腰上：LV-8096 腰下：LV-8097



LV-8099



LV-8100

LV-8099-8100

巾92.5cm切売可 寸31.7--46.3cm

防火種別 2.2

準不燃

難燃

防かび

SV

壁：LV-8099 天井：LV-8520

Elegance



LV-8101 防火種別 2-2 準不燃 難燃
巾92.5cm切売可 32+23.1cm
防かび SV



LV-8103 防火種別 2-2 準不燃 難燃
巾11cm×10m巻 32cm
ポーター/本売 防かび SV



LV-8102 防火種別 2-2 準不燃 難燃
巾92cm切売可 防かび SV



※両端は化粧断ち加工済みです。施工費は割増しになります。



ポーター：LV-8103 腰上：LV-8102 腰下：LV-8101

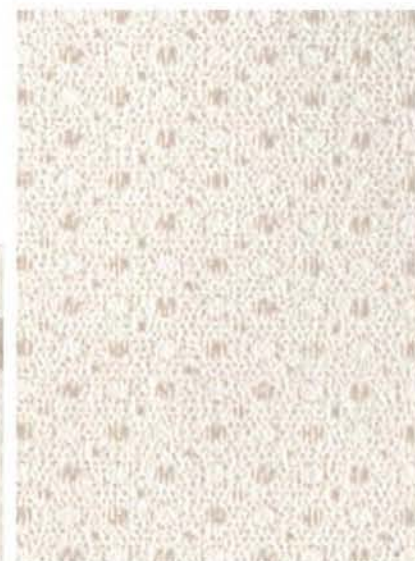

LV-8105 防火種別 2-2 **準不燃** **難燃**
巾92.5cm切売可 32*23.1cm **防かび**
SV



LV-8104 **準不燃** **難燃**
防火種別 2-2
巾11cm×10m巻
*32cm **防かび**
ポーター/本売 **SV**



LV-8363 防火種別 2-2 **準不燃** **難燃**
巾92cm切売可 **防かび** **SV**



※両端は化粧断ち加工済みです。施工費は割増しになります。

⚠
濃色の商品は、ひっかき傷や糊の拭き残しにご注意ください。

ポーター：LV-8104 上壁：LV-8105 下壁：LV-8363

Elegance



腰上：LV-8106 腰下：LV-8466



LV-8106

巾92.5cm切売可 164.2*46.2cm

防火種別 2-2

準不燃 難燃

防かび SV



LV-8466

巾92cm切売可

防火種別 2-2

準不燃 難燃

防かび SV



LV-8107

巾92cm切売可 : 64・92cm

防火種別 2-2 準不燃 難燃

防かび SV



LV-8457

巾92cm切売可

防火種別 2-2 準不燃 難燃

防かび SV



LV-8459



中央壁：LV-8107 左右壁：LV-8459

⚠ 濃色の商品は、ひっかき傷や糊の拭き残しにご注意ください。

Feminine

洋書の世界に憧れて

優しい色使いのフラワーモチーフが、女性らしいフェミニンな世界を演出。

華やかだけれど、やわらかく、ノスタルジックな洋書の世界が広がります。



LV-8108



Feminine



LV-8108



LV-8108

巾92cm切売可 | 64.2・92cm

防火種別 2-2

準不燃 難燃

防かび SV



LV-8109

巾92cm切売可 164.2~92cm

防火種別 2-2

準不燃 難燃

防かび SV



LV-8371

巾92cm切売可

防火種別 2-4

準不燃 難燃

防かび SV



LV-8372



壁紙上：LV-8109 壁紙下：LV-8372

Feminine



LV-8110

巾92.5cm切売可 164.1*92.5cm

防火種別 2-2 準不燃 難燃

防かび SV



LV-8111

巾92cm切売可

防火種別 2-2 準不燃 難燃

防かび SV



LV-8112



奥壁：LV-8110 左壁：LV-8112



腰上：LV-8113 腰下：LV-8115



LV-8113 防火種別 2.2 準不燃 難燃
巾92cm切売可 164.1→92cm 防かび SV



LV-8114



LV-8115 防火種別 2.2 準不燃 難燃
巾93cm切売可 →4.6cm
ストライプ巾2.3cm 防かび SV



LV-8116

Feminine



LV-8117 防火種別 2-2 準不燃 難燃
巾92.5cm切売可 幅64.2~92.5cm 防かび SV

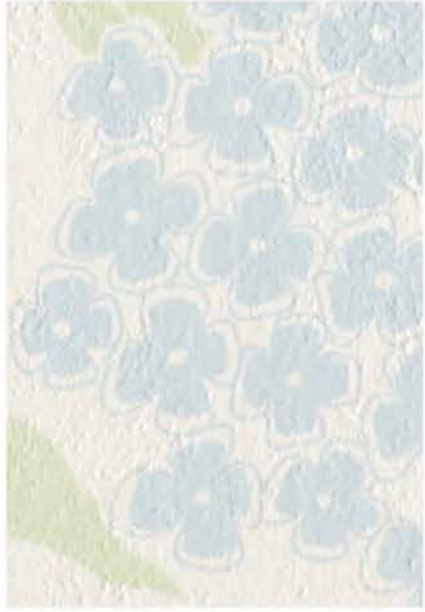

LV-8118



LV-8471



LV-8475



LV-8470



LV-8474

LV-8470・8471・8474・8475

巾92cm切売可

防火種別 2-4 準不燃 難燃
防かび SV



右壁：LV-8117 左壁：LV-8471



LV-8119



LV-8120

LV-8119-8120

巾92cm切売可 :64.1↔30.7cm

防火種別 2-2

準不燃 難燃

防かひ SV

LV-8120

Feminine

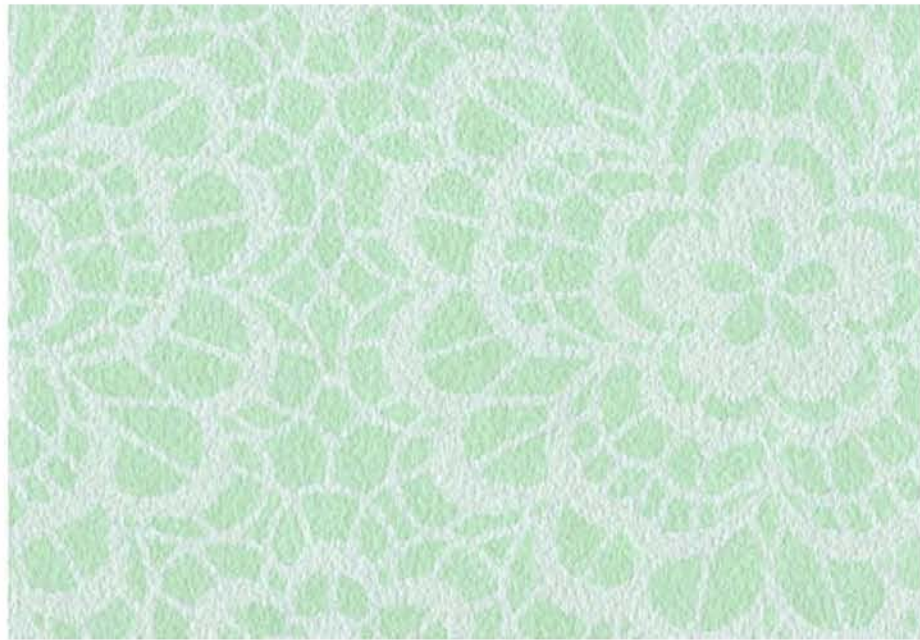

LV-8121

巾92cm切売可 : 11.4 ↔ 11.5cm

防火種別 2-2 準不燃 難燃
防かび SV

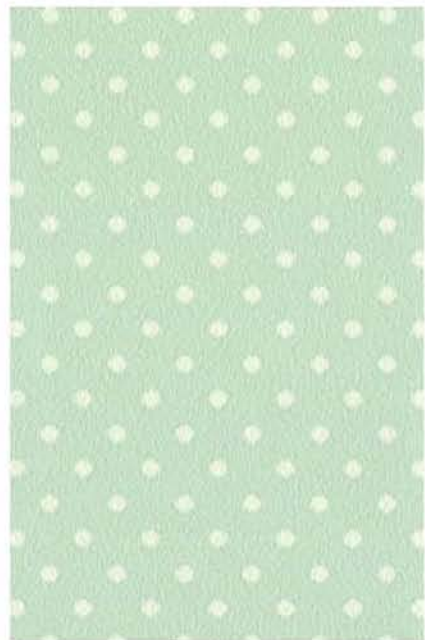

LV-8122

巾92cm切売可 : 0.9 ↔ 0.9cm

防火種別 2-4 準不燃 難燃
防かび SV

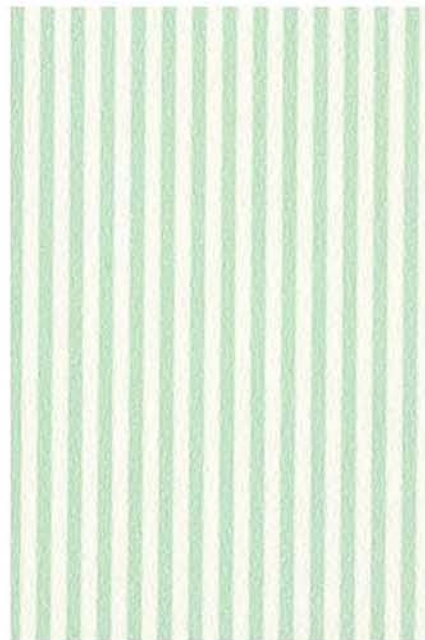

LV-8123

巾92cm切売可 : ±0.4cm
 ストライプ巾0.2cm

防火種別 2-4 準不燃 難燃
防かび SV





LV-8124

LV-8124

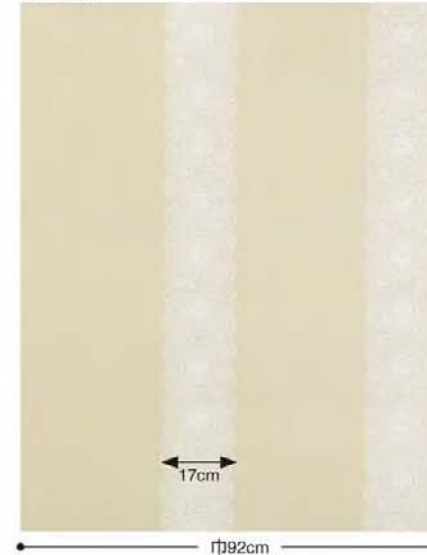

巾92cm



LV-8124

防火種別 2.2

準不燃

難燃

巾92cm切売可 : 12.7--46cm

防かび

SV



腰上 : LV-8125 腰下 : LV-8467



LV-8125

防火種別 2.4

準不燃

難燃

巾92cm切売可 : 0.9--0.9cm

防かび

SV



LV-8467

防火種別 2.2

準不燃

難燃

巾92cm切売可

防かび

SV

Feminine



ポーター：LV-8126 腰上：LV-8127 腰下：LV-8130



LV-8126
巾11cm×10m巻
→23cm
ポーター/本売

準不燃 難燃
防火種別 2.4
防かび SV



LV-8127
巾92cm切売可 :12.5→23cm

準不燃 難燃
防火種別 2.4
防かび SV

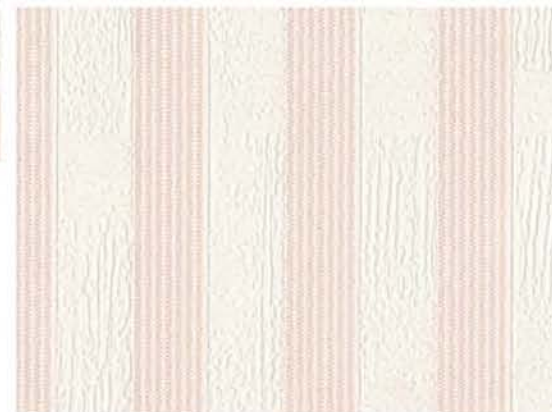

LV-8128
巾92cm切売可 →2cm
ストライプ巾1cm

準不燃 難燃
防火種別 2.4
防かび SV



※両端は化粧断ち加工済みです。施工費は割増しになります。



LV-8129

巾92cm切売可 23.1→46cm

防火種別 2-4 準不燃 難燃

防かび SV

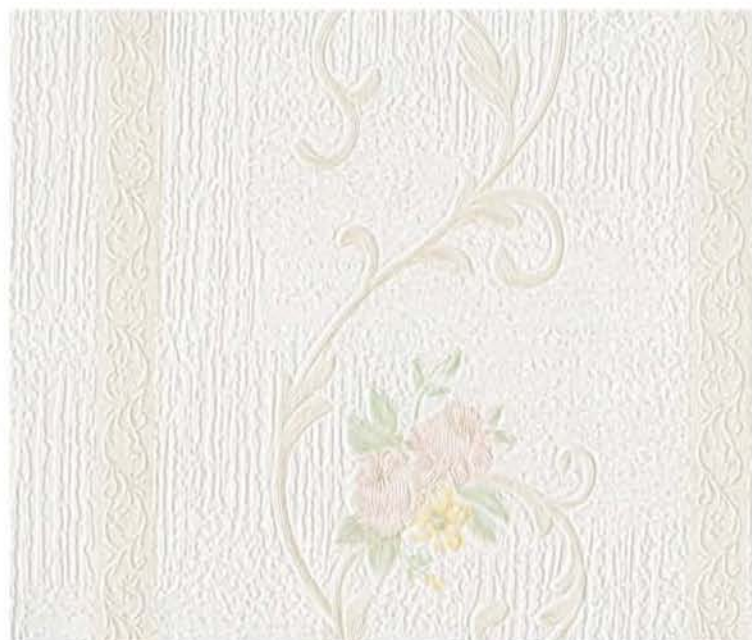

LV-8130

巾92cm切売可 23.1→30.7cm

防火種別 2-4 準不燃 難燃

防かび SV



腰上：LV-8129 腰下：LV-8130

Feminine



LV-8131 防火種別 2-4 準不燃 難燃
巾92cm切売可 132×46cm 防かび SV



LV-8133 準不燃 難燃 防火種別 2-4
巾10.5cm×10m巻 防かび
32cm ボーダー/本売 SV



LV-8132 防火種別 2-2 準不燃 難燃
巾92cm切売可 防かび SV



※両端は化粧断ち加工済みです。施工費は割増しになります。



ボーダー：LV-8133 腰上：LV-8131 腰下：LV-8132

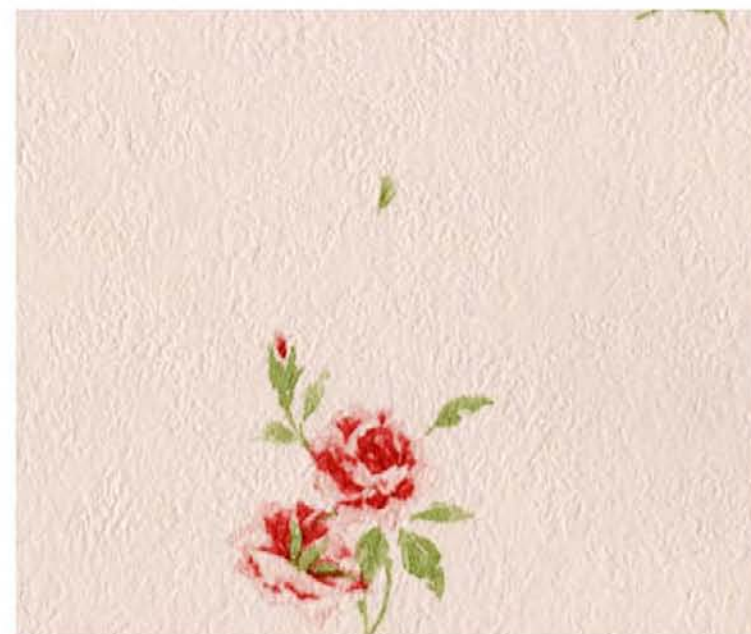

LV-8134

巾92.5cm切売可 幅32.1→46.2cm

防火種別 2.2 準不燃 難燃

防かび SV



LV-8135

巾92.5cm切売可 幅32.1→23.1cm

防火種別 2.2 準不燃 難燃

防かび SV

上壁：LV-8134 下壁：LV-8135

Natural

やすらぎのアーバンナチュラル

木やコットンなどの自然素材にグレイッシュなトーンを組み合わせ、

都会的で落ち着きのある空間へ。

安らぎの中に漂うほどよいクール感が心地よい、モダンなナチュラルスタイルです。



LV-8137



LV-8138



LV-8147

Natural



左壁：LV-8137 右壁：LV-8352



LV-8136



LV-8137

LV-8136-8137

巾92.5cm切売可 | 78*46.2cm

防火種別 2-2 **準不燃** **難燃**

防かび **SV**





LV-8138

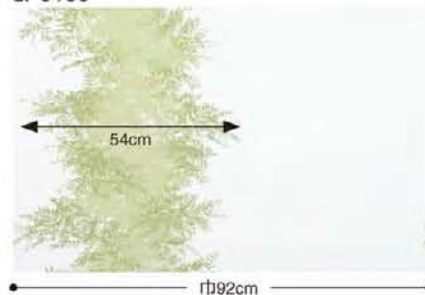

LV-8139



LV-8138 防火種別 2-2 準不燃 難燃
巾92cm切売可 : 64.2**92cm 防かび SV



LV-8456 無地 防火種別 2-2 準不燃 難燃
巾92cm切売可 防かび SV



LV-8139 防火種別 2-2 準不燃 難燃
巾93cm切売可 : 125**93cm 防かび SV
パイン 目地間隔 9.3cm / 目地巾 0.2cm



左壁 : LV-8138 右壁 : LV-8456 天井 : LV-8139

Natural



LV-8140



LV-8141

LV-8140-8141 防火種別 2-2 準不燃 難燃
巾92.5cm切売可 防かび SV



LV-8142 無地



LV-8143 無地



LV-8144 無地

LV-8142~8144 防火種別 2-2 準不燃 難燃
巾92cm切売可 防かび SV



手前壁：LV-8141 奥壁：LV-8143

LV-8141



巾92.5cm



右壁：LV-8145 左壁：LV-8319



LV-8145

巾92.5cm切売可 ¥64.1~¥92.5cm

防火種別 2-2 準不燃 難燃

防かび SV



LV-8319

巾92cm切売可 ¥24~¥18.4cm

防火種別 2-4 準不燃 難燃

防かび SV



LV-8320

Natural



LV-8146

巾92cm切売可 46.5・92cm

防火種別 2-2 準不燃 難燃

防かび SV



LV-8463

巾92cm切売可

防火種別 2-2 準不燃 難燃

防かび SV



LV-8468

右壁：LV-8146 左壁：LV-8468





LV-8147

巾92.5cm切売可 高さ32.4~46.2cm

防火種別 2-2 準不燃 難燃

防かび SV



LV-8321

巾92.5cm切売可 高さ30.6~30.8cm

防火種別 2-4 準不燃 難燃

防かび SV



LV-8324



左壁：LV-8147 右壁：LV-8324



Natural



LV-8148

LV-8148

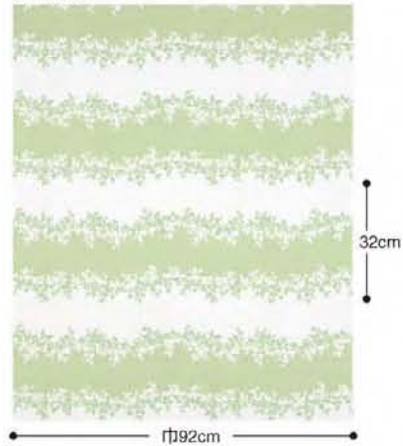

LV-8149

LV-8149

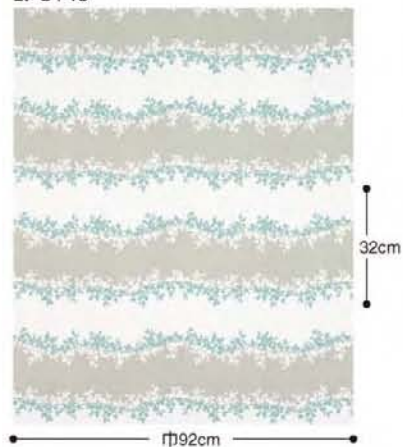

LV-8148-8149

巾92cm切売可 : 32→46cm

防火種別 2-4 準不燃 難燃
防かび SV



左壁：LV-8149 右壁：LV-8405



右壁：LV-8150 左壁：LV-8168



LV-8150 防火種別 2.2 準不燃 難燃
巾92.5cm切売可 164.1→92.5cm 防かび SV



LV-8168 防火種別 2.2 準不燃 難燃
巾92.5cm切売可 30.8cm 防かび SV



左壁：LV-8151 右壁：LV-8152



LV-8151 防火種別 2.2 準不燃 難燃
巾92.5cm切売可 32→46.3cm マクスイオン 防かび SV



LV-8152 防火種別 2.2 準不燃 難燃
巾92.5cm切売可 46.3cm マクスイオン 防かび SV

Natural



LV-8153

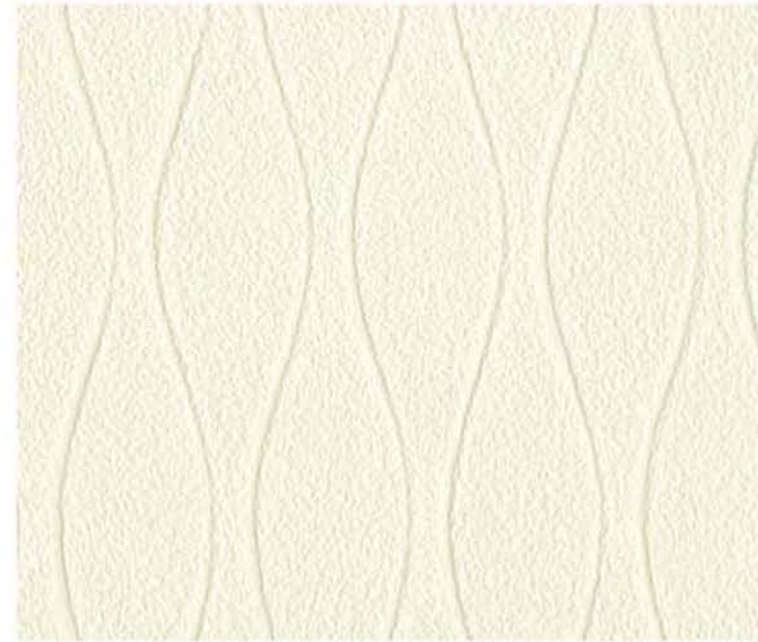

LV-8153

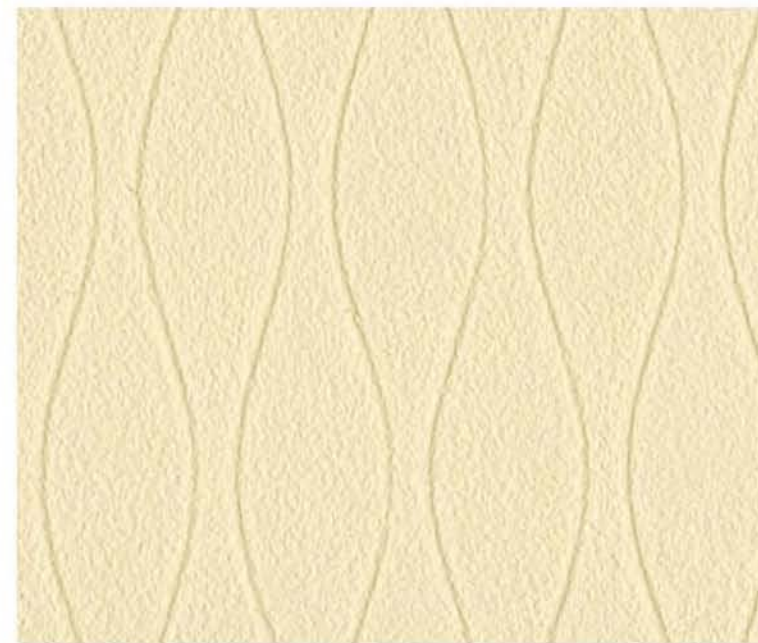

LV-8154

LV-8153-8154

巾92.5cm切売可 巾7.7→2.6cm

防火種別 2-2 準不燃 難燃

防かび SV





LV-8155



LV-8156



LV-8157

LV-8155~8157

防火種別 2-2

準不燃 難燃

巾92cm切売可

トップコート 防かび

SV



LV-8155

Natural



LV-8158



LV-8159

LV-8158-8159

巾92.5cm切売可 ; 46→30.8cm

防火種別 2.2 準不燃 難燃
防かび SV



左壁：LV-8158 右壁：LV-8161 天井：LV-8139





手前壁：LV-8160 奥壁：LV-8164



LV-8160

巾92.5cm切売可 幅30.8cm

防火種別 2-2 **準不燃** **難燃**

防かび **SV**



LV-8161 **無地**



LV-8163 **無地**



LV-8162 **無地**



LV-8164 **無地**

LV-8161~8164 防火種別 2-2

準不燃 **難燃**

巾92cm切売可

防かび **SV**

⚠️ 濃色の商品は、ひっかき傷や糊の拭き残しにご注意ください。

Casual

ファミリーで楽しもう！

北欧のエッセンスを取り入れたポップで遊び心のあるリビング、

キュートな色使いで心が弾むキッズルーム。

みんなの笑顔に囲まれて、毎日を楽しく過ごす。家族のためのコレクション。





LV-8171



LV-8175

Casual



右壁：LV-8165 左壁：LV-8405

LV-8165



巾92cm



LV-8165

LV-8166



巾92cm



LV-8166

LV-8165-8166

防火種別 2-4 準不燃 難燃

巾92cm切売可 | 46.2→46cm

防かび SV

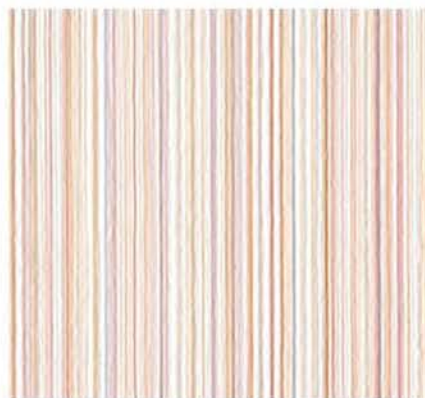

LV-8167



LV-8170

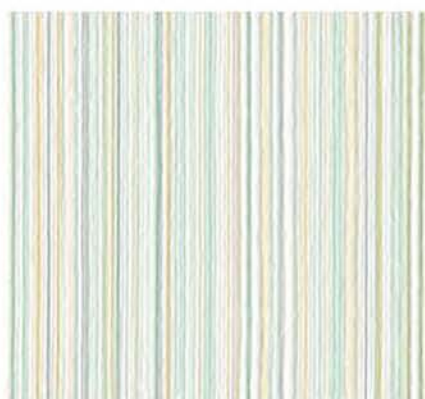

LV-8168



LV-8171

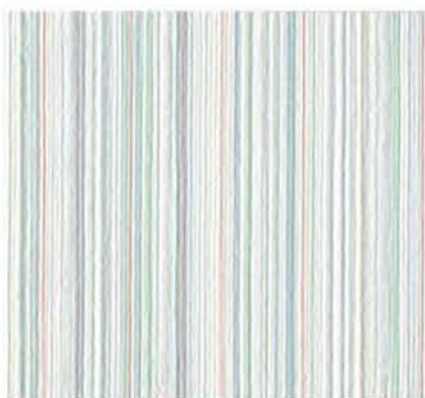

LV-8169



LV-8172

LV-8167~8169 防火種別 2-2 準不燃 難燃
巾92.5cm切売可 ↔30.8cm 防かび SV

LV-8170~8172 防火種別 2-4 準不燃 難燃
巾92.5cm切売可 ↳20.4↔18.5cm 防かび SV



左壁：LV-8171 右壁：LV-8168

Casual



LV-8173

LV-8173



巾92cm



LV-8174

LV-8174

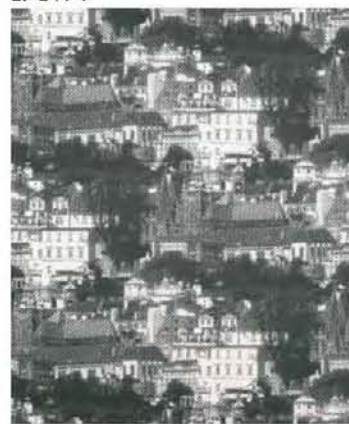

巾92cm

LV-8173-8174

巾92cm切売可 : 64→92cm

防火種別 2.2

準不燃	難燃
防かび	SV



中央壁 : LV-8173 左右壁 : LV-8405



右壁：LV-8175 左壁：LV-8476



LV-8175

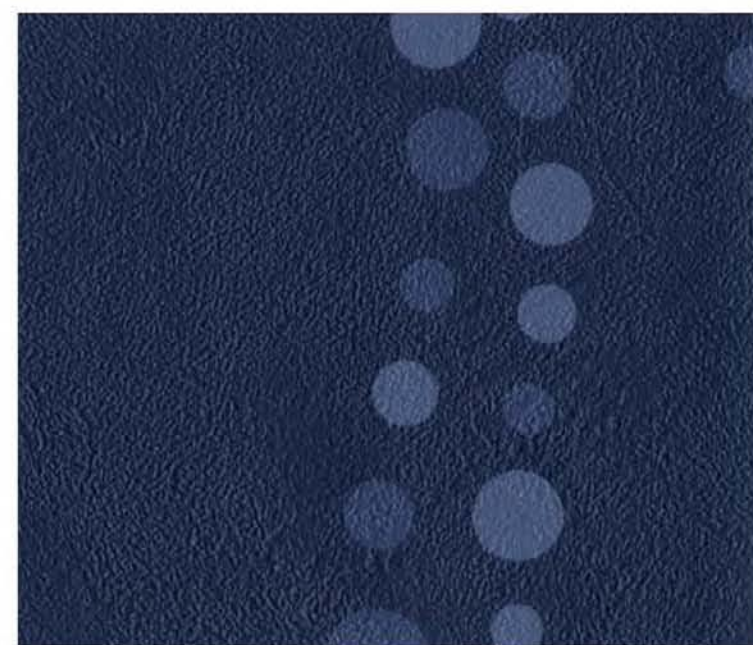

LV-8176

LV-8175・8176

巾92cm切売可 132→23cm

防火種別 2-2 準不燃 難燃

防かび SV

⚠ 濃色の商品は、ひっかき傷や糊の拭き残しにご注意ください。

Casual



左壁：LV-8178 右壁：LV-8405 天井：LV-8177

LV-8177

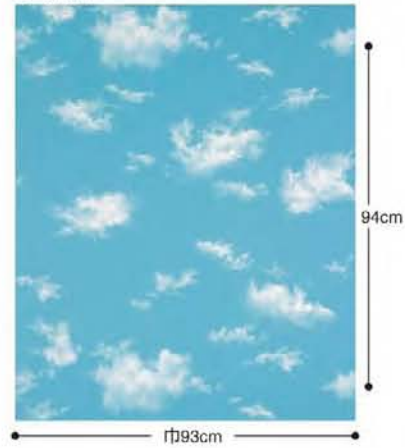

LV-8177

巾93cm切売可 ↑94↔93cm

防火種別 2-2 準不燃 難燃

防かび SV

LV-8178



LV-8178

巾92.5cm切売可 ↑46↔92.5cm

防火種別 2-4 準不燃 難燃

防かび SV



LV-8405



LV-8408



LV-8406



LV-8409



LV-8407



LV-8410

LV-8405~8410 防火種別 2-2 準不燃 難燃
巾92cm切売可 防かび SV

⚠ 濃色の商品は、ひっかき傷や糊の拭き残しにご注意ください。



左壁：LV-8408 右壁：LV-8405

Casual



LV-8179

防火種別 2-2 準不燃 難燃

巾92cm切売可 132.1→46cm

防かび SV



LV-8180

準不燃 難燃

防火種別 2-2

巾10.5cm×10m巻
→32cm

防かび

ポーター/本売

SV

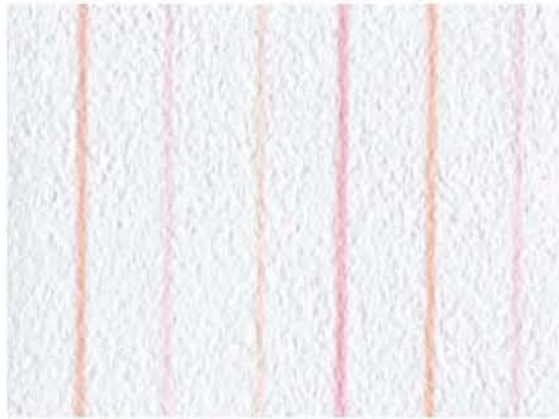

LV-8550

防火種別 2-2 準不燃 難燃

巾92cm切売可 →4.6cm

施工注意

汚れ防止(PPフィルムタイプ)

汚れ防止 抗菌

防かび SV



LV-8180

10.5cm

※両端は化粧断ち加工済みです。施工費は割増しになります。



ポーター：LV-8180 上壁：LV-8179 下壁：LV-8550



ポーター：LV-8181 腰上：LV-8182 腰下：LV-8551



LV-8182

防火種別 2-2 準不燃 難燃

巾92cm切売可 : 32.1→92cm

防かび SV



LV-8181

準不燃 難燃
防火種別 2-2

巾10.5cm×10m巻
→32cm

防かび

ポーター/本売

SV



LV-8551

防火種別 2-2 準不燃 難燃

巾92cm切売可 →4.6cm

施工注意

汚れ防止 (PPフィルムタイプ)

汚れ防止 抗菌

防かび SV

LV-8181



10.5cm

施工注意

LV-8551 施工要領は、巻末213ページをご参照ください。一般のビニル壁紙に比べて施工難易度がやや高いため、施工費が若干割増になる場合があります。

※両端は化粧断ち加工済みです。施工費は割増しになります。

Casual



上壁：LV-8183 下壁：LV-8186



LV-8183



LV-8186



LV-8184

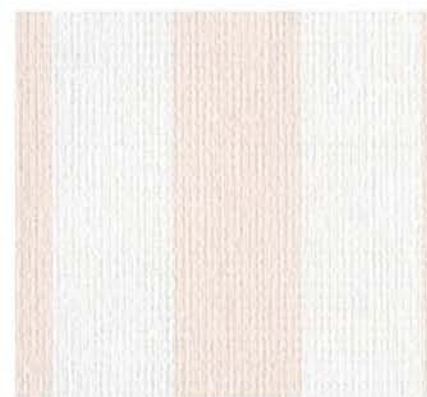

LV-8187



LV-8185



LV-8188

LV-8183~8185 防火種別 2-2 準不燃 難燃
巾92cm切売可 ※5.3~5.1cm 防かび SV

LV-8186~8188 防火種別 2-2 準不燃 難燃
巾92cm切売可 ※3.3cm
ストライプ巾1.6cm 防かび SV



LV-8189

巾92.5cm切売可 23→46.2cm

防火種別 2-4 準不燃 難燃

防かび SV

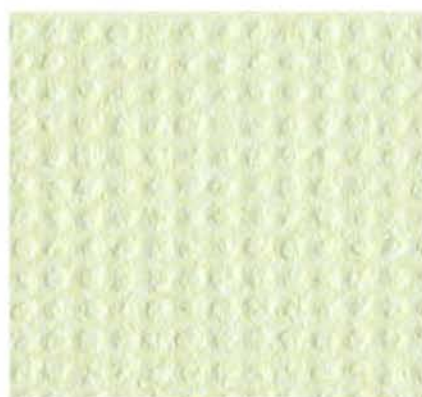

LV-8400

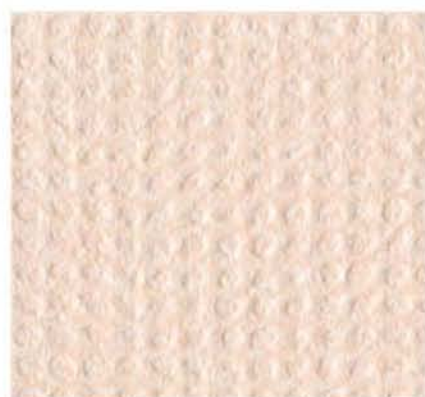

LV-8402



LV-8401



LV-8403

LV-8400~8403 防火種別 2-2

準不燃 難燃

巾92.5cm切売可 30.9→30.9cm
エンボスリポート

防かび SV



左壁：LV-8189 右壁：LV-8401

Casual



LV-8190 防火種別 2-2 準不燃 難燃
巾92.5cm切売可 : 32→23.2cm 防かび SV



LV-8191 防火種別 2-4 準不燃 難燃
巾92.5cm切売可 : 2.9→2.9cm 防かび SV



LV-8192 防火種別 2-2 準不燃 難燃
巾93cm切売可 : 1→0.5cm 防かび SV



LV-8193



腰上 : LV-8190 腰下 : LV-8192



LV-8194

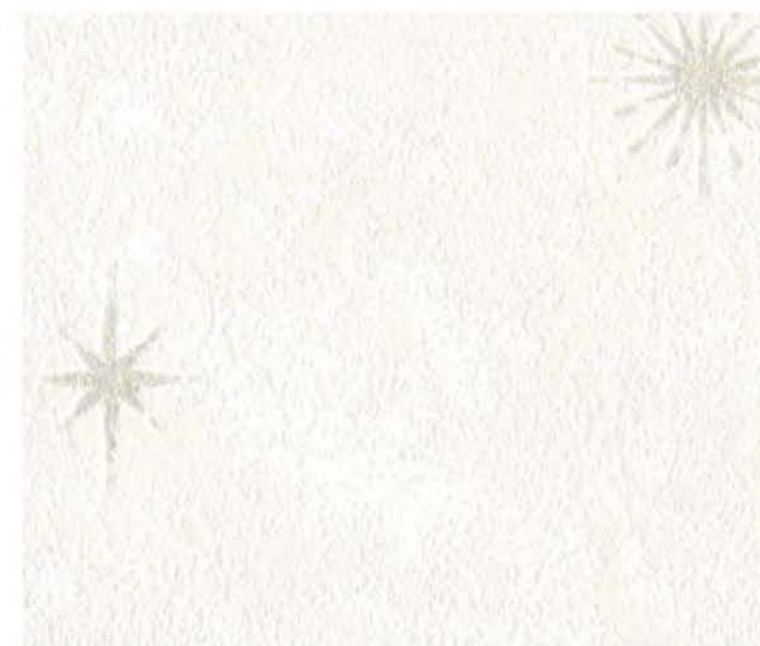

LV-8194

巾92cm切売可 132.1→46cm

防火種別 2.2 準不燃 難燃

防かび SV



LV-8195



LV-8195

巾92cm切売可 132.1→46cm

防火種別 2.2 準不燃 難燃

防かび SV

Casual

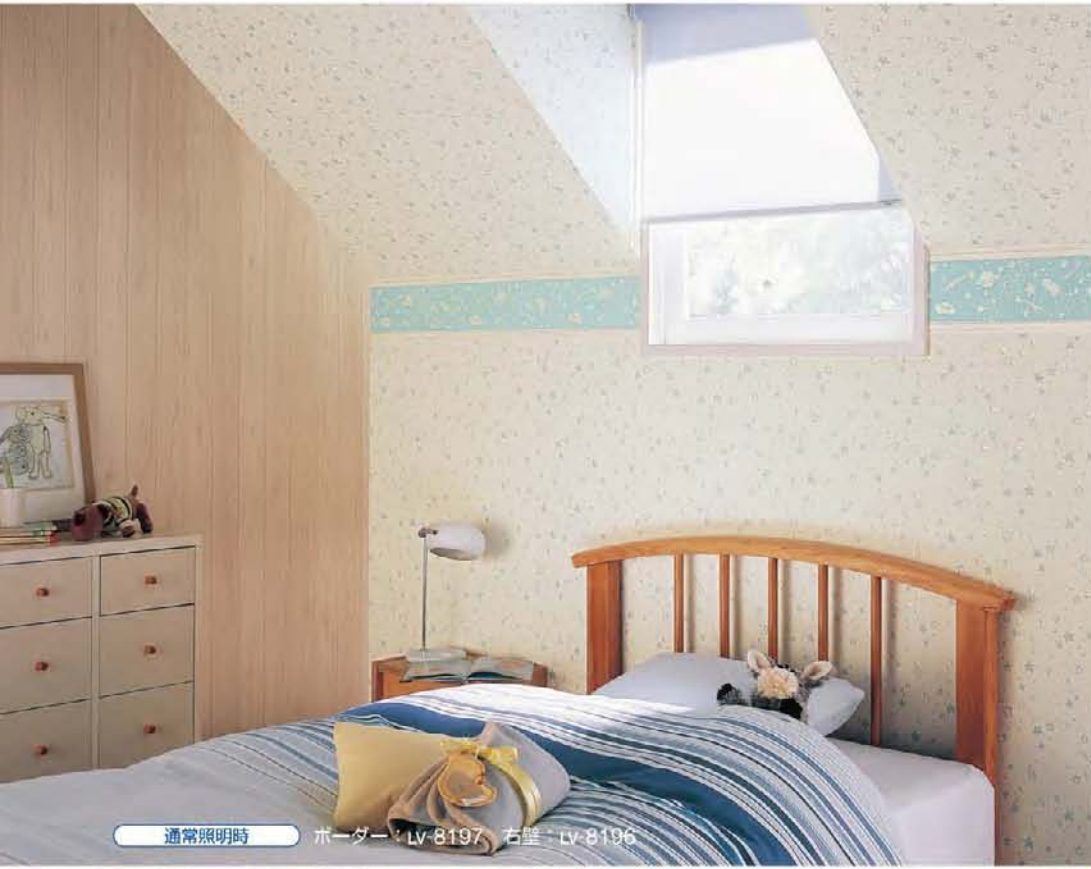

通常照明時 ポーター：LV-8197 右壁：LV-8196



ブラックライト使用時 ポーター：LV-8197 右壁：LV-8196

光る壁紙

自然光や通常照明の光エネルギーを蓄えて、消灯後約20分間絵柄の一部がやわらかな光を發します。ブラックライトを照射すると永続的に光りますので、アミューズメント施設の演出にもおすすめです。

※写真はブラックライトを照射した状態で撮影されております。照明を消した状態とは多少発光度合いが異なりますので予めご了承ください。

○機能の詳細につきましては、別冊資料をご参照ください。



LV-8196

防火種別 2-2

準不燃 難燃

巾92.5cm切売可 132×46.3cm

蓄光 防かび

SV

LV-8197



16cm

※両端は化粧断ち加工済みです。施工費は割増しになります。

LV-8197

準不燃 難燃

防火種別 2-2

巾16cm×10m巻
132×32cm

蓄光 防かび

SV

ポーター/本売



LV-8198 防火種別 2-2 準不燃 難燃
巾92.5cm切売可 幅64.1→92.5cm 蓄光 防かび
SV



LV-8199 防火種別 2-2 準不燃 難燃
巾92cm切売可 幅32.1→46cm 蓄光 防かび
SV



Copyright © 2009-2012

Asian

都会の中のアジアスタイル

異国情緒を思わせるエスニックなパターンをシックなカラーで展開する、
都会の中のアジアスタイル。

アジアの香り漂うくつろぎの空間を、日常生活にも取り入れて。



LV-8207

Living Room / 2010/09/01



LV-8205



LV-8200



リカ

Asian



正面壁：LV-8200 左壁：LV-8202



LV-8200 防火種別 2-2 準不燃 難燃
巾92.5cm切売可 :64.1~92.5cm 防かび SV



LV-8201



LV-8202 無地 防火種別 2-2 準不燃 難燃
巾92cm切売可 防かび SV



LV-8203 無地



LV-8204 防火種別 2-2 準不燃 難燃
巾92.5cm切売可 164→92.5cm 防かび SV



LV-8205

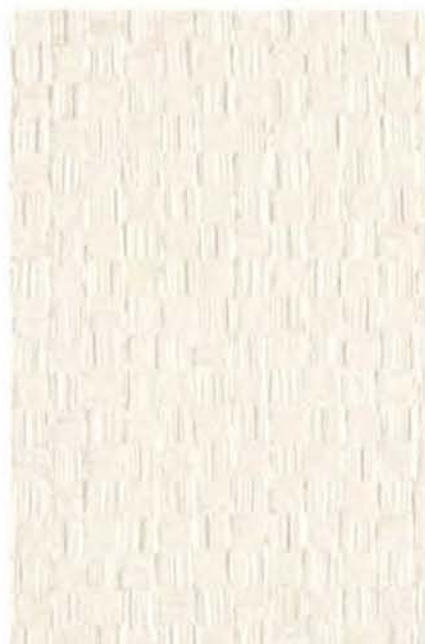

LV-8445 防火種別 2-2 準不燃 難燃
巾93cm切売可 17.3→31cm 防かび SV



LV-8206 防火種別 2-2 準不燃 難燃
巾93cm切売可 17.3→31cm 防かび SV



中央壁：LV-8205 左右壁：LV-8206

⚠ 濃色の商品は、ひっかき傷や糊の拭き残しにご注意ください。

Asian



LV-8207



LV-8208

LV-8207・8208

巾92.5cm切売可 132→30.8cm

防火種別 2.2 **準不燃** **難燃**
防かび **SV**

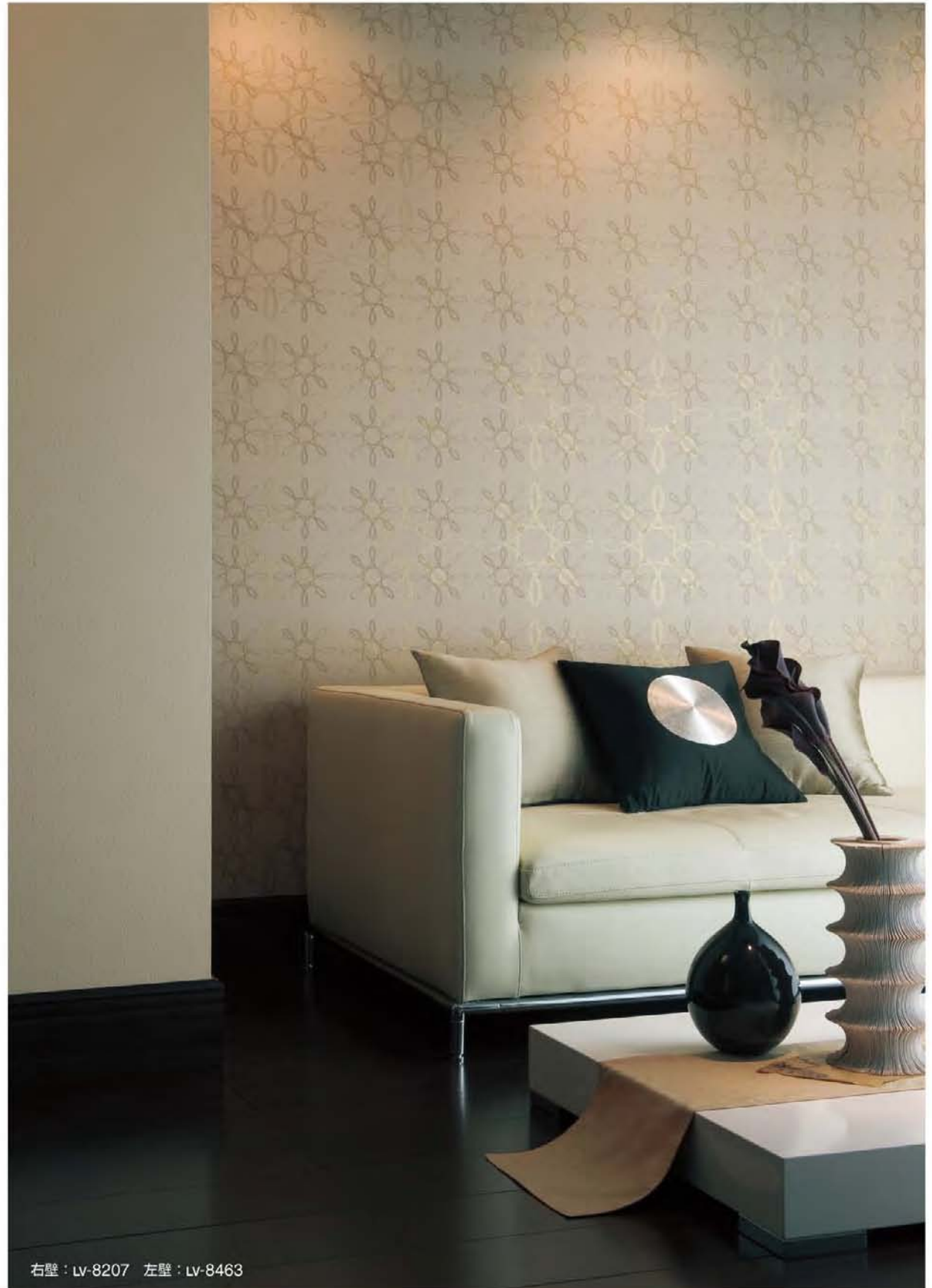

右壁：LV-8207 左壁：LV-8463



上壁：LV-8209 下壁：LV-8210



LV-8209

巾92cm切売可 10.7→13.1cm

防火種別 2.2 準不燃 難燃

防かび SV

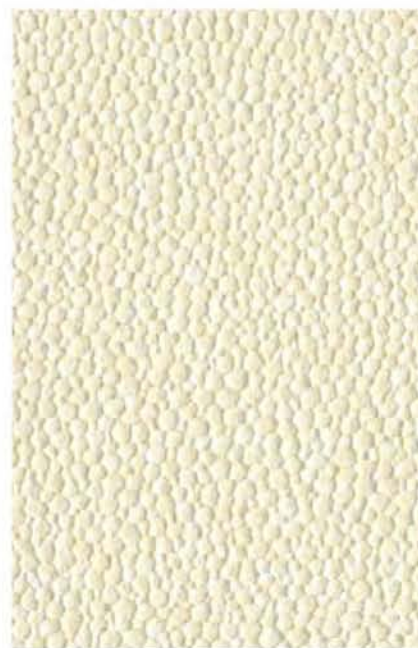

LV-8210

巾92cm切売可

防火種別 2.2 準不燃 難燃

防かび SV



LV-8211

Asian



ソファー奥壁：LV-8212 周り壁：LV-8214

LV-8212

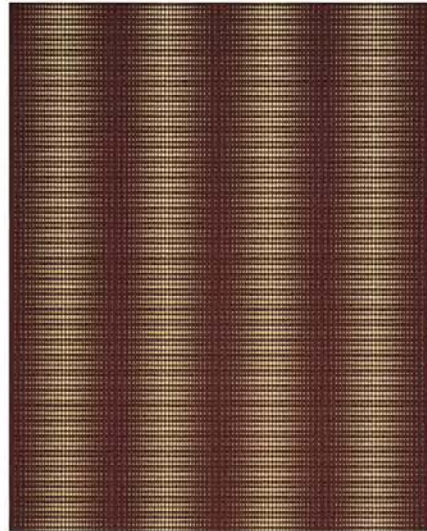

巾92.5cm



LV-8212

防火種別 2-2 準不燃 難燃

巾92.5cm切売可 16→23.1cm

防かび SV



LV-8213

防火種別 2-2 準不燃 難燃

巾93cm切売可 32.5→31cm

防かび SV



LV-8214



LV-8215

巾93cm切売可 24.8→18.6cm

防火種別 2-2 準不燃 難燃

防かび SV



LV-8216

巾93cm切売可 →31cm

防火種別 2-2 準不燃 難燃

防かび SV



LV-8217

⚠ 濃色の商品は、ひっかき傷や糊の拭き残しにご注意ください。



中央壁：LV-8215 周り壁：LV-8462



LV-8217

Asian



LV-8218

巾92cm切売可 132.7×30.7cm

防火種別 2-2 準不燃 難燃

防かび SV

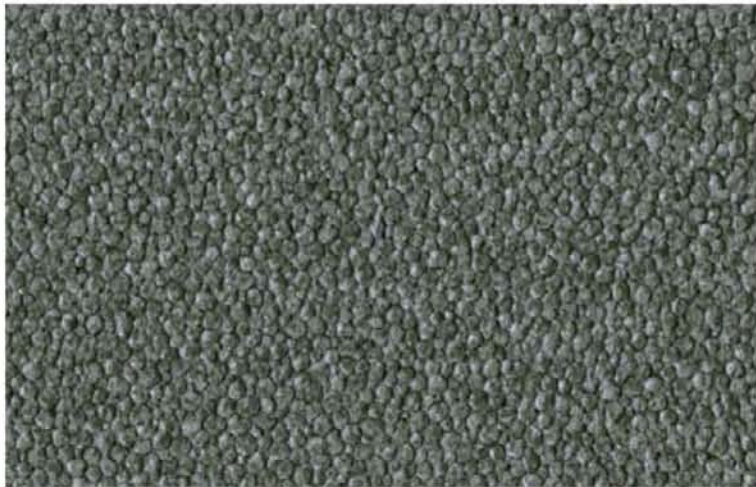

LV-8219

巾92cm切売可

防火種別 2-2 準不燃 難燃

防かび SV



奥壁・テーブル：LV-8218 手前壁：LV-8219



壁：LV-8223 天井：LV-8221

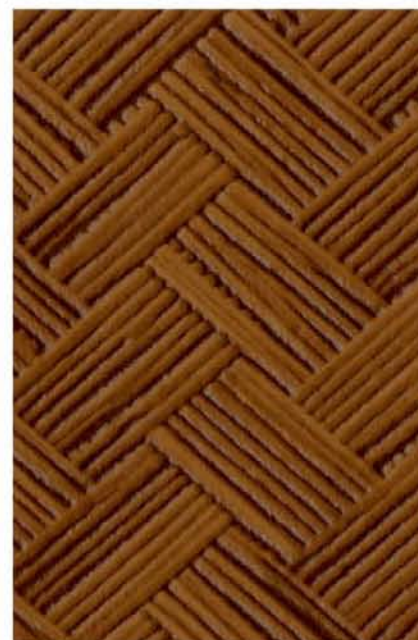

LV-8220 防火種別 2.2 準不燃 難燃
巾92cm切売可 32.1**46cm 防かび SV



LV-8221 防火種別 2.2 準不燃 難燃
巾93cm切売可 78.8**93cm 防かび SV

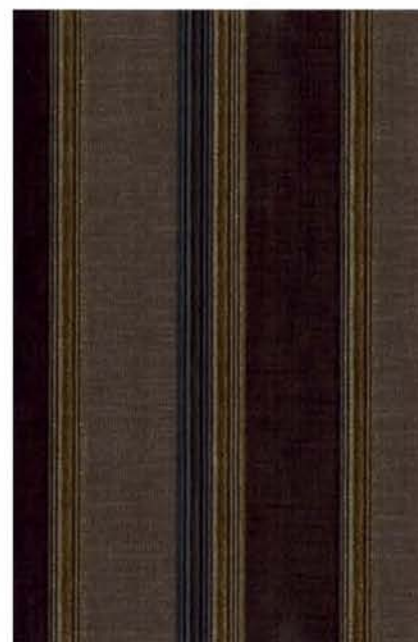

LV-8222 防火種別 2.2 準不燃 難燃
巾92.5cm切売可 **3.8cm 防かび SV



LV-8223

⚠ 濃色の商品は、ひっかき傷や糊の拭き残しにご注意ください。

Asian



LV-8224

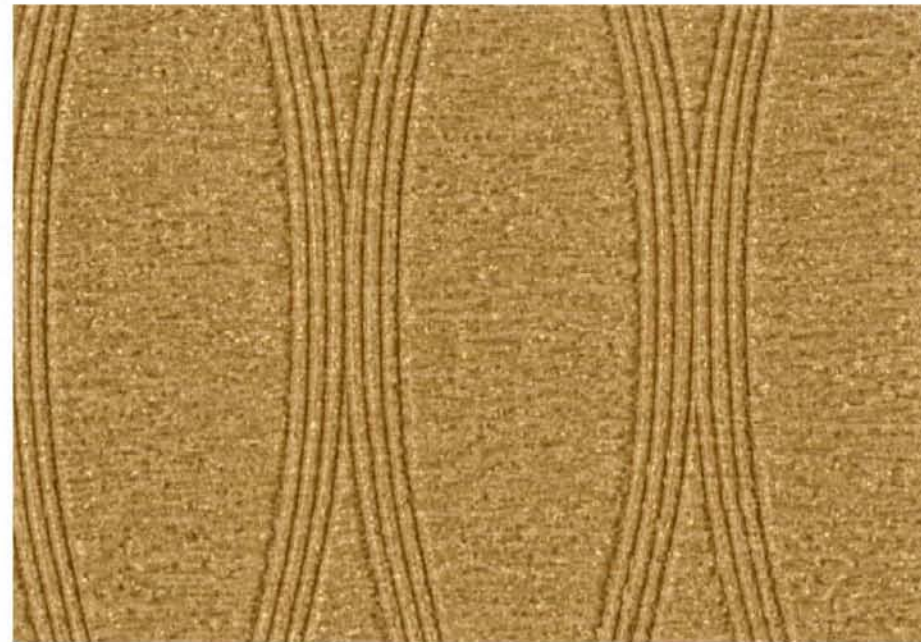

LV-8224

巾92.5cm切売可 : 34.2**46.2cm

防火種別 2-2 準不燃 難燃

防かび SV

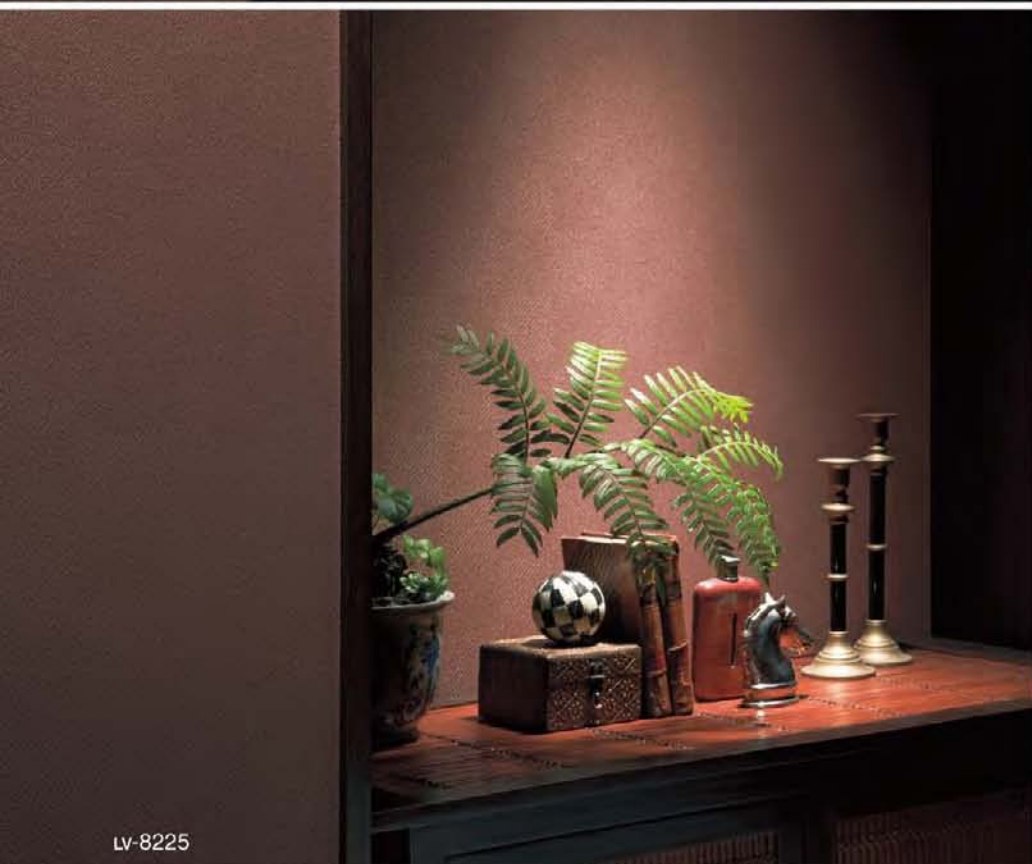

LV-8225



LV-8317

巾92.5cm切売可 : 30.8**30.8cm

防火種別 2-4 準不燃 難燃

防かび SV



LV-8225



LV-8226 防火種別 2-2 準不燃 難燃
巾92cm切売可 : 32.2→23cm
防かび SV



LV-8228 不燃 準不燃 防火種別 1-1
巾13cm×10m巻
→32cm
ポーター/本売 防かび SV



LV-8227 防火種別 2-2 準不燃 難燃
巾92.5cm切売可 : 32→23.1cm
防かび SV



※両端は化粧断ち加工済みです。施工費は割増しになります。

① 濃色の商品は、ひっかき傷や糊の拭き残しにご注意ください。



ポーター：LV-8228 壁：LV-8227 天井：LV-8226

71107-0007 F1VW-A (09000007)

Asian



LV-8229

防火種別 2-4

準不燃

難燃

巾92cm切売可

防かび

SV



LV-8230

⚠ 自然素材の風合いを活かした柄のため、ジョイント部分が若干目立つ場合があります。あらかじめご了承ください。

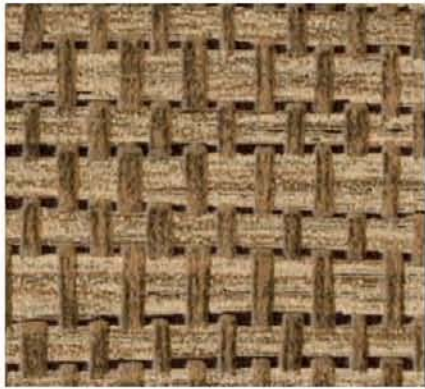

LV-8231

防火種別 2-4

準不燃

難燃

巾92.5cm切売可 : 32→46.2cm

防かび

SV

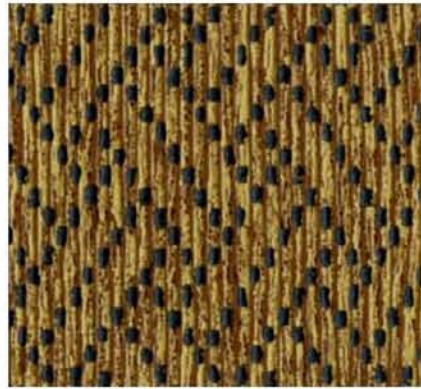

LV-8232

防火種別 2-4

準不燃

難燃

巾92cm切売可 : 32.1→30.7cm

防かび

SV



LV-8233

防火種別 2-4

準不燃

難燃

巾92cm切売可 : 64→46cm

防かび

SV



LV-8234



LV-8231



LV-8233



ポーター：LV-8235 壁：LV-8239



LV-8235
巾12cm×10m巻
→30.5cm
ポーター/本売

準不燃	難燃
防火種別 2-4	
防かび	SV



LV-8236
巾92cm切売可

防火種別 2-2	準不燃	難燃
防かび	SV	



LV-8237



LV-8238
巾92cm切売可

防火種別 2-2	準不燃	難燃
防かび	SV	



LV-8239

⚠ 濃色の商品は、ひっかき傷や糊の拭き残しにご注意ください。

Japan

伝統とモダンの融合

伝統的な日本の柄をモダンにアレンジしたスタイルと、日本古来の情緒をうけつぐ純和風の世界。

2つの「和」のスタイルを取り揃えたコレクションです。

あなたらしい、和の世界を見つけてください。



LV-8240



Liberty of London 2000-2012



LV-8254



Japan



右壁：LV-8240 左壁：LV-8274 天井：LV-8241



LV-8240

巾92.5cm切売可 幅64.2→92.5cm

防火種別 2-2 準不燃 難燃

防かび SV



LV-8274

巾92cm切売可

防火種別 2-2 準不燃 難燃

トップコート 防かび

SV



LV-8241

巾92.5cm切売可 幅33→46.2cm

防火種別 2-2 準不燃 難燃

防かび SV





LV-8242 防火種別 2-2 準不燃 難燃
巾92.5cm切売可 幅64.1→92.5cm 防かび SV

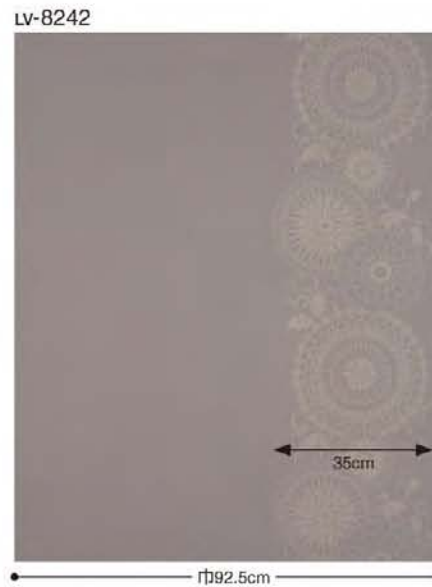

LV-8457 防火種別 2-2 準不燃 難燃
巾92cm切売可 防かび SV



LV-8243 防火種別 2-2 準不燃 難燃
巾92cm切売可 幅32.2→23cm 防かび SV



壁：LV-8242 天井：LV-8243

Japan



LV-8244 青海波柄

巾92.5cm切売可 : 16↔30.9cm

防火種別 2-2 準不燃 難燃

防かび SV



LV-8244



LV-8245

巾92cm切売可 : 12.8↔7.7cm

防火種別 2-2 準不燃 難燃

防かび SV



LV-8245





LV-8246



LV-8246 防火種別 2.2 準不燃 難燃
巾92.5cm切売可 ±5.8→5.8cm 防かび SV



LV-8247

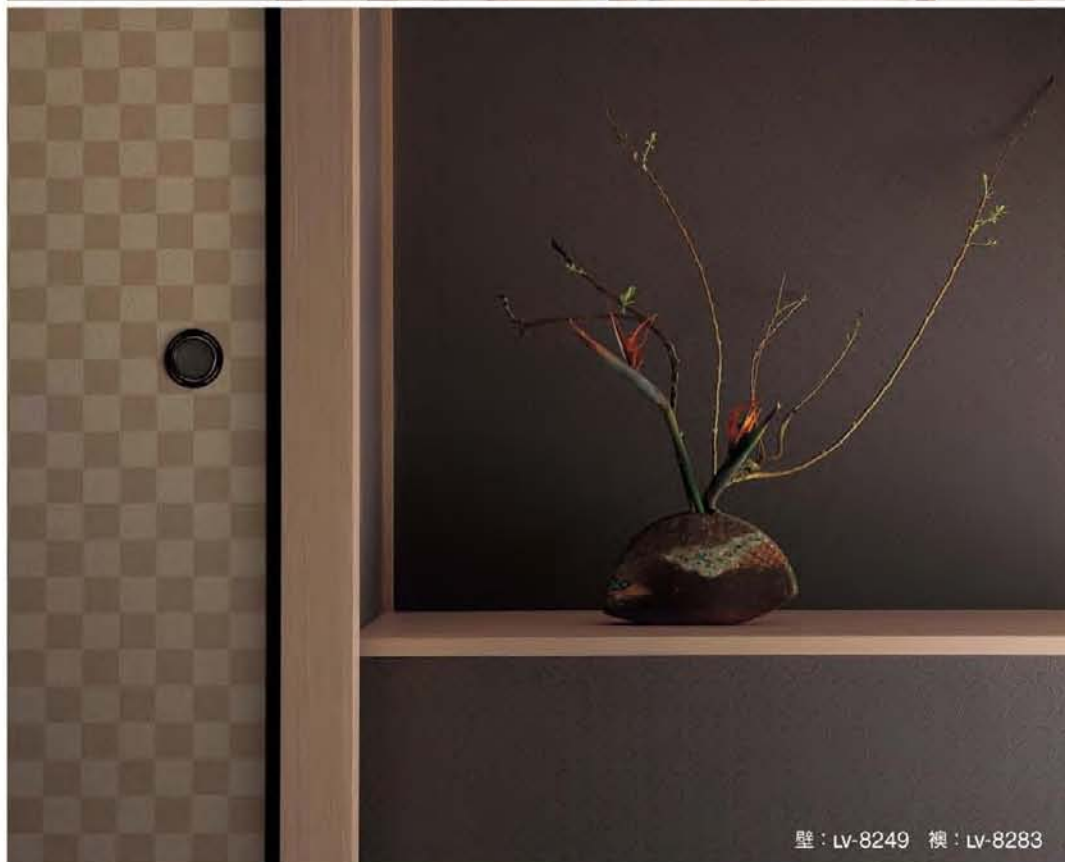

壁：LV-8249 襖：LV-8283



LV-8248 防火種別 2.2 準不燃 難燃
巾92.5cm切売可 ±5.8→5.8cm 防かび SV



LV-8249

⚠ 濃色の商品は、ひっかき傷や糊の拭き残しにご注意ください。

Japan



右壁：LV-8251 左壁：LV-8250



LV-8250

巾92.5cm切売可 幅20→23.1cm

防火種別 2-2 準不燃 難燃

防かび SV

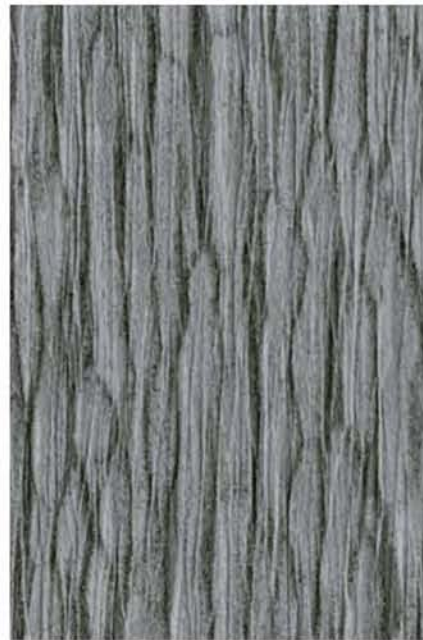

LV-8251

巾92cm切売可 幅32.1→92cm
プリントリピート

防火種別 2-2 準不燃 難燃

防かび SV



LV-8252





LV-8253 防火種別 2-2 準不燃 難燃
巾92.5cm切売可 32.9→30.8cm 防かび SV



LV-8254



LV-8255 防火種別 2-2 準不燃 難燃
巾92cm切売可 32.1→46cm プリントリピート 防かび SV



LV-8256



LV-8254



左壁：LV-8255 右壁：LV-8256

⚠ 濃色の商品は、ひっかき傷や糊の拭き残しにご注意ください。



Japan

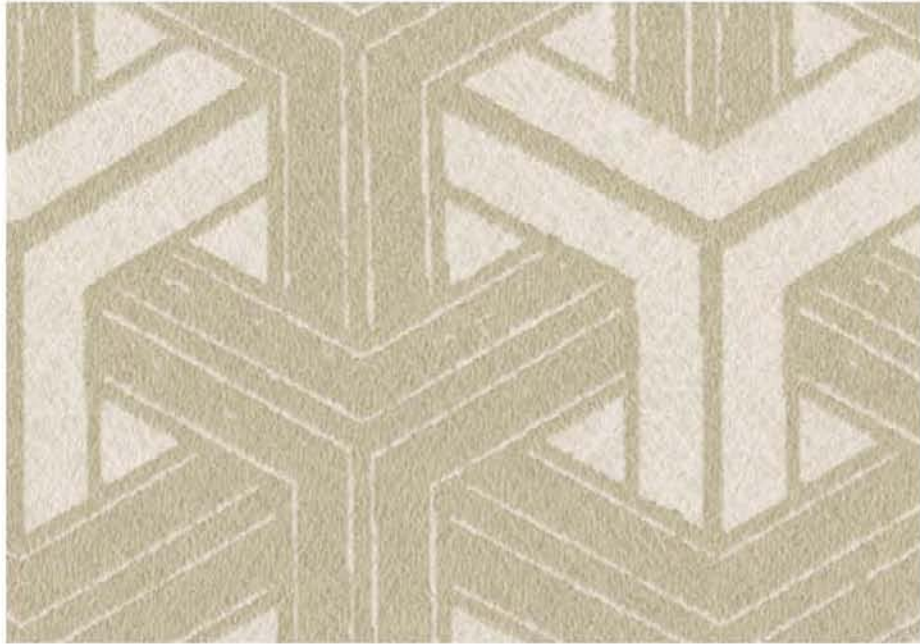

LV-8257

巾92cm切売可 : 16↔9.2cm

防火種別 2-2 **準不燃** **難燃**

防かび **SV**



LV-8258

巾92.5cm切売可 : 32↔46.3cm
エンボスリベート 無地貼可

防火種別 2-2 **準不燃** **難燃**

防かび **SV**



LV-8259



右壁 : LV-8257 周り壁 : LV-8258 天井 : LV-8424



LV-8260

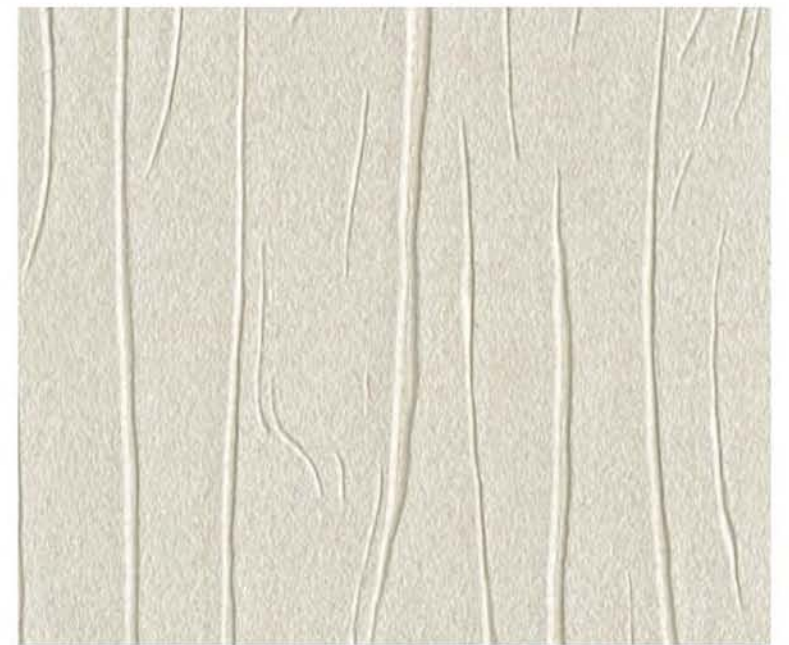

LV-8261

LV-8260・8261

巾92cm切売可 132→30.7cm

防火種別 2-2 準不燃 難燃

防かひ SV

LV-8261



Japan



右壁：LV-8262 左壁：LV-8266



LV-8262

巾92cm切売可 ；64.2→92cm

防火種別 2-2 準不燃 難燃

防かび SV



LV-8263



LV-8263

巾92.5cm切売可 ；32→46.3cm

防火種別 2-4 準不燃 難燃

防かび SV





LV-8264



LV-8265



LV-8267



LV-8266



LV-8268

LV-8264~8268 防火種別 2-2 準不燃 難燃
 巾92cm切売可 : 64.1~92cm
 無地貼可

トップコート 防かび SV



部屋内：LV-8268 廊下：LV-8264

7107-0005 (1/4W-A) (04000001)



Japan



LV-8269

巾92.5cm切売可 : 64.2→92.5cm

防火種別 2-2 準不燃 難燃

防かび SV



LV-8270

巾92.5cm切売可 : 32.1→46.2cm

防火種別 2-2 準不燃 難燃

防かび SV



上壁 : LV-8269 下壁 : LV-8280



緑壁 : LV-8278 周り壁 : LV-8270





LV-8271



LV-8274

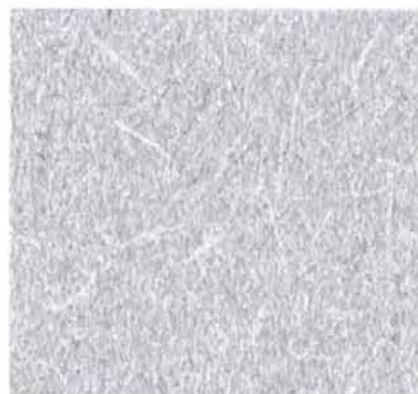

LV-8277



LV-8280



LV-8272



LV-8275



LV-8278



LV-8281



LV-8273



LV-8276



LV-8279



LV-8282

LV-8271~8273 防火種別 2-2 準不燃 難燃
巾92.5cm切売可 32*46.2cm 防かび SV

LV-8274~8282 防火種別 2-2 準不燃 難燃
巾92cm切売可 トップコート 防かび SV

⚠ 濃色の商品は、ひっかき傷や糊の拭き残しにご注意ください。



Japan



LV-8283



LV-8286 無地



LV-8284



LV-8287 無地



LV-8285



LV-8288 無地

LV-8283~8285 防火種別 2-4 準不燃 難燃
巾92.5cm切売可 ; 9.2*9.2cm
市松サイズ:縦4.6cm・横4.6cm
防かび SV

LV-8286~8288 防火種別 2-2 準不燃 難燃
巾92cm切売可
防かび SV

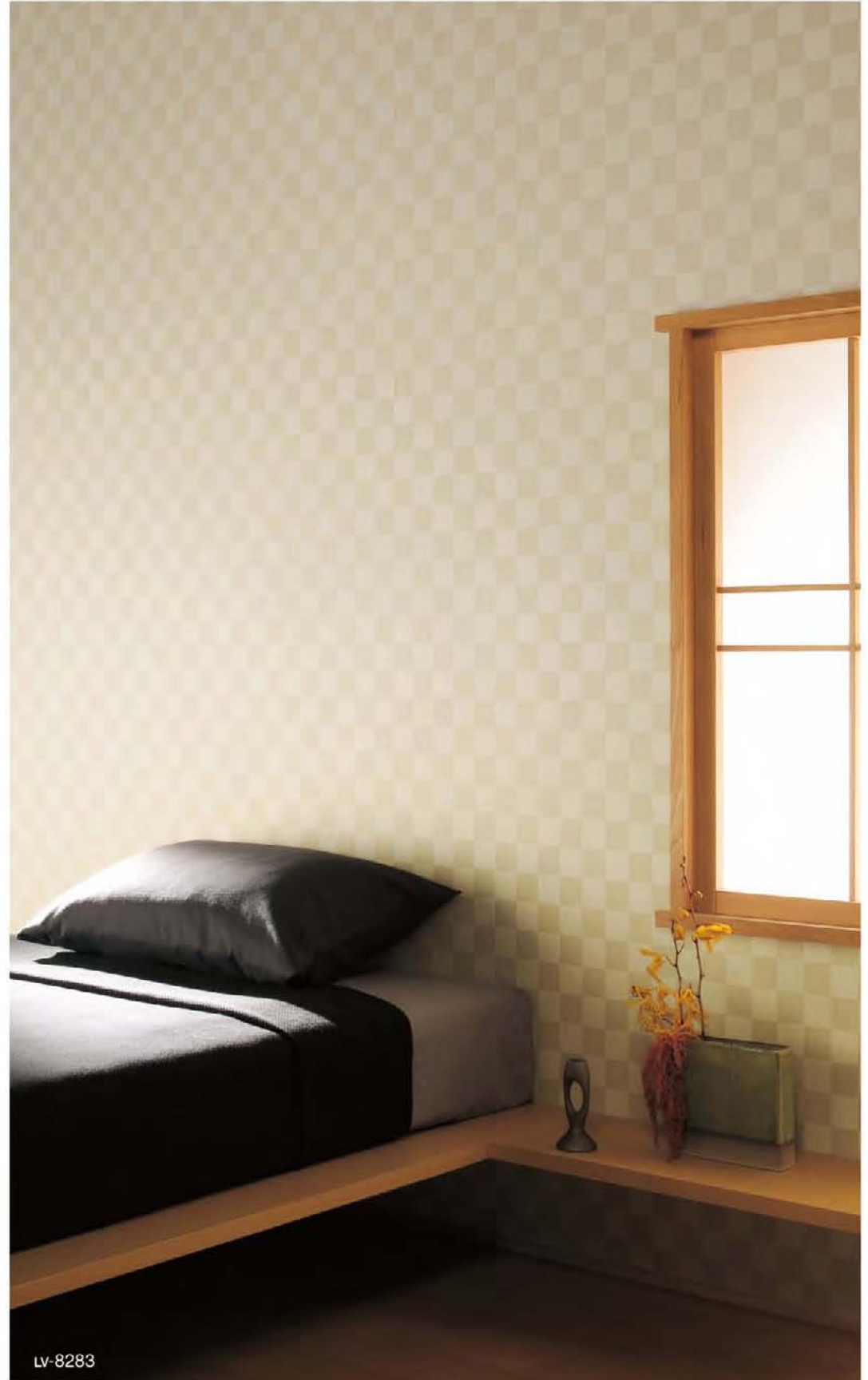

LV-8283

⚠ 濃色の商品は、ひっかき傷や糊の拭き残しにご注意ください。





手前壁：LV-8289 奥壁：LV-8290



LV-8291



LV-8292



LV-8289 防火種別 2-2 **準不燃** **難燃**
巾92cm切売可 : 2.5↔2.3cm **防かび** **SV**



LV-8290



LV-8291 防火種別 2-2 **準不燃** **難燃**
巾92.5cm切売可 : 32.1↔46.2cm **防かび** **SV**



LV-8292 防火種別 2-4 **準不燃** **難燃**
巾92.5cm切売可 : 64↔30.9cm **防かび** **SV**

7107-0007 (F)W-A (9900001)



Japan

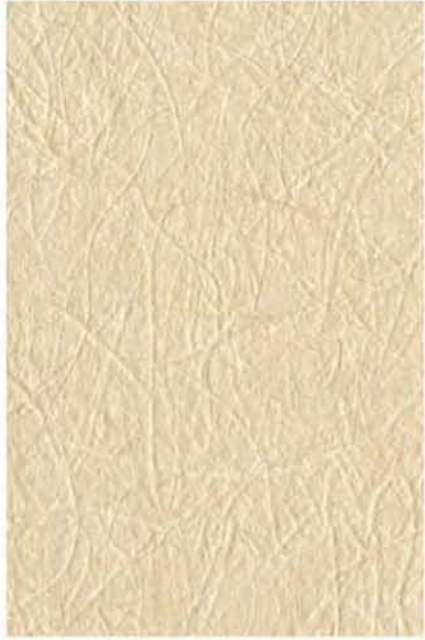

LV-8293

防火種別 2-2

準不燃 難燃

巾92cm切売可

トップコート 防かび

SV



LV-8294



LV-8358

防火種別 2-2

準不燃 難燃

巾92.5cm切売可 : 32.1--30.8cm

トップコート 防かび

SV



LV-8295



LV-8296

防火種別 2-2

準不燃 難燃

巾92.5cm切売可 : 32--23.1cm

防かび

SV



LV-8297



壁：LV-8298 天井：LV-8462



LV-8298



LV-8301



LV-8304



LV-8299



LV-8302



LV-8305



LV-8300



LV-8303



LV-8306

LV-8298~8303 防火種別 2-2 準不燃 難燃
巾92cm切売可 防かび SV

LV-8304~8306 防火種別 2-2 準不燃 難燃
巾92cm切売可 トップコート 防かび SV

準不燃

難燃

防火種別 2-2

トップコート

防かび

SV

Japan



LV-8307 防火種別 2-2 準不燃 難燃
巾92cm切売可 : 16.1→13.1cm 防かび SV



LV-8308 防火種別 2-2 準不燃 難燃
巾92cm切売可 : 32.1→46cm 防かび SV



LV-8309 防火種別 2-2 準不燃 難燃
巾93cm切売可 : 47→46.5cm 防かび SV



LV-8310 防火種別 2-2 準不燃 難燃
巾93cm切売可 : 26.1→31.1cm 防かび SV



天井 : LV-8307 壁 : LV-8298



天井 : LV-8308 壁 : LV-8274

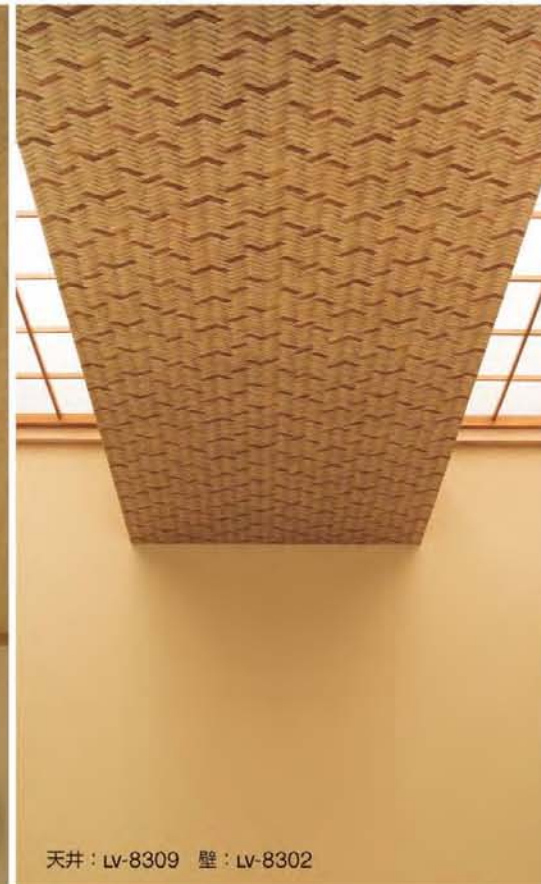

天井 : LV-8309 壁 : LV-8302

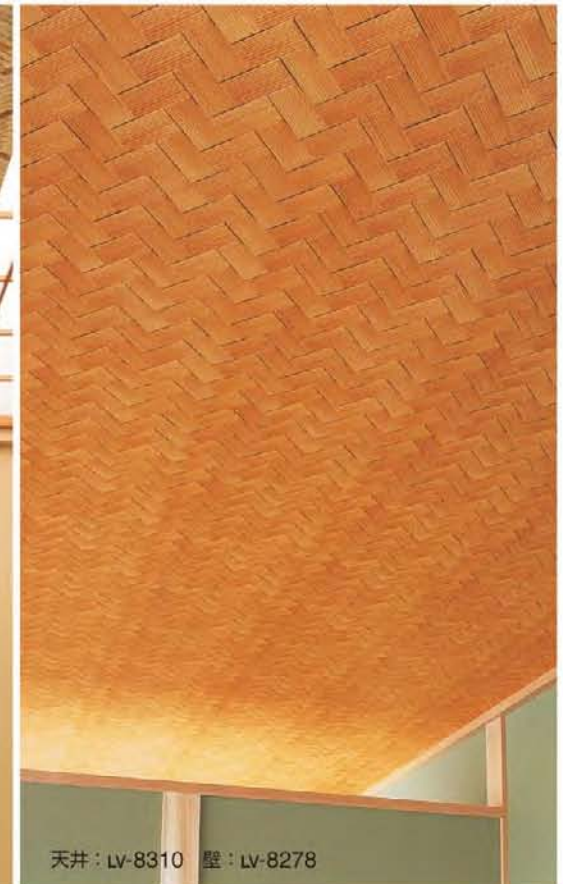

天井 : LV-8310 壁 : LV-8278





LV-8311 防火種別 2-2 準不燃 難燃
巾93cm切売可 93cm
杉板目
目地間隔46.5cm / 目地巾0.7cm
防かび SV



LV-8312 防火種別 2-2 準不燃 難燃
巾93cm切売可 124.8-93cm
杉板目
目地間隔46.5cm / 目地巾0.7cm
防かび SV



LV-8313 防火種別 2-2 準不燃 難燃
巾92cm切売可 62-184cm
ステップ柄合わせ
防かび SV



LV-8314 防火種別 2-2 準不燃 難燃
巾93cm切売可 78.8-93cm
防かび SV



巾93cm



巾93cm

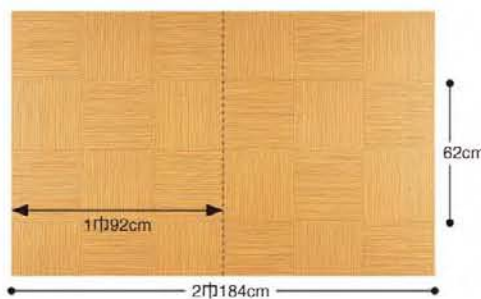

1巾92cm

2巾184cm

62cm

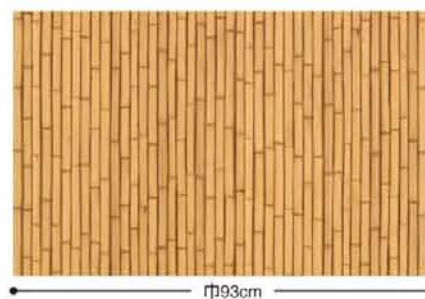

巾93cm



天井 : LV-8311 壁 : LV-8305



天井 : LV-8312 壁 : LV-8306



天井 : LV-8313 壁 : LV-8293



天井 : LV-8314 壁 : LV-8304

ボーダー壁紙の天地方向は柄写真のように設定しておりますが、お好みで自由にご使用いただけます。欧米では、個人の好みで方向を選択するのが習慣となっています。

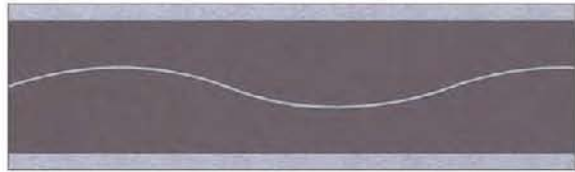

LV-8006 巾11cm×10m巻 P.8



LV-8073 巾11cm×10m巻 P.36



LV-8087 巾9.5cm×10m巻 P.42



LV-8060 巾12.5cm×10m巻 P.28

不燃認定



LV-8126 巾11cm×10m巻 P.61



LV-8103 巾11cm×10m巻 P.47



LV-8062 巾10.5cm×10m巻 P.28

不燃認定



LV-8077 巾12cm×10m巻 P.38



LV-8104 巾11cm×10m巻 P.48



LV-8072 巾13.5cm×10m巻 P.35



LV-8098 巾12cm×10m巻 P.45



LV-8133 巾10.5cm×10m巻 P.63



LV-8095 巾13.5cm×10m巻 P.44



LV-8180 巾10.5cm×10m巻 P.87

- ボーダー壁紙は、両端を化粧断ちしてありますのでそのままご使用いただけます。
- 1本10m巻ですので、本単位でご注文ください。
- 施工費は割増になりますのであらかじめご了承ください。



LV-8181

巾10.5cm×10m巻 P.88

雷光



LV-8197

巾16cm×10m巻 P.93

不燃認定



LV-8228

巾13cm×10m巻 P.106



LV-8235

巾12cm×10m巻 P.108

汚れ防止



LV-8636

巾11.5cm×10m巻 P.193

汚れ防止



LV-8628

巾9.5cm×10m巻 P.191

汚れ防止



LV-8641

巾10.5cm×10m巻 P.195

汚れ防止



LV-8633

巾9.5cm×10m巻 P.192

汚れ防止



LV-8643

巾11cm×10m巻 P.195



ボーダー：LV-8072 腰上：LV-8071 腰下：LV-8384



LV-8315



LV-8315



LV-8316



LV-8317

LV-8315~8317 防火種別 2-4 準不燃 難燃
巾92.5cm切亦可 : 30.8~30.8cm 防かび SV



LV-8318



LV-8319



LV-8320

LV-8318~8320 防火種別 2-4 **準不燃** **難燃**
巾92cm切売可 巾24~18.4cm **防かび** **SV**

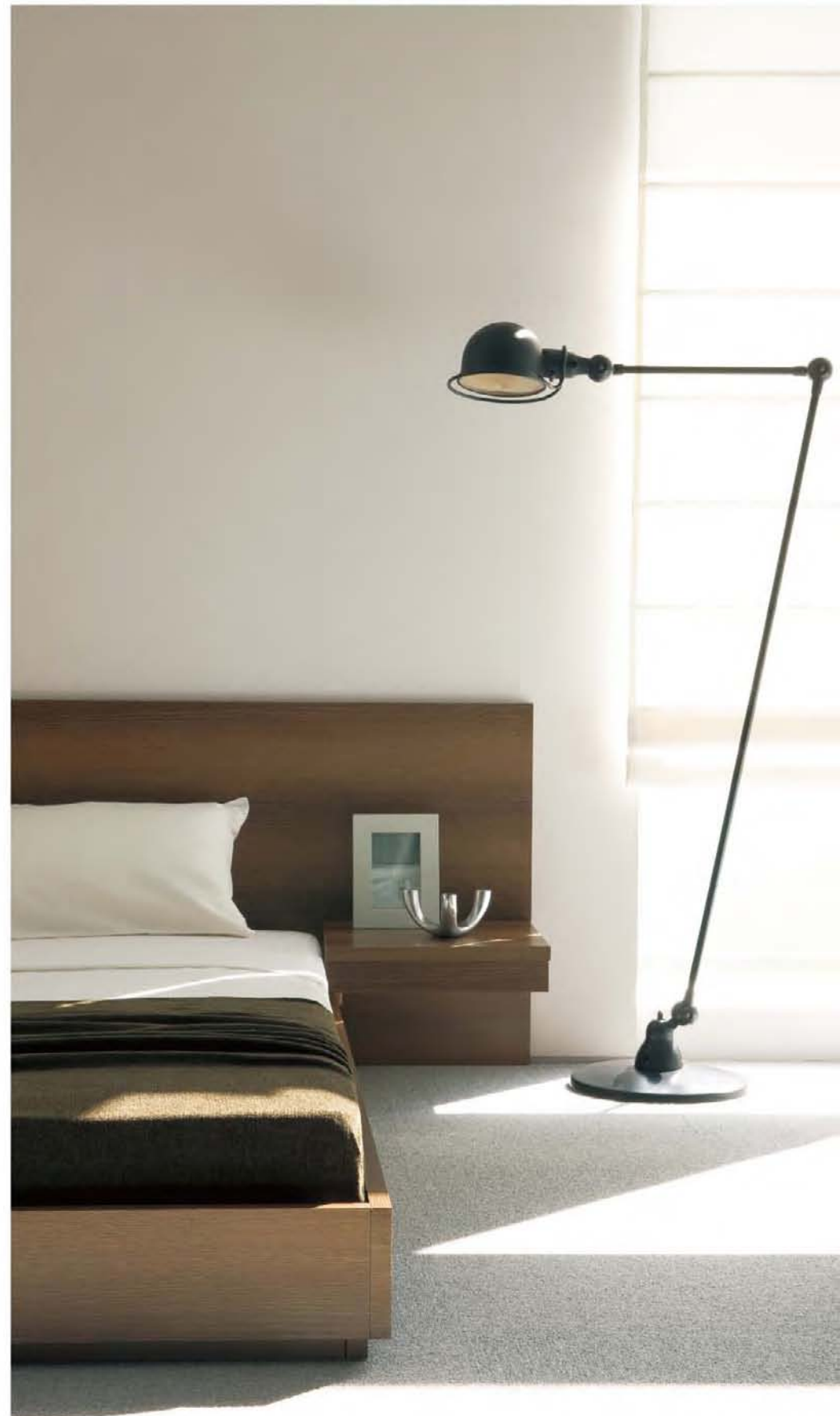

LV-8320

7107-0007 / TIVWA-V-09000001





LV-8321



LV-8322



LV-8324



LV-8323



LV-8325

LV-8321~8325 防火種別 2-4 準不燃 難燃
巾92.5cm切売可 : 30.6~30.8cm 防かび SV

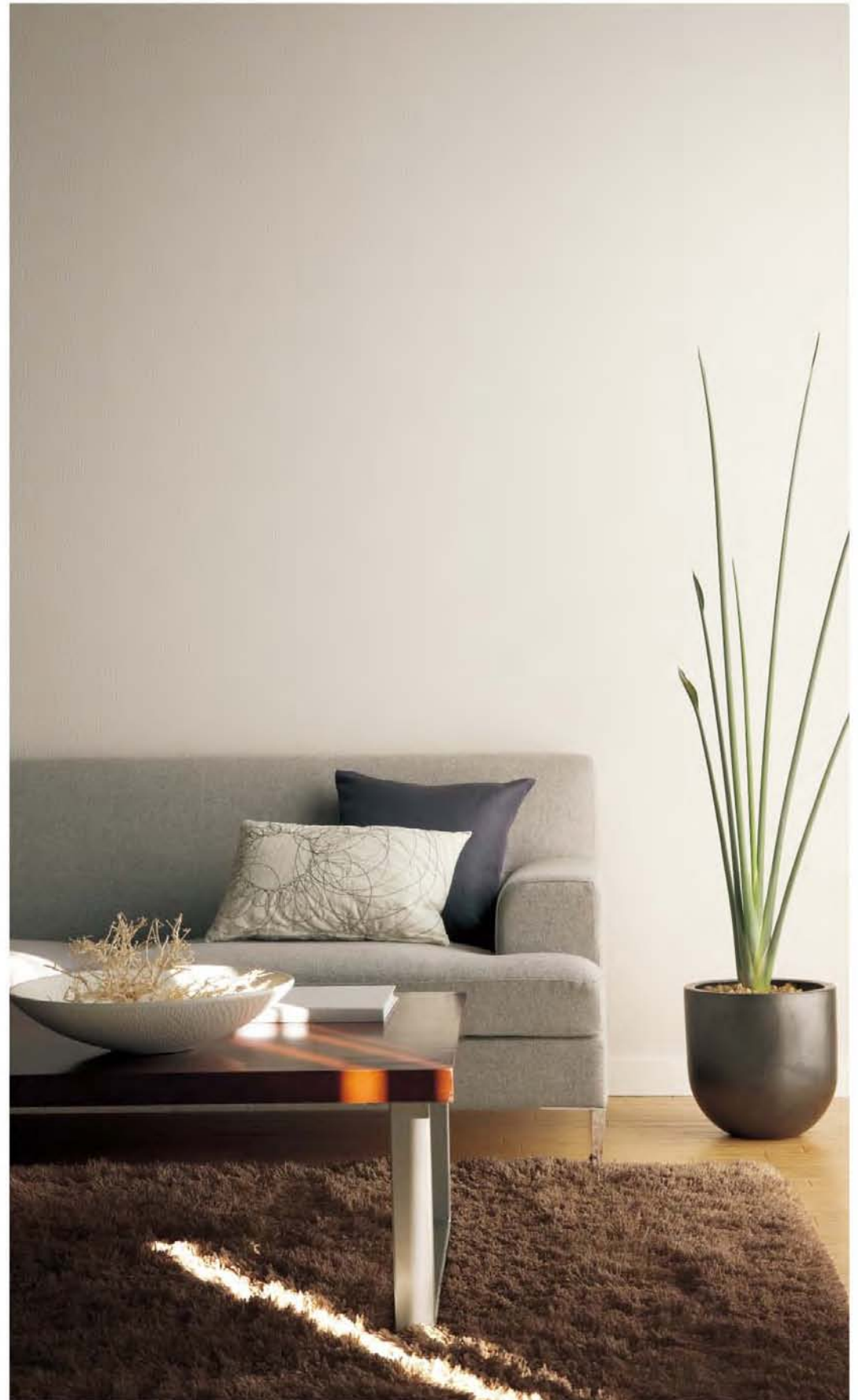

LV-8321



LV-8328



LV-8326

防火種別 2-2

準不燃 難燃

巾92cm切売可

トップコート 防かび

SV



LV-8327



LV-8328

防火種別 2-2

準不燃 難燃

巾92cm切売可

トップコート 防かび

SV



LV-8329



LV-8330

防火種別 2-2

準不燃 難燃

巾92cm切売可

トップコート 防かび

SV



LV-8331



LV-8332



LV-8335



LV-8338



LV-8333



LV-8336



LV-8339



LV-8334



LV-8337



LV-8340

LV-8332~8340 防火種別 2-4 準不燃 難燃
巾92cm切売可 防かび SV



LV-8332

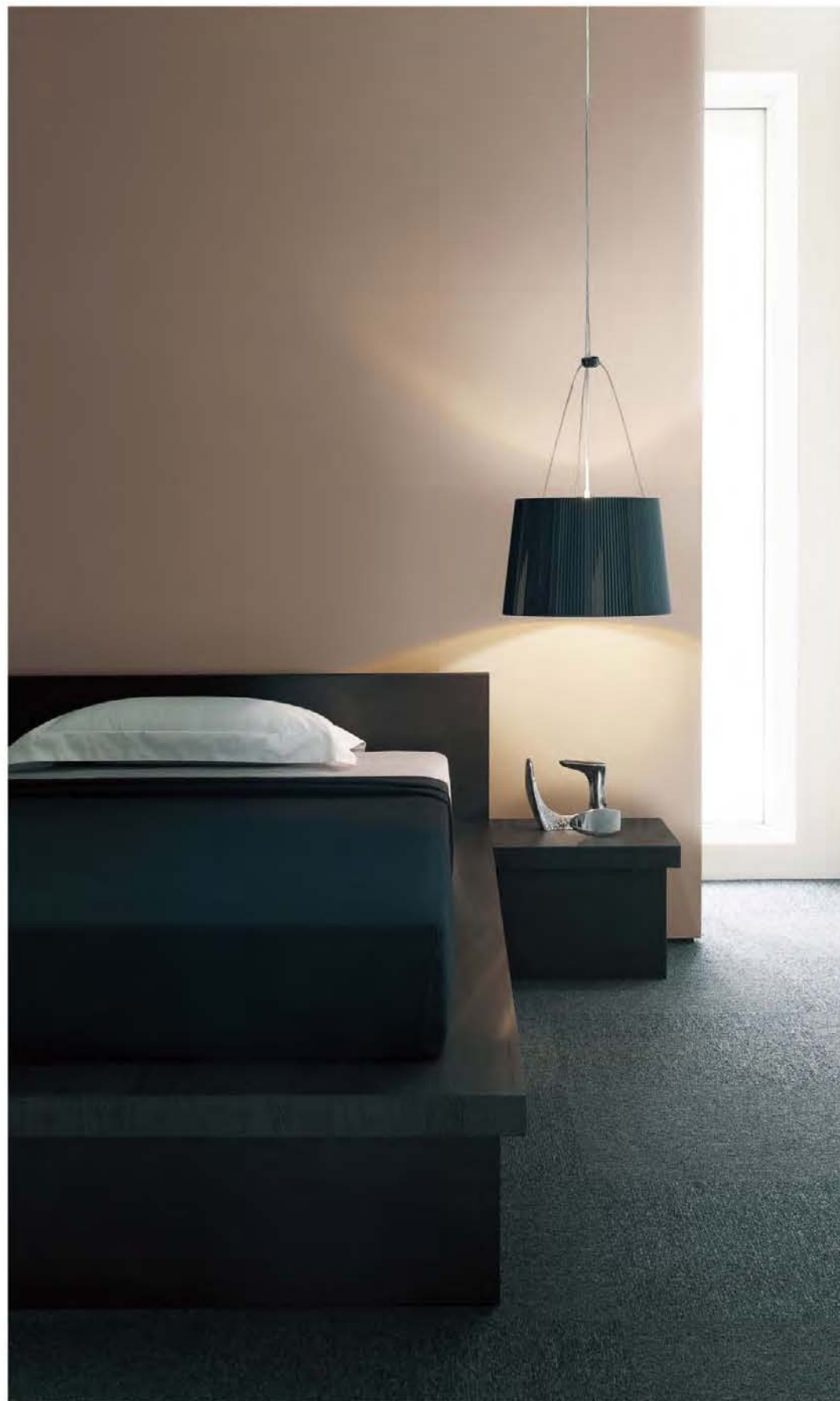

LV-8341



LV-8344



LV-8342



LV-8345



LV-8343



LV-8346

LV-8341~8346 防火種別 2-2 準不燃 難燃
巾92cm切売可 幅32.1~30.7cm 防かび SV

左壁：LV-8343 右壁：LV-8341



LV-8347



LV-8348



LV-8350

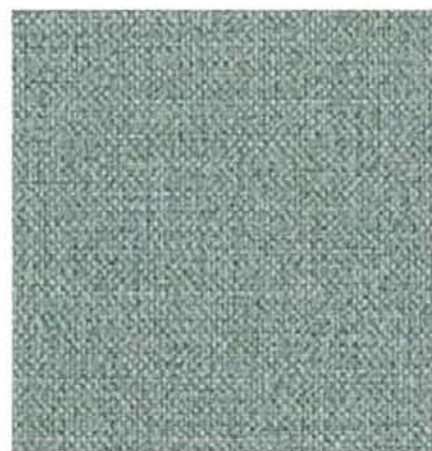

LV-8349



LV-8351

LV-8347~8351 防火種別 2-4 準不燃 難燃
巾92cm切売可 防かび SV

左壁：LV-8348 右壁：LV-8351 天井：LV-8520



奥壁：LV-8359 手前壁：LV-8357 天井：LV-8426



LV-8352



LV-8357



LV-8353



LV-8355



LV-8358



LV-8360



LV-8354



LV-8356



LV-8359



LV-8361

LV-8352~8356 防火種別 2-2 準不燃 難燃
巾92cm切売可 防かび SV

LV-8357~8361 防火種別 2-2 準不燃 難燃
巾92.5cm切売可 32.1→30.8cm トップコート 防かび SV

⚠ 濃色の商品は、ひっかき傷や糊の拭き残しにご注意ください。



LV-8362



LV-8365



LV-8363

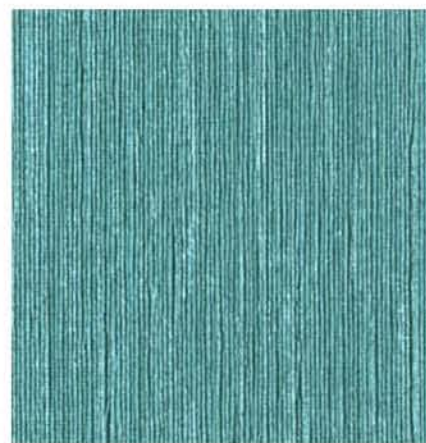

LV-8366



LV-8364



LV-8367

LV-8362~8367 防火種別 2-2 準不燃 難燃
巾92cm切売可

防かひ SV

緑壁：LV-8366 白壁：LV-8365 天井：LV-8462



LV-8368



LV-8371



LV-8369



LV-8372



LV-8370



LV-8373

LV-8368~8373 防火種別 2-4 準不燃 難燃
巾92cm切売可 防かび SV

LV-8369



LV-8373

⚠ 濃色の商品は、ひっかき傷や糊の拭き残しにご注意ください。



LV-8374



LV-8375



LV-8377

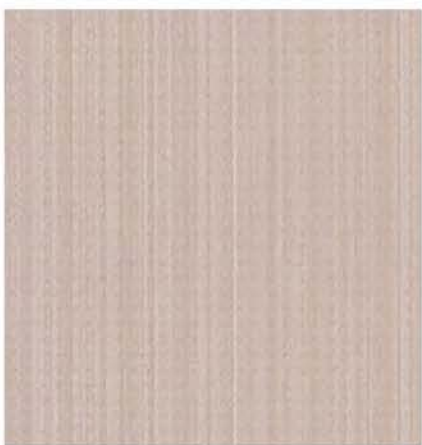

LV-8376



LV-8378

LV-8374~8378 防火種別 2-2 準不燃 難燃
巾93cm切売可 →6.6cm 防かび SV

LV-8374



LV-8378



LV-8379



LV-8382



LV-8380



LV-8383



LV-8381



LV-8384

LV-8379~8384 防火種別 2-2 準不燃 難燃
巾92cm切売可 防かび SV

LV-8380



LV-8385



LV-8390



LV-8386



LV-8388



LV-8391



LV-8387



LV-8389



LV-8392

LV-8385~8389

巾92cm切売可 ↑16.5→23cm
無地貼可

防火種別 2-2

準不燃 難燃

防かび SV

LV-8390~8392

巾92cm切売可

防火種別 2-2

準不燃 難燃

トップコート 防かび

SV

LV-8392



LV-8393



LV-8396



LV-8394



LV-8397



LV-8395



LV-8398



LV-8396

LV-8393~8395 防火種別 2-2 準不燃 難燃
巾92cm切売可 防かび SV

LV-8396~8398 防火種別 2-2 準不燃 難燃
巾92cm切売可 :32.1~46cm 防かび SV



LV-8399



LV-8402



LV-8400



LV-8403



LV-8401



LV-8404

LV-8399~8404 防火種別 2-2 準不燃 難燃
巾92.5cm切売可 巾30.9~30.9cm 防かび SV
エンボスリピート

左壁：LV-8400 右壁：LV-8399



LV-8405



LV-8408



LV-8406



LV-8409



LV-8407



LV-8410

LV-8405~8410 防火種別 2-2 準不燃 難燃
巾92cm切売可 防かび SV

LV-8407

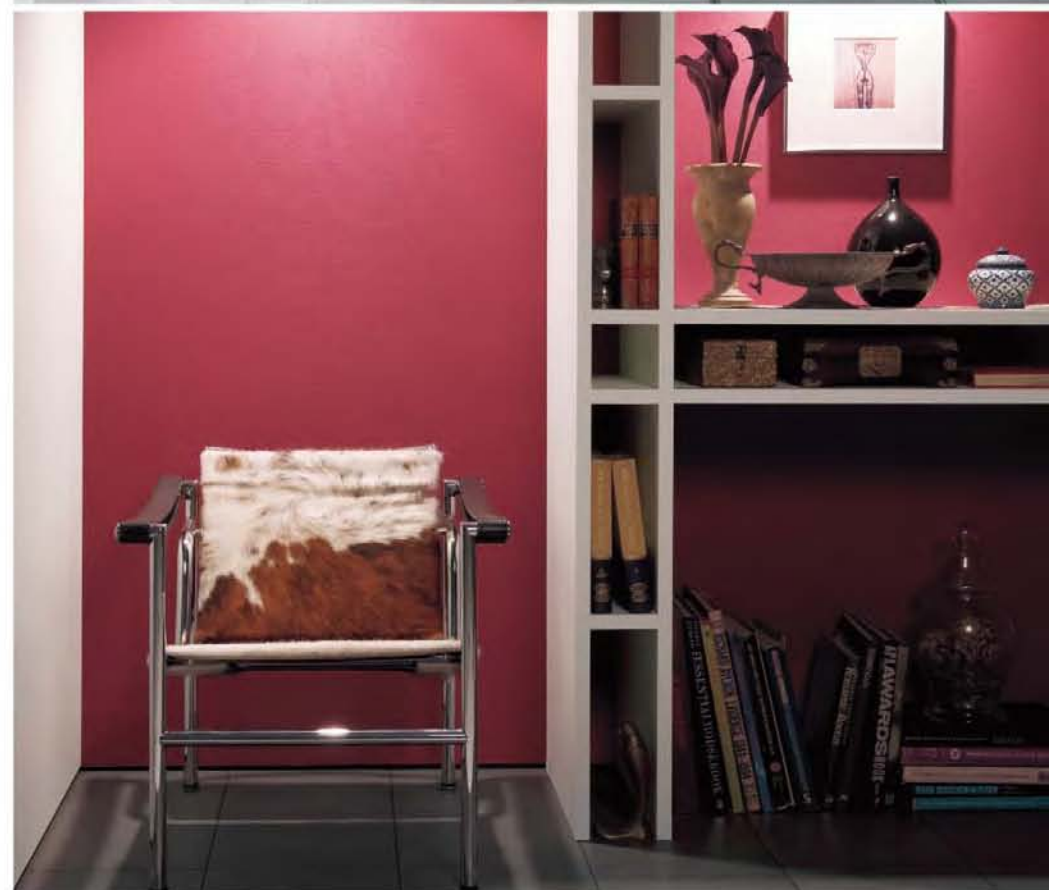

LV-8410

⚠ 濃色の商品は、ひっかき傷や糊の拭き残しにご注意ください。



壁：LV-8411 天井：LV-8330



LV-8411



LV-8416



LV-8419



LV-8412



LV-8414



LV-8417

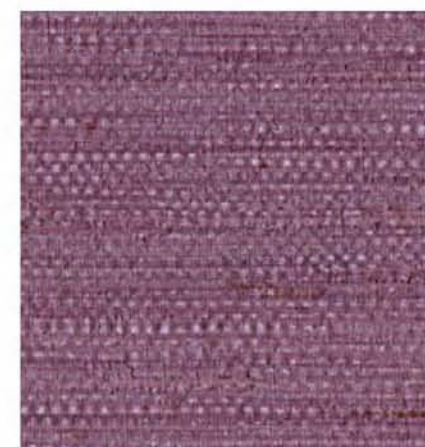

LV-8420



LV-8413



LV-8415

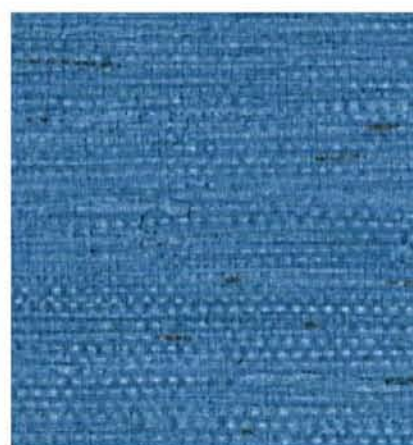

LV-8418



LV-8421

LV-8411~8421 防火種別 2-4 準不燃 難燃
巾92cm切売可 防かび SV

⚠ 自然素材の風合いを活かした柄のため、ジョイント部分が若干目立つ場合があります。あらかじめご了承ください。

施工性の良いボリュームのある商品や、トップコート加工を施した商品を中心にセレクトしました。
新築はもちろん、リフォームにも最適です。



LV-8433



LV-8422

防火種別 2-4

準不燃 難燃

巾92cm切売可

防かび SV



LV-8423



LV-8424

防火種別 2-2

準不燃 難燃

巾92cm切売可

防かび SV



LV-8425



LV-8426

防火種別 2-2

準不燃 難燃

巾92cm切売可

トップコート 防かび

SV



LV-8427



LV-8428 防火種別 2-2 準不燃 難燃
巾92.5cm切売可 →46.3cm 防かび SV



LV-8429



LV-8430 防火種別 2-2 準不燃 難燃
巾92cm切売可 トップコート 防かび SV



LV-8431



LV-8432 防火種別 2-2 準不燃 難燃
巾92cm切売可 防かび SV



LV-8433



LV-8434 防火種別 2-2 準不燃 難燃
巾92cm切売可 防かび SV



LV-8435 防火種別 2-4 準不燃 難燃
巾92cm切売可 防かび SV



LV-8436 防火種別 2-2 準不燃 難燃
巾92cm切売可 防かび SV



LV-8437



LV-8438 防火種別 2-2 準不燃 難燃
巾92cm切売可 トップコート 防かび SV



LV-8439



壁：LV-8440 天井：LV-8456



LV-8440



LV-8441

LV-8440・8441

巾93cm切売可 : 59.6→46.5cm

防火種別 2-2 **準不燃** **難燃**
防かび **SV**



LV-8442

巾93cm切売可 131.8→46.5cm

防火種別 2-2 準不燃 難燃

防かび SV

LV-8442

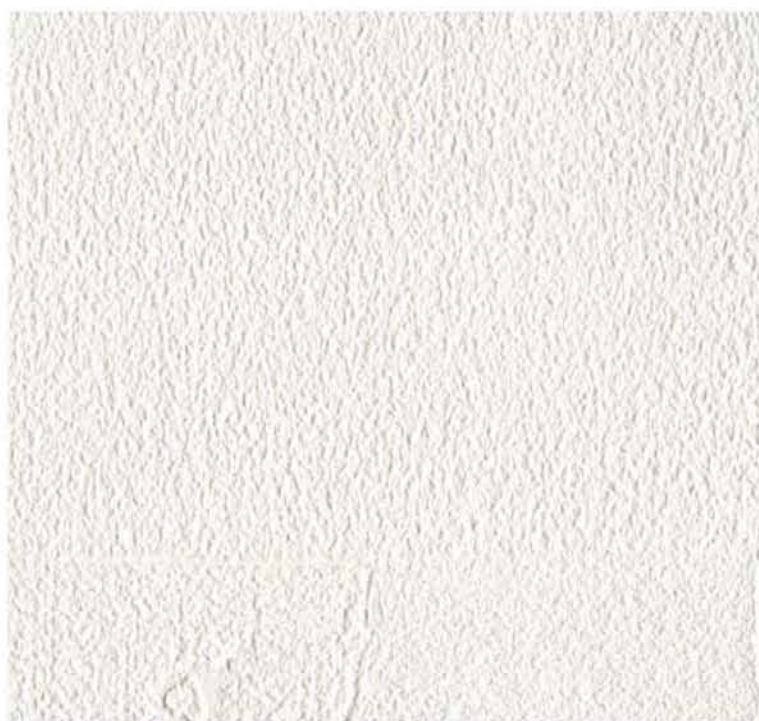

LV-8443

巾92.5cm切売可 160→92.5cm

防火種別 2-2 準不燃 難燃

防かび SV



LV-8443



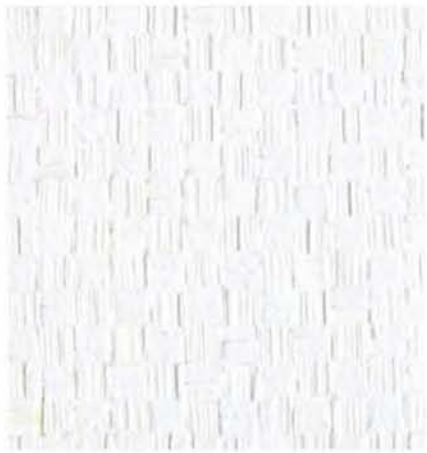

LV-8444 防火種別 2-2 準不燃 難燃
巾93cm切売可 ↓17.3→31cm 防かび SV



LV-8445



LV-8446 防火種別 2-2 準不燃 難燃
巾92.5cm切売可 ↓20.7→46.2cm 防かび SV



LV-8447



LV-8448 防火種別 2-2 準不燃 難燃
巾92.5cm切売可 ↓60→92.5cm 防かび SV



LV-8449

LV-8447



LV-8448



LV-8450



LV-8453



LV-8451



LV-8454



LV-8452



LV-8455

LV-8450~8452 防火種別 2-2 準不燃 難燃
巾92cm切売可 :0.8cm 防かび SV

LV-8453~8455 防火種別 2-2 準不燃 難燃
巾92cm切売可 :32.1~46cm 防かび SV

中央壁：LV-8454 周り壁：LV-8453

⚠ 濃色の商品は、ひっかき傷や糊の拭き残しにご注意ください。



LV-8456



LV-8459

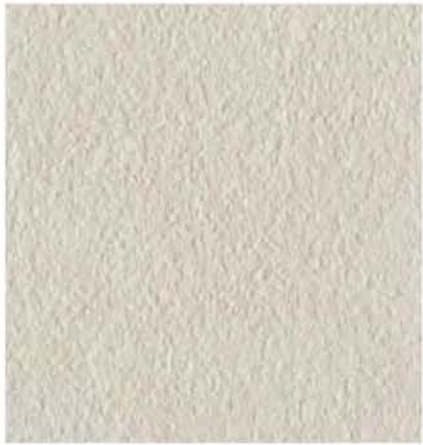

LV-8457

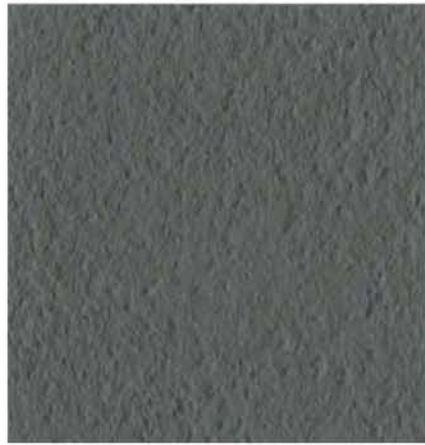

LV-8460

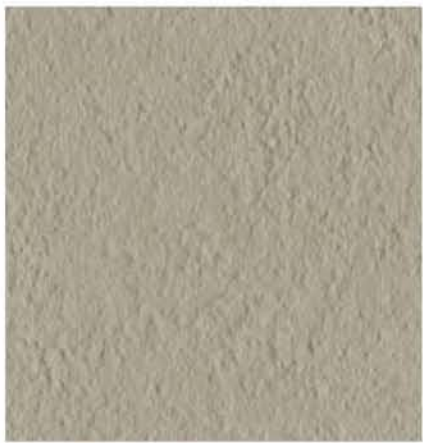

LV-8458



LV-8461

LV-8456~8461 防火種別 2-2 準不燃 難燃
巾92cm切売可 防かび SV



左壁：LV-8460 右壁：LV-8456

LV-8464



LV-8462



LV-8467



LV-8463



LV-8465



LV-8468



LV-8464



LV-8466



LV-8469

LV-8462~8469

防火種別 2-2

準不燃

難燃

巾92cm切売可

防かび

SV

中央壁：LV-8469 左右壁：LV-8462

⚠ 濃色の商品は、ひっかき傷や糊の拭き残しにご注意ください。



LV-8470



LV-8473



LV-8471



LV-8474



LV-8472



LV-8475

LV-8470~8475 防火種別 2-4 準不燃 難燃
巾92cm切売可 防かひ SV



LV-8476

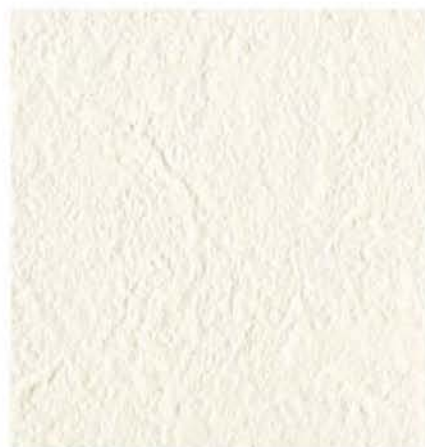

LV-8479



LV-8477



LV-8480



LV-8478



LV-8481

LV-8476~8481 防火種別 2-2 準不燃 難燃
巾92cm切売可 防かひ SV



緑壁：LV-8477 白壁：LV-8476



LV-8482



LV-8483



LV-8485



LV-8484



LV-8486



LV-8487



LV-8488



壁：LV-8486 天井：LV-8500

LV-8482~8488 防火種別 2-2 準不燃 難燃
巾92.5cm切売可 巾40.3~92.5cm 防かび SV
エンボスリピート



LV-8489



LV-8490



LV-8491



LV-8492



LV-8489 防火種別 2-2 準不燃 難燃
巾92.5cm切売可 :32→46.2cm 防かび SV



LV-8490 防火種別 2-2 準不燃 難燃
巾92.5cm切売可 :51.8→92.5cm 防かび SV



LV-8491 防火種別 2-4 準不燃 難燃
巾92.5cm切売可 :29→46.3cm 防かび SV



LV-8492 防火種別 2-4 準不燃 難燃
巾92.5cm切売可 :31.2→46.3cm 防かび SV

LV-8493

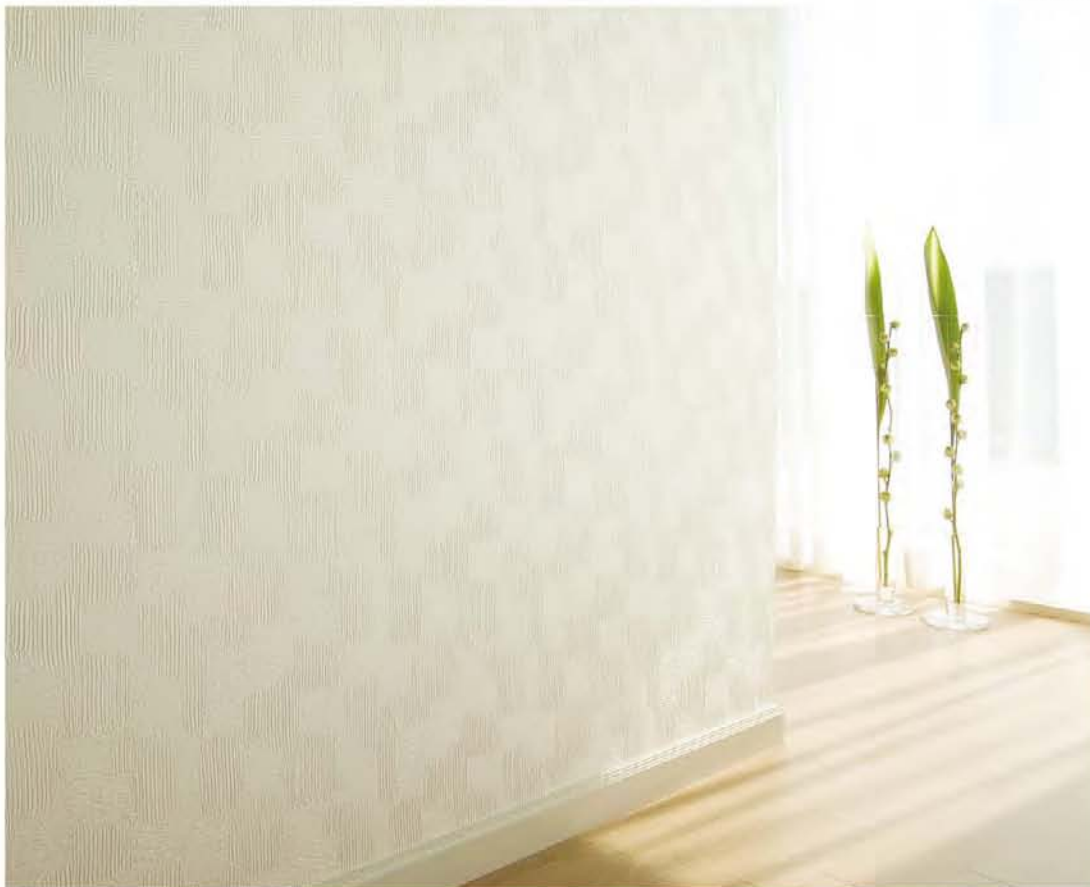

LV-8493

防火種別 2-4 準不燃 難燃

巾92.5cm切売可 寸25.3→46.2cm

防かび SV



LV-8494

防火種別 2-4 準不燃 難燃

巾92.5cm切売可 寸32→46.3cm

防かび SV

LV-8494



LV-8495

巾92cm切売可 : 64.2→92cm

施工注意

汚れ防止(PPフィルムタイプ)

防火種別 2-2 準不燃 難燃

汚れ防止 抗菌

防かび SV

LV-8495

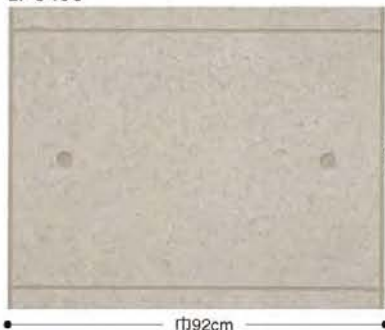

LV-8496



LV-8496

巾92cm切売可 : 64.2→92cm

施工注意

汚れ防止(PPフィルムタイプ)

防火種別 2-2 準不燃 難燃

汚れ防止 抗菌

防かび SV



LV-8497 無地

巾92cm切売可 : 64.2→92cm

施工注意

汚れ防止(PPフィルムタイプ)

防火種別 2-2 準不燃 難燃

汚れ防止 抗菌

防かび SV

LV-8495



右壁 : LV-8496 天井 : LV-8476

施工注意

LV-8495~8497 施工要領は、巻末213ページをご参照ください。一般のビニル壁紙に比べて施工難易度がやや高いため、施工費が若干割増になる場合があります。

施工性の良いポリウレームのある商品や、トップコート加工を施した商品を中心にセレクトしました。
新築はもちろん、リフォームにも最適です。



LV-8498 防火種別 2-2 準不燃 難燃
巾92cm切売可
トップコート 防かび SV



LV-8499



LV-8500 防火種別 2-2 準不燃 難燃
巾92cm切売可 :32**46.3cm
エンボスリピード 無地貼可
防かび SV



LV-8501



壁・天井：LV-8498



LV-8502 防火種別 2-2 準不燃 難燃
巾92.5cm切売可 :31.6**46.2cm
トップコート 防かび SV



LV-8503



LV-8504 防火種別 2-2 準不燃 難燃
巾92cm切売可 防かび SV



LV-8505



LV-8506 防火種別 2-2 準不燃 難燃
巾92cm切売可 トップコート 防かび SV



LV-8507 防火種別 2-2 準不燃 難燃
巾92.5cm切売可 20.9~30.8cm 無地貼可 トップコート 防かび SV



LV-8508 防火種別 2-2 準不燃 難燃
巾92cm切売可 防かび SV

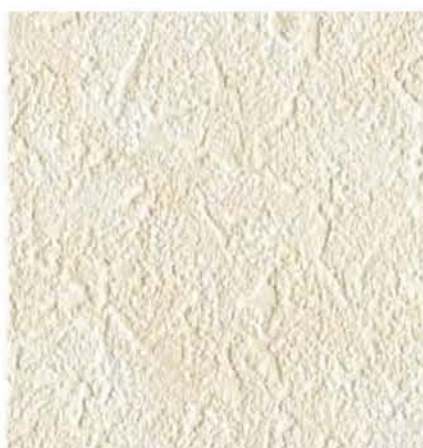

LV-8509



LV-8510 防火種別 2-2 準不燃 難燃
巾92cm切売可 トップコート 防かび SV



LV-8511



LV-8512 防火種別 2-2 準不燃 難燃
巾92cm切売可 防かび SV



LV-8513



LV-8514 防火種別 2-4 準不燃 難燃
巾92cm切売可 防かび SV



LV-8515

7107-0007 / TWA-A-09000001



LV-8516 防火種別 2-2 準不燃 難燃
巾92cm切売可 防かび SV

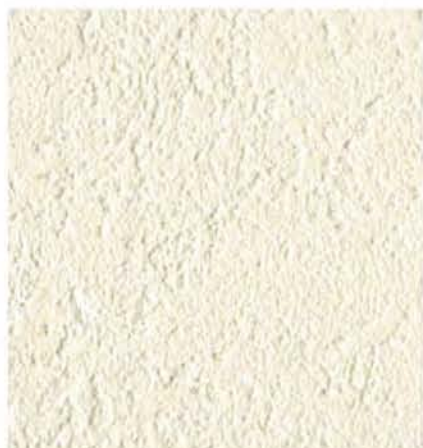

LV-8517



LV-8518 防火種別 2-2 準不燃 難燃
巾92cm切売可 防かび SV



LV-8519



LV-8520 防火種別 2-2 準不燃 難燃
巾92cm切売可 防かび SV



LV-8521



LV-8522 防火種別 2-2 準不燃 難燃
巾92cm切売可 防かび SV



LV-8523



LV-8524 防火種別 2-4 準不燃 難燃
巾92cm切売可 防かび SV



LV-8525



LV-8526 防火種別 2-2 準不燃 難燃
巾92cm切売可 防かび SV



LV-8527



天井：LV-8528 壁：LV-8332



天井：LV-8529 壁：LV-8274



天井：LV-8530



天井：LV-8531 壁：LV-8498



LV-8528 防火種別 2-2 準不燃 難燃
巾92cm切売可 :64.2→30.7cm 防かび SV



LV-8529 防火種別 2-2 準不燃 難燃
巾92cm切売可 :32.2→23cm 防かび SV



LV-8530 防火種別 2-2 準不燃 難燃
巾92.5cm切売可 :3.5→3.4cm 防かび SV



LV-8531 防火種別 2-2 準不燃 難燃
巾92cm切売可 防かび SV



LV-8532 防火種別 2-2 準不燃 難燃
巾92.5cm切売可 :16→15.4cm 防かび SV



LV-8533 防火種別 2-2 準不燃 難燃
巾92.5cm切売可 :32→46.3cm 防かび SV



LV-8534 防火種別 2-2 準不燃 難燃
巾92.5cm切売可 :8→7.7cm 防かび SV



LV-8535 防火種別 2-2 準不燃 難燃
巾92cm切売可 :22.6→30.7cm 無地貼可 防かび SV



天井 : LV-8532 壁 : LV-8462



天井 : LV-8533



天井 : LV-8534 壁 : LV-8332



LV-8536 防火種別 2-2 準不燃 難燃
巾92cm切売可 防かび SV



LV-8537 防火種別 2-2 準不燃 難燃
巾92.5cm切売可 :32→46.2cm 無地貼可 防かび SV



LV-8538 防火種別 2-2 準不燃 難燃
巾92.5cm切売可 :21.4→23.1cm 防かび SV



LV-8539 防火種別 2-2 準不燃 難燃
巾92.5cm切売可 :16.1→15.5cm 防かび SV



天井 : LV-8537 壁 : LV-8275



天井 : LV-8538



天井 : LV-8539 壁 : LV-8476

施工性UP!

超はっ水トップコートを施した壁紙です。
表面が滑らかなので施工時のハケさばきがよく、
施工糊も拭き取りやすいので仕上がりもきれいです。

お手入れカンタン

水汚れを水玉状にはじくので、
ついてすぐなら簡単に拭き取ることができます。
また、ホコリや手垢もつきにくくなっています。

充実のバリエーション

全60点のトップコート商品を収録しています。
色、柄ともにラインナップが充実しました。
お好みに合わせてセレクトできます。

トップコート壁紙の構造

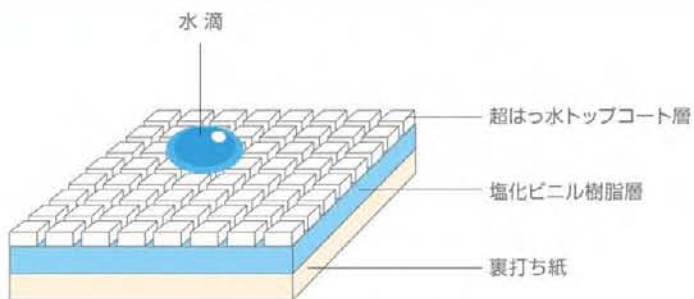

はっ水比較



〈トップコート壁紙〉
水汚れを水玉状にはじく



〈一般ビニル壁紙〉
水汚れが全体に広がる



LV-8498

巾92cm切売可

準不燃 難燃
防火種別 2-2
トップコート 防かび
SV



LV-8499



LV-8506

巾92cm切売可

準不燃 難燃
防火種別 2-2
トップコート 防かび
SV



LV-8502

巾92.5cm切売可
：31.6**46.2cm

準不燃 難燃
防火種別 2-2
トップコート 防かび
SV



LV-8503



LV-8507

巾92.5cm切売可
：20.9**30.8cm
無地貼可

準不燃 難燃
防火種別 2-2
トップコート 防かび
SV



LV-8510

巾92cm切売可

準不燃 難燃
防火種別 2-2
トップコート 防かび
SV



LV-8511



LV-8390



LV-8155



LV-8326

巾92cm切売可

準不燃 難燃
防火種別 2-2
トップコート 防かび
SV



LV-8327



LV-8426

巾92cm切売可

準不燃 難燃
防火種別 2-2
トップコート 防かび
SV



LV-8427



LV-8391



LV-8156



LV-8328

巾92cm切売可

準不燃 難燃
防火種別 2-2
トップコート 防かび
SV



LV-8329



LV-8430

巾92cm切売可

準不燃 難燃
防火種別 2-2
トップコート 防かび
SV



LV-8431



LV-8392



LV-8157



LV-8330

巾92cm切売可

準不燃 難燃
防火種別 2-2
トップコート 防かび
SV



LV-8331



LV-8438

巾92cm切売可

準不燃 難燃
防火種別 2-2
トップコート 防かび
SV



LV-8439

LV-8155~8157・8390~8392

巾92cm切売可

準不燃 難燃
防火種別 2-2
トップコート 防かび SV



LV-8293 防火種別 2-2 準不燃 難燃
巾92cm切売可
トップコート 防かび
SV



LV-8294



LV-8304 防火種別 2-2 準不燃 難燃
巾92cm切売可
トップコート 防かび
SV



LV-8305



LV-8306



LV-8264



LV-8267



LV-8274



LV-8277

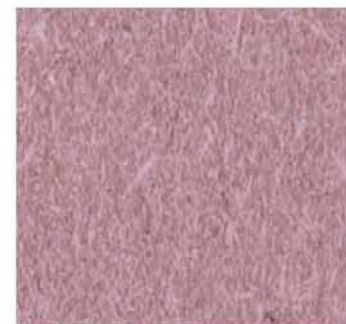

LV-8280



LV-8265



LV-8268



LV-8275



LV-8278



LV-8281



LV-8266



LV-8276



LV-8279



LV-8282

LV-8264~8268 防火種別 2-2 準不燃 難燃
巾92cm切売可 64.1~92cm
無地貼可
トップコート 防かび
SV

LV-8274~8282 防火種別 2-2 準不燃 難燃
巾92cm切売可
トップコート 防かび
SV



LV-8357



LV-8358



LV-8039



LV-8048

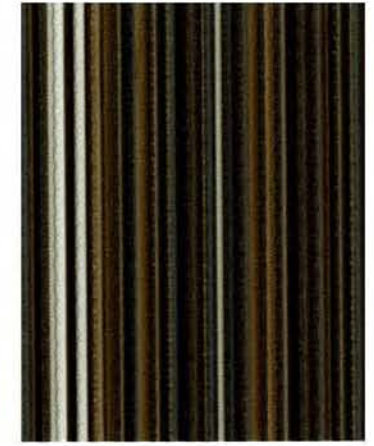

LV-8051



LV-8295



LV-8360



LV-8040



LV-8049



LV-8052



LV-8359



LV-8361



LV-8041



LV-8050

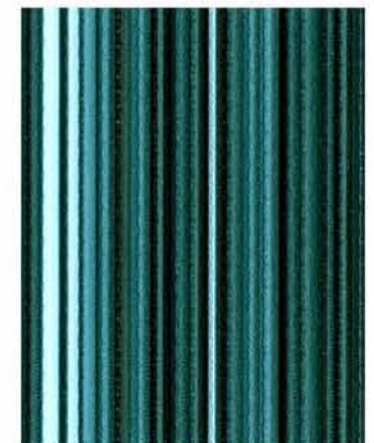

LV-8053

LV-8295・8357~8361
巾92.5cm切売可 寸32.1~30.8cm

防火種別 2-2 準不燃 難燃
トップコート 防かび
SV

LV-8039~8041
巾92.5cm切売可 寸35~46.2cm

準不燃 難燃
防火種別 2-2
トップコート 防かび
SV

LV-8048~8050
巾92.5cm切売可 寸2.6~0.9cm

準不燃 難燃
防火種別 2-2
トップコート 防かび
SV

LV-8051~8053
巾92.5cm切売可 寸9.2cm

準不燃 難燃
防火種別 2-2
トップコート 防かび
SV

⚠ 濃色の商品は、ひっかき傷や糊の拭き残しにご注意ください。

How to 機能壁紙

機能壁紙は種類もいろいろ、その効果もさまざまです。
あなたにピッタリの機能壁紙を見つけて、快適ライフを送りましょう。

How to
one

どのような種類があるの？

大きく分けて4つの機能壁紙があります。
まずは、機能壁紙の種類と特徴を知ることからスタート！

1. 汚れ防止壁紙



- 抗菌性フィルムをラミネートしています。汚れが浸透しにくく、拭き取りやすいのでお手入れが簡単です。
- 水汚れに強いPPフィルムタイプと油汚れに強いエパールフィルムタイプがあります。

➔ PPフィルムタイプ:P175~P184 エパールフィルムタイプ:P185~P196 をご覧ください。

2. アミノ酸消臭壁紙



- 大豆から抽出したアミノ酸を利用して悪臭を除去。良い香りはそのままに、悪臭だけを取り除きます。

➔ P197~P204 をご覧ください。

3. 吸放湿/通気性壁紙



- 湿度をコントロールする壁紙です。室内を快適に保ち結露やカビが発生しにくくなる効果があります。
- 壁紙の仕組みの違いによって、吸放湿壁紙と通気性壁紙の2種類があります。

➔ 吸放湿壁紙:P205・P206 通気性壁紙:P207・208 をご覧ください。

4. マイナスイオン壁紙



- マイナスイオンを発生させる天然鉱石を配合した壁紙です。心身をリラックスさせる効果があるといわれています。

➔ P209・P210 をご覧ください。

How to 機能壁紙



How to
two

どこにを使えばいいの？

機能壁紙の種類がわかったら、使用する空間を考えましょう。
空間ごとのニーズにあった機能を選ぶこと、これがポイントです！

■ LDK・キッチン

なら

アミノ酸消臭壁紙 
汚れ防止壁紙 

家族が集う場所だから、
いつも清潔に保ちましょう。
抗菌効果もある汚れ防止壁紙や
アミノ酸消臭壁紙がおすすめです。

■ 洗面・水廻り



なら

汚れ防止壁紙 

水はねによる汚れ、
気になりますよね。
汚れ防止壁紙ならお手入れも
カンタンです。

■ 和室



なら

吸放湿壁紙 
通気性壁紙 

閉めきりがちな和室は湿気が
こもりやすい場所。
吸放湿壁紙や通気性壁紙で
湿度をコントロール。お部屋を
快適に保ちましょう。

■ トイレ廻り

なら

アミノ酸消臭壁紙 
汚れ防止壁紙 

臭いや汚れが気になるトイレ廻り。
アミノ酸消臭壁紙や
汚れ防止壁紙で
いつも清潔な空間に！

■ 寝室

なら

マイナスイオン壁紙 

安らぎと落ち着きが
ほしい空間。
マイナスイオン壁紙で
心身ともにリラックス！

■ 玄関・廊下

なら

汚れ防止壁紙 

お客様も家族のみんなも、
たくさんの方が通るから
汚れ防止壁紙で、ホコリや
手垢からしっかりガード！



水汚れに強い

水汚れに強い抗菌性PP(ポリプロピレン)フィルムを
表面にラミネートしています。

汚れが浸透しにくく、拭き取りやすいのでお手入れが簡単です。

日常生活の一般的な汚れは、水や中性洗剤で落とせます。

● ● ● こんな場所におすすめ! ● ● ●



洗面廻り

水汚れがつきやすいトイレ・洗面廻り
におすすめです。抗菌効果もあるので、
清潔な空間に保てます。



子供部屋

水廻りはもちろん、日常生活での一般的な
汚れにも効果があります。汚れやすい
お子様のお部屋にもおすすめです。

施工性UP

柔軟性が高いためコーナーやジョイントがキレイに収まります。

冬場や寒冷地での施工性もUP!

● ● ● こんな場所におすすめ! ● ● ●



リビング

リビングや廊下・階段廻りなど、
広い場所でも効率よく貼ることができます。



廊下・階段

汚れ防止壁紙の構造

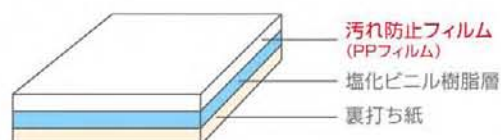

汚れ落ち比較

汚れの種類:クレヨン
(除去剤:中性洗剤)



〈汚れ防止壁紙:PPフィルム〉



〈一般ビニル壁紙〉



LV-8540



LV-8540

防火種別 2-2

準不燃 難燃

巾92cm切売可

施工注意

汚れ防止 抗菌

防かび SV



LV-8541



LV-8542

防火種別 2-2

準不燃 難燃

巾93cm切売可 132.4→31cm

施工注意

汚れ防止 抗菌

防かび SV



LV-8543



LV-8544

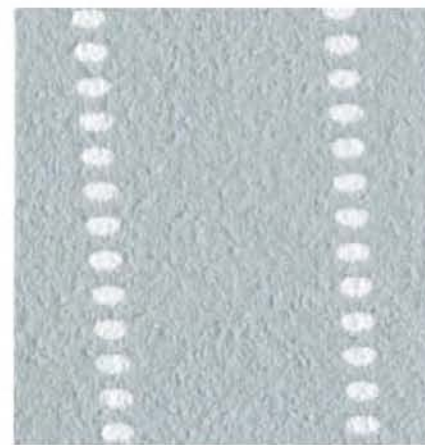

LV-8544

防火種別 2-2

準不燃 難燃

巾92.5cm切売可 132→46.2cm

施工注意

汚れ防止 抗菌

防かび SV



LV-8545

施工注意

LV-8540～8545 施工要領は、巻末213ページをご参照ください。一般のビニル壁紙に比べて施工難易度がやや高いため、施工費が若干割増になる場合があります。



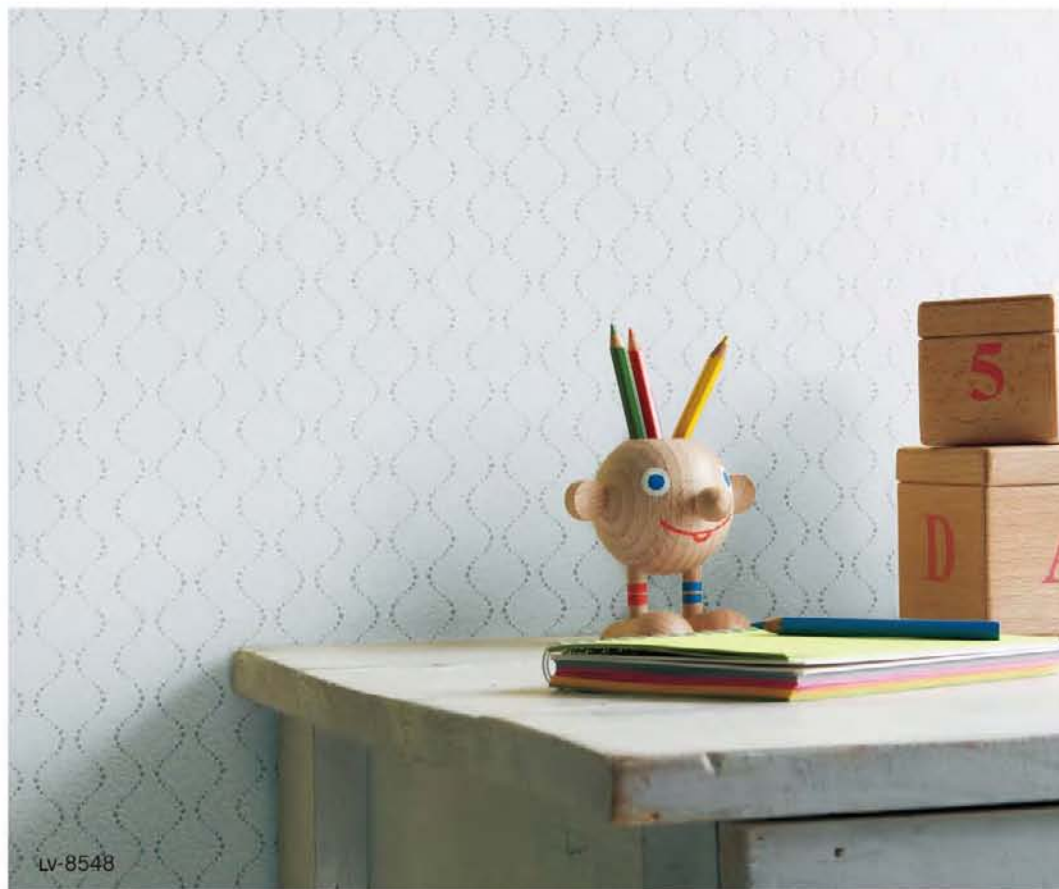



LV-8546



LV-8549

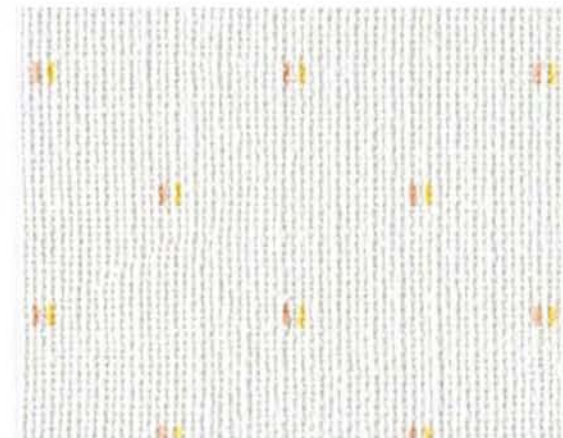

LV-8552



LV-8547

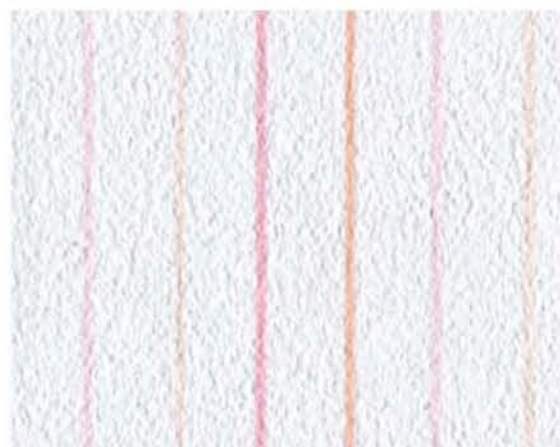

LV-8550

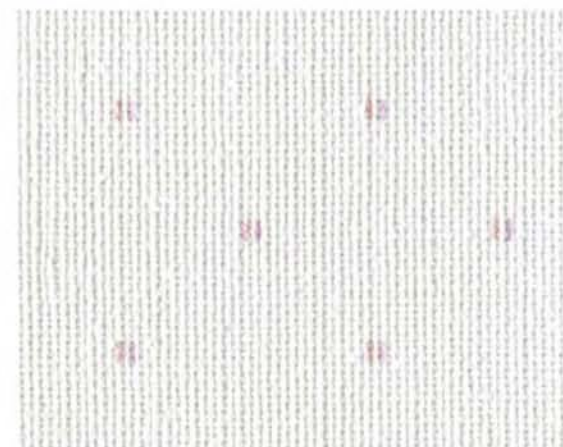

LV-8553



LV-8548



LV-8551

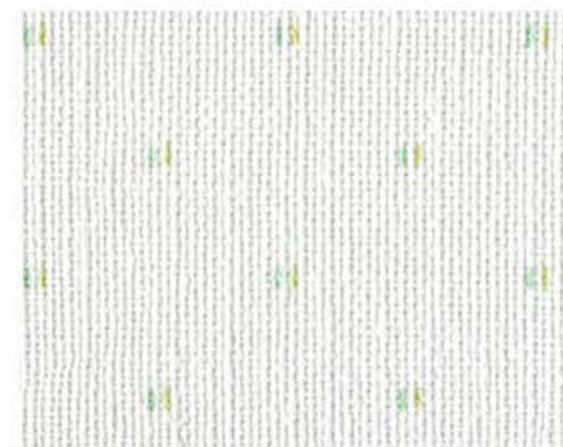

LV-8554

LV-8546~8548

巾92.5cm切売可 12.8→5.1cm

施工注意

防火種別 2-2

準不燃 難燃

汚れ防止 抗菌

防かび SV

LV-8549~8551

巾92cm切売可 →4.6cm

施工注意

防火種別 2-2

準不燃 難燃

汚れ防止 抗菌

防かび SV

LV-8552~8554

巾92.5cm切売可 13.2→3.3cm

施工注意

防火種別 2-2

準不燃 難燃

汚れ防止 抗菌

防かび SV





LV-8555



LV-8556



LV-8557



LV-8555

防火種別 2-2

準不燃 難燃

巾92.5cm切売可 : 9.1→18.5cm

汚れ防止 抗菌

施工注意

防かび SV



LV-8556

防火種別 2-2

準不燃 難燃

巾92.5cm切売可 : 32→46.3cm

汚れ防止 抗菌

施工注意

防かび SV



LV-8557

防火種別 2-2

準不燃 難燃

巾92.5cm切売可 : 32→46.2cm

汚れ防止 抗菌

施工注意

防かび SV



LV-8558



LV-8559



LV-8562



LV-8565



LV-8560



LV-8563

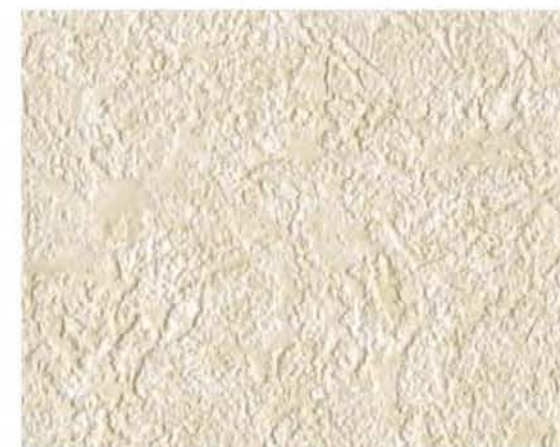

LV-8566



LV-8561



LV-8564



LV-8567

LV-8559～8561

巾92cm切売可

[施工注意](#)

防火種別 2-4

準不燃 難燃

汚れ防止 抗菌

防かび SV

LV-8562～8564

巾92cm切売可

[施工注意](#)

防火種別 2-4

準不燃 難燃

汚れ防止 抗菌

防かび SV

LV-8565～8567

巾92cm切売可

[施工注意](#)

防火種別 2-2

準不燃 難燃

汚れ防止 抗菌

防かび SV





LV-8568



LV-8579



左壁：LV-8578 右壁：LV-8574 天井：LV-8436



LV-8568



LV-8571



LV-8574



LV-8577



LV-8569



LV-8572



LV-8575



LV-8578



LV-8570



LV-8573



LV-8576



LV-8579

LV-8568~8570 防火種別 2-2 準不燃 難燃
巾92cm切売可
施工注意
汚れ防止 抗菌
防かび SV

LV-8571~8573 防火種別 2-2 準不燃 難燃
巾92cm切売可
施工注意
汚れ防止 抗菌
防かび SV

LV-8574~8579 防火種別 2-2 準不燃 難燃
巾92cm切売可
施工注意
汚れ防止 抗菌
防かび SV

施工注意

LV-8568~8579 施工要領は、巻末213ページをご参照ください。一般のビニル壁紙に比べて施工難易度がやや高いため、施工費が若干割増になる場合があります。





LV-8580



LV-8582

防火種別 2-2

準不燃 難燃

巾92cm切売可

施工注意

汚れ防止 抗菌

防かび SV



LV-8583



LV-8580

防火種別 2-2

準不燃 難燃

巾92.5cm切売可 : 37.3→92.5cm

施工注意

汚れ防止 抗菌

表面強化 防かび

SV



LV-8581



LV-8584

防火種別 2-2

準不燃 難燃

巾93cm切売可 : 34→46.5cm

施工注意

汚れ防止 抗菌

防かび SV



LV-8585



LV-8586



LV-8589



LV-8592



LV-8595



LV-8587



LV-8590



LV-8593



LV-8596



LV-8588



LV-8591



LV-8594



LV-8597

LV-8586~8588 防火種別 2-2 準不燃 難燃
巾92cm切売可
施工注意
汚れ防止 抗菌
防かび SV

LV-8589~8591 防火種別 2-4 準不燃 難燃
巾92cm切売可
施工注意
汚れ防止 抗菌
防かび SV

LV-8592~8594 防火種別 2-2 準不燃 難燃
巾92cm切売可
施工注意
汚れ防止 抗菌
防かび SV

LV-8595~8597 防火種別 2-2 準不燃 難燃
巾92cm切売可
施工注意
汚れ防止 抗菌
防かび SV



油汚れに強い

油汚れに強い抗菌性エパールフィルムを表面にラミネートしています。汚れが浸透しにくく、拭き取りやすいのでお手入れが簡単です。

日常生活の一般的な汚れは、水や中性洗剤で落とせます。

● ● ● こんな場所におすすめ! ● ● ●

▼ ダイニング・キッチン



しつこい油汚れが拭き取れるので、ダイニング・キッチン週りに最適です。



◀ リビング

多くの人が集うリビングや玄関など、汚れがつきやすい場所にもおすすめです。

▼ 玄関



汚れ防止壁紙の構造

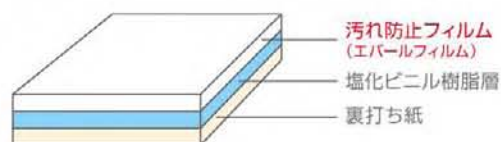

汚れ防止フィルム
(エパールフィルム)
塩化ビニル樹脂層
裏打ち紙

汚れ落ち比較

汚れの種類:マジック
(除去剤:アルコール)



〈汚れ防止壁紙:エパールフィルム〉



〈一般ビニル壁紙〉



LV-8598



LV-8598

巾92cm切売可 : 15.6→23cm

施工注意

防火種別 2-2 準不燃 難燃

汚れ防止 抗菌

防かび SV

Lifestyle WALL 2000-2019



LV-8599



LV-8599

巾92cm切売可 : 14.3→18.4cm

施工注意

防火種別 2-2 準不燃 難燃

汚れ防止 抗菌

表面強化 防かび

SV



LV-8600

⚠️ 商品厚が薄くフラットな商品なので、下地処理は丁寧に行ってください。

施工注意

LV-8598~8600 施工要領は、巻末213ページをご参照ください。一般のビニル壁紙に比べて施工難易度がやや高いため、施工費が若干割増になる場合があります。





LV-8606



LV-8603



LV-8606

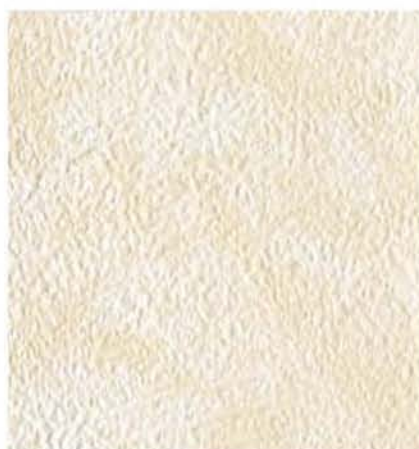

LV-8604



LV-8607



LV-8601

防火種別 2-4

準不燃 難燃

巾92.5cm切売可 巾20→46.3cm
エンボスリピート 無地貼可

施工注意

汚れ防止 抗菌

表面強化 防かび

SV



LV-8602



LV-8605

LV-8603~8605

防火種別 2-2

準不燃 難燃

巾92cm切売可

施工注意

汚れ防止 抗菌

表面強化 防かび

SV



LV-8608

LV-8606~8608

防火種別 2-2

準不燃 難燃

巾92cm切売可

施工注意

汚れ防止 抗菌

防かび SV



LV-8609

防火種別 2-2

準不燃 難燃

巾92cm切売可

施工注意

汚れ防止 抗菌

防かび SV

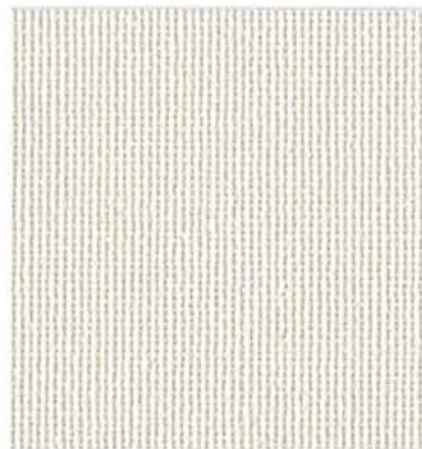

LV-8610



LV-8611

防火種別 2-4

準不燃 難燃

巾92cm切売可

施工注意

汚れ防止 抗菌

防かび SV



LV-8612



LV-8613

防火種別 2-2

準不燃 難燃

巾92cm切売可

施工注意

汚れ防止 抗菌

防かび SV



LV-8614

防火種別 2-2

準不燃 難燃

巾92cm切売可

施工注意

汚れ防止 抗菌

防かび SV



LV-8615

防火種別 2-2

準不燃 難燃

巾92cm切売可

施工注意

汚れ防止 抗菌

防かび SV



LV-8616



LV-8617

防火種別 2-2

準不燃 難燃

巾92cm切売可

施工注意

汚れ防止 抗菌

防かび SV



LV-8618



LV-8619

防火種別 2-2

準不燃 難燃

巾92cm切売可

施工注意

汚れ防止 抗菌

防かび SV



LV-8620



LV-8621



LV-8623



LV-8621

巾92cm切売可 : 16→11.5cm
施工注意

防火種別 2-4 **準不燃** **難燃**
汚れ防止 **抗菌**
防かび **SV**

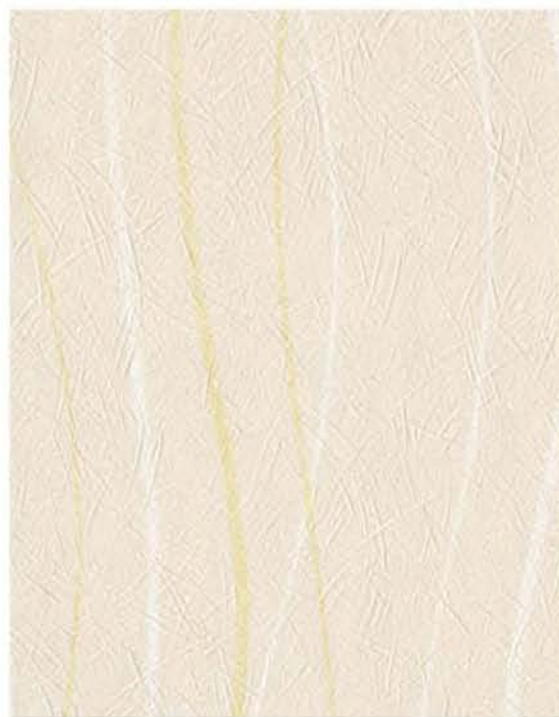

LV-8622



LV-8623

巾92.5cm切売可 : 64→92.5cm
施工注意

防火種別 2-2 **準不燃** **難燃**
汚れ防止 **抗菌**
表面強化 **防かび**
SV



LV-8625



LV-8626



LV-8624

防火種別 2-2

準不燃 難燃

巾92cm切売可 :64→92cm

施工注意

汚れ防止 抗菌

表面強化 防かび

SV



LV-8625



LV-8626

防火種別 2-2

準不燃 難燃

巾92.5cm切売可 :32→46.3cm

施工注意

汚れ防止 抗菌

防かび SV



LV-8627

施工注意

LV-8624~8627 施工要領は、巻末213ページをご参照ください。一般のビニル壁紙に比べて施工難易度がやや高いため、施工費が若干割増になる場合があります。





ポーター：LV-8628 腰上：LV-8629 腰下：LV-8630



LV-8628 準不燃 難燃
防火種別 2-2
巾9.5cm×10m巻
→16.1cm
ポーター/本売
施工注意

汚れ防止
抗菌
表面強化
防かび
SV



LV-8629 準不燃 難燃
防火種別 2-2
巾92.5cm切売可；21.3→30.8cm
施工注意

汚れ防止
抗菌
防かび
SV



LV-8630 準不燃 難燃
防火種別 2-4
巾92cm切売可
施工注意

汚れ防止 抗菌
防かび SV

LV-8628



※両端は化粧断ち加工済みです。施工費は割増しになります。



LV-8631 防火種別 2-2 **準不燃** **難燃**
巾92.5cm切売可 ↓21.3↔30.8cm

施工注意

汚れ防止
抗菌
防かび
SV



LV-8633 防火種別 2-2 **準不燃** **難燃**

巾9.5cm×10m巻
↔16.1cm

ポーター/本売

施工注意

汚れ防止
抗菌
表面強化
防かび
SV



LV-8632 防火種別 2-2 **準不燃** **難燃**
巾92cm切売可 ↓21.5↔18.4cm

施工注意

汚れ防止 抗菌
表面強化 防かび
SV

LV-8633



※両端は化粧断ち加工済みです。施工費は割増しになります。



ポーター：LV-8633 腰上：LV-8631 腰下：LV-8632

施工注意

LV-8631～8633 施工要領は、巻末213ページをご参照ください。一般のビニル壁紙に比べて施工難易度がやや高いため、施工費が若干割増になる場合があります。



LV-8634 防火種別 2-2 **準不燃** **難燃**
巾92.5cm切売可 ↓21.4→46.3cm

施工注意

汚れ防止
抗菌
防かび
SV



LV-8636 防火種別 2-2 **準不燃** **難燃**

巾11.5cm×10m巻
→21.4cm

ポーター/本売

施工注意

汚れ防止
抗菌
防かび
SV



LV-8635 防火種別 2-2 **準不燃** **難燃**

巾92.5cm切売可 ↓21.3→23.1cm

施工注意

汚れ防止
抗菌
防かび
SV

LV-8636



※両端は化粧断ち加工済みです。施工費は割増しになります。



ポーター：LV-8636 腰上：LV-8634 腰下：LV-8635



LV-8637 防火種別 2-2 準不燃 難燃
巾92cm切売可 ♯23↔46cm
汚れ防止 抗菌
表面強化 防かび
SV
施工注意



LV-8638 防火種別 2-2 準不燃 難燃
巾92.5cm切売可 ♯32↔46.3cm
汚れ防止 抗菌
表面強化 防かび
SV
施工注意



LV-8639 防火種別 2-2 準不燃 難燃
巾92.5cm切売可 ♯46.2↔46.3cm
汚れ防止 抗菌
表面強化 防かび
SV
施工注意



LV-8637



LV-8638



LV-8639

施工注意

LV-8637~8639 施工要領は、巻末213ページをご参照ください。一般のビニル壁紙に比べて施工難易度がやや高いため、施工費が若干割増になる場合があります。



LV-8640 防火種別 2-2 準不燃 難燃
巾92.5cm切売可 32→46.3cm
汚れ防止 抗菌
防かび SV
施工注意



LV-8642 防火種別 2-2 準不燃 難燃
巾92cm切売可
汚れ防止 抗菌
表面強化
防かび
SV
施工注意



ボーダー：LV-8641 腰上：LV-8640 腰下：LV-8646



LV-8641 防火種別 2-2 準不燃 難燃
巾10.5cm×10m巻 32cm
汚れ防止 抗菌
防かび SV
ボーダー/本売
施工注意



LV-8643 防火種別 2-2 準不燃 難燃
巾11cm×10m巻 32.1cm
汚れ防止 抗菌
表面強化 防かび
SV
施工注意



ボーダー：LV-8643 腰上・腰下：LV-8642



LV-8641
10.5cm
※両端は化粧断ち加工済みです。施工費は割増しになります。



LV-8643
11cm
※両端は化粧断ち加工済みです。施工費は割増しになります。

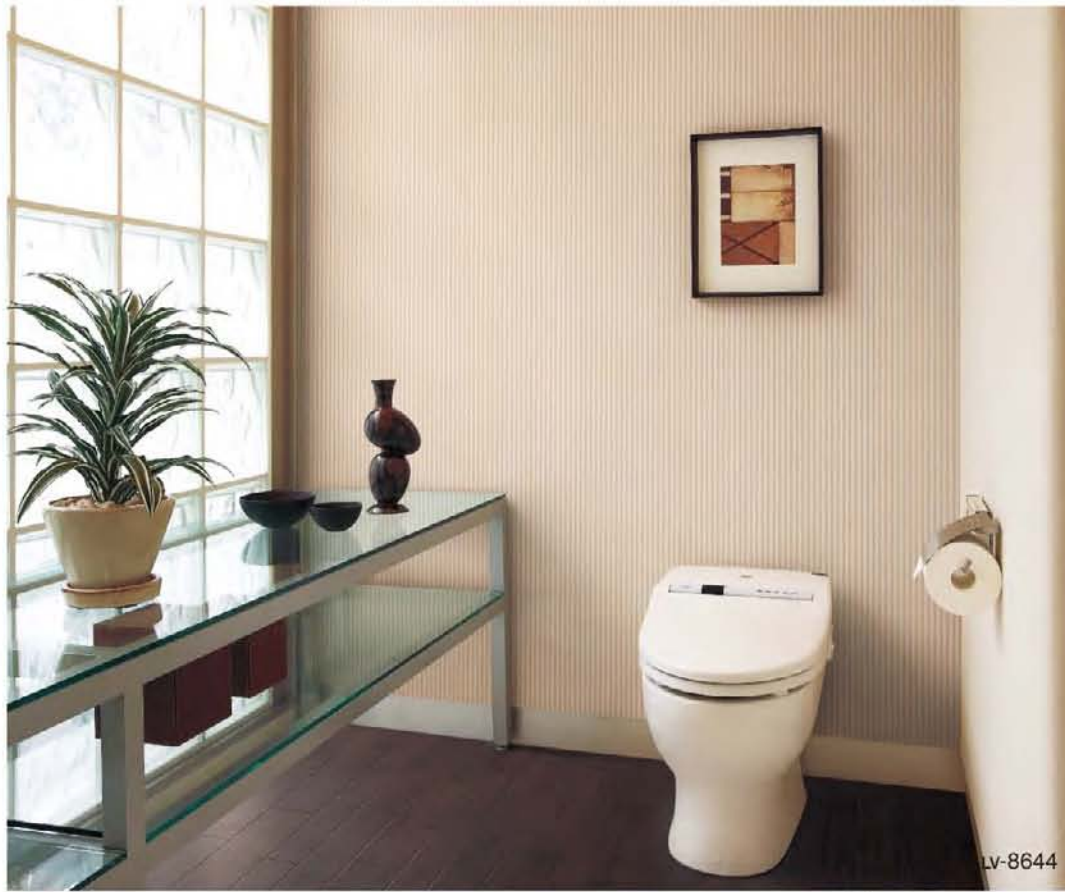

LV-8644



lv-8644



lv-8647



lv-8645



lv-8648



LV-8649



lv-8646



lv-8649

LV-8644~8646 防火種別 2-2 準不燃 難燃
巾92cm切売可 1.5cm
施工注意

汚れ防止 抗菌
防かび SV

LV-8647~8649 防火種別 2-2 準不燃 難燃
巾92.5cm切売可 1.6~92.5cm
施工注意

汚れ防止 抗菌
表面強化 防かび
SV

施工注意

LV-8644~8649 施工要領は、巻末213ページをご参照ください。一般のビニル壁紙に比べて施工難易度がやや高いため、施工費が若干割増になる場合があります。





大豆アミノ酸消臭壁紙
まめに消臭

大豆アミノで悪臭除去

消臭剤は大豆から抽出したアミノ酸が主成分です。
良い香りそのままに悪臭だけを取り除きます。
生活悪臭、タバコの臭い、ホルムアルデヒドなど、
さまざまな悪臭に効果を発揮します。

こんな場所におすすめ!



◀ LDK

生活悪臭やタバコの臭いなど、
さまざまな臭いが気になる
LDKにおすすめ。

▶ ペット共生住宅

ペットの臭いにも効果を発揮。腰上部、
天井に併用すればさらに効果的です。



消臭のメカニズム

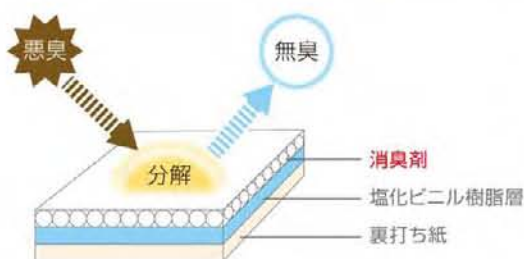

消臭効果は悪臭の程度や環境に
より異なりますが、
10~15年くらい持続します。

※消臭機能は臭いを完全になくすことを保証するものではありません。
臭いの感じ方には個人差があり、環境によっても差が生じます。
※機能詳細については、付録の別冊資料をそらんください。

抗菌効果で清潔

抗菌効果もあるのでお部屋を清潔に保てます。
消臭+抗菌のダブル効果で
住まいをより快適な空間にしましょう。

こんな場所におすすめ!

▼ トイレ



トイレ廻りは臭いや汚れが気になる場所。消臭+抗菌効果で常に清潔に保ちましょう。

消臭性能試験結果

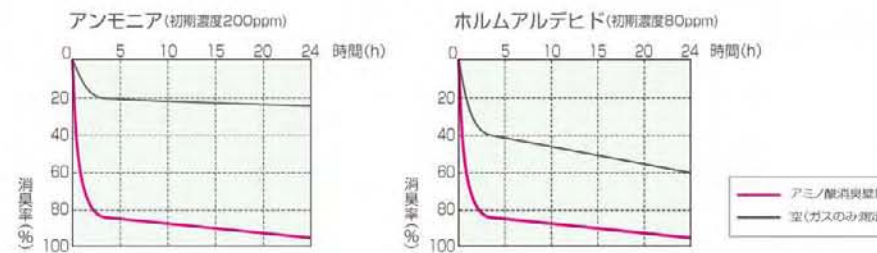

《試験方法》 ● 壁紙サンプル20×20cmの裏面・断面をアルミテープでマスキングし、有効表面積を18×18cmにする。
● 5リットルのデドラーバッグに上記壁紙サンプルを入れ、3リットルの試験対象ガスを注入。
ガス検知管により残存ガス濃度を測定。測定環境は23℃、65%RH。

※データは実測値であり、保証値ではありません。



LV-8650 防火種別 2-2 準不燃 難燃
巾92cm切売可 : 32.2→30.7cm
アミノ消臭 抗菌
防かび SV



LV-8651 防火種別 2-2 準不燃 難燃
巾92cm切売可 : 21.4→13.2cm
アミノ消臭 抗菌
防かび SV



LV-8652 防火種別 2-2 準不燃 難燃
巾92.5cm切売可 : 32→46.3cm
アミノ消臭 抗菌
防かび SV



LV-8653

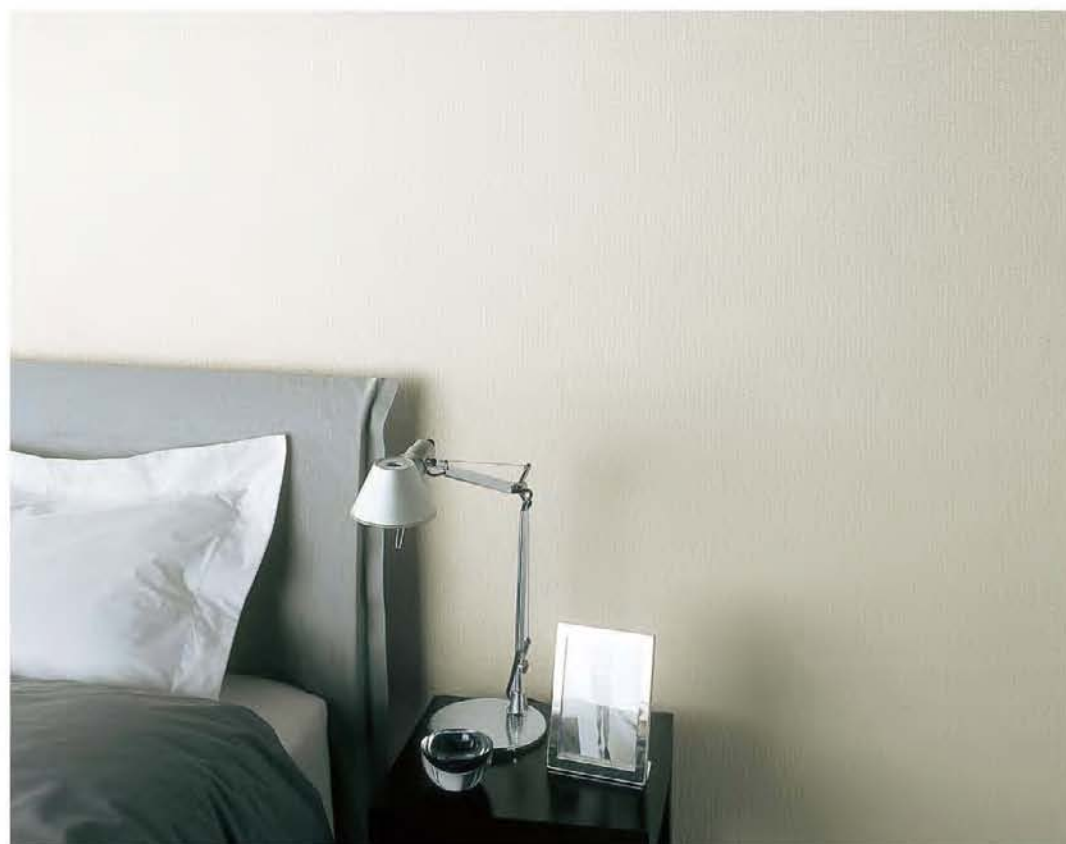

LV-8655



LV-8654 防火種別 2-2 準不燃 難燃
巾92.5cm切売可 : 32→23.1cm
アミノ消臭 抗菌
防かび SV



LV-8655



LV-8656 防火種別 2-2 準不燃 難燃
巾92cm切売可 16→11.5cm
アミノ消臭 抗菌
防かび SV



LV-8657 防火種別 2-2 準不燃 難燃
巾92.5cm切売可 16→46.2cm
アミノ消臭 抗菌
防かび SV



LV-8658



LV-8659 防火種別 2-2 準不燃 難燃
巾92.5cm切売可 132.1→46.2cm
アミノ消臭 抗菌
防かび SV



LV-8656



LV-8658



LV-8659



LV-8660 防火種別 2-2 準不燃 難燃
巾92.5cm切売可 46.3→46.2cm
アミノ消臭 抗菌
防かび SV



LV-8661 防火種別 2-2 準不燃 難燃
巾92.5cm切売可 16→30.8cm
アミノ消臭 抗菌
防かび SV



LV-8662 防火種別 2-2 準不燃 難燃
巾92cm切売可 32.1→46cm
アミノ消臭 抗菌
防かび SV



LV-8663 防火種別 2-2 準不燃 難燃
巾92cm切売可 32.1→46cm
アミノ消臭 抗菌
防かび SV



LV-8660



LV-8661



LV-8662



LV-8663



LV-8664



LV-8667



LV-8665



LV-8668



LV-8666



LV-8669

LV-8664~8669 防火種別 2-2

準不燃 難燃

アミノ消臭 抗菌

防かび SV

巾92cm切売可

左壁：LV-8664 右壁：LV-8668





LV-8670 防火種別 2-2 準不燃 難燃
巾92cm切売可
アミノ消臭 抗菌
防かび SV



LV-8671



LV-8672 防火種別 2-2 準不燃 難燃
巾92cm切売可
アミノ消臭 抗菌
防かび SV



LV-8673



LV-8674 防火種別 2-2 準不燃 難燃
巾92cm切売可
アミノ消臭 抗菌
防かび SV



LV-8675

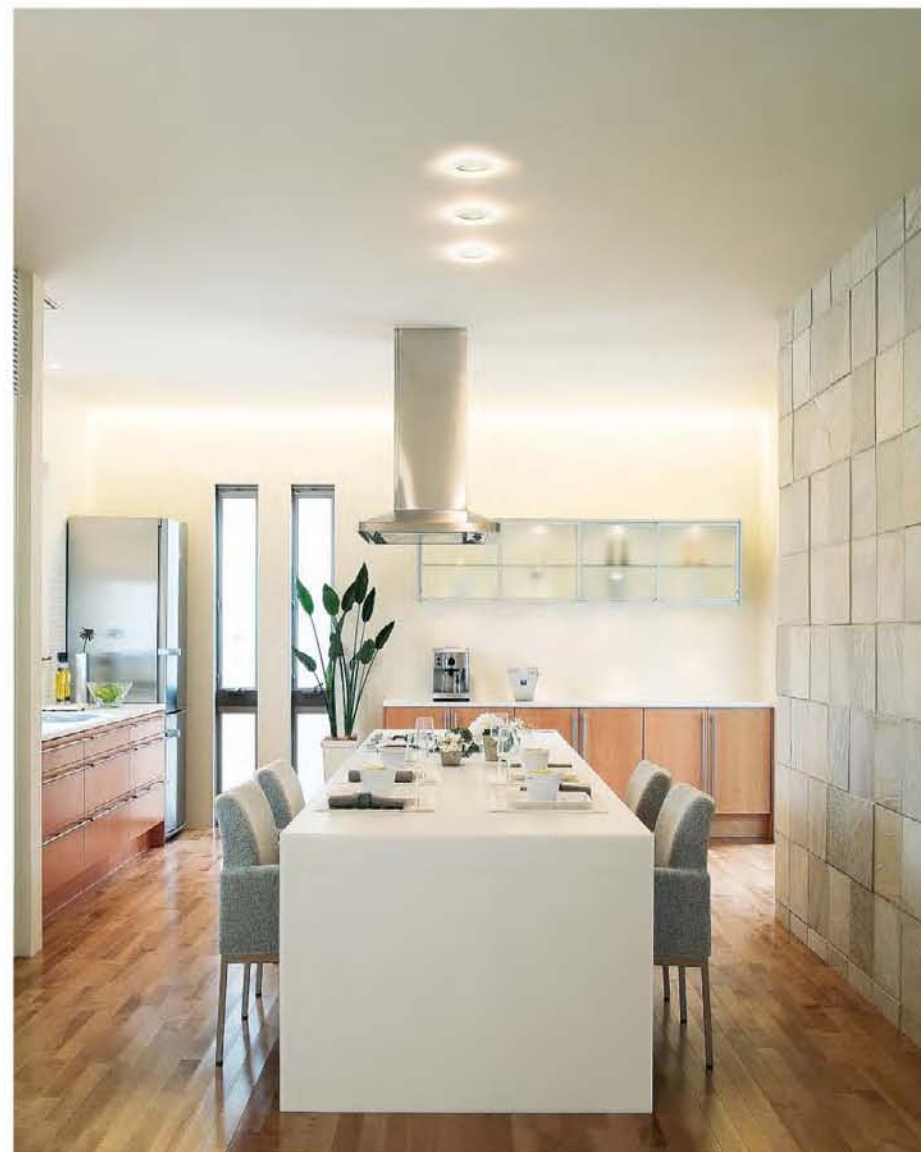

LV-8674



LV-8676 防火種別 2-2 準不燃 難燃
巾92cm切売可
アミノ消臭 抗菌
防かび SV



LV-8677



LV-8678

防火種別 2-2 準不燃 難燃

巾92cm切売可

アミノ消臭 抗菌

防かび SV



LV-8679



LV-8680



LV-8680

防火種別 2-2 準不燃 難燃

巾92cm切売可

アミノ消臭 抗菌

防かび SV



LV-8681



LV-8682

防火種別 2-2 準不燃 難燃

巾92.5cm切売可 :30.6→46.3cm

アミノ消臭 抗菌

防かび SV



LV-8683



天井に最適なポリウムタイプです。
仕上がりの美しい商品をセレクトしましたので、
リフォーム時にもおすすめです。

湿度のコントロール機能も!

通気性・透湿性も備えているので、石膏ボードへ施工すると、
お部屋の湿度をコントロールできます。結露やカビが発生しにくくなり、
お部屋を快適に保てます。

● 調湿石膏ボードと合わせて効果UP

空気や湿気を通すので、調湿石膏ボードに施工するとより大きな効果が期待できます。

● 天井を有効活用しましょう



機能をより有効活用するには、広い面積に使用するのがポイント。
壁面だと窓やドアなどの開口部があったり、家具に隠れて、効果を発揮する
面積が狭くなりがち。
天井は床面と同じ広い面積があるので、効果をさらに発揮できます。

6畳間の天井へ使用した場合の吸放湿量



※下地との組み合わせにより吸放湿効果が得られます。壁紙単体での吸放湿効果は期待できません。
また効果は環境や気候などの条件によって異なります。あらかじめご了承ください。
※機能詳細については、付録の別冊資料をご覧ください。



LV-8684 防火種別 2-2 準不燃 難燃
巾92cm切売可
アミノ消臭 抗菌 通気性
透湿性 防かび SV



LV-8687 防火種別 2-2 準不燃 難燃
巾92cm切売可
アミノ消臭 抗菌 通気性
透湿性 防かび SV



LV-8685 防火種別 2-2 準不燃 難燃
巾92cm切売可
アミノ消臭 抗菌 通気性
透湿性 防かび SV



LV-8688 防火種別 2-2 準不燃 難燃
巾92cm切売可
アミノ消臭 抗菌 通気性
透湿性 防かび SV



LV-8686 防火種別 2-2 準不燃 難燃
巾92cm切売可
アミノ消臭 抗菌 通気性
透湿性 防かび SV



LV-8689 防火種別 2-2 準不燃 難燃
巾92cm切売可 :21.4→46cm
無地貼可
アミノ消臭 抗菌
通気性 透湿性
防かび SV

吸水性ポリマーで湿度をコントロール

吸水性ポリマーを配合した壁紙です。
湿度の変化に応じて湿気を吸収・放出するので、
室内を快適に保ち結露やカビが発生しにくくなる効果があります。

● ● ● こんな場所におすすめ! ● ● ●

▼ 和室



閉めきりがちな和室や寝室、ウォークインクローゼットなど湿気がこもりやすいところにおすすめ。

▼ 寝室



吸放湿壁紙の構造

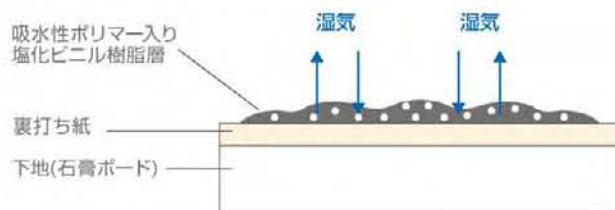

6畳間の壁・天井へ使用した場合の吸放湿量

普通石膏ボード下地  コップ6杯分の湿気を吸放湿

※空気や湿気をほとんど通しませんので、調湿石膏ボードに施工しても吸放湿効果の劇的な向上は期待できません。
普通石膏ボードへの施工をおすすめします。また効果は環境や気候などの条件によって異なります。
あらかじめご了承ください。

※機能詳細については、付録の別冊資料をご覧ください。



LV-8690 防火種別 2-2 準不燃 難燃
巾92.5cm切売可 : 29.6→46.2cm 吸放湿 防かび
SV



LV-8691



LV-8692 防火種別 2-2 準不燃 難燃
巾93cm切売可 : 30.6→46.5cm 吸放湿 防かび
無地貼可 SV



LV-8693



LV-8694 防火種別 2-2 準不燃 難燃
巾92cm切売可
吸放湿 防かび SV



LV-8695

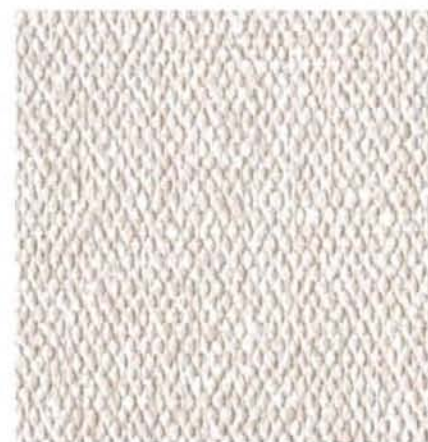

LV-8696 防火種別 2-2 準不燃 難燃
巾92cm切売可
吸放湿 防かび SV



LV-8697

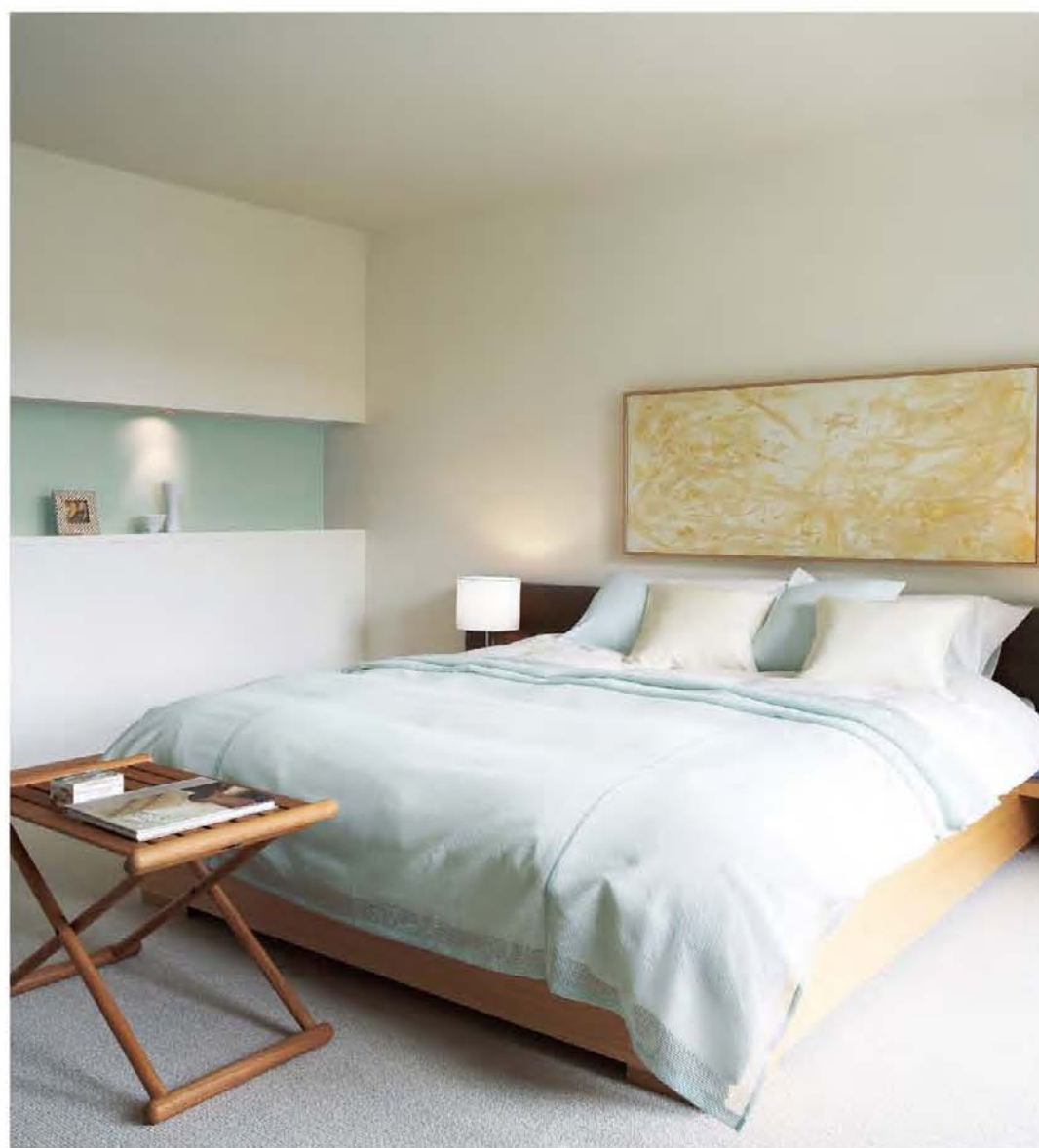

LV-8694



LV-8698 防火種別 2-2 準不燃 難燃
巾92cm切売可
吸放湿 防かび SV



LV-8699



LV-8700 防火種別 2-2 準不燃 難燃
巾92cm切売可
吸放湿 防かび SV



LV-8701



空気や湿気を通して 湿度をコントロール

空気や湿気を通す壁紙です。

石膏ボードへ施工することで、湿度をコントロールできます。

結露やカビが発生しにくくなる効果があるので、お部屋を快適に保てます。

調湿石膏ボードに施工すると、より大きな効果が期待できます。

● ● ● こんな場所におすすめ! ● ● ●

▼ リビング



人の体からもたくさんの水蒸気が発生します。閉めきりがちで湿気がこもりやすい寝室などはもちろん、多くの人が集まるリビングにもおすすめです。

通気性壁紙の構造

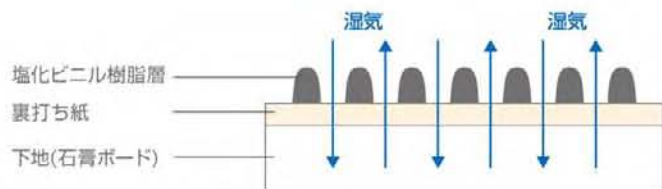

6畳間の壁・天井へ使用した場合の吸放湿量

普通石膏ボード下地  コップ 8 杯分の湿気を吸放湿

調湿石膏ボード下地  コップ 20 杯分の湿気を吸放湿

※下地との組み合わせにより吸放湿効果が得られます。壁紙単体での吸放湿効果は期待できません。

また効果は環境や気候などの条件によって異なります。あらかじめご了承ください。

※他の壁紙に比べ水汚れを吸い込みやすいため、水廻りへの使用は避けてください。

※機能詳細については、付録の別冊資料をご覧ください。



LV-8702

防火種別 2-4

準不燃 難燃

巾92cm切売可

通気性 透湿性

防かび SV



LV-8703



LV-8704

防火種別 2-4

準不燃 難燃

巾92cm切売可

通気性 透湿性

防かび SV



LV-8705

防火種別 2-4

準不燃 難燃

巾92cm切売可

通気性 透湿性

防かび SV



LV-8706

防火種別 2-4

準不燃 難燃

巾92cm切売可

通気性 透湿性

防かび SV



LV-8707

防火種別 2-4

準不燃 難燃

巾92cm切売可

通気性 透湿性

防かび SV



LV-8708

巾92cm切売可

防火種別 2-3 準不燃
通気性 透湿性
防かび SV



LV-8711

巾92cm切売可

防火種別 2-4 準不燃 難燃
通気性 透湿性
防かび SV



LV-8709

巾92cm切売可 ; 32.1→46cm

防火種別 2-2 準不燃 難燃
通気性 透湿性
防かび SV



LV-8712

巾92cm切売可

防火種別 2-3 準不燃
通気性 透湿性
防かび SV



LV-8710

巾92cm切売可

防火種別 2-4 準不燃 難燃
通気性 透湿性
防かび SV



LV-8713

巾92cm切売可 ; 32→92cm

防火種別 2-4 準不燃 難燃
通気性 透湿性
防かび SV



LV-8708



LV-8714

巾92cm切売可

防火種別 2-4 準不燃 難燃
通気性 透湿性
防かび SV



LV-8715

巾92cm切売可

防火種別 2-4 準不燃 難燃
通気性 透湿性
防かび SV

マイナスイオンでリラックス

マイナスイオンを発生させる天然鉱石を配合した壁紙です。
 マイナスイオンは空気のビタミンとも呼ばれ、
 心身をリラックスさせる森林浴効果があるといわれています。
 マイナスイオン発生機能は半永久的に持続します。

● ● ● こんな場所におすすめ! ● ● ●

▼ 寝室



リラックスして過ごしたい寝室や書斎はもちろん、
 プライベートルームにもおすすめです。

▼ 書斎



マイナスイオン測定試験結果

マイナスイオン壁紙を使用した部屋  3700~4600

一般壁紙を使用した部屋  20~590

森林地帯  2400~3800

《試験方法》空気1cm³中に存在するマイナスイオンの個数を測定しました。

※データは実測値であり、保証値ではありません。

※この商品は空気中のマイナスイオンを増加させる機能がありますが、これによって健康の増進や体調の改善を保証するものではありません。あらかじめご了承ください。
 ※機能詳細については、付録の別冊資料をご覧ください。



LV-8716 防火種別 2-2 準不燃 難燃
 巾93cm切売可 : 34→46.5cm
 マイナスイオン 防かび SV



LV-8717



LV-8718 防火種別 2-2 準不燃 難燃
 巾92cm切売可 : 46.2→23cm
 無地貼可 マイナスイオン 防かび SV



LV-8719



LV-8720 防火種別 2-2 準不燃 難燃
巾92cm切売可
マイナスイオン 防かび
SV



LV-8721 防火種別 2-2 準不燃 難燃
巾92cm切売可
マイナスイオン 防かび
SV



LV-8722 防火種別 2-2 準不燃 難燃
巾92cm切売可
マイナスイオン 防かび
SV



LV-8723



LV-8724 防火種別 2-2 準不燃 難燃
巾92cm切売可
マイナスイオン 防かび
SV



LV-8725 防火種別 2-4 準不燃 難燃
巾92cm切売可
マイナスイオン 防かび
SV



LV-8726 防火種別 2-2 準不燃 難燃
巾92cm切売可
マイナスイオン 防かび
SV



LV-8727



LV-8728 防火種別 2-2 準不燃 難燃
巾92.5cm切売可 1.1→1.2cm
マイナスイオン 防かび
SV



LV-8729



LV-8730 防火種別 2-2 準不燃 難燃
巾92cm切売可
マイナスイオン 防かび
SV



LV-8731

●当見本帳収録壁紙は全点、建築基準法のシックハウス対策規制を受けない「F☆☆☆☆」ですから、安心してご使用いただけます。

(一般壁紙はJIS認証、ボーダー壁紙は大臣認定による「F☆☆☆☆」です。)

●ホルムアルデヒドだけでなくVOCや重金属などを規制したSV規格にも全商品が合格しています。

シックハウス対策における建築基準法改正について

建築基準法の一部改正が2003年(平成15年)7月1日より施行され、シックハウス対策の規定が加わりました。これは、シックハウスの原因とされる化学物質類の室内濃度低減のため、建築物に使用する建材や換気設備を規制する法律です。対象は住宅、学校、オフィス、病院等、全ての建築物の居室となります。

「居室を有する建築物は、その居室において政令で定める化学物質の発散による衛生上の支障がないよう、建築材料および換気設備について、政令で定める技術的基準に適合するものとしなければならない。」
(建築基準法第28条の2 居室内における化学物質の発散に対する衛生上の措置)

※「倉庫」「トイレ」「浴室」「廊下」など、常時「人の居住しないことが明白」なものは除外されます。但し、「トイレ」「廊下」が換気対策上の換気経路となっている場合は居室としてみなされます。

シックハウス対策の技術的基準について

「技術的基準の政令 第393号」が告示され、2003年7月1日施行となりました。

1. 規制対象物質
クロルピリホス及びホルムアルデヒドとする。
2. クロルピリホスに関する建築材料の規制
居室を有する建築物には、クロルピリホスを添加した建材の使用を禁止する。
3. ホルムアルデヒドに関する建築材料及び換気設備の規制
①内装仕上げの制限 ②換気設備設置の義務付け ③天井裏などの制限

ホルムアルデヒド発散速度性能に基づく、壁紙の種類区分について

ホルムアルデヒド発散速度に応じて4つの種別に区分されますが、「JIS認証」あるいは「大臣認定」を取得したF☆☆☆☆壁紙は「規制対象外」の建築材料として、面積制限を受けることなく、ご使用いただけます。

告示で定める建築材料の性能区分	規制対象外 (第1~第3種よりも上の性能を備えた建築材料)	ホルムアルデヒド発散建築材料		
		第3種	第2種	第1種
ホルムアルデヒド発散速度 (チャンバー法値)	5 μ g/m ² h以下	5 μ g/m ² h超~20 μ g/m ² h以下	20 μ g/m ² h超~120 μ g/m ² h以下	120 μ g/m ² h超
ホルムアルデヒド対策マーク (等級区分)	F☆☆☆☆	F☆☆☆	F☆☆	対策マーク表示不可
壁紙の種類	JIS認証 大臣認定	-	-	-
内装仕上の制限	使用制限なし	使用面積が制限される		使用禁止

日本壁装協会の自主管理制度について

日本壁装協会では、シックハウス対策壁紙の「品質の表示」と「管理責任の範囲」を明確に取り決めた自主管理制度を構築しました。これは規定に定めた「製品表示ラベル」を表示運用することで「製造メーカーより出荷される商品(正反)」と、「流通過程でカットされて販売される商品」それぞれのホルムアルデヒドの性能担保を行う自主管理制度です。

なお、製品表示ラベルは、ホルムアルデヒド発散等級の確認および日本壁装協会・壁紙品質情報管理システムに登録を行った商品のみ表示することができ、「壁紙製品の包装上に貼付け」されるものです。

(1)製品表示ラベル

主に製造メーカーより出荷される壁紙(正反)に貼り付けされるもので、「JIS認証」「大臣認定」の2つの様式があります。

JIS製品様式	大臣認定品様式
<p>製品情報ラベル</p> <p>ホルムアルデヒド発散速度 F☆☆☆☆ (JIS A 6921)</p> <p>製造業者</p> <p>品番 寸法(有効幅×有効長さ)</p> <p>ロット番号 販売元</p> <p>防火製品表示ラベル</p> <p>材料区分 防火種別</p> <p>基材の種類 防火材料 不燃性ボード 表示材料</p> <p>品名 防火種別 認定番号</p> <p>防火認定取得者</p>	<p>製品情報ラベル</p> <p>ホルムアルデヒド発散速度 F☆☆☆☆</p> <p>認定取得者</p> <p>品番 寸法(有効幅×有効長さ)</p> <p>ロット番号 販売元</p> <p>防火製品表示ラベル</p> <p>材料区分 防火種別</p> <p>基材の種類 防火材料 不燃性ボード 表示材料</p> <p>品名 防火種別 認定番号</p> <p>防火認定取得者</p>

(2)シックハウス対策品ラベル

主に流通過程でカットして販売される壁紙には、日本壁装協会「シックハウス対策品ラベル」が貼り付けされます。



※シックハウス対策品ラベルは、出荷ラベル(品番、ロット、数量、販売会社名)とセットで貼り付けます。

シックハウス対策壁紙の登録確認書発行について

日本壁装協会の検索システムでは、JIS認証ならびに大臣認定に関するシックハウス情報や防火の認定情報も商品番号から検索でき、「印刷」「保存」ボタンにより印刷およびダウンロードすることができます。是非ご活用ください。



パソコン・携帯電話からの検索

<http://www.wacoa.jp/Hekisou/>

SV規格とJIS規格について

SV規格 Standard Value(壁紙製品標準規格)	JIS規格(壁紙JIS A 6921) Japanese Industrial Standards(日本工業規格)
快速・健康・安全に配慮した製品を供給することを目的として壁紙工業会によって制定された自主規格です。	日本の工業製品の品質安定を目的とした工業標準化法に基づき制定された国家規格です。

項目NO.	試験項目	SV規格	JIS規格
		規格値	規格値
1	退色性(号)	4以上	同左
2	耐摩擦性(級)	乾燥摩擦 縦	4以上
		乾燥摩擦 横	4以上
		湿潤摩擦 縦	4以上
		湿潤摩擦 横	4以上
3	隠ぺい性(級)	3以上	同左
4	施工性	浮き及びはがれがあってはならない	同左
5	湿潤強度(N/1.5cm)	縦	5.0以上
		横	5.0以上
6	ホルムアルデヒド放散量(mg/L)	0.2以下	同左
7	重金属	砒素(mg/kg)	5以下
		鉛(mg/kg)	30以下
		カドミウム(mg/kg)	5以下
		クロム(mg/kg)	20以下
		水銀(mg/kg)	2以下
	セレン(mg/kg)	10以下	-
8	塩化ビニルモノマー(mg/kg)	0.1以下	-
9	残留VOC	TVOC(μg/g)	100以下
		TEX芳香族(μg/g)	10以下

(使用原材料)

10	安定剤	鉛、カドミウム、有機スズを含有する安定剤は使用しない。	-
11	可塑剤	沸点が300℃以上の難燃性可塑剤を使用する。たんDBPは使用しない。	-
12	発泡剤	フルオロカーボン類は使用しない。	-
13	溶剤	TEX(トルエン、キシレン、エチルベンゼン)は使用しない。	-

●上表は、各規格の規定内容を簡略化して一覧にしたものです。項目1~6は、両規格とも同じです。
 ●SV規格は、JISの基本品質に、より安全性を考慮して重金属やVOCなどの規定が追加されています。
 ●JIS規格-SV規格の内容は、社会情勢の変化によって随時改定されます。
 ●SV規格の詳細につきましては壁紙工業会ホームページ(<http://www.svkikaku.jp>)をご参照ください。

防火認定制度と見本帳表示について

防火性能と見本帳の防火表示について

商品サンプル掲載ページには、取得している防火性能(防火認定区分)を目安として表示しています。壁紙の防火性能は、組み合わせる下地の種類および施工方法により異なりますので、詳細は防火性能一覧表および価格表でご確認ください。

防火性能一覧表

以下の表は、当見本帳収録品のみの抜粋版です。

防火種別	防火性能[施工方法/面張り()内は下張り]				
	不燃下地	不燃石膏ボード	準不燃下地	金属下地	難燃下地
1-1	不燃	不燃	準不燃	準不燃	—
2-2	準不燃 (難燃)	準不燃 (難燃)	準不燃 (難燃)	難燃	—
2-3	準不燃	準不燃	準不燃	—	—
2-4	準不燃	準不燃	準不燃	難燃	—

防火認定番号について

認定番号は、不燃の防火性能を有するものは「NM」、準不燃は「QM」、難燃は「RM」の記号がそれぞれ頭に付いた4桁の番号となります。

認定番号		
不燃	NM-○○○○	*NM—[Noncombustible Material] 燃えにくい材料
準不燃	QM-○○○○	*QM—[Quasi Noncombustible Material] 類似の(準)燃えにくい材料
難燃	RM-○○○○	*RM—[Fire Retardant Material] 火を遅らせる材料

壁紙品質情報管理システムの軸は、「防火製品表示ラベル」と「防火施工管理ラベル」

壁紙品質情報管理システムでは、防火壁装材料の製造出荷から現場施工仕上げまでの管理を一貫して行うため、2つの表示ラベルを運用します。製品には「防火製品表示ラベル」が、また、施工現場の仕上げ箇所には「防火施工管理ラベル」がそれぞれ表示されます。なお、日本壁装協会の「防火壁装材料品質情報管理システム」に参加、登録していない場合、両ラベルの表示ができませんのでご注意ください。

[1]防火製品表示ラベルについて

国土交通省より防火認定を取得し、防火仕上げに適用できる壁紙には、製品の外装面に「防火製品表示ラベル」が貼り付けされます。また、ラベルには防火性能や認定番号、その他の認定に関する情報が記載されています。

[2]防火施工管理ラベルについて

認定条件に基づいて壁紙と下地基材を組み合わせ、かつ日本壁装協会が制定した「防火壁装材料の標準施工法」により仕上げた場合、仕上げ箇所面へは燃るべき防火性能を表す「防火施工管理ラベル」を表示することができます。



内装制限一覧表

建築基準法施行令第128条の3の2、第128条の4、第129条及び第112条、第128条の3等の内装制限に関する部分を要約一覧表としたもの。

特殊建築物等	対象となる規模等				制限	
	耐火建築物	準耐火建築物(イ)	準耐火建築物	その他の建築物	居室等	通路・階段等
特殊建築物	1	客席の床面積の合計が400㎡以上のもの	客席の床面積の合計が100㎡以上のもの		壁・難燃以上(床面上1.2m以下を除く) 天井・難燃以上(3階以上に居室を有するものは準不燃以上)※3	壁・天井とも準不燃以上※3
	2	3階以上の部分の床面積の合計が300㎡以上(100㎡共同住宅は200㎡)以内に防火区画されたものは除く	2階以上の部分の床面積の合計が300㎡以上(病院はその部分に患者の収容施設がある場合に限る)のもの	床面積の合計が200㎡以上のもの		
	3	3階以上の部分の床面積の合計が1,000㎡以上のもの	2階の部分の床面積の合計が500㎡以上のもの	床面積の合計が200㎡以上のもの		
	4	自動車庫、自動車修理工場、映画スタジオ又はテレビスタジオ	全 部		壁・天井とも準不燃以上※3	壁・天井とも準不燃以上※3
	5	地階又は地下工作物内に上記1、2、3の用途の居室を有するもの	全 部		壁・天井とも準不燃以上※3	壁・天井とも準不燃以上※3
建築物の規模	階数が3以上で延べ面積が500㎡を超えるもの	学校等(※2)を除く。耐火建築物又は準耐火建築物(イ)の高さ31m以下で100㎡以内に防火区画された特殊建築物に供さない居室を除く。本表2欄の高さ31m以下の部分には適用しない。			難燃以上壁(床面上1.2m以下除く)天井とも※3	準不燃以上(壁・天井とも)※3
無窓	7	窓その他の開口部を有しない居室(天井の高さ6mを超えるものを除く)	床面積が50㎡を超える居室で窓等開放できる部分(天井から下方80cm以内の部分に限る)の面積の合計が床面積の1/50未満のもの		準不燃以上(壁・天井とも)※3	準不燃以上(壁・天井とも)※3
調理室等	8	調理室、浴室その他の室で、かまど、こんろ、その他火を使用する設備又は器具を設けたもの	主要構造部を耐火構造としたものを除く		準不燃以上(壁・天井とも)※3	
			階数2以上の住宅(事務所、店舗兼用を含む)の最上階以外の階に火を使う設備を設けたもの 住宅以外の建築物に火を使う設備を設けたもの			

[除外規定] 上表各欄の制限は、スプリンクラー等自動式のもの及び今126条の3の規定に適合する排煙設備を設けた部分には適用されません。

防火区画	建築物の11階以上の部分 200㎡以内に防火区画された共同住宅住戸には適用しない	地下街	100㎡以内に防火区画		設置すれば区画は2倍に拡大できる スプリンクラー等自動式のもの	壁・天井とも準不燃以上	
			200㎡以内に防火区画(乙種防火戸を除く)	500㎡以内に防火区画(乙種防火戸を除く)		壁・床面上1.2m以下除く	壁・天井とも不燃
防火区画	地下街	地下街	100㎡以内に防火区画		設置すれば区画は2倍に拡大できる スプリンクラー等自動式のもの	壁・天井とも準不燃以上	
			200㎡以内に防火区画(乙種防火戸を除く)	500㎡以内に防火区画(乙種防火戸を除く)		壁・床面上1.2m以下除く	壁・天井とも不燃
			200㎡以内に防火区画(乙種防火戸を除く)	500㎡以内に防火区画(乙種防火戸を除く)		壁・床面上1.2m以下除く	壁・天井とも不燃

- ① 回り縁、窓合、その他これらに類するものは内装制限から除かれています。
 ② 法令の定めによって設けられる避難階段、特別避難階段は、下地とも不燃材で仕上げる必要があります。
 ③ 内装制限の適用が重複してかかる場合は、法令で規定ある場合を除いては制限の厳しい方が適用されます。
 ④ この一覧表は概要をまとめたものですから、詳細は法令の本文を参照してください。
 ※1 下宿、共同住宅、寄宿舎の、準耐火建築物(令第115条の2第1項第1号の技術基準に適合するもの。1時間耐火)は、耐火建築物とみなされる。
 ※2 学校、体育館、ホール、スキー場、スケート場、水泳場又はスポーツの練習場。
 ※3 その仕上げに準ずるものとして国土交通大臣が定める方法により国土交通大臣が定める材料の組合せによってしたもの。
- (平成5年6月25日施行)

選択上のご注意

1. 防火性について

建築物の内装仕上げには、建築基準法による防火上の基準が設けられています。防火性能は、下地基材と防火壁装材料、および施工方法の組み合わせによって決まりますのでご注意ください。なお、防火仕上げにする場合は、下地にシーラー処理を施すことが義務付けられています。

2. 施工費について

ポーター壁紙や汚れ防止壁紙、製品厚が薄く表面がフラットな壁紙などは、下地処理や施工に手間がかかる傾向があるため、施工費が割増になる場合があります。あらかじめ商品の特性や現場の状況などを確認の上、商品選択をお願いします。

3. 見本・サンプル・写真について

製造ロットの違いにより、見本やサンプル帳と実際の商品が若干異なる場合があります。また、改良その他の事情により予告なく仕様変更を行なうことがあります。あらかじめご了承ください。

商品確認と保管上のご注意

1. 商品確認

商品受領時には、品番と商品・ロット・数量をご確認ください。特にロット違いの商品は色差が生じることがありますので、同一ロット品をご使用ください。

2. 保管はタテ置きで

商品はタテ置きで保管してください。ヨコ積みや井桁積みは置き跡がつきやすく、光沢差やエンボスつぶれの原因となる恐れがあります。特に汚れ防止壁紙は、商品特性上置き跡がつきやすいのでご注意ください。



タテ置き

ヨコ積み

井桁積み

施工上のご注意

以下の内容は、壁紙全般についてのごく一般的な注意事項です。汚れ防止壁紙については商品特性に応じた施工方法がありますので、詳しくは「汚れ防止壁紙 施工要領」をご参照ください。

下地の調整

1. 下地と同色のパテを使用

必ず下地と同色のパテをご使用ください。下地と異なる色のパテを使用すると、施工後、下地の色が透けて見える場合があります。

2. 下地は平滑に

施工後の不陸を防ぐため、下地は平滑に仕上げてください。また、ネジ・クギ類は施工後の変色を避けるため、突起を完全に沈め、サビ止めをしてください。

3. 下地や状況に応じたシーラー処理を

ベンキ・コンクリート・モルタル・木質下地の場合は、専用のシーラーで必ず下地処理をしてください。特にベニヤ下地に直接施工した場合、シミや変色の原因になりますので下地処理を十分にしてください。シーラーは接着不良や変色を防ぎます。

4. 下地は乾燥させてから

コンクリートやモルタル下地、およびシーラー、パテを施した箇所は十分に乾燥(目安として水分率11%以下)してから施工を開始してください。乾燥が不十分な場合、変色や剥がれ・カビの原因になります。

5. オイルステインなどの下地は避ける

オイルステイン、ニスなどを使用している下地や近接した場所への施工は避けてください。変色の原因になります。

6. 浮いた裏打紙の処理

張り替え時、下地面に残った裏打紙(残紙)は剥がしてから施工してください。残紙が浮いたまま施工すると目隠しなどの原因になりますのでご注意ください。

施工糊と施工環境について

1. 施工環境に合わせた準備を

環境や温度に合わせて接着剤の配合やうませ時間を調整したり、部屋を暖めるなどの配慮をお願いします。特に5℃以下の環境では糊の接着力が弱く、施工不良の原因になりますので、施工糊の注意事項を必ず守ってください。

2. 糊付け後の注意点

適切なオープンタイムを取ってください。施工を容易にするともに、フクレの発生を防ぎます。また、壁紙をきつく折り畳んだり、湾曲部に荷重がかからないようにしてください。折れシワが発生し、元に戻らない場合があります。

張り付け

1. 有効巾について

壁紙は必ず有効巾でご使用ください。重ねしろは有効巾に含まれません。有効巾を超えた使用は、左右色違いの原因となります。

2. ジョイント位置について

ジョイント位置は、端部同士で施工してください。両端部と中央部では、色差が生じる場合があります。また、窓の上下など一部だけを横張りにすると、色違いを生じますので、必ず同じ方向で張ってください。

3. 柄合わせマークの確認

柄合わせを要する商品は、基本的には柄合わせマーク同士を合わせて施工してください。柄合わせの必要な商品は、サンプル帳に「リピート」を表示しています。特にステップ柄合わせは、一般的な平行柄合わせとは合わせ方が異なりますので、ご注意ください。(エンボス柄合わせの商品など、製法上の制約により、止むを得ず柄合わせマークがない場合があります。ご了承ください。)

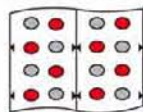

平行柄合わせ

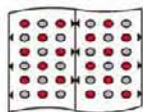

ステップ柄合わせ

4. 石膏ボード下地の注意点

カッター刃で石膏ボードの原紙まで切り込むと目隠しの原因となりますので、カットの際は下敷きを使用してください。また、ボードの合わせ目ではジョイントしないようにしてください。仕上がりに支障をきたすことがあります。

5. ベニヤ下地の注意点

ベニヤなどの木質下地に重ね断ち施工する場合、カッターでシーラー塗布面を傷つけますとアクのしみ出しによる変色の原因になりますので、カットの際は下敷きを使用してください。もしくは突き付け施工をおすすめします。

6. ジョイント部のカットについて

ジョイント部をカットする際は、目隠しを防ぐため、定規を使用しカッターの刃をまっすぐに入れてください。地べらを使った重ね切りは切り口が斜めになり目隠しの原因になります。

7. 三巾ほど施工した時点で状態を確認

商品検査には十分配慮しておりますが、念のため三巾ほど施工した時点で問題のないことをご確認ください。明らかに製品に欠陥があると判断された場合には、ただちに作業を中断し当社までご連絡頂けますようお願い申し上げます。三巾以降相当量の作業を進行した場合、施工費賠償の請求、商品の返品等は原則としてお受けいたしかねますのでご了承ください。

8. 入隅の処理は建物の構造に適した方法を

ボードやパネル下地の継ぎ目をまたいで壁紙を施工すると、入隅にフクレやよじれ・割れなどが発生する場合があります。これは、建物の構造上の問題で避けることは出来ません。ましてや下地の動きを壁紙で防ぐことは不可能です。このような場合は、入隅で壁紙をジョイントすることをおすすめします。

養生

1. 養生テープについて

粘着性の強いテープの使用は、破れや汚れ、変色の原因になりますのでご注意ください。

2. 付着した糊や汚れの処理

壁紙の表面や廻り縁などに糊、汚れなどがつかないように十分ご注意ください。付着した場合は、直ちに拭き取ってください。そのまま放置すると、カビや変色の原因になります。

3. 施工後は自然乾燥を

施工後は、接着剤が安定するまで自然乾燥させてください。急速に乾燥させると剥がれ・めくれなどの原因になります。

4. 換気を十分に

施工中および施工後一週間程度は、換気を十分にこなしてください。換気が十分でない、室内に臭いが残る場合があります。

施工要領

・モルタル下地の際は、アクによる変色やフクレを防ぐため、必ずシーラー処理を行なってください。水溶性シーラー2度塗りをおすすめします。特に低温時にはフクレがおきやすくなりますのでご注意ください。

・接着剤は濃い目(6~7割希釈)のものを使用し、低温時にはボンドを併用してください。

・糊付け後、20~30分程度うませ時間をとって施工してください。

・糊付け後は大きいたたみ、上積みは避けて、たたみシワに注意してください。

・撫で付けの際はていねいに圧着しエア抜きしてください。

・施工後は接着剤の拭き残しがないよう、きれいに拭き取ってください。拭き取りが不十分な場合、変色の原因になることがあります。なお、拭き取る際は、きれいな水に頻りに替えながら濡れスポンジなどで丁寧に拭き取り、更にきれいなタオルなどで乾拭きしてください。汚れた濡れスポンジで拭いただけでは、逆に糊を壁紙表面に広く延ばしているに過ぎず、余計変色の原因をつくる結果になります。十分ご注意ください。

低温時は室内を暖めて

冬期や寒冷時には、できるだけ室内を暖めて施工してください。5℃以下の環境では糊の接着力が弱くなり、フクレや施工不良の原因となります。また、寒さによって壁紙自体も硬くなりますので、暖めた室温に壁紙をなじませ柔らかくしてから施工を開始することがきれいに仕上げるポイントです。

下地コーナー材は穴あきタイプがおすすめ

汚れ防止壁紙を施工する際、下地コーナー材は穴あきタイプが適しています。汚れ防止壁紙は表面からの水分蒸発がほとんどないため、接着剤の水分は下地側に抜けやすくなります。穴あきタイプ以外のコーナー材を使用すると、水分が逃げず乾燥しにくいため接着しにくく、出隅部分の壁紙が浮いてしまう場合があります。穴あきタイプを使用すれば接着・乾燥も早く、きれいに収めやすくなります。

糊付け後のたたみ方、及び、養生時のポイント



×きつくたたむ



○大きくたたむ



たたみジワに注意し、重ね置きを可能にするため、一度たたんだものを丸める「丸め置き」をおすすめします。

廃棄上のご注意

1. 残材を焼却しない

ビニル壁紙の残材やサンプル帳を焼却しないでください。燃やすと塩化水素ガスなどが発生し、目・粘膜などを刺激しますのでご注意ください。

2. 壁紙の残材は適切な廃棄処理を

壁紙の残材やカタログを処理する場合は、許可を受けた産業廃棄物処理業者に処分を委託してください。少量の残材を一般廃棄物(家庭ゴミ)として処理する場合は、市町村条例に基づき処分してください。なお、業者の方が廃棄する場合には産業廃棄物となりますのでご注意ください。



SHOWROOM

最新のインテリア情報は、リリカラショールームで!

ショールームでは、およそ4000点にもおよぶ最新の壁紙、カーテン、カーペット、クッションフロアを展示しております。専任スタッフにご相談いただければ、詳しい商品情報からコーディネートプランまできめ細かくお手伝いいたします(ご予約制)。どうぞお気軽にご相談ください。夢をカタチにする、商品、プラン、情報があなたをお待ちしております。

[ホームページ]

<http://www.lilycolor.co.jp>

TOKYO Showroom



[リリカラ本社・東京ショールーム]

〒160-8315 東京都新宿区西新宿7-5-20 TEL.03-3366-7824 FAX.03-3366-7469

- 営業時間 平日午前10時～午後6時 / 土・日・祝日午前10時～午後5時 (年末年始・お盆・GW休館)
- 新宿駅西口より徒歩10分
- JR山の手線新大久保駅より徒歩8分
- JR総武線大久保駅南口より徒歩3分
- 西武新宿駅北口より徒歩3分

OSAKA Showroom



[大阪ショールーム]

〒550-0003 大阪府大阪市西区京町堀2-14-28 TEL.06-6444-3725 FAX.06-6444-3611

- 営業時間 平日・土・日・祝日 午前10時～午後5時 (年末年始・お盆・GW休館)
- 地下鉄中央線「阿波座」駅①番出口より徒歩7分
- 地下鉄千日前線「阿波座」駅⑨番出口より徒歩10分

NETWORK

迅速かつ確実に商品をお届けする、リリカラのネットワーク

全国に広がる各支店網。各地につくられていく充実した倉庫。リリカラは、これらのネットワークを自慢のオンラインで結んで、スピーディーなデリバリーシステムを確立しています。在庫切れの解消や迅速で確実な配達などが、信頼のリリカラという評価につながっています。

■ 本 社	〒160-8315 東京都新宿区西新宿7-5-20	首都圏営業部	03-3366-7825
		海外営業部	03-3366-7825
		市場開発部	03-3366-7865
		開発営業部	03-3366-7865
横浜営業所	〒222-0033 神奈川県横浜市港北区新横浜2-17-19 日総第15ビル		045-473-9255
厚木営業所	〒243-0814 神奈川県厚木市妻田南2-9-29 サウスコムーネN105号		046-295-0435
多摩営業所	〒190-0013 東京都立川市富士見町1-18-15 アテナビル1F		042-525-6865
甲府出張所	〒409-3866 山梨県中巨摩郡昭和町西条554-1 サンシャイン有泉105号		055-275-3945
静岡営業所	〒422-8035 静岡県静岡市駿河区宮竹1-3-18		054-237-9225
浜松出張所	〒430-0912 静岡県浜松市中区茄子町355-1		053-466-2365
沼津出張所	〒410-0813 静岡県沼津市上香賀二瀬川1477-12 関ビル102号		055-933-3945
千葉営業所	〒262-0033 千葉県千葉市花見川区幕張本郷5-2-11 アトレー幕張101号		043-382-3375
さいたま営業所	〒331-0812 埼玉県さいたま市北区宮原町2-33-1		048-665-4075
前橋営業所	〒371-0801 群馬県前橋市文京町3-6-17		027-221-5815
新潟営業所	〒950-0983 新潟県新潟市中央区神道寺1-16-12		025-244-5885
宇都宮営業所	〒320-0827 栃木県宇都宮市花房3-3-39		028-634-5425
水戸営業所	〒311-4153 茨城県水戸市河和田町169		029-254-8655
松本営業所	〒390-0827 長野県松本市出川2-16-2 リバティ出川1F		0263-28-8625
■ 札幌支店	〒063-0832 北海道札幌市西区発寒12条12-2-20		011-666-2125
旭川出張所	〒078-8236 北海道旭川市豊岡6条3-2-14		0166-37-0355
■ 東北支店	〒983-0004 宮城県仙台市宮城野区岡田西町3-10		022-288-3185
山形出張所	〒990-0022 山形県山形市東山形1-5-29		023-625-5925
郡山営業所	〒963-8851 福島県郡山市開成6-157-1 石沢ビル103号		024-935-9855
盛岡営業所	〒020-0866 岩手県盛岡市本宮2-11-7 浅沼2号館102号		019-636-2155
■ 大阪支店	〒550-0003 大阪府大阪市西区京町堀2-14-28		06-6444-1675
和歌山出張所	〒641-0007 和歌山県和歌山市小雄賀3-6-9 Nビルバレス1F		073-432-1925
京都営業所	〒601-8106 京都府京都市南区上鳥羽北中ノ坪町7		075-681-9335
神戸営業所	〒652-0815 兵庫県神戸市兵庫区三川口町1-2-3		078-651-7145
北陸営業所	〒921-8801 石川県石川郡野々市町御経塚1-55 オフィス21イデアル105号		076-294-5825
名古屋営業所	〒460-0008 愛知県名古屋市中区栄1-31-41 大井ビル1F		052-223-3955
■ 広島支店	〒738-0021 広島県廿日市市木材港北5-52		0829-32-4555
山口出張所	〒754-0012 山口県山口市小郡船倉町4-29 上田ビル102号		083-974-5185
岡山営業所	〒700-0972 岡山県岡山市上中野1-16-23 上中野中塚ビル1F		086-245-6295
山陰出張所	〒690-0044 島根県松江市民乃木2-15-7 サンビル1F		0852-60-9435
四国営業所	〒761-8071 香川県高松市伏石町2173-1		087-815-1855
■ 九州支店	〒810-0071 福岡県福岡市中央区那の津2-6-4		092-781-8125
北九州営業所	〒802-0804 福岡県北九州市小倉南区下城野2-16-4		093-951-1075
大分出張所	〒870-1143 大分県大分市大字田尻610-1		097-588-8135
熊本営業所	〒862-0912 熊本県熊本市錦ヶ丘27-21		096-365-7125
長崎出張所	〒851-2127 長崎県西彼杵郡長与町高田郷2349		095-855-8455
鹿児島営業所	〒890-0056 鹿児島県鹿児島市下荒田町4-30-5 プレジデントビル下荒田1F		099-256-8355
東京流通センター	〒140-0003 東京都品川区八潮3-2-33 エフ・プラザ東京C-1棟		03-3790-5555
東大阪流通センター	〒579-8037 大阪府東大阪市新町11-8		072-987-6625

ISO 9001認証取得

首都圏営業部・東京物流部・仕入部・マーケティング本部

製 作 / リリカラ株式会社

発 行 / 2009年7月

有効期限 / 2012年7月

WEB SITE

<http://www.lilycolor.co.jp>

リリカラのウェブサイトには、インテリアのさまざまな情報が満載。

リリカラのウェブサイトには、インテリアのさまざまな情報が満載。最新の見本帳がいつでもご覧いただけるウェブカタログや、全国のインテリアショップが地区別に検索できる便利な機能を搭載。

壁紙、カーテン、床材などそれぞれのメンテナンスの仕方を紹介するほか、ショールームスタッフが監修する、インテリアコーディネートのためのノウハウなど、新築・リフォームを考えているお客様が気軽に使えるコンテンツが豊富です。



壁紙、カーテン、カーペット、クッションフロア、フローリング。
リリカラの全ての見本帳が24時間どこからでもご覧いただけます。
インテリアプランニングのツールとして、お役立てください。



ショールームスタッフが監修する「コーディネート」のページでは
様々なケースでのインテリアプランを提案。



ご使用の手引き



商品サンプル

商品番号 Lv-8498

防火種別 2.4

準不燃

難燃

C

A 巾92cm切売可

120×46.3cm

防かび

汚れ防止

D

B 施工注意

無地貼可

抗菌

表面強化

D

SV

E

A 規格・リピート表示

巾は商品の有効巾を表します。リピートは施工糊の水分などによって多少変わりますので、施工の際の目安とお考えください。リピート付属項目を青字で表示しています。

B 施工注意 表示について

施工の際に注意が必要です。「施工上の注意」をご覧ください。施工の詳細については、付録の別冊資料をご覧ください。

C 防火認定区分

取得している防火性能を表示しています。

壁紙の防火性能は、下地との組み合わせ及び施工方法で決まります。詳しくは、付録の別冊資料をご覧ください。

D 機能表示

機能についての詳細は、付録の別冊資料をご覧ください。

E 品質表示

取得している品質規格を表示しています。品質規格についての詳細は、付録の別冊資料をご覧ください。

■施工例写真について

施工例写真は、印刷の都合上、実物と多少違って見える場合がありますので、ご了承ください。

■価格について

各商品の価格については、付録の別冊価格表をご覧ください。

お願い

平成9年12月から「廃棄物の処理及び清掃に関する法律」（廃棄物処理法）が改正されたので新見本帳発行に伴い不要になった見本帳につきましても、産業廃棄物としての取り扱いが必要となりました。従いまして、しかるべき資格を有する産業廃棄物処理業者に直接廃棄を委託して頂きますようお願い申し上げます。当業界では、従来同様廃棄物の適切な処理を更に推進していく所存です。貴社の御理解と御協力をお願い申し上げます。

(社)日本インテリアファブリックス協会
リリカラ株式会社

塩化ビニル樹脂系の「∞PVC」マーク表示について

平成13年4月1日、「資源の有効な利用の促進に関する法律」（資源有効利用促進法）が施行され、従来の原材料としての再利用（リサイクル）に加えて、新たに廃棄物の発生抑制（リデュース）、部品などの再利用（リユース）対策が追加されました。今回の施行により、塩化ビニル製の建設資材は解体時の分別を容易にするため「∞PVC」マークを表示することが義務づけられました。

《表示の内容》

- 「∞PVC」マークは、壁紙裏面の面積1平方メートルごとに1個以上表示します。
- ①壁紙裏面の表示は、目視で確認できます。
 - ②表示は壁紙表面への色の影響を抑えるため、比較的淡いインクを使用しています。
 - ③剥がした壁紙の裏面にブラックライトを照射させると、表示マークの確認が容易です。

V-wall

WALL COVERINGS URBAN STYLE COLLECTION

2009 ▶ **2012**

Lilycolor