

OUTLINE・ORGANIZATION & HISTORY

■会社概要

名 称 リリカラ株式会社

代 表 者 代表取締役社長執行役員 山田俊之

資 本 金 33億3,550万円

設 立 1949年7月15日(創業1907年)

本 社 〒160-8315
東京都新宿区西新宿7-5-20
https://www.lilycolor.co.jp/

支 店 札幌支店(札幌市)、東北支店(仙台市)、大阪支店(大阪府東大阪市)、広島支店(広島県廿日市市)、九州支店(福岡市)

オフィス 麻布台オフィス(東京都港区)

年 商 327億(2020年度実績)

事業内容 ■インテリア事業
壁紙、オーダーカーテン、床材などトータルインテリア商品の企画・開発・販売。関連インテリア商品の販売。

■スペースソリューション事業
・オフィスソリューション事業
施設などの空間、オフィス空間の設計、施工、プロジェクト管理。家具、間仕切り、事務用品等の提案販売。

・リノベーション事業
ホテル、各種ビル、学校、店舗、医療施設などのリノベーション提案と施工請負。不動産売買・賃貸の仲介業務。

従業員数 514名(2020年12月) 平均年齢42.5才

取 締 役 代表取締役 山田俊之
取締役 今福 宏
取締役監査等委員(常勤) 佐藤伸男
取締役監査等委員(社外) 植岡敬典
取締役監査等委員(社外) 内海勝彦
取締役監査等委員(社外) 大胡 誠

執行役員 社長執行役員 山田俊之
常務執行役員マーケティング部長 北村和久
執行役員リノベーション営業部長 赤星 聡
執行役員インテリア営業部長 末松博貴
執行役員オフィスソリューション営業部長 原 伸
執行役員物流本部長 有田 陸
執行役員カーテンビジネスユニット部長 岡崎博之
執行役員マーケティングオペレーション部長 松浦 寛
執行役員総務本部長 今福 宏
執行役員総務本部長補佐 松浦 寛

主要得意先 ■インテリア事業
全国200余の特約代理店。全国のインテリア専門店、デパート、日用大工店、表具店、ハウジングメーカー、設計事務所、建設業者等。

■スペースソリューション事業
・オフィスソリューション事業
上場企業、日系及び外資系企業、都内約2,000社。

・リノベーション事業
国内の宿泊施設、各種ビル、学校教育施設、医療施設、商業施設等。

主要仕入先 ■インテリア事業
丸紅ブラックス(株)／帝人フロンティア(株)／豊通マテックス(株)／伊藤忠商事(株)／CBC(株)／アキレス(株)／オカモト(株)／ロンシール工業(株)／ダイニック(株)／凸版印刷(株)／大日本印刷(株)／東武化学(株)／竹野(株)／スリーエイ化学(株)／東レインターナショナル(株)／ウラセ(株)／サンコロナ小田(株)／前多(株)／モマサレース工業(株)／小堀レース(株)／立川ブラインド工業(株)／トソー(株)／(株)ニチペイ／永大産業(株)／田島ルーフィング(株)／富双合成(株)／伸興化成(株)／(株)泰邦／スリーエムジャパン(株)／リンテックサインシステム(株)

■スペースソリューション事業
・オフィスソリューション事業
(株)オカムラ／ココヨ(株)／(株)内田洋行／(株)イトーキ／ハーマンミラージャパン(株)／イナバインターナショナル(株)／コマネー(株)／富士フィルムビジネスイノベーション(株)／三菱鉛筆(株)

取引銀行 三井住友銀行／みずほ銀行／りそな銀行／三菱UFJ銀行／商工組合中央金庫／三井住友信託銀行／千葉銀行

■沿革

1907年 初代社長・山田喜代蔵が生家である神奈川県小田原市にて、亡父・吉三郎の名を取って荒物雑貨商山吉商店を創業。

1927年 東京・新宿に出店。襖紙、表装材料、和洋紙の卸・小売を専業とする。

1949年 7月 株式会社新宿川吉紙店に組織変更する。

1955年 4月 住宅の洋風化に伴い、リリカラ壁紙の製造及び卸を開始。

1968年 5月 社名を株式会社カワキチに変更。

9月 オフィス部門を新設し、法人向けのオフィス家具、事務機器類の販売を本格的に開始。

1970年 4月 関西・四国・北陸地区の営業拠点として大阪支店を開設。

1971年 1月 前社長・山田大補就任。

5月 北海道地区の営業拠点として札幌出張所(現札幌支店)を開設。

7月 資本金4,800万円に増資。

1973年 11月 資本金1億円に増資。これを機会にCI計画に着手。日本デザインセンターの永井一正氏に依頼して社章・商標を一新。

1974年 4月 九州地区の営業拠点として福岡出張所(現九州支店)を開設。

1975年 10月 福田繁雄、永井一正、横尾忠則、山口はるみなど、国内トップクラスのイラストレーター、グラフィックデザイナーを起用し、「現代作家の壁紙展」を開催。業界内外に大きな反響を呼ぶ。

1976年 3月 資本金1億6,000万円に増資。

8月 東北地区の営業拠点として仙台北出張所(現東北支店)を開設。首都圏における内装材商品の配送拠点として東京流通センターを開設。

1977年 9月 資本金2億800万円に増資。

1980年 3月 中国地区の営業拠点として中国支店(現広島支店)を開設。

1983年 1月 資本金2億7,600万円に増資。

4月 資本金3億5,000万円に増資。関西以西の支店等に対する内装材商品の補給倉庫として東大阪流通センター(東大阪市)を開設。

1984年 4月 東京都新宿区に本社移転。

5月 リリカラカーテンの製造、販売を開始。

1985年 4月 リリカラカーペットの製造、販売を開始。

1987年 10月 壁紙・素材シリーズの「ビニクローム」が通産省選定グッドデザイン商品部門別大賞(家具・インテリア部門)を受賞。

1989年 4月 社名をリリカラ株式会社に変更。社名変更に伴い、新たにCI計画を立て新聞、雑誌、テレビ等へのPRを展開。

9月 資本金6億6,600万円に増資。

12月 資本金14億2,800万円に増資。

1990年 8月 資本金16億6,600万円に増資。

12月 資本金19億1,700万円に増資。

1991年 7月 株式を店頭公開、資本金29億1,300万円に増資。

1997年 8月 東京都品川区に東京物流センター移転。

2000年 12月 ISO 9001 の認証を取得。

2006年 9月 代表取締役社長 山田俊之就任。

11月 資本金33億3,550万円に増資。

2007年 7月 創業100周年を迎える。

2014年 1月 オフィス事業部をスペースソリューション事業部へ名称変更。

2016年 1月 リノベーション事業を発足。

2018年 9月 スペースソリューション事業創設50周年を迎える。

2020年 1月 オフィスソリューション関西営業部大阪営業所を開設。

2020年 1月 不動産開発部を開設。

2020年 8月 デジタルビジネス推進室を開設。

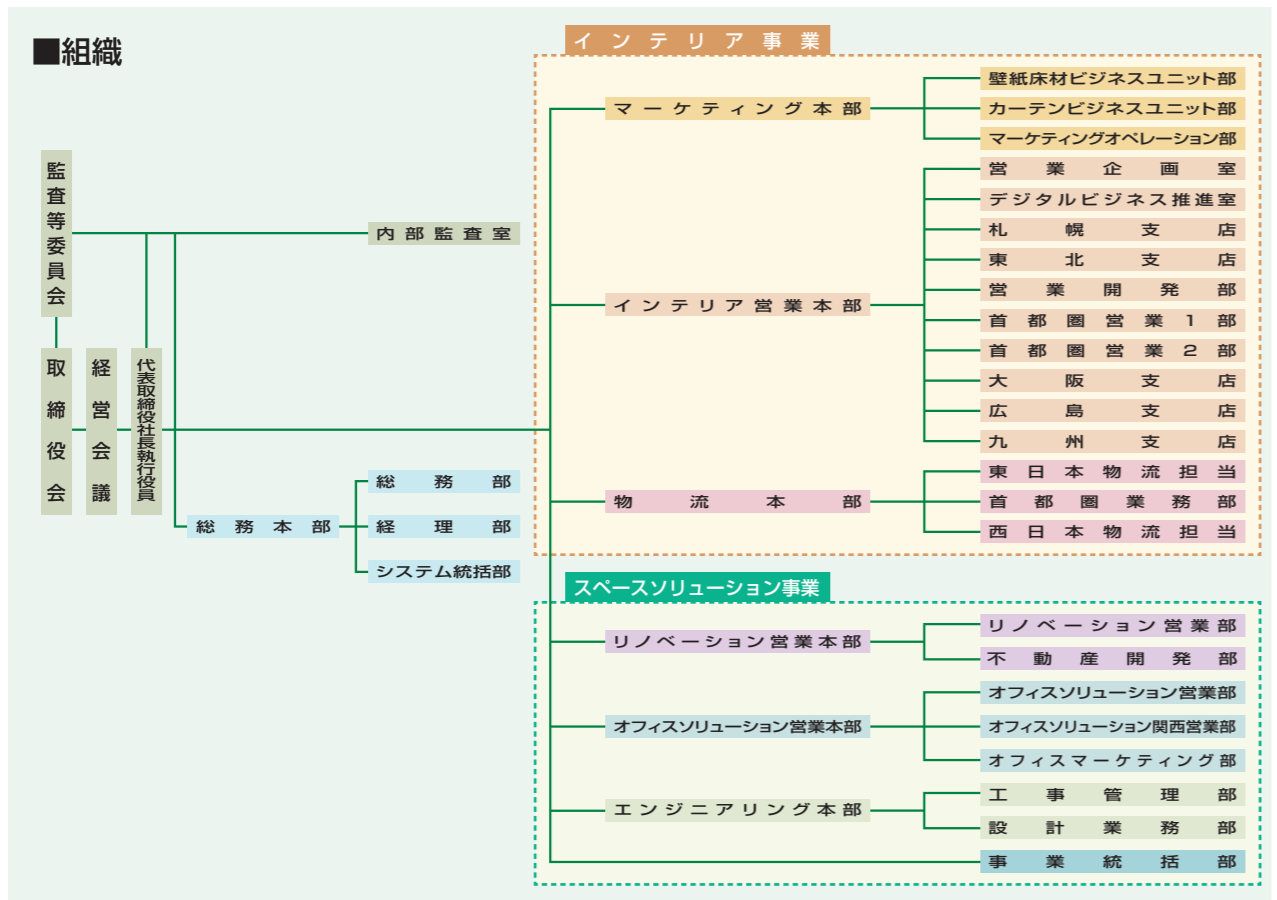

全国オンラインシステムで、商品を迅速かつ正確にお届けする物流システムを全国に展開しています。

全国主要都市に支店・営業所を設置。
 本社直結のオンラインシステムや自動倉庫、即日チェックの在庫確認など、
 先進の機能が迅速かつ正確なデリバリーを支えています。
 ご注文から納品まで、スピーディーに商品をお届けします。

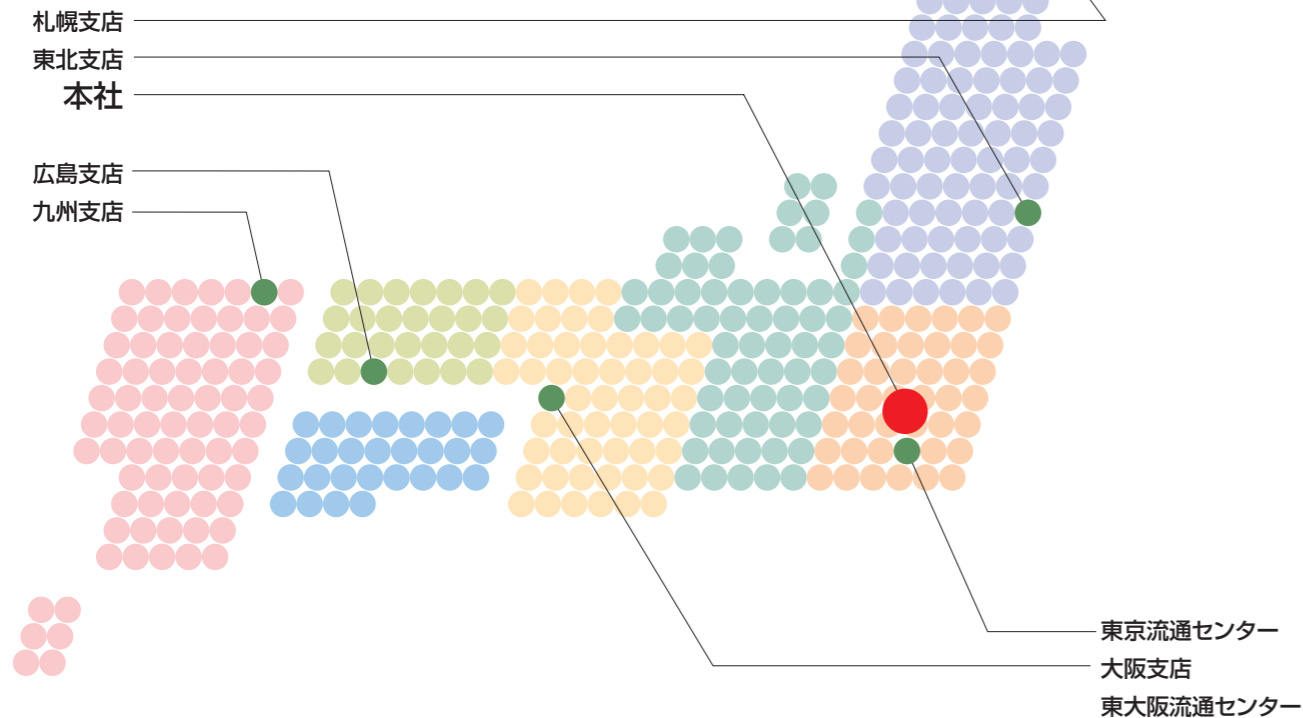

本社(東京都 新宿区)



東京流通センター(東京都 品川区)



麻布台オフィス(東京都 港区)

●本社 〒160-8315 東京都新宿区西新宿7-5-20 Tel. 03-3366-7845

●インテリア事業

首都圏営業部 〒160-8315 東京都新宿区西新宿7-5-20 Tel. 03-3366-7825

さいたま営業所 〒330-0856 埼玉県さいたま市大宮区三橋1-586-2 Tel. 048-665-4075

横浜営業所 〒222-0033 神奈川県横浜市港北区新横浜2-17-19AR新横浜ビルディング1F Tel. 045-473-9255

厚木営業所 〒243-0814 神奈川県厚木市妻田南2-9-29サウスコムーネN105号 Tel. 046-295-0435

多摩営業所 〒190-0013 東京都立川市富士見町1-18-15アテナビル1F Tel. 042-525-6865

千葉営業所 〒262-0033 千葉県千葉市花見川区幕張本郷5-2-11アトレ幕張101号 Tel. 043-382-3375

前橋営業所 〒371-0801 群馬県前橋市文京町3-6-17 Tel. 027-221-5815

宇都宮営業所 〒320-0827 栃木県宇都宮市花房3-3-39 Tel. 028-634-5425

水戸営業所 〒311-4153 茨城県水戸市河和田町169 Tel. 029-254-8655

新潟営業所 〒950-0983 新潟県新潟市中央区神道寺1-16-12 Tel. 025-244-5885

長野営業所 〒381-0037 長野県長野市西和田1-9-14 Tel. 026-241-0245

静岡営業所 〒422-8035 静岡県静岡市駿河区宮竹1-3-18 Tel. 054-237-9225

●札幌支店 〒063-0832 北海道札幌市西区発寒12条12-2-20 Tel. 011-666-2125

●東北支店 〒983-0004 宮城県仙台市宮城野区岡田西町3-10 Tel. 022-288-3185

盛岡営業所 〒020-0866 岩手県盛岡市本宮2-11-7浅沼2号館102号 Tel. 019-636-2155

郡山営業所 〒963-8851 福島県郡山市開成6-157-1石沢ビル103号 Tel. 024-935-9855

●大阪支店 〒579-8037 大阪府東大阪市新町11-8 Tel. 072-947-3005

京都営業所 〒601-8106 京都府京都市南区上鳥羽北中ノ坪町7 Tel. 075-681-9335

神戸営業所 〒651-0084 兵庫県神戸市中央区磯辺通1-1-20 KOWA BLDG301 (連絡先は集約受注センター) Tel. 072-987-6625

北陸営業所 〒921-8801 石川県野々市市御経塚1-55オフィス21イデアール105号 Tel. 076-294-5825

名古屋営業所 〒460-0008 愛知県名古屋市中区栄1-31-41大井ビル1F Tel. 052-223-3955

●広島支店 〒738-0021 広島県廿日市市木材港北5-52 Tel. 0829-32-4555

岡山営業所 〒700-0972 岡山県岡山市北区上中野1-16-23上中野中塚ビル1F Tel. 086-245-6295

四国営業所 〒761-8071 香川県高松市伏石町2173-1 Tel. 087-815-1855

山口出張所 〒754-0012 山口県山口市小郡船倉町4-29上田ビル102号 Tel. 083-974-5185

山陰出張所 〒690-0044 島根県松江市浜乃木2-15-7サンビル1F Tel. 0852-60-9435

●九州支店 〒810-0071 福岡県福岡市中央区那の津2-6-4 Tel. 092-781-8125

北九州営業所 〒802-0804 福岡県北九州市小倉南区下城野2-16-4 Tel. 093-951-1075

熊本営業所 〒862-0912 熊本県熊本市東区錦ヶ丘27-21 Tel. 096-365-7125

鹿児島営業所 〒890-0056 鹿児島県鹿児島市下荒田4-30-5プレジデント下荒田1F Tel. 099-256-8355

沖縄営業所 〒901-2114 沖縄県浦添市安波茶1-27-8大翔ビル204号 Tel. 098-880-0705

●東京流通センター 〒140-0003 東京都品川区八潮3-2-33エフプラザ東京C-1棟 Tel. 03-3790-5555

●東大阪流通センター 〒579-8037 大阪府東大阪市新町11-8 Tel. 072-987-6625

●スペースソリューション事業

●麻布台オフィス 〒106-0041 東京都港区麻布台2-4-5メソニックビル39MTビル3F
 オフィスソリューション営業部 Tel. 03-6895-5350
 リノベーション営業部・不動産開発部 Tel. 03-6895-5357

●大阪営業所 〒530-0001 大阪府大阪市北区梅田2-6-20パシフィックマークス西梅田4F
 オフィスソリューション関西営業部 Tel. 06-7713-2640