

モダン

MODERN

スタイリッシュで洗練されたモダンな暮らし

黒の落ち着き、白の開放感。あなたのお好みはどっち？

同じ柄・色違いのカーテンに合わせた2つのコーディネート。小物と色使いの変化だけでも、だいぶ印象は変わりますよ。あなたなら、どちらを選びますか？



BLACK 黒を基調にした落ち着いた空間

カーテンをはじめ、ブランケットや質感のあるアクセントクロスなど、広い部分を濃いめの色調でまとめて落ち着きを演出。全体的にダークトーンがメインとなるので、床色や白いベッドとのコントラストが鮮やかに引き立ちます。落ち着いた中にもシャープさを感じられる洗練のベッドルームです。

◇ドレ プ : LS-61146 (P.68)



WHITE 白を基調にした開放的な空間

明るめのカーテンカラーに合わせて、ベッド周りを白で統一。サイドテーブルやフロアスタンドのランプ、そして壁紙も白でまとめています。また、同じ白でもそれぞれの色味と質感にちょっとずつ変化を持たせることで、空間の中にリズムをつくりました。すっきりとした開放感が、気持ちよく広がります。

◇ドレ プ : LS-61145 (P.68)



#床タイル

#モノトーンインテリア

#キャンドルでくつろぎ空間

#夜のリビング

マイ窓辺スタイル

毎日のエネルギーを、ここで充電。

平日はお互いに仕事を持ち、休日も積極的に外出するのが好きなので、家を空けていることが多い私たち夫婦。でも、そうした毎日だからこそ、家にいる時間を気持ちよく過ごせることを大切にしています。心と体がリフレッシュできる空間にしたかったので、色はあまり使わずにモノトーン基調でコーディネートしました。帰ってくるたび、元気が満ちてくる場所。これが、私のマイ窓辺スタイル。

◇ドレブ：LS-61135(P.60) / レス：LS-61429(P.257)



TASSEL

ラグジュアリーなタッセルで、
シンプルな空間に華やかさを

カーテンと同じ素材で統一感を持たせるのもいいですが、デザイン性のあるタッセルに変えると意外とお部屋の雰囲気が変わります。シンプルなドレスに、華やかなアクセサリをワンポイント添える感覚です。

◇左：LS-61617T(別冊Néo P.10) / 右：LS-61615T(別冊Néo P.9)

\ RECOMMEND /



+



絶対に付けてほしい！
プレーンシェードには
「形状記憶加工」！

未加工

形状記憶加工



FRONT



SIDE



BACK



ドレープカーテンでは、ヒダの美しさを保つ「形態安定加工」が当たり前になってきています。そこで、たたみ上げたときの美しさもポイントとなるプレーンシェードには、ぜひ「形状記憶加工」を。シワになりにくいうえ、ヒダの張りをきれいに保つための仕掛けも付いてキレイがグレードアップ！それでいてプラス3,000円とリーズナブルなんです！「絶対に付けてほしい」と自信をもって言えるほど、本当にオススメの組み合わせです。 ◇LS-61288(P.162) ※詳細は別冊Néo P.39



シャープなジオメトリックデザインを、ナチュラルな表情の風通組織とラメ糸で上質に表現。 **LS-61134・61135**

生地価格 4,340/m² 6,250/m 生地巾 144 cm



LS-61134*



LS-61135*

LS-61428 (コーディネートレース)

P.257 参照



ウォッシュابل

LS-61134 / レース LS-61428 / タッセル 61631T

形態安定縫製仕様価格表

H	W	約2倍ヒダ / タッセル含む				
		64~144 (2巾)	~216 (3巾)	~288 (4巾)	~360 (5巾)	~432 (6巾)
~120		33,500	48,400	62,400	77,300	92,200
~140		38,400	55,000	72,400	89,700	106,300
~160		38,400	55,000	72,400	89,700	106,300
~180		43,400	62,400	82,300	101,300	121,100
~200		48,400	69,800	92,200	113,800	135,900
~220		48,400	69,800	92,200	113,800	135,900
~240		52,500	77,300	101,300	126,100	150,100
~260		57,500	84,700	111,200	138,500	165,000
~280		57,500	84,700	111,200	138,500	165,000

約1.5倍ヒダ 83~184 ~288 ~384 ~480
※最大仕上りサイズ: 片開きはW270cmまで、両開きはW540cmまで。 税抜/円

- 組成 タテ ポリエステル 100%・ヨコ ポリエステル 94.6% レーヨン 5.4%
 - リピート ↓29.5cm ↔ 24.0cm ● 取扱い表示 リ-30
 - 寸法変化率 水洗い ↓0.0% ↔ -0.2% ドライ ↓0.0% ↔ -0.2% (日本製)
- ※風通組織の特性上、表面に細かなシワが生じます。

プレ シェード 価格表

H	W	ドラム式 / style no.60				
		30~45	~90	~140	~190	~240
50~100		19,700	23,600	34,600	38,500	43,200
~140		23,800	27,800	42,200	46,000	51,000
~180		26,300	30,300	46,600	50,400	55,600
~220		30,500	34,500	54,200	58,000	63,300
~260		32,900	37,000	58,100	61,800	67,300
~300		35,400	39,600	62,400	66,200	72,000

※ドラム式=仕上り巾39cm以下の場合、仕上り丈は200cmまで。 税抜/円
※コード式価格=ドラム式価格-3,000円
※上記以外の寸法は別冊「お仕上り価格表」をご覧ください。

● スタイルマーク



● 機能性



LS-61136・61137

透明感のある繊細なカラーと、大胆なジオメトリックでお部屋を広々とみせる、遮光カーテンです。

生地価格 3,000/m² 4,500/m 生地巾 150cm



LS-61136 / レース LS-61138



ブレンシェード 60-61137

形態安定縫製仕様価格表

H	W	約2倍ヒダ / タッセル含む				
		68~150 (2巾)	~225 (3巾)	~300 (4巾)	~375 (5巾)	~450 (6巾)
~120		27,500	39,400	51,900	63,800	75,600
~140		27,500	39,400	51,900	63,800	75,600
~160		35,500	51,900	67,700	83,600	100,100
~180		35,500	51,900	67,700	83,600	100,100
~200		35,500	51,900	67,700	83,600	100,100
~220		43,400	63,800	83,600	104,100	123,900
~240		43,400	63,800	83,600	104,100	123,900
~260		43,400	63,800	83,600	104,100	123,900
~280		51,900	75,600	100,100	123,900	148,200

約1.5倍ヒダ 89~196 ~300 ~400 ~500
 ※最大仕上りサイズ：片開きはW270cmまで、両開きはW540cmまで。 税抜/円

ブレンシェード価格表

H	W	ドラム式 / style no.60				
		30~45	~90	~140	~190	~240
50~100		18,200	22,200	26,800	35,400	40,000
~140		21,400	25,500	30,200	41,100	46,100
~180		24,600	28,700	33,700	46,900	52,000
~220		25,500	29,700	34,900	48,100	53,500
~260		28,700	32,900	38,300	53,900	59,400
~300		31,900	36,200	41,800	60,100	65,800

※ドラム式=仕上り巾39cm以下の場合、仕上り丈は200cmまで。 税抜/円
 ※コード式価格=ドラム式価格-3,000円
 ※上記以外の寸法は別冊「お仕上り価格表」をご覧ください。



LS-61136*

遮光2級



LS-61137*

遮光2級

LS-61502 (コーディネートレース)

P.298 参照

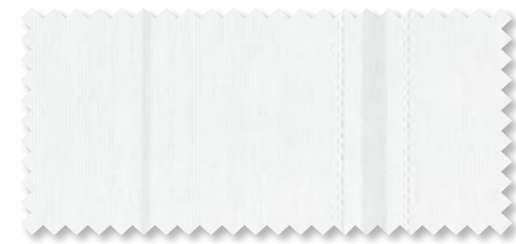

ウォッシュابل

ウェーブロン

- 組成 ポリエステル100%
 - リピート ↓61.0cm ↔ 50.0cm ● 取扱表示 リ-30
 - 寸法変化率 水洗い ↓-0.2% ↔ -0.2% ドライ ↓-0.2% ↔ 0.0% (日本製)
- ※柄の特性上、柄合わせが若干ずれる事があります。

●スタイルマーク



●機能性



ほんのりとラインが浮き上がるグリッタープリント。
無地のドレープと合わせても引き立ちます。

LS-61138

生地価格 2,600/m² 3,900/m 生地巾 150cm



LS-61138

レギュラ		縫製仕様価格表					約2倍ヒダ / タッセルなし				
H	W	68~150 (2巾)	~225 (3巾)	~300 (4巾)	~375 (5巾)	~450 (6巾)					
~120		21,200	31,500	42,200	52,500	62,700					
~140		21,200	31,500	42,200	52,500	62,700					
~160		28,000	42,200	55,900	69,600	83,900					
~180		28,000	42,200	55,900	69,600	83,900					
~200		28,000	42,200	55,900	69,600	83,900					
~220		34,900	52,500	69,600	87,300	104,400					
~240		34,900	52,500	69,600	87,300	104,400					
~260		34,900	52,500	69,600	87,300	104,400					
~280		42,200	62,700	83,900	104,400	125,400					
約1.5倍ヒダ		89~196	~300	~400	~500	~600	税抜/円				

プレ		ンシェ ド価格表					ドラム式 / style no.60				
H	W	30~45	~90	~140	~190	~240					
50~100		17,500	21,500	26,100	34,100	38,800					
~140		20,400	24,500	29,300	39,300	44,200					
~180		23,300	27,400	32,400	44,400	49,600					
~220		24,200	28,400	33,600	45,700	51,000					
~260		27,100	31,300	36,700	50,800	56,400					
~300		30,000	34,300	39,900	56,300	62,100					

※ドラム式=仕上り巾39cm以下の場合、仕上り丈は200cmまで。 税抜/円
 ※コード式価格=ドラム式価格-3,000円
 ※上記以外の寸法は別冊「お仕上り価格表」をご覧ください。



LS-61138 / ドレープ LS-61136

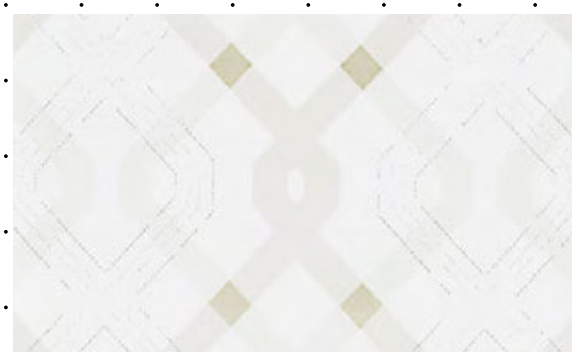

LS-61138

(1目盛: 10cm)

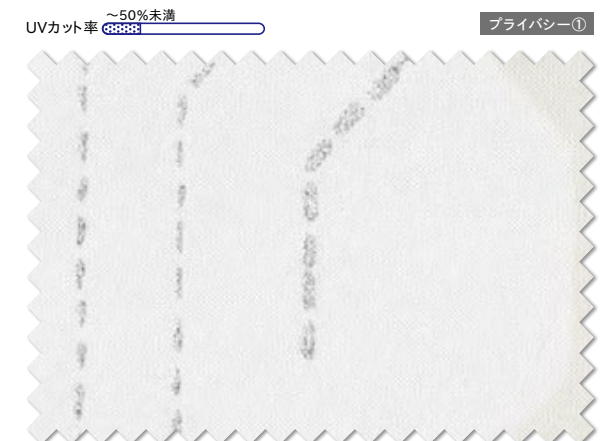

LS-61138*

ページ

- 組成 ポリエステル 100%
 - リピート ↓ 61.0cm ↔ 50.0cm ● 取扱い表示 リ-30
 - 寸法変化率 水洗い ↓ 0.2% ↔ 0.0% ドライ ↓ -0.3% ↔ 0.0% (日本製)
- ※柄の特性上、柄合わせが若干ずれる事があります。

● スタイルマーク



● 機能性



LS-61139~61141

ジオメトリックを風通組織と組み合わせ、組織の違いで柄が浮き立つシックなデザインです。

生地価格 3,980/m² 5,900/m 生地巾 148cm



LS-61141 / レース LS-61433

LS-61139



LS-61139*



LS-61141*



LS-61140*

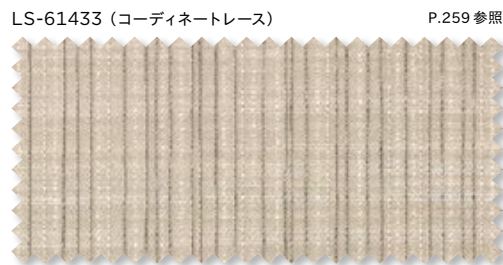

LS-61433 (コーディネートレース)

P.259 参照

ウォッシュアップル

形態安定縫製仕様価格表

約2倍ヒダ / タッセル含む

H	W	66~148	~222	~296	~370	~444
		(2巾)	(3巾)	(4巾)	(5巾)	(6巾)
~120		31,500	45,800	59,500	73,700	88,100
~140		36,300	53,100	68,900	85,700	101,700
~160		36,300	53,100	68,900	85,700	101,700
~180		41,100	59,500	78,500	96,900	116,100
~200		45,800	66,600	88,100	108,800	129,600
~220		45,800	66,600	88,100	108,800	129,600
~240		50,600	73,700	96,900	120,000	143,800
~260		55,400	81,000	106,500	131,900	157,500
~280		55,400	81,000	106,500	131,900	157,500

約1.5倍ヒダ 87~192 ~296 ~394 ~493

※最大仕上りサイズ：片開きはW270cmまで、両開きはW540cmまで。 税抜/円

- 組成 ポリエステル100%
- リピート ↓29.2cm ↔ 14.8cm ● 取扱表示 リ-30
- 寸法変化率 水洗い ↓-0.3% ↔ 0.2% ドライ ↓0.0% ↔ 0.2% (日本製)

※風通組織の特性上、表面に細かなシワが生じます。縫製の際、目曲がりが生じる場合があります。

- スタイルマーク



ベッドスラット



形状記憶



形態安定

- 機能性



ウォッシュアップ



防炎 (イ)

ステッチのシルエットが窓辺に揺れる、ファッションナブルなデザインのエンブroidリー。 **LS-61142**

生地価格 **4,130/m² 12,000/m** 生地巾 **290cm** (ヨコ使い) × **18m** 乱



LS-61142



LS-61142 / ドレープLS-61050

レギュラ		縫製仕様価格表					約2倍ヒダ / タッセルなし	
H	W	51~100	~150	~200	~250	~300		
~120		29,300	43,200	57,200	71,100	85,000		
~140		29,800	44,000	58,100	72,300	86,400		
~160		30,300	44,700	59,100	73,500	87,900		
~180		30,800	45,400	60,000	74,700	89,300		
~200		31,200	46,100	61,000	75,900	90,800		
~220		31,800	47,000	62,100	77,200	92,300		
~240		32,300	47,700	63,000	78,400	93,800		
~260		32,600	48,000	63,500	79,000	94,500		
	約1.5倍ヒダ	61~120	~200	~266	~333	~400		

※巾方向を丈として使用するため、巾つなぎの必要がなく美しく仕上がります。 税抜/円



LS-61142



LS-61142*

ナチュラル

100% design

- 組成 ポリエステル100%
- リピート ↓ 290.0cm ↔ 10.5cm ● 取扱い表示 リ-30
- 寸法変化率 水洗い ↓ -0.3% ↔ 0.0% ドライ ↓ -0.2% ↔ -0.2% (トルコ製)

※刺繍のため、裏面にカットした糸が5ミリ程度残る事があります。また、目よれや目ずれが生じやすいので、ご注意ください。製造上の都合により、生地の反長が短くなります。

● 機能性



MODERN

LS-61143・61144

生地価格 4,000/m 生地巾 100cm



LS-61143



LS-61144

LS-61436 (コーディネートレース)

P.261参照

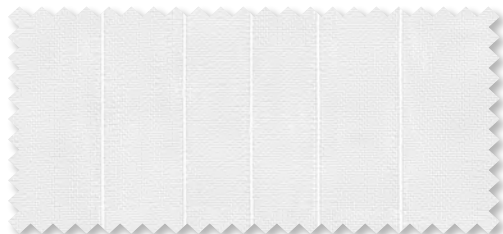

ウォッシュアブル



LS-61144 / レース ウェイトテープ巻きロック加工 LS-61438

形態安定縫製仕様価格表

約2倍ヒダ / タッセル含む

H	W	45~100	~150	~200	~250	~300
		(2巾)	(3巾)	(4巾)	(5巾)	(6巾)
~120		21,200	29,800	39,000	48,200	56,800
~140		24,400	35,200	46,000	56,800	67,600
~160		24,400	35,200	46,000	56,800	67,600
~180		28,200	40,600	53,600	66,000	78,400
~200		32,000	46,000	60,600	75,200	89,200
~220		32,000	46,000	60,600	75,200	89,200
~240		35,200	51,400	67,600	83,800	100,000
~260		35,200	51,400	67,600	83,800	100,000
~280		39,000	56,800	75,200	93,000	110,800

約1.5倍ヒダ 57~120 ~200 ~266 ~333 ~400
 ※最大仕上りサイズ：片開きはW270cmまで、両開きはW540cmまで。 税抜/円

- 組成 ポリエステル 100%
- リピート ↓33.3cm ↔ 50.0cm ● 取扱い表示 リー30
- 寸法変化率 水洗い ↓0.0% ↔ 0.0% ドライ ↓0.5% ↔ 0.5% (日本製)

プレ シェ ド価格表

ドラム式 / style no.60

H	W	30~45	~90	~140	~190	~240
		50~100	18,000	22,000	31,000	35,000
~140	19,900	24,000	34,600	38,600	48,900	
~180	21,800	25,900	37,800	41,800	53,700	
~220	25,100	29,300	43,800	47,800	61,800	
~260	27,000	31,200	47,000	51,000	66,600	
~300	29,300	33,600	50,500	54,600	71,500	

※ドラム式=仕上り巾39cm以下の場合、仕上り丈は200cmまで。 税抜/円
 ※コード式価格=ドラム式価格-3,000円
 ※上記以外の寸法は別冊「お仕上り価格表」をご覧ください。

● スタイルマーク



● 機能性





LS-61143 / レース LS-61449



繊細なタッチの織り文様が重なり合う、モダンな遮光カーテン。ラメ糸がデザインを引き締めます。

LS-61145~61147

生地価格 4,650/m² 6,700/m 生地巾 144 cm



LS-61145 / レース LS-61448



LS-61145*

遮光3級



LS-61146*

遮光2級



LS-61147*

遮光2級

LS-61432 (コーディネートレース)

P.259 参照



ウォッシュャブル

形態安定縫製仕様価格表

H	W	約2倍ヒダ / タッセル含む				
		64~144 (2巾)	~216 (3巾)	~288 (4巾)	~360 (5巾)	~432 (6巾)
~120		37,100	52,800	69,300	85,000	101,500
~140		37,100	52,800	69,300	85,000	101,500
~160		43,200	62,300	82,400	101,500	120,700
~180		43,200	62,300	82,400	101,500	120,700
~200		49,300	72,800	95,400	118,200	140,800
~220		49,300	72,800	95,400	118,200	140,800
~240		56,200	82,400	107,600	133,900	160,000
~260		56,200	82,400	107,600	133,900	160,000
~280		62,300	91,900	120,700	150,400	179,100

約1.5倍ヒダ 83~184 ~288 ~384 ~480
※最大仕上りサイズ: 片開きはW270cmまで、両開きはW540cmまで。 税抜/円

- 組成 タテ ポリエステル 100% ・ヨコ ポリエステル 99.1% レーヨン 0.9%
 - リピート ↓ 37.2cm ⇔ 48.0cm ● 取扱い表示 リ-30
 - 寸法変化率 水洗い ↓ -0.2% ⇔ 0.0% ドライ ↓ -0.2% ⇔ -0.2% (日本製)
- ※横ボーダーの柄のため、縫製の際目曲がりが生じる事があります。

プレ シェ ド価格表

		ドラム式 / style no.60				
H	W	30~45	~90	~140	~190	~240
50~100		21,900	25,800	39,000	42,800	47,500
~140		25,100	29,100	44,800	48,500	53,500
~180		28,300	32,300	50,000	53,700	58,800
~220		31,000	35,000	55,200	58,900	64,200
~260		34,100	38,200	60,900	64,600	70,100
~300		37,300	41,500	66,100	69,800	75,600

※ドラム式=仕上り巾39cm以下の場合、仕上り丈は200cmまで。 税抜/円
※コード式価格=ドラム式価格-3,000円
※上記以外の寸法は別冊「お仕上り価格表」をご覧ください。

● スタイルマーク



● 機能性



LS-61148・61149

ジオメトリックを味わい深い織り組織で表現。シックなカラーと光沢感が上質なモダン。

生地価格 5,000/m 生地巾 100cm



LS-61148

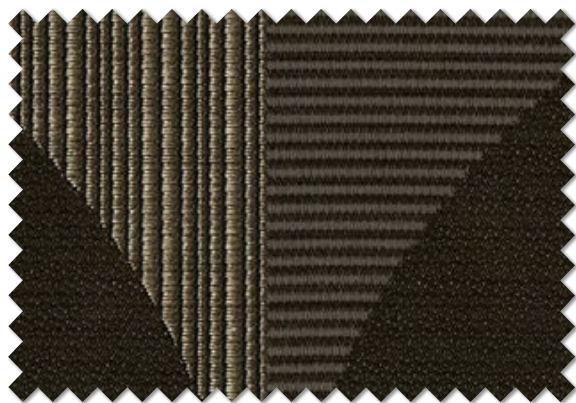

LS-61149

LS-61420 (コーディネートレース)

P.246 参照



ウォッシュアブル



LS-61148 / タッセル 61615T

形態安定縫製仕様価格表

約2倍ヒダ / タッセル含む

H	W	45~100	~150	~200	~250	~300
		(2巾)	(3巾)	(4巾)	(5巾)	(6巾)
~120		25,000	35,900	46,800	57,600	68,500
~140		32,700	46,800	61,500	75,600	90,300
~160		32,700	46,800	61,500	75,600	90,300
~180		32,700	46,800	61,500	75,600	90,300
~200		39,700	57,600	75,600	94,100	112,000
~220		39,700	57,600	75,600	94,100	112,000
~240		39,700	57,600	75,600	94,100	112,000
~260		46,800	68,500	90,300	112,000	133,800
~280		46,800	68,500	90,300	112,000	133,800

約1.5倍ヒダ 57~120 ~200 ~266 ~333 ~400
 ※最大仕上りサイズ：片開きはW270cmまで、両開きはW540cmまで。 税抜/円

- 組成 ポリエステル 100%
 - リピート ↓ 56.5cm ↔ 33.3cm ● 取扱い表示 リ-30
 - 寸法変化率 水洗い ↓ -0.2% ↔ 0.0% ドライ ↓ 0.0% ↔ 0.0% (日本製)
- ※柄の特性上、柄合わせが若干ずれる事があります。

プレ シェ ド価格表

ドラム式 / style no.60

H	W	30~45	~90	~140	~190	~240
		50~100	20,500	24,500	36,400	40,200
~140	21,400	25,500	37,500	41,400	53,500	
~180	24,900	28,900	43,800	47,700	62,100	
~220	28,400	32,500	49,700	53,600	70,700	
~260	29,200	33,400	50,900	54,800	72,100	
~300	32,200	36,500	56,700	60,600	80,700	

※ドラム式=仕上り巾39cm以下の場合、仕上り丈は200cmまで。 税抜/円
 ※コード式価格=ドラム式価格-3,000円
 ※上記以外の寸法は別冊「お仕上り価格表」をご覧ください。

● スタイルマーク

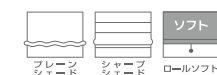

● 機能性





LS-61149 / レース LS-61420

LS-61150・61151

シックな色合いに立体感のあるリーフ柄が落ち着いた空間をつくる遮光カーテンです。

生地価格 4,000/m 生地巾 100cm



LS-61151



LS-61150



LS-61150

遮光2級



LS-61151

遮光2級

LS-61428
(コーディネートレース) P.257参照



ウォッシュابل

形態安定縫製仕様価格表

約2倍ヒダ / タッセル含む

H	W	45~100 (2巾)	~150 (3巾)	~200 (4巾)	~250 (5巾)	~300 (6巾)
~120		23,400	33,100	43,300	53,100	63,300
~140		23,400	33,100	43,300	53,100	63,300
~160		26,600	38,500	49,800	61,700	73,600
~180		26,600	38,500	49,800	61,700	73,600
~200		29,800	43,300	56,800	69,800	83,300
~220		33,100	48,200	63,300	78,400	93,600
~240		33,100	48,200	63,300	78,400	93,600
~260		36,300	53,100	69,800	86,500	103,300
~280		40,100	58,500	76,800	95,200	113,500

約1.5倍ヒダ 57~120 ~200 ~266 ~333 ~400
※最大仕上りサイズ：片開きはW270cmまで、両開きはW540cmまで。 税抜/円

プレ シェ ド価格表

ドラム式 / style no.60

H	W	30~45	~90	~140	~190	~240
50~100		17,600	21,700	30,300	34,300	43,400
~140		20,600	24,700	36,000	39,900	50,900
~180		22,500	26,600	39,200	43,200	55,700
~220		24,400	28,600	42,400	46,400	60,200
~260		26,300	30,500	45,600	49,700	64,600
~300		29,600	33,900	51,200	55,300	72,500

※ドラム式=仕上り巾39cm以下の場合、仕上り丈は200cmまで。 税抜/円
※コード式価格=ドラム式価格-3,000円
※上記以外の寸法は別冊「お仕上り価格表」をご覧ください。

- 組成 ポリエステル 100%
- リピート ↓31.0cm ↔ 33.5cm ● 取扱表示 リ-30
- 寸法変化率 水洗い ↓0.0% ↔ 0.0% ドライ ↓0.0% ↔ 0.0% (日本製)

● スタイルマーク

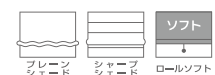

● 機能性





LS-61153



LS-61152 / レース LS-61438

形態安定縫製仕様価格表 約2倍ヒダ / タッセル含む

H	W	47~103 (2巾)	~154 (3巾)	~206 (4巾)	~257 (5巾)	~309 (6巾)
~120		28,100	40,600	52,300	64,800	77,200
~140		28,100	40,600	52,300	64,800	77,200
~160		32,700	47,800	62,200	77,200	91,600
~180		32,700	47,800	62,200	77,200	91,600
~200		38,000	54,900	72,000	89,600	106,700
~220		38,000	54,900	72,000	89,600	106,700
~240		42,600	62,200	81,800	101,500	121,000
~260		42,600	62,200	81,800	101,500	121,000
~280		47,800	70,000	91,600	113,800	136,100

約1.5倍ヒダ 59~126 ~206 ~274 ~343 ~412
 ※最大仕上りサイズ：片開きはW270cmまで、両開きはW540cmまで。 税抜/円

プレ シェ ド価格表 ドラム式 / style no.60

H	W	30~45	~90	~140	~190	~240
50~100		19,800	23,800	34,900	38,800	49,900
~140		22,400	26,500	39,600	43,400	56,500
~180		25,100	29,100	43,800	47,700	62,600
~220		27,700	31,800	48,400	52,300	68,800
~260		29,900	34,100	52,700	56,600	74,900
~300		32,500	36,800	57,300	61,200	81,600

※ドラム式=仕上り巾39cm以下の場合、仕上り丈は200cmまで。 税抜/円
 ※コード式価格=ドラム式価格-3,000円
 ※上記以外の寸法は別冊「お仕上り価格表」をご覧ください。



LS-61152



LS-61153

LS-61488
(コーディネートレース) P.291 参照



ウォッシュابل ミラー

- 組成 ポリエステル 100%
 - リピート ↓37.5cm ↔ 34.5cm
 - 取扱い表示 リー30
 - 寸法変化率 水洗い ↓0.0% ↔ 0.0% ドライ ↓0.0% ↔ 0.0% (日本製)
- ※横ボーダーの柄のため、縫製の際目曲がりが生じる事があります。

- スタイルマーク
 - 機能性
- プレシード ソフト 形状記憶 形態安定 ウォッシュابل

LS-61154・61155

美しく流れるラインに沿う、上品なラメ糸が魅力。

生地価格 5,000/m 生地巾 100cm



LS-61154 / レース LS-61436



LS-61155



LS-61154



LS-61155

LS-61436
(コーディネートレース) P.261参照



ウォッシュアップル

形態安定縫製仕様価格表

約2倍ヒダ / タッセル含む

H	W	45~100 (2巾)	~150 (3巾)	~200 (4巾)	~250 (5巾)	~300 (6巾)
~120		29,500	42,300	55,100	67,900	81,300
~140		29,500	42,300	55,100	67,900	81,300
~160		29,500	42,300	55,100	67,900	81,300
~180		35,900	51,900	67,900	84,500	100,500
~200		35,900	51,900	67,900	84,500	100,500
~220		42,300	61,500	81,300	100,500	119,700
~240		42,300	61,500	81,300	100,500	119,700
~260		42,300	61,500	81,300	100,500	119,700
~280		48,700	71,100	94,100	116,500	139,600

約1.5倍ヒダ 57~120 ~200 ~266 ~333 ~400
 ※最大仕上りサイズ：片開きはW270cmまで、両開きはW540cmまで。 税抜/円

プレ シェード価格表

ドラム式 / style no.60

H	W	30~45	~90	~140	~190	~240
50~100		20,100	24,100	35,100	38,900	49,900
~140		23,200	27,200	40,500	44,400	57,700
~180		24,000	28,100	41,700	45,600	59,100
~220		27,100	31,200	47,100	51,000	66,900
~260		30,100	34,200	52,600	56,500	74,600
~300		33,100	37,400	58,000	61,900	82,400

※ドラム式=仕上り巾39cm以下の場合、仕上り丈は200cmまで。 税抜/円
 ※コード式価格=ドラム式価格-3,000円
 ※上記以外の寸法は別冊「お仕上り価格表」をご覧ください。

- 組成 ポリエステル100%
 - リピート ↓ 50.5cm ↔ 33.3cm ● 取扱表示 リ-30
 - 寸法変化率 水洗い ↓ 0.0% ↔ -0.7% ドライ ↓ 0.0% ↔ 0.0% (日本製)
- ※柄の特性上、柄合わせが若干ずれる事があります。

● スタイルマーク

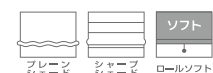

● 機能性



ラメ糸が描くサークルパターンは、お部屋を明るく広々と感じさせます。

LS-61156・61157

生地価格 3,640/m² 5,400/m 生地巾 148cm



LS-61156



LS-61157 / レース LS-61441

H	W	約2倍ヒダ / タッセル含む				
		66~148 (2巾)	~222 (3巾)	~296 (4巾)	~370 (5巾)	~444 (6巾)
~120		27,300	39,300	51,300	62,400	74,400
~140		33,300	48,300	62,400	77,400	92,300
~160		33,300	48,300	62,400	77,400	92,300
~180		39,300	57,300	74,400	92,300	110,300
~200		39,300	57,300	74,400	92,300	110,300
~220		45,300	65,400	86,300	107,300	127,500
~240		45,300	65,400	86,300	107,300	127,500
~260		51,300	74,400	98,300	121,500	145,300
~280		57,300	83,300	110,300	136,300	163,300

約1.5倍ヒダ 87~192 ~296 ~394 ~493
 ※最大仕上りサイズ：片開きはW270cmまで、両開きはW540cmまで。 税抜/円

H	W	ドラム式 / style no.60				
		30~45	~90	~140	~190	~240
50~100		18,800	22,800	32,900	36,800	41,500
~140		21,500	25,600	37,800	41,700	46,600
~180		24,300	28,300	42,600	46,500	51,600
~220		27,000	31,100	47,500	51,400	56,700
~260		29,700	33,900	52,300	56,200	61,800
~300		34,400	38,600	60,900	64,700	70,500

※ドラム式=仕上り巾39cm以下の場合、仕上り丈は200cmまで。 税抜/円
 ※コード式価格=ドラム式価格-3,000円
 ※上記以外の寸法は別冊「お仕上り価格表」をご覧ください。



LS-61156



LS-61157

LS-61449 (コーディネートレース) P.267 参照



ウォッシュブル 遮熱

- 組成 タテ ポリエステル 100%・ヨコ ポリエステル 91% レーヨン 9%
 - リピート ↓39.5cm ↔ 49.5cm ● 取扱い表示 リ-30
 - 寸法変化率 水洗い ↓0.0% ↔ -0.2% ドライ ↓0.2% ↔ -0.2% (日本製)
- ※柄の特性上、柄合わせが若干ずれる事があります。

- スタイルマーク
- 機能性

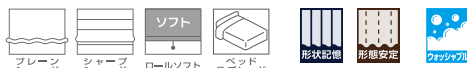

MODERN