V-wall

2018-2021 wallcoverings

Lilycolor



壁紙価格改定のご案内

1,100円/mの壁紙を1,000円/mに改定致しました

その他商品は変更ございません

改定日：2019年5月15日　リリカラ株式会社

V-wall 2018-2021 wallcoverings

Quality 壁紙の品質規格と安全性について

当見本帳の収録壁紙は全点、建築基準法のシックハウス対策規制を受けない「F☆☆☆☆」ですから、安心してご使用いただけます。

Price 商品価格について

当見本帳収録商品の価格は以下のようになっております。（表示価格は商品価格であり、施工代や消費税は含みません。）

壁紙全点 … 1,100円/m（1,200円/m²）
品番　LV-1001 ～ 1629（ボーダーの品番を除く）

- ボーダーの価格は209ページを、ジョイナーの価格は210ページをご参照ください。
- 別冊価格表には全商品の価格が記載されております。併せてご参照ください。

How to ご利用の手引き



Ⓐ 新商品マーク

Ⓑ 規格・リピート表示

巾は商品の有効巾を表します。リピートは施工糊の水分などによって多少変わりますので、施工の際の目安とお考えください。

Ⓒ 施工注意 表示について

施工の際に注意が必要ですので「施工要領」をご覧ください。
※「施工注意」の表示には2タイプあります。

C-1 施工注意　［規格・リピート表示下］同柄色違い商品全体が注意対象です。

C-2　［品番横］その品番のみが注意対象です。

Ⓓ 防火性能

取得している防火性能を表示しています。
壁紙の防火性能は、下地との組み合わせ及び施工方法で決まります。
詳しくは付録の別冊資料をご覧ください。

LV-0000　当見本帳には重複掲載している商品が複数あり、掲載順が品番順と異なる箇所があります。該当品番は判別しやすいよう、グレーのアミ掛けとなっています。（左図参照）

Ⓔ 機能表示

機能についての詳細は、付録の別冊資料をご覧ください。

Ⓕ 品質表示

適合している品質規格を表示しています。
品質規格についての詳細は、付録の別冊資料をご覧ください。

Ⓖ リフォーム推奨品マーク

リフォームでは既存の壁紙を剥がすため、下地に凹凸ができる場合があります。当見本帳では厚みがあり下地の凹凸が目立ちにくい商品にリフォーム推奨品マークを表示しています。

■施工写真について
施工例写真は照明の影響や印刷の都合上、実物と多少違って見える場合がありますので、ご了承ください。

■詳細情報は別冊資料で
別冊資料には、防火・機能・施工要領・注意事項等、詳しい情報が掲載されています。併せてご参照ください。

Showroom 最新インテリア情報はリリカラのショールームで！

東京ショールーム

〒160-8315
東京都新宿区西新宿7-5-20 2F
TEL:03-3366-7824　FAX:03-3366-7469

営業時間
平日……午前10時～午後6時
土・日・祝日…午前10時～午後5時

休館日
毎週水曜日・年末年始・お盆

大阪ショールーム

〒550-0005
大阪府大阪市西区西本町2-2-2 なにわ筋中央ビル6F
TEL:06-7670-5125　FAX:06-7670-7005

営業時間
午前10時～午後5時

休館日
年末年始・お盆・ゴールデンウィーク

福岡ショールーム

〒810-0071
福岡県福岡市中央区那の津2-6-4 3F(九州支店内)
TEL:092-714-3835　FAX:092-711-1623

営業時間
午前10時～午後5時

休館日
日祝日・年末年始・お盆・ゴールデンウィーク

※商品の入替等により臨時休館する場合がございます。詳しくは、ホームページでご確認ください。　https://www.lilycolor.co.jp/

V-wall

2018-2021 wallcoverings

Lilycolor

Lilycolor V-WALL 2018-2021

CONTENTS

コーディネートヒント 1

COLOR&TEXTURE 7

■パターン

ナチュラル 19

カジュアル 37

miffy 51

フェミニン 59

エレガンスクラシック 69

モダン 83

ジャパン 103

■ベーシック

カラーバリエーション 119

石目調 129

織物調 145

天井 157

■機能性

機能紹介　コーディネートヒント 163

タフクリーン 167

消臭＋汚れ防止 173

消臭 189

通気性 203

吸放湿 205

抗アレルゲン 207

ボーダー壁紙一覧 209

ジョイナー 210

資料 211

リリカラ



コーディネート ヒント

Coordinate hint

壁紙えらびをもっと楽しく！

すてきな住まいの演出に欠かせない壁紙。

お部屋全体をぐるりと囲む壁紙は、
暮らしを彩るインテリアのひとつとして
さまざまな楽しみ方ができるアイテムです。

映画のワンシーンのようなリビング…
ゆったり過ごせるくつろぎのベッドルーム…
わくわくするようなこども部屋…

理想の暮らしのイメージを叶えるために、
壁紙えらびを思いきり楽しむ「ヒント」をご紹介します。







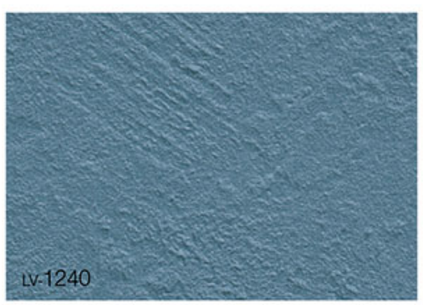



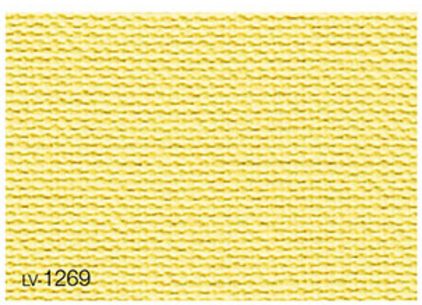



暮らしを彩るアクセントカラーのコーディネート

壁紙の色を変えると、同じつくりのお部屋もガラリと印象が変わります。
好きな色をアクセントとして取り入れるだけで、お気に入りの家具や雑貨・観葉植物がぐっと引き立つ空間に。
コーディネートに迷ったら、使いたい壁紙をじっくり見てみて。アクセントの壁紙が織物調なら、周りも織物調の白やベージュがおすすめ！
アクセントと周りの壁・天井の壁紙を同じ種類のテクスチャーで揃えると、統一感のある自然な印象に仕上がります。






LV-1172


LV-1198


LV-1007


LV-1244

パターンを使いこなして理想のインテリアを実現

お部屋のテイスト·イメージづくりに役立つ、パターンデザインの壁紙。
無地より扱いが難しく思われがちですが、壁紙そのものがはっきりしたイメージを持っているのでコーディネートは実は簡単。
どこか一面に取り入れるだけで、お部屋全体のイメージを導いてくれます。壁紙のテイストを把握しておけば、ファブリックや雑貨のスタイリングも迷いません。パターンの力を使って、目指す理想のインテリアテイストを実現させましょう！

Lilycolor V-WALL 2018-2021



壁(柄)：LV-1142　壁(無地)：LV-1252


壁(柄)：LV-1353　壁(無地)：LV-1260


LV-1003


LV-1010


LV-1011


LV-1018


LV-1032


LV-1042

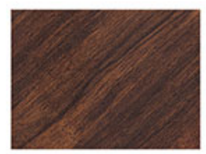
LV-1141


LV-1142

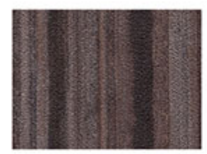
LV-1151


LV-1156

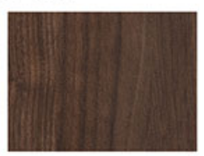
LV-1157

LV-1348

LV-1349


LV-1350


LV-1351


LV-1352


LV-1353


LV-1354

質感で魅せる異素材ミックスコーディネート

ウッド･レンガ･モルタルなど素材の表情をリアルにプリントした壁紙は、質感の違いで魅せるミックスコーディネートがおすすめ。
男女問わず人気のヴィンテージ、インダストリアルなど、素材感あるデザインならではの個性的な空間が演出できます。
ラフで格好良いイメージのものから、温かみのあるナチュラルなカラーのものまで、幅広いインテリアとのコーディネートが楽しめる商品を一覧にしました。






LV-1017


LV-1252


LV-1082


LV-1275

プライベートスペースはお気に入りに囲まれて

自分と家族しか使わないプライベートな場所は、思い切った色やパターンにチャレンジしてみては？
窓のないことが多いパントリーやウォークインクローゼットは、鮮やかな壁紙を使うとパッと明るい印象に。
棚やハンガーラックの奥には色無地、それ以外をパターンに張り分ければ、荷物や洋服が入ってもごちゃごちゃせずにメリハリが出ます。
「スキ！」を詰め込んだ空間で、家事や身支度もワクワクしながら楽しんで。

Lilycolor V-WALL 2018-2021









Illustrations Dick Bruna © copyright Mercis bv,1953-2018 www.miffy.com

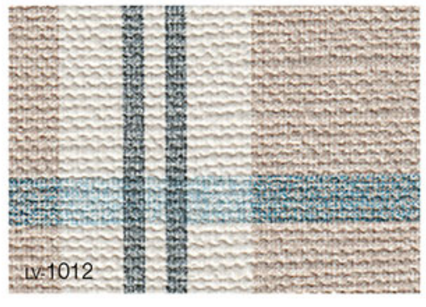



ポイントで効かせる、壁紙のちょこっと使い

壁紙の使い方は壁一面を覆うだけはありません。
例えば飾り棚やニッチの奥など、部分的に小さく使うことでお部屋の中に少し目を引くコーナーが生まれます。
そのままではちょっとじゃまな柱のでっぱりも、お気に入りの壁紙で巻いてみたらお部屋の個性に生まれ変わるかも。
壁紙で作ったコーナーに大好きなものを集めてディスプレイしたら、なんでもない場所が自分だけのとっておきの空間に。

COLOR&TEXTURE

Find favorite color and interior
And let's enjoy your coordinate

White-Gray-Black



LV-1336



壁：LV-1237　天井：LV-1228



壁(黒)：LV-1309　壁(白)・天井：LV-1576

Lilycolor V-WALL 2018-2021

COLOR&TEXTURE

White-Gray-Black

品番／掲載ページ

LV-1094 P.68 準不燃	LV-1336 P.140 準不燃	LV-1476 P.174 準不燃 汚れ防止・消臭	LV-1578 P.199 準不燃 消臭	LV-1460 P.170 準不燃 クリーンコート・表面強化
LV-1301 P.130 準不燃 トップコート	LV-1621 P.206 準不燃 吸放湿	LV-1307 P.131 準不燃	LV-1237 P.120 準不燃	LV-1181 P.109 準不燃
LV-1483 P.176 準不燃 汚れ防止・消臭	LV-1314 P.133 準不燃	LV-1164 P.101 準不燃	LV-1309 P.132 準不燃	LV-1243 P.120 準不燃
LV-1159 P.99 準不燃	LV-1498 P.180 準不燃 汚れ防止・消臭	LV-1162 P.100 準不燃	LV-1295 P.128 準不燃 トップコート	LV-1462 P.170 準不燃 クリーンコート・表面強化

商品や施工に関する詳細は、掲載ページをご参照ください。



COLOR&TEXTURE

Find favorite color and interior
And let's enjoy your coordinate

Beige-Brown



LV-1245



LV-1209



壁：LV-1292　天井：LV-1243

Lilycolor V-WALL 2018-2021

COLOR&TEXTURE

Beige-Brown

品番／掲載ページ

LV-1475 P.174 準不燃 汚れ防止・消臭	LV-1374 P.150 準不燃	LV-1245 P.121 準不燃	LV-1180 P.109 準不燃	LV-1364 P.147 準不燃
LV-1200 P.114 準不燃	LV-1316 P.134 準不燃	LV-1214 P.115 準不燃	LV-1454 P.169 準不燃 クリーンコート・表面強化	LV-1239 P.120 準不燃
LV-1368 P.149 準不燃	LV-1305 P.131 準不燃	LV-1324 P.136 準不燃	LV-1559 P.194 準不燃 消臭	LV-1466 P.171 準不燃 クリーンコート・表面強化
LV-1187 P.110 準不燃	LV-1209 P.115 準不燃	LV-1186 P.110 準不燃	LV-1292 P.127 準不燃	LV-1613 P.204 準不燃 通気性・透湿性

商品や施工に関する詳細は、掲載ページをご参照ください。



COLOR&TEXTURE

Find favorite color and interior
And let's enjoy your coordinate

Blue



LV-1363



壁：LV-1236　天井：LV-1228



壁(青)：LV-1303　天井：LV-1340

Lilycolor V-WALL 2018-2021

COLOR&TEXTURE

Blue

品番／掲載ページ

LV-1567 P.197 準不燃 消臭	LV-1250 P.121 準不燃	LV-1537 P.187 準不燃 汚れ防止・消臭	LV-1383 P.151 準不燃	LV-1265 P.123 準不燃
LV-1281 P.126 準不燃	LV-1236 P.120 準不燃	LV-1418 P.158 準不燃	LV-1594 P.201 準不燃 消臭	LV-1278 P.125 準不燃
LV-1277 P.125 準不燃	LV-1363 P.147 準不燃	LV-1208 P.114 準不燃	LV-1504 P.180 準不燃 汚れ防止・消臭	LV-1459 P.170 準不燃 クリーンコート・表面強化
LV-1458 P.170 準不燃 クリーンコート・表面強化	LV-1268 P.124 準不燃	LV-1294 P.128 準不燃 トップコート	LV-1303 P.130 準不燃 トップコート	LV-1286 P.126 準不燃

商品や施工に関する詳細は、掲載ページをご参照ください。



Find favorite color and interior
And let's enjoy your coordinate

Green



壁(緑)：LV-1207　壁(白)：LV-1336　天井：LV-1222



壁：LV-1241　天井：LV-1252



LV-1287

Lilycolor V-WALL 2018-2021

COLOR&TEXTURE

Green

品番／掲載ページ

LV-1571 P.197 準不燃 消臭	LV-1382 P.151 準不燃	LV-1370 P.149 準不燃	LV-1263 P.123 準不燃	LV-1197 P.113 準不燃
LV-1264 P.123 準不燃	LV-1557 P.194 準不燃 消臭	LV-1231 P.120 準不燃	LV-1276 P.125 準不燃	LV-1188 P.110 準不燃
LV-1267 P.124 準不燃	LV-1185 P.110 準不燃	LV-1456 P.170 準不燃 クリーンコート・表面強化	LV-1207 P.114 準不燃	LV-1289 P.127 準不燃
LV-1279 P.125 準不燃	LV-1241 P.120 準不燃	LV-1287 P.126 準不燃	LV-1242 P.120 準不燃	LV-1220 P.116 準不燃 トップコート

商品や施工に関する詳細は、掲載ページをご参照ください。



Find favorite color and interior
And let's enjoy your coordinate

Yellow-Orange



LV-1261



壁(オレンジ)：LV-1238　壁(白)・天井：LV-1228



LV-1583

Lilycolor V-WALL 2018-2021

COLOR&TEXTURE

Yellow-Orange

品番／掲載ページ

LV-1371 P.149 準不燃	LV-1255 P.122 準不燃	LV-1586 P.199 準不燃 消臭	LV-1369 P.149 準不燃	LV-1555 P.194 準不燃 消臭
LV-1273 P.125 準不燃	LV-1261 P.123 準不燃	LV-1593 P.201 準不燃 消臭	LV-1262 P.123 準不燃	LV-1274 P.125 準不燃
LV-1269 P.124 準不燃	LV-1583 P.199 準不燃 消臭	LV-1556 P.194 準不燃 消臭	LV-1291 P.127 準不燃	LV-1238 P.120 準不燃
LV-1284 P.126 準不燃	LV-1235 P.120 準不燃	LV-1205 P.114 準不燃	LV-1283 P.126 準不燃	LV-1474 P.172 準不燃 クリーンコート・表面強化

商品や施工に関する詳細は、掲載ページをご参照ください。



COLOR&TEXTURE

Find favorite color and interior
And let's enjoy your coordinate

Pink-Red-Purple



壁(ピンク)：LV-1253　壁(白)：LV-1252



LV-1461



壁：LV-1296　天井：LV-1429

Lilycolor V-WALL 2018-2021

COLOR&TEXTURE

Pink-Red-Purple

品番／掲載ページ

LV-1116 P.77 準不燃	LV-1591 P.200 準不燃 消臭	LV-1379 P.150 準不燃	LV-1362 P.147 準不燃	LV-1256 P.122 準不燃
LV-1585 P.199 準不燃 消臭	LV-1081 P.60 準不燃	LV-1253 P.122 準不燃	LV-1233 P.120 準不燃	LV-1376 P.150 準不燃
LV-1254 P.122 準不燃	LV-1528 P.185 準不燃 汚れ防止・消臭	LV-1270 P.124 準不燃	LV-1275 P.125 準不燃	LV-1500 P.180 準不燃 汚れ防止・消臭
LV-1461 P.170 準不燃 クリーンコート・表面強化	LV-1271 P.124 準不燃	LV-1282 P.126 準不燃	LV-1297 P.128 準不燃 トップコート	LV-1296 P.128 準不燃 トップコート

商品や施工に関する詳細は、掲載ページをご参照ください。



NATURAL

Everybody longs to live
the way they are.
I,myself,am spending my life
with calm and peace.



LV-1001 **NEW**



LV-1002 **NEW**

LV-1001・1002　防火種別 2-3　準不燃

巾92cm切売可 ↕32↔92cm　防かび　SV



LV-1001

Lilycolor V-WALL 2018-2021





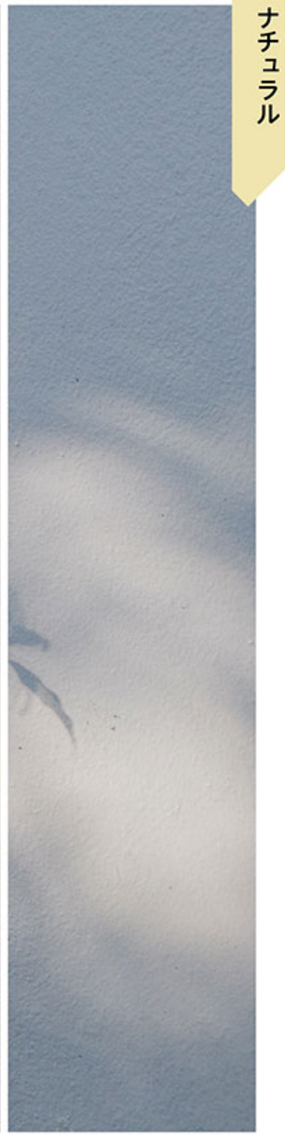

ベッドヘッド：LV-1003　周り：LV-1002



LV-1003 NEW

防火種別 2-3　準不燃

巾93cm切売可 ↕125↔93cm
板巾6.5～12cmランダム／目地巾0.2cm
アッシュ板目（目地あり）

防かび　SV

LV-1004





壁(柄)：LV-1005　壁(無地)・天井：LV-1393

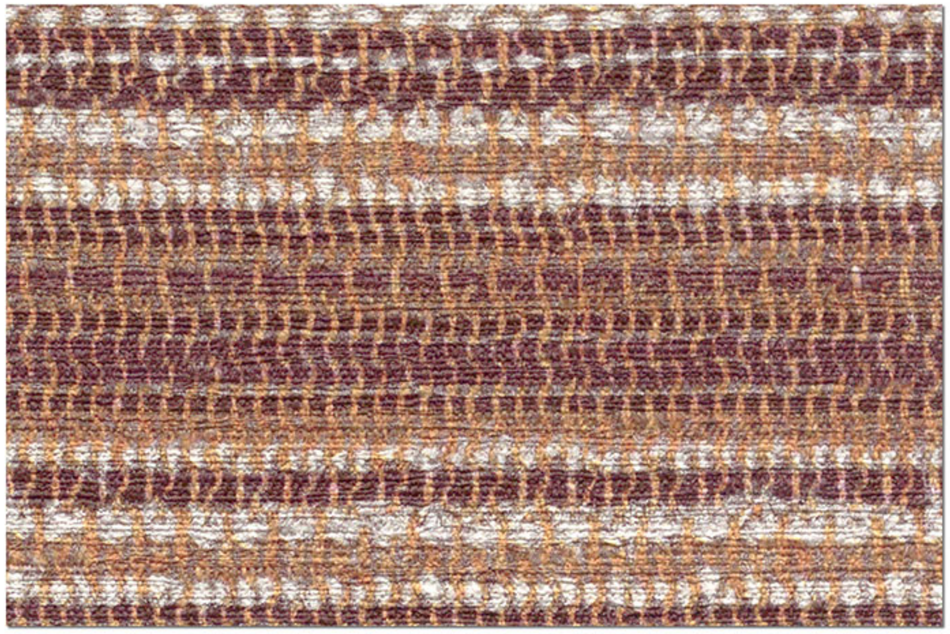

LV-1004 NEW

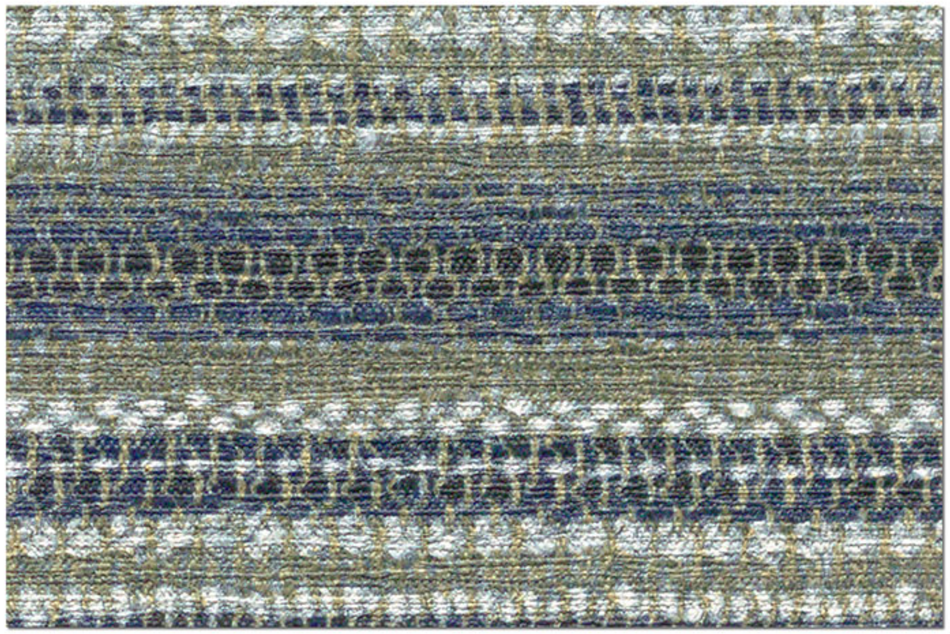

LV-1005 NEW

LV-1004・1005　防火種別 2-3　準不燃

巾93cm切売可　↕26.3↔46.5cm　防かび　SV

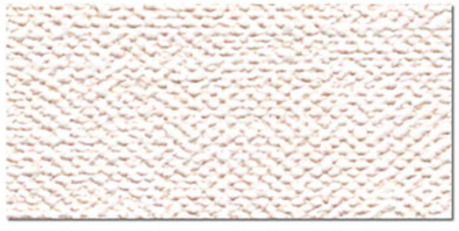

おすすめコーディネート

LV-1393　防火種別 2-3　準不燃

巾92cm切売可　防かび　SV　リフォームお奨め

Lilycolor V-WALL 2018-2021



LV-1006 NEW



LV-1007 NEW

LV-1006・1007

防火種別 2-3 準不燃

巾92.5cm切売可 ↕32↔92.5cm

防かび SV

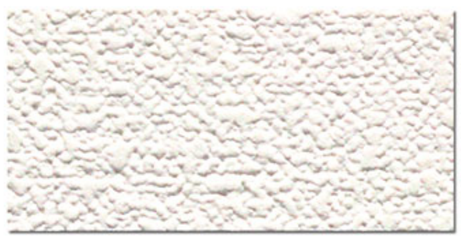

おすすめコーディネート

LV-1399

防火種別 2-3 準不燃

巾92cm切売可

防かび SV

リフォームお奨め

LV-1006





壁(柄)：LV-1007　壁(無地)・天井：LV-1399

Lilycolor V-WALL 2018-2021



LV-1008

巾92.5cm切売可 ↔13.2cm



LV-1009

防火種別 2-3　準不燃

防かび　SV



LV-1010

防火種別 2-3　準不燃

巾93cm切売可 ↕125↔93cm
板巾10.2cm／目地巾0.2cm
パイン板柾目（目地あり）

防かび　SV



LV-1011

防火種別 2-3　準不燃

巾93cm切売可 ↕125↔93cm
オーク板柾目（目地なし）

防かび　SV

LV-1010（目地あり）　巾なり写真

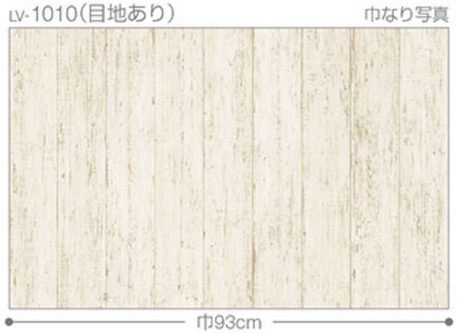

巾93cm

LV-1011（目地なし）　巾なり写真



巾93cm



おすすめコーディネート

LV-1428

防火種別 2-3　準不燃

巾92cm切売可

防かび　SV

腰上：LV-1008　腰下：LV-1010





LV-1011

Lilycolor V-WALL 2018-2021

壁(柄)：LV-1012　壁(無地)：LV-1429





LV-1013



LV-1012 NEW



LV-1013 NEW

LV-1012・1013

防火種別 2-3　準不燃

巾92cm切売可　↕7.7↔7.7cm

防かび　SV



おすすめコーディネート

LV-1429 NEW

防火種別 2-3　準不燃

巾92cm切売可

防かび　SV

リフォームお奨め

Lilycolor V-WALL 2018-2021

LV-1014





壁(柄)：LV-1015　壁(無地)・天井：LV-1396

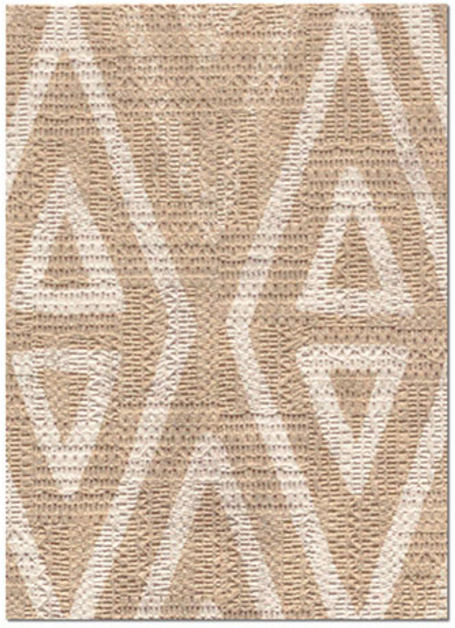

LV-1014 NEW

LV-1014　巾なり写真



巾92.5cm

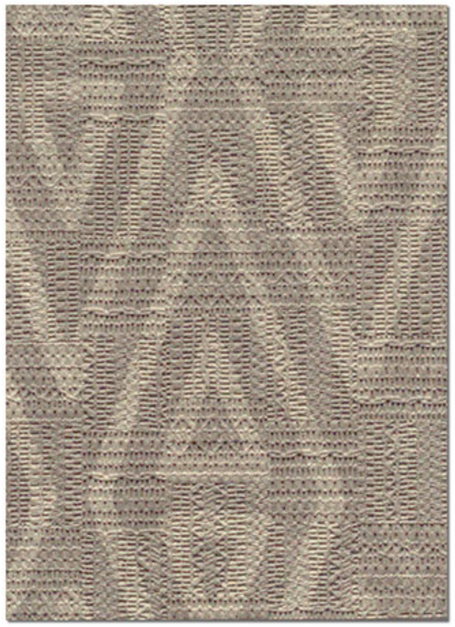

LV-1015 NEW

LV-1015　巾なり写真



巾92.5cm

LV-1014・1015　防火種別 2-3　準不燃

巾92.5cm切売可 ↕32↔92.5cm　防かび　SV



おすすめコーディネート

LV-1425　防火種別 2-3　準不燃

巾92cm切売可　防かび　SV　リフォームお奨め

Lilycolor V-WALL 2018-2021



LV-1016 NEW

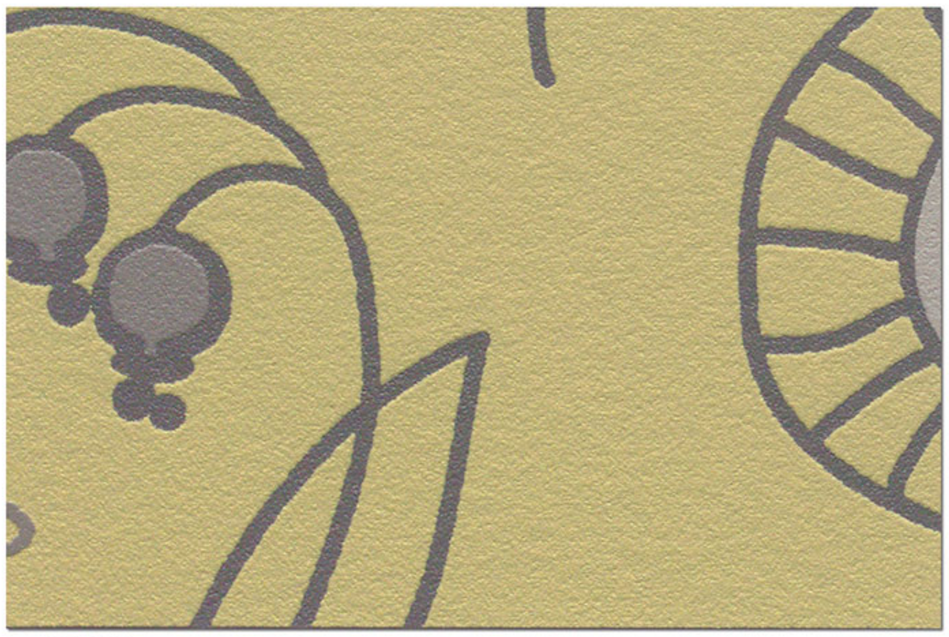

LV-1017 NEW

LV-1016・1017

防火種別 2-3 準不燃

巾92.5cm切売可 ↕32↔92.5cm

防かび SV



おすすめコーディネート

LV-1424

防火種別 2-3 準不燃

巾92cm切売可

防かび SV

リフォームお奨め

壁(柄)：LV-1016　壁(無地)・天井：LV-1234





壁：LV-1017　天井：LV-1424



LV-1018

防火種別 2-3 準不燃

巾93cm切売可 ↕47↔46.6cm
板巾2.4cm／板長16.5cm
デザインウッド／オーク（目地なし）

防かび SV

LV-1018 巾なり写真



巾93cm





おすすめコーディネート

LV-1551

防火種別 2-3 準不燃

巾92cm切売可

消臭 抗菌 防かび SV



LV-1018

Lilycolor V-WALL 2018-2021

LV-1019





壁(無地)：LV-1421　壁(柄)：LV-1020



LV-1019 NEW



LV-1020 NEW

LV-1019・1020

防火種別 2-3 準不燃

巾92.5cm切売可 ↕31↔30.9cm

防かび SV

リフォームお奨め

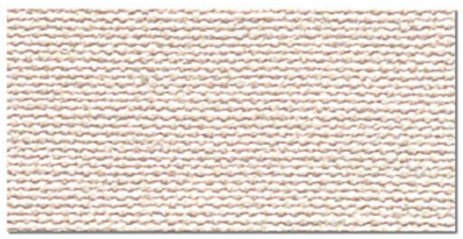

おすすめコーディネート

LV-1380

防火種別 2-3 準不燃

巾92cm切売可

防かび SV



壁(柄)：LV-1022　壁(無地)・天井：LV-1433



LV-1021 NEW　防火種別 2-3　準不燃

巾92.5cm切売可 ↕46.5↔92.5cm　エンボスリピート

防かび　SV

リフォームお奨め



LV-1022 NEW　防火種別 2-3　準不燃

巾92cm切売可 ↕93↔46cm

防かび　SV

リフォームお奨め

LV-1022　巾なり写真



巾92cm



おすすめコーディネート

LV-1433　防火種別 2-3　準不燃

巾92cm切売可

防かび　SV

リフォームお奨め

Lilycolor V-WALL 2018-2021



LV-1023



LV-1024

LV-1023・1024

防火種別 2-3 準不燃

巾92cm切売可 ↕32.1↔92cm

防かび SV

リフォームお奨め

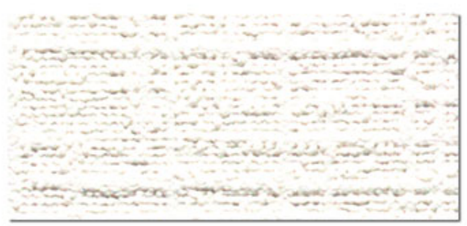

おすすめコーディネート

LV-1423

防火種別 2-3 準不燃

巾92cm切売可

防かび SV

リフォームお奨め

LV-1023





LV-1024

Lilycolor V-WALL 2018-2021



LV-1025

防火種別 2-3　準不燃

巾92cm切売可 ↕32.1↔46.1cm

防かび　SV



LV-1026

防火種別 2-3　準不燃

巾92.5cm切売可 ↕32↔92.5cm

防かび　SV

リフォームお奨め



おすすめコーディネート

LV-1599

防火種別 2-3　準不燃

巾92cm切売可

施工注意

消臭　通気性

透湿性　抗菌

防かび　SV

リフォームお奨め

施工注意　LV-1599　通気性のある壁紙です。施工要領は、見本帳203ページ、もしくは別冊資料の施工要領をご参照ください。

手前：LV-1025　奥：LV-1599





LV-1026

Lilycolor V-WALL 2018-2021

LV-1027





腰上：LV-1028　腰下：LV-1032



LV-1027 NEW



LV-1028 NEW

LV-1027・1028　防火種別 2-3　準不燃

巾92.5cm切売可　↕32↔92.5cm　防かび　SV



おすすめコーディネート

LV-1603　防火種別 2-3　準不燃

巾92cm切売可　↕21.4↔46cm　消臭　通気性　透湿性　抗菌　防かび　SV　リフォームお奨め

施工注意　無地貼可

施工注意　LV-1603　通気性のある壁紙です。施工要領は、見本帳203ページ、もしくは別冊資料の施工要領をご参照ください。

Lilycolor V-WALL 2018-2021

LV-1029





LV-1030



LV-1029 NEW

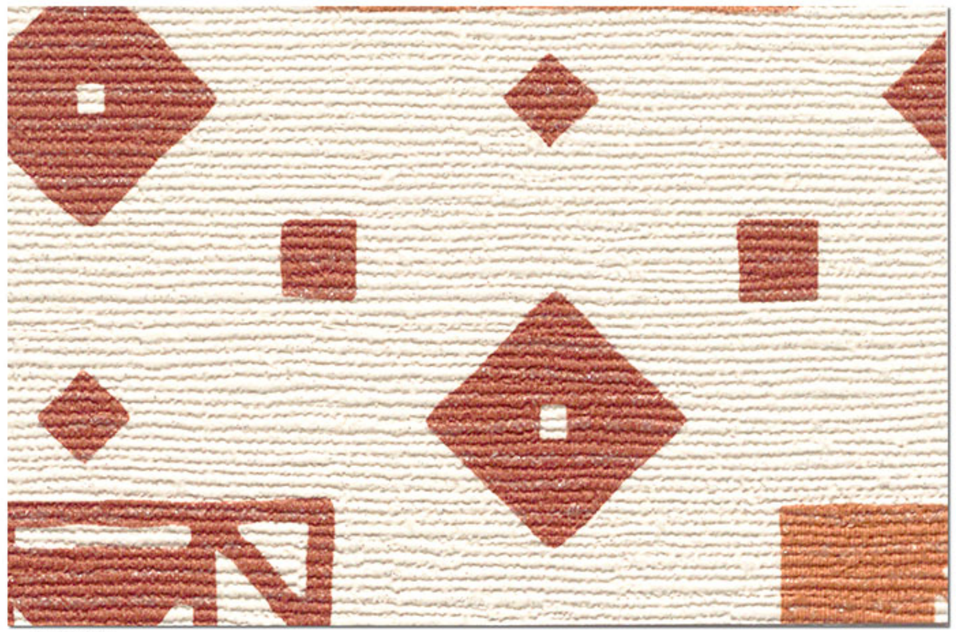

LV-1030 NEW

LV-1029・1030

防火種別 2-3 準不燃

巾92.5cm切売可 ↕32↔23.2cm

防かび SV

リフォームお奨め



おすすめコーディネート

LV-1358

防火種別 2-3 準不燃

巾92cm切売可

トップコート 防かび SV

Lilycolor V-WALL 2018-2021



LV-1031　防火種別 2-3　準不燃

巾92cm切売可 ↕16↔30.8cm　防かび　SV



LV-1032　防火種別 2-3　準不燃

巾93cm切売可
↕60.6↔46.6cm
デザインウッド／ウォールナット（目地なし）　防かび　SV



LV-1033　防火種別 2-3　準不燃

巾92.5cm切売可 ↕32↔23.1cm　トップコート　防かび　SV　リフォームお奨め



おすすめコーディネート

LV-1434　防火種別 2-3　準不燃

巾92cm切売可　防かび　SV　リフォームお奨め

手前：LV-1031　奥：LV-1032





壁（柄）：LV-1033　壁（無地）・天井：LV-1434



LV-1034



LV-1035

LV-1034・1035　防火種別 2-3　準不燃

巾92cm切売可 ↕32↔92cm　防かび　SV



おすすめコーディネート

LV-1602　防火種別 2-3　準不燃

巾92cm切売可　消臭　通気性　透湿性　抗菌　防かび　SV　リフォームお奨め

施工注意

施工注意　LV-1602　通気性のある壁紙です。施工要領は、見本帳203ページ、もしくは別冊資料の施工要領をご参照ください。

LV-1034





手前(柄)：LV-1035　手前(無地)：LV-1277　奥：LV-1602

Lilycolor V-WALL 2018-2021

LV-1038





LV-1039



LV-1036

巾92.5cm切売可 ↕32.1↔46.3cm



LV-1037

防火種別 2-3 準不燃

防かび SV



LV-1038

防火種別 2-3 準不燃

巾92.5cm切売可 ↕32↔46.3cm 防かび SV



LV-1039

防火種別 2-3 準不燃

巾92.5cm切売可 ↕16↔15.4cm 防かび SV



おすすめコーディネート

LV-1601

防火種別 2-3 準不燃

巾92cm切売可

施工注意

消臭 通気性 透湿性 抗菌 防かび SV リフォームお奨め

施工注意 LV-1601 通気性のある壁紙です。施工要領は、見本帳203ページ、もしくは別冊資料の施工要領をご参照ください。

PATTERN CATEGORY

CASUAL

V-WALL 2018-2021





LV-1040



LV-1040 **NEW**

巾92cm切売可 ↕31↔46cm



LV-1041 **NEW**

防火種別 2-3 準不燃

防かび SV





壁(柄)：LV-1042　壁(無地)：LV-1244



LV-1042 NEW

防火種別 2-3　準不燃

巾92cm切売可 ↕124↔92cm
デザインウッド／オーク(目地なし)

防かび　SV
リフォームお奨め

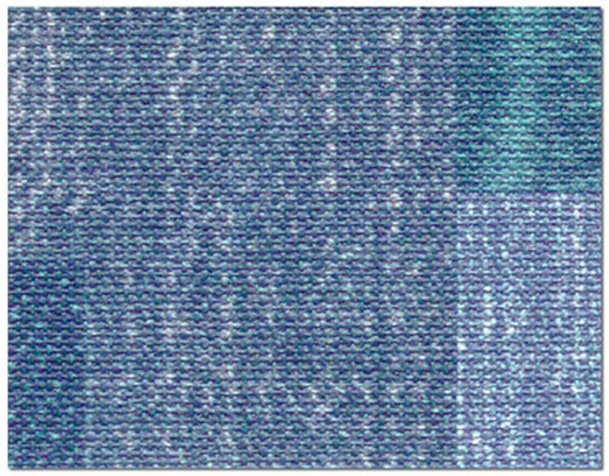

LV-1043 NEW

防火種別 2-3　準不燃

巾93cm切売可 ↕39.4↔93cm

防かび　SV

LV-1043



LV-1044 NEW



LV-1045 NEW

LV-1044・1045　防火種別 2-3　準不燃

巾92.5cm切売可 ↕32↔15.4cm　防かび　SV



おすすめコーディネート

LV-1553　防火種別 2-3　準不燃

巾92cm切売可　消臭　抗菌　防かび　SV

壁(柄)：LV-1044　壁(無地)・天井：LV-1553

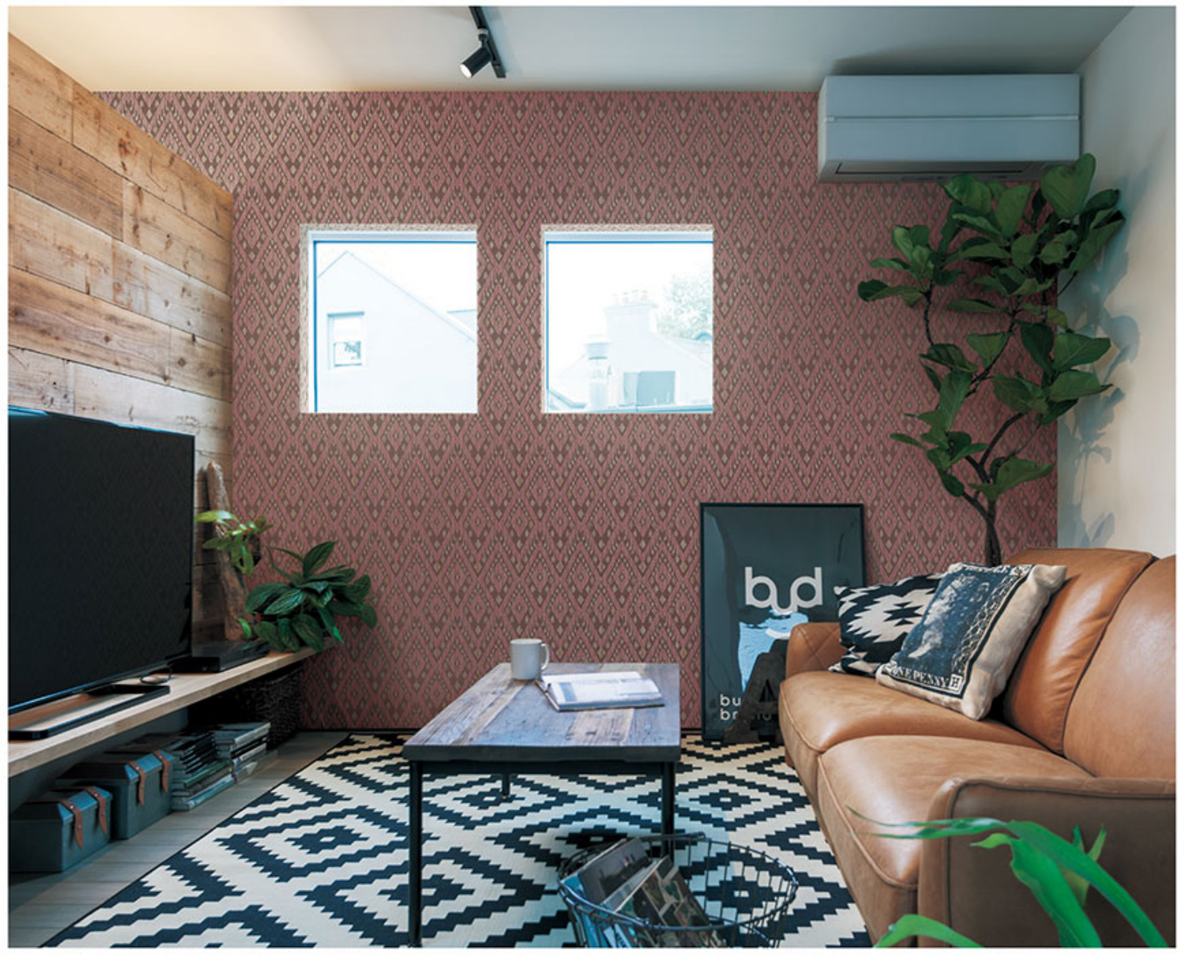



LV-1045

Lilycolor V-WALL 2018-2021

手前(ブラウン)：LV-1046　奥(青)：LV-1048





壁(緑)：LV-1047　壁(無地)・天井：LV-1429

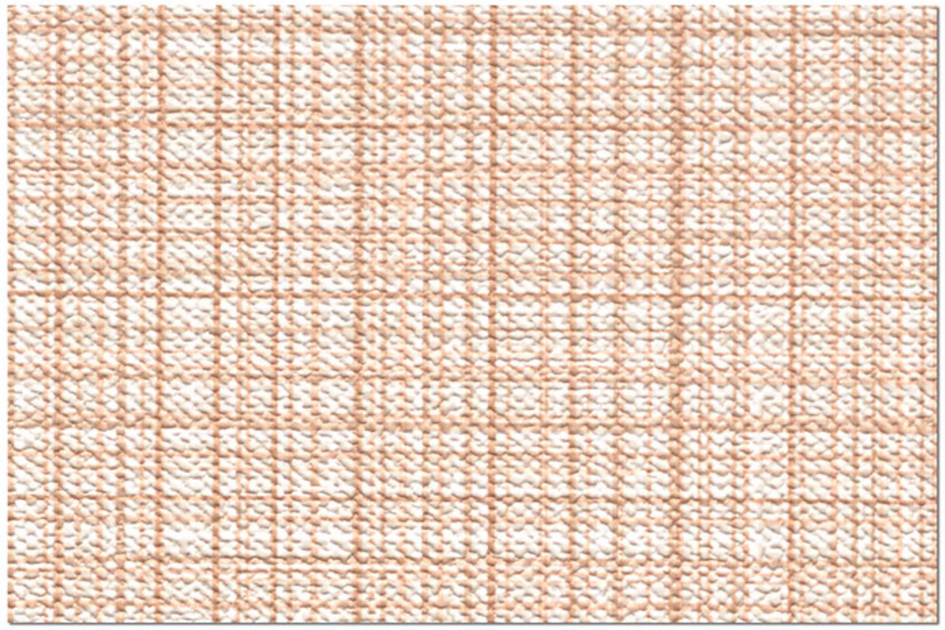

LV-1046 NEW

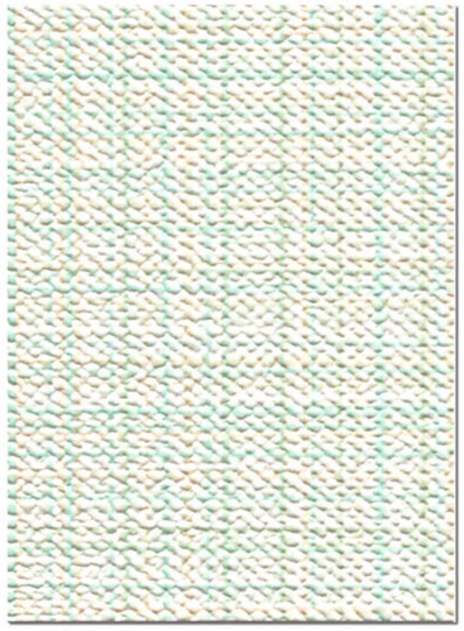

LV-1047

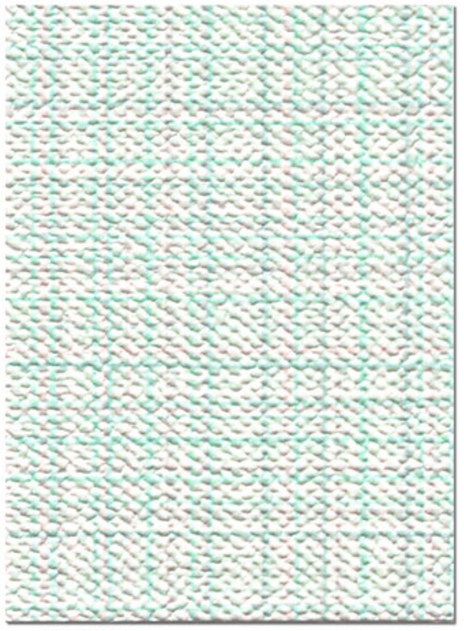

LV-1048

LV-1046~1048　防火種別 2-3　準不燃

巾92cm切売可 ↕32↔23cm　防かび　SV

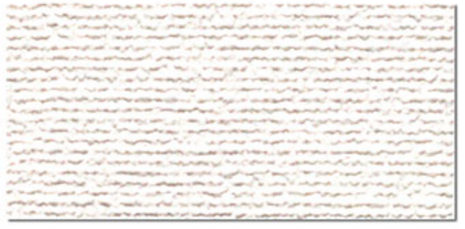

おすすめコーディネート

LV-1429 NEW　防火種別 2-3　準不燃

巾92cm切売可　防かび　SV

リフォームお奨め

LV-1049





壁(柄)：LV-1050　壁(無地)・天井：LV-1580

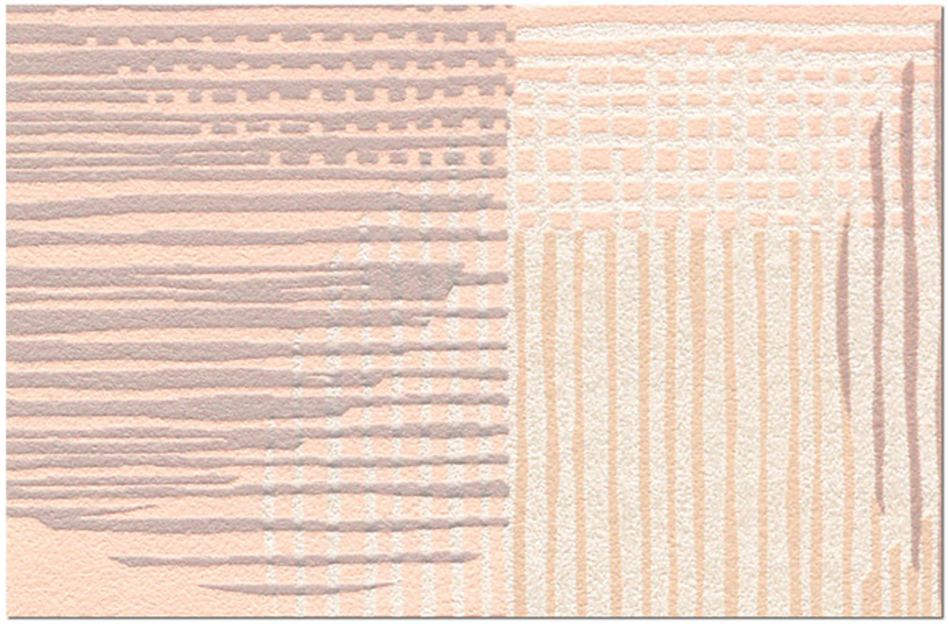

LV-1049 NEW

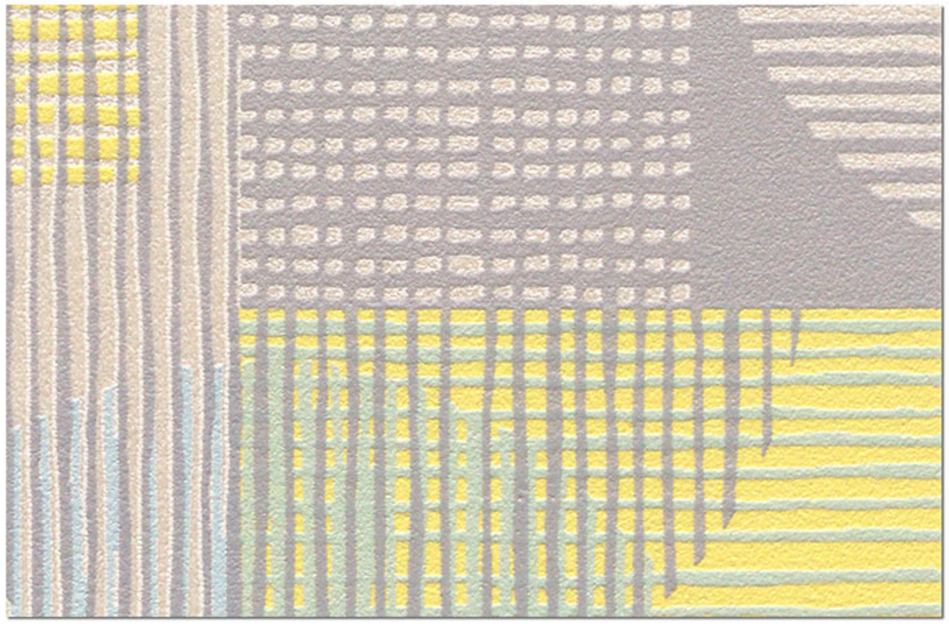

LV-1050 NEW

LV-1049・1050

防火種別 2-3　準不燃

巾92.5cm切売可 ↕32↔92.5cm

防かび　SV

リフォームお奨め



おすすめコーディネート

LV-1580

防火種別 2-3　準不燃

巾92cm切売可

消臭　抗菌

防かび　SV

Lilycolor V-WALL 2018-2021



LV-1051

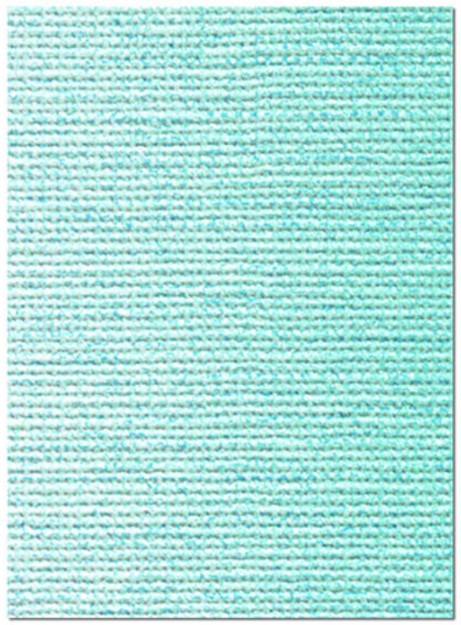

LV-1052

●ジョイント位置について

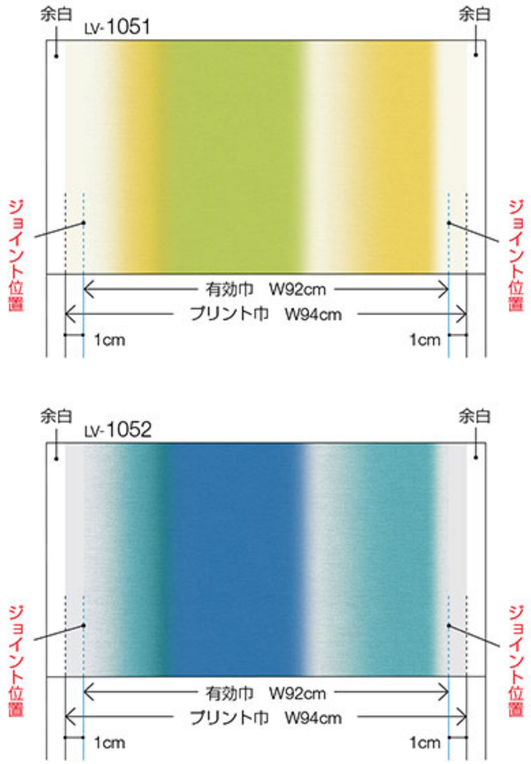

当商品はグラデーションで柄が表現されています。施工の際はプリントの両端から1cmの位置でジョイントして頂くようお願い致します。それ以外の場所でジョイントすると、ジョイント部の左右で濃淡差が見える場合があります。

LV-1051・1052

防火種別 2-3 準不燃

巾92cm切売可 ↔92cm

防かび SV

ひっかき傷による白化にご注意ください。



おすすめコーディネート

LV-1391

防火種別 2-3 準不燃

巾92cm切売可

防かび SV

リフォームお奨め

LV-1051





壁(柄)：LV-1052(横貼り)　壁(白)・天井：LV-1391



LV-1053 NEW



LV-1054 NEW

LV-1053・1054　防火種別 2-3　準不燃

巾92.5cm切売可 ↕32↔92.5cm　防かび　SV

リフォームお奨め



おすすめコーディネート

LV-1431　防火種別 2-3　準不燃

巾92cm切売可　防かび　SV

LV-1053





壁（柄）：LV-1054　壁（無地）：LV-1431

Lilycolor V-WALL 2018-2021

LV-1055





左：LV-1047　右：LV-1056

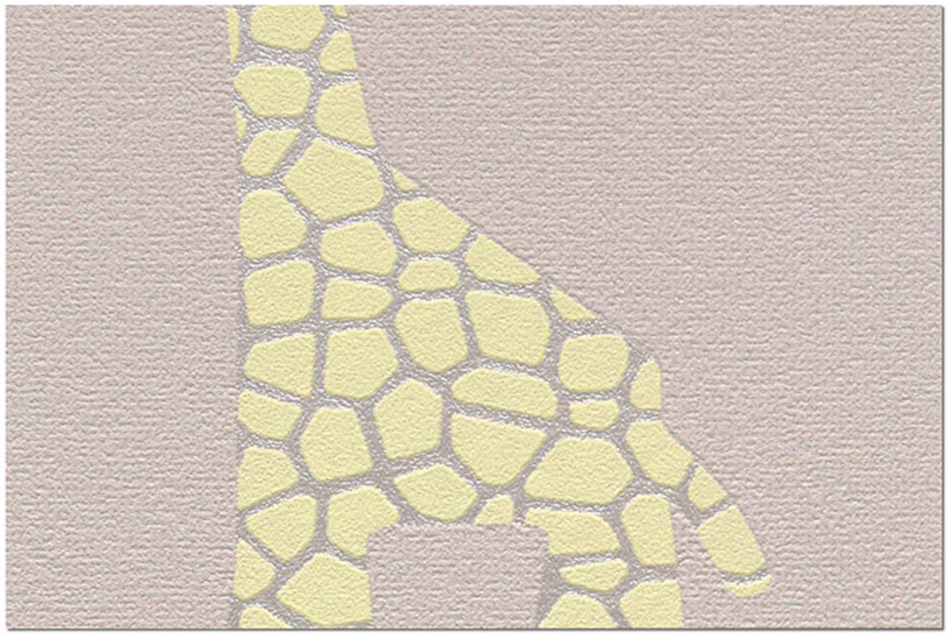

LV-1055 NEW

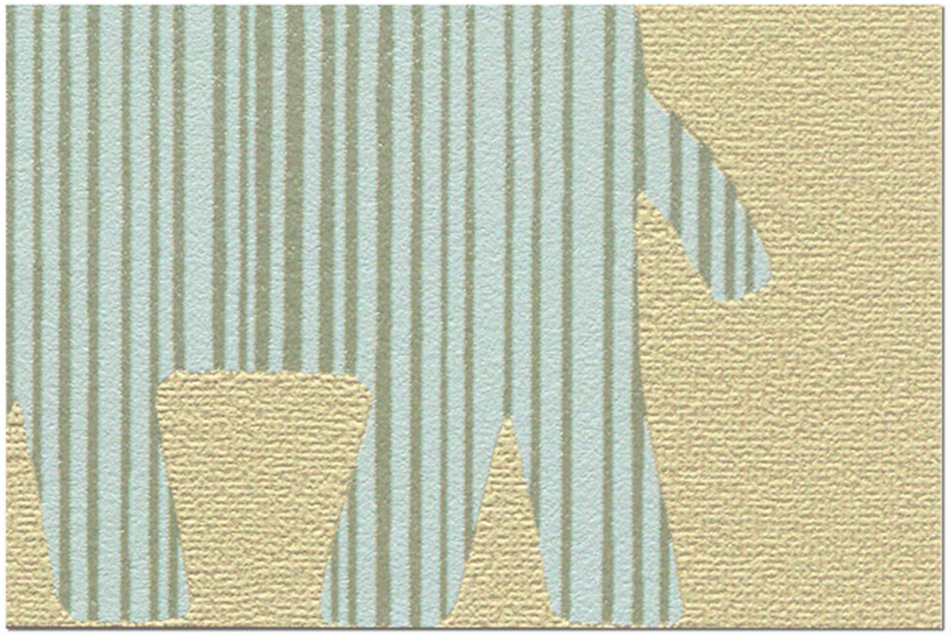

LV-1056

LV-1055・1056　防火種別 2-3　準不燃

巾92cm切売可 ↕32↔92cm　防かび　SV



おすすめコーディネート

LV-1391　防火種別 2-3　準不燃

巾92cm切売可　防かび　SV

リフォームお奨め



壁：LV-1057　天井：LV-1576



LV-1057

防火種別 2-3　準不燃

巾93cm切売可 ↕94↔93cm

防かび　SV

ひっかき傷による白化にご注意ください。

LV-1057　巾なり写真

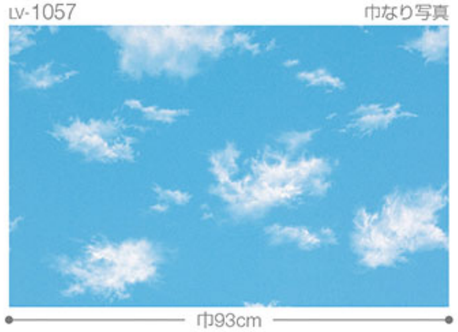

巾93cm



おすすめコーディネート

LV-1576

防火種別 2-3　準不燃

巾92cm切売可

消臭　抗菌　防かび　SV

Lilycolor V-WALL 2018-2021



LV-1058 NEW

防火種別 2-3 準不燃

巾92cm切売可 ↕32↔92cm

蓄光 防かび SV



LV-1059 NEW

防火種別 2-3 準不燃

巾92.5cm切売可 ↕32↔46.3cm

蓄光 防かび SV



おすすめコーディネート

LV-1419

防火種別 2-3 準不燃

巾92cm切売可

防かび SV

リフォームお奨め

光る壁紙（蓄光） LED対応

●光エネルギーを蓄えて、消灯後15～20分程度、絵柄の一部がやわらかな光を発します。
●自然光・蛍光灯・LED・ブラックライトに効果があります。
●ブラックライト照射中は、発光状態を保つことができます。
●蛍光灯・LEDともに、昼白色や昼光色の方がより有効に作用します。電球色では効率的に光りません。
白熱電球には効果がありませんのでお含みおきください。 ※詳細は付録の別冊資料をご参照ください。

通常照明時：LV-1058



ブラックライト使用時：LV-1058





通常照明時：LV-1059



ブラックライト使用時：LV-1059

Lilycolor V-WALL 2018-2021



LV-1060
防火種別 2-3 準不燃
巾92cm切売可 ↕32.1↔46cm
防かび SV



LV-1253
防火種別 2-3 準不燃
巾92cm切売可
防かび SV

LV-1061
防火種別 2-3 準不燃
↔32cm
巾10.5cm×10m巻
4,400円/本
ボーダー/本売
防かび SV

おすすめコーディネート
LV-1252
防火種別 2-3 準不燃
巾92cm切売可
防かび SV



腰上：LV-1060　ボーダー：LV-1061　腰下：LV-1253

LV-1061



※両端は化粧断ち加工済みです。施工費は割増しになります。

Lilycolor V-WALL 2018-2021

LV-1063





壁(無地)：LV-1232　壁(柄)：LV-1064



LV-1062

巾92cm切売可 ↕32↔46cm



LV-1063 NEW

防火種別 2-3　準不燃

防かび　SV



LV-1064

巾92.5cm切売可 ↕32↔23.2cm



LV-1065 NEW

防火種別 2-3　準不燃

防かび　SV



おすすめコーディネート

LV-1399

防火種別 2-3　準不燃

巾92cm切売可

防かび　SV

リフォームお奨め



LV-1066 NEW



LV-1067 NEW

LV-1066・1067　防火種別 2-3　準不燃

巾92.5cm切売可 ↕32↔30.9cm　防かび　SV



おすすめコーディネート

LV-1598　防火種別 2-3　準不燃

巾92cm切売可　消臭　通気性　透湿性　抗菌　防かび　SV　リフォームお奨め

施工注意

施工注意　LV-1598　通気性のある壁紙です。施工要領は、見本帳203ページ、もしくは別冊資料の施工要領をご参照ください。

LV-1066





壁：LV-1067　天井：LV-1598

Lilycolor V-WALL 2018-2021

LV-1068





LV-1069



LV-1068

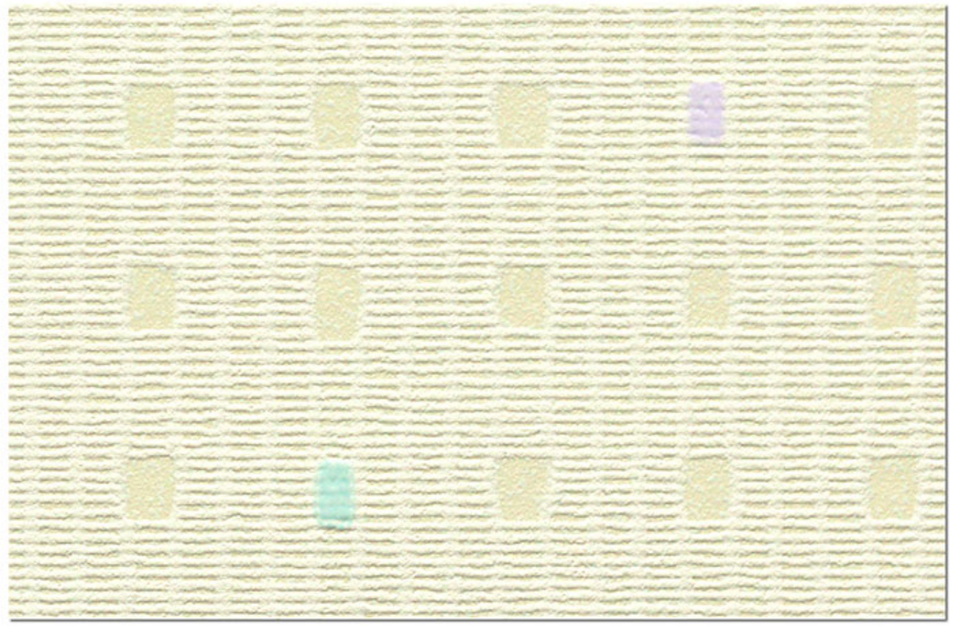

LV-1069

LV-1068・1069

防火種別 2-3 準不燃

巾92cm切売可 ↕9.1↔9.2cm

防かび SV



おすすめコーディネート

LV-1427

防火種別 2-3 準不燃

巾92cm切売可

防かび SV

リフォームお奨め

Lilycolor V-WALL 2018-2021

miffy

miffy

wallpaper

ミッフィーを愛するすべての人へ

世界中の子ども達に大人気のミッフィー。
大人になっても、ミッフィーや、ブルーナの絵本の世界が大好きな人も多いはず。
そんなミッフィーを愛するすべての人へ贈る壁紙のコレクションです。

ミッフィーがサイクリングやかくれんぼをしている遊び心のあるデザインや、
空やお花をモチーフとしたシンプルなデザインをご用意しました。
グレイッシュで柔らかな色合いの壁紙が、大人も子どももみんながくつろげる
素敵なインテリア空間を演出します。

ディック・ブルーナ (Dick Bruna)

1927年、オランダ・ユトレヒト生まれ。
絵本作家・グラフィックデザイナーとして世界的に活躍。
その暖かみのある手描きの線、鮮やかな色使い、観る者の想像力に
訴えるシンプルで大胆な構成の作品で、世界中の子供から大人まで
幅広く愛されている。
約60年にわたる創作活動期間を経て、120作を超える絵本を刊行。
全世界で50カ国語以上に翻訳され、8500万部以上のロングセラーとなる。

Illustrations Dick Bruna © copyright Mercis bv,1953-2018
www.miffy.com

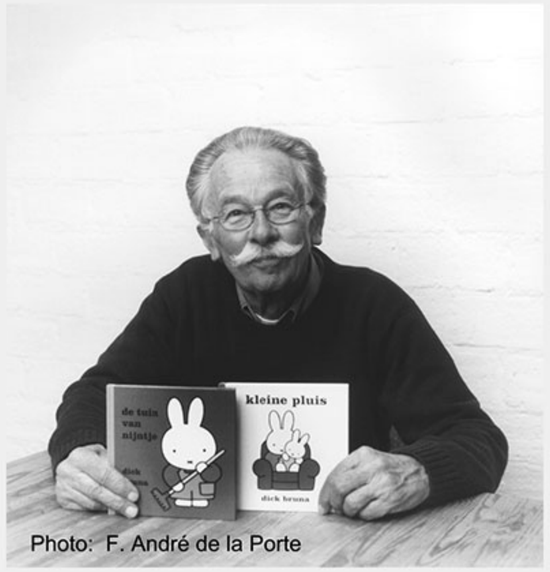

Photo: F. André de la Porte

Lilycolor V-WALL 2018-2021



サイクリング

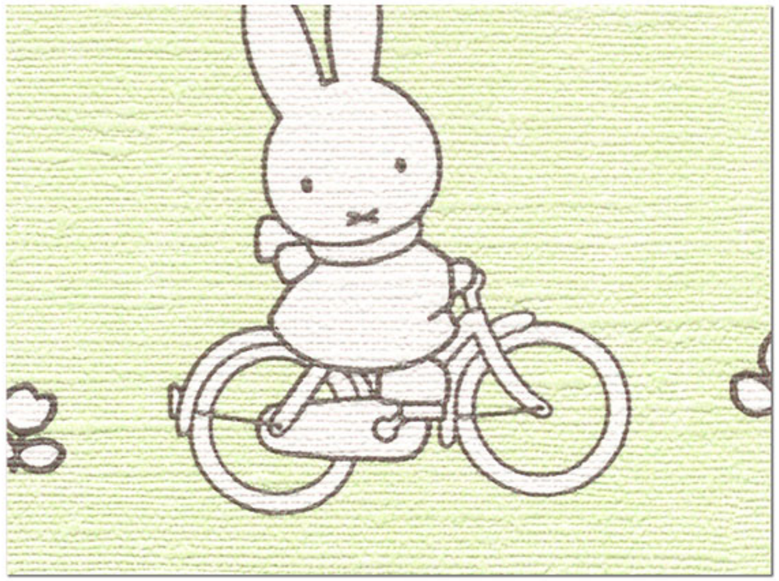

LV-1070 NEW

防火種別 2-3 準不燃

巾92cm切売可 ↕32↔46cm

防かび SV

LV-1070 巾なり写真

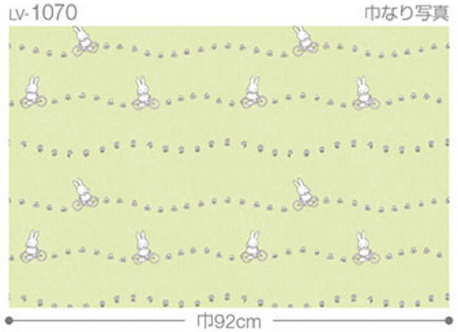

miffyの壁紙を海外で販売することはできません。国内だけのライセンス契約です。
miffyの壁紙を使用した空間で、miffy及びDick Brunaのブランド名を
営利目的に使用することはできません。

Illustrations Dick Bruna © copyright Mercis bv,1953-2018 www.miffy.com

miffy wallpaper



そらととり



LV-1071　防火種別 2-3　準不燃

巾92cm切売可 ↕32.2↔92cm　防かび　SV

LV-1071　巾なり写真

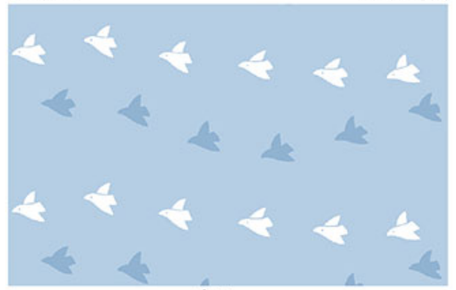

くも



LV-1072 NEW　防火種別 2-3　準不燃

巾92.5cm切売可 ↕32↔92.5cm　防かび　SV

LV-1072　巾なり写真





Illustrations Dick Bruna © copyright Mercis bv,1953-2018 www.miffy.com

Lilycolor V-WALL 2018-2021

ほし



LV-1073 **NEW**

防火種別 2-3 準不燃

巾92.5cm切売可 ↕32↔30.8cm

防かび SV

LV-1073 巾なり写真

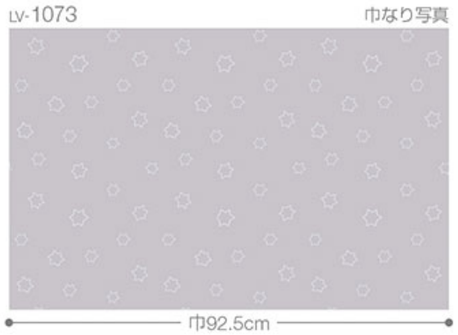

巾92.5cm





miffyの壁紙を海外で販売することはできません。国内だけのライセンス契約です。
miffyの壁紙を使用した空間で、miffy及びDick Brunaのブランド名を営利目的に使用することはできません。

Illustrations Dick Bruna © copyright Mercis bv,1953-2018 www.miffy.com

ちいさなおはな

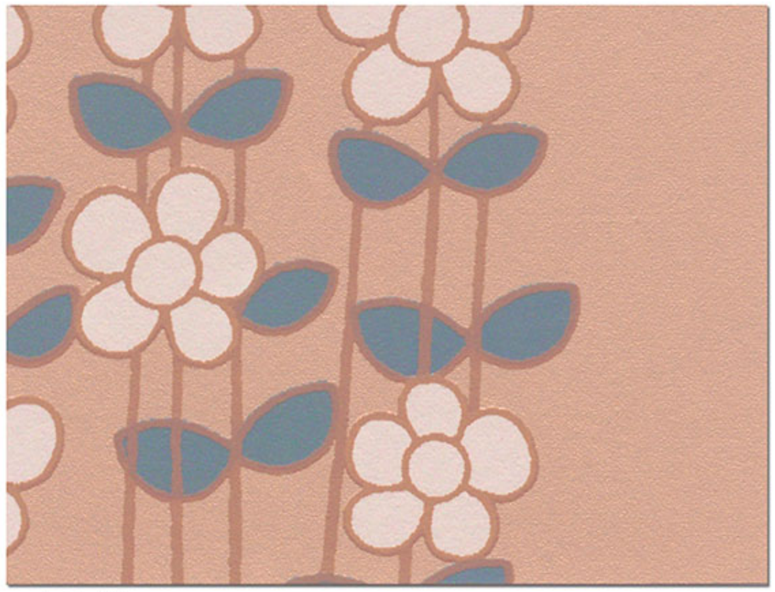

LV-1074

防火種別 2-3 準不燃

巾92cm切売可 ↕32↔46.2cm

防かび SV

LV-1074 巾なり写真

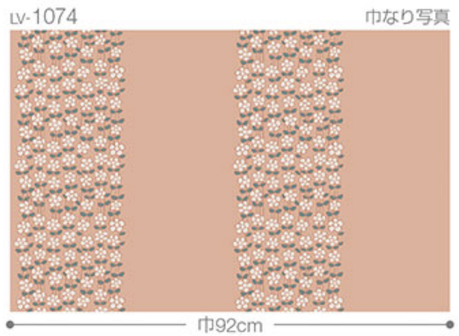

壁(柄)：LV-1074　壁(無地)・天井：LV-1244



miffyの壁紙を海外で販売することはできません。国内だけのライセンス契約です。
miffyの壁紙を使用した空間で、miffy及びDick Brunaのブランド名を
営利目的に使用することはできません。

Illustrations Dick Bruna © copyright Mercis bv,1953-2018 www.miffy.com

Lilycolor V-WALL 2018-2021



チェックミッフィー

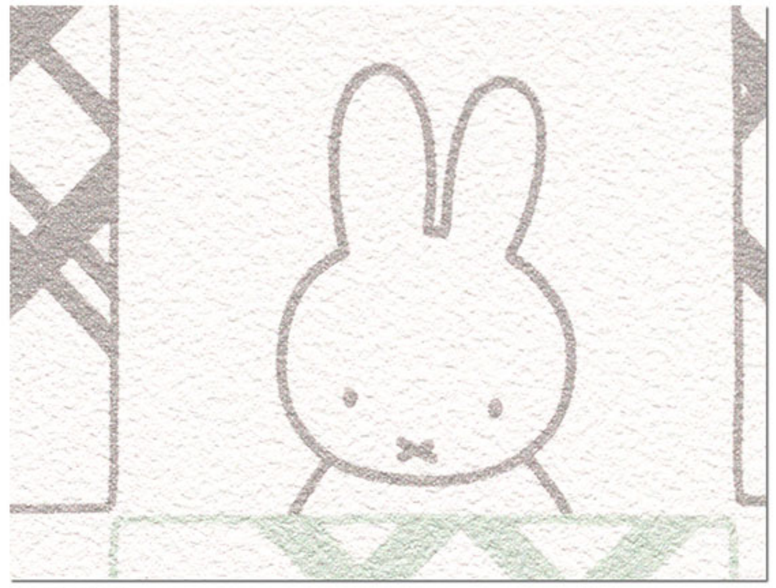

LV-1075 NEW

防火種別 2-3 準不燃

巾92.5cm切売可 ↕32↔30.9cm

防かび SV

LV-1075 巾なり写真

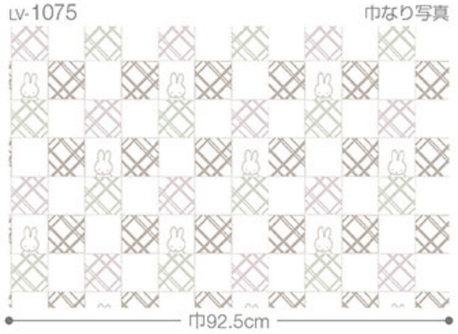



Illustrations Dick Bruna © copyright Mercis bv,1953-2018 www.miffy.com

miffy wallpaper



ぼたんのおはな

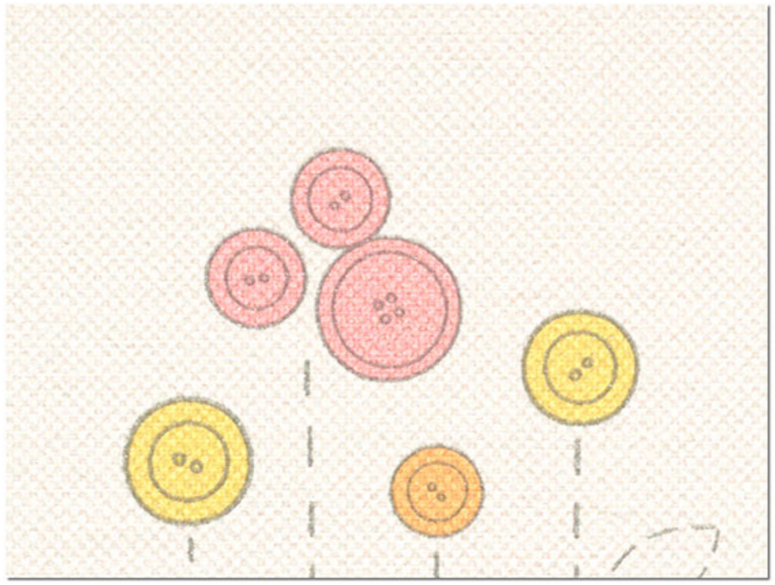

LV-1076 **NEW**

巾92.5cm切売可 ↕32↔46.3cm

防火種別 2-3 準不燃

防かび SV

LV-1076 巾なり写真



Illustrations Dick Bruna © copyright Mercis bv,1953-2018 www.miffy.com

かくれんぼミッフィー

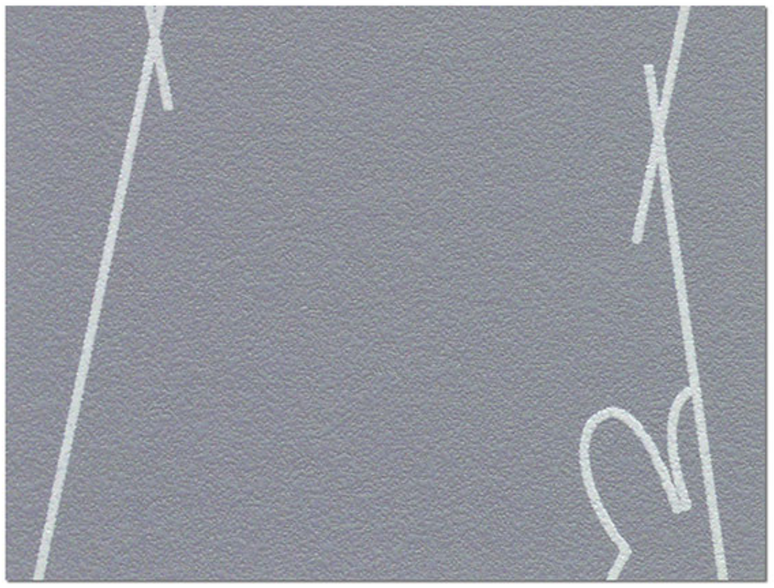

LV-1077 **NEW**

防火種別 2-3 準不燃

巾92.5cm切売可 ↕32↔46.3cm

防かび SV

LV-1077 巾なり写真

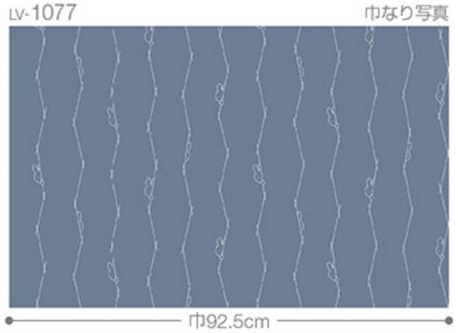

巾92.5cm



miffyの壁紙を海外で販売することはできません。国内だけのライセンス契約です。
miffyの壁紙を使用した空間で、miffy及びDick Brunaのブランド名を営利目的に使用することはできません。

Illustrations Dick Bruna © copyright Mercis bv,1953-2018 www.miffy.com



feminine

Lilycolor V-WALL 2018-2021


壁：LV-1078　天井：LV-1252



LV-1078 **NEW**



LV-1079 **NEW**

防火種別 2-3　準不燃

巾92.5cm切売可 ↕12.8↔6.6cm　防かび　SV



LV-1080 **NEW**



LV-1081 **NEW**

防火種別 2-3　準不燃

巾92cm切売可 ↕1.5↔1cm　防かび　SV





LV-1082



LV-1082 NEW

防火種別 2-3 準不燃

巾92.5cm切売可 ↕32↔46.3cm

防かび SV



おすすめコーディネート

LV-1228 NEW

防火種別 2-3 準不燃

巾92cm切売可

防かび SV



LV-1083

防火種別 2-3 準不燃

巾92cm切売可 ↕32↔46cm

防かび SV



LV-1084

防火種別 2-3 準不燃

↔32cm

巾10.5cm×10m巻

4,400円/本

ボーダー/本売

防かび SV



LV-1231 NEW

防火種別 2-3 準不燃

巾92cm切売可

防かび SV



おすすめコーディネート

LV-1249

防火種別 2-3 準不燃

巾92cm切売可

防かび SV



腰上：LV-1083　腰下：LV-1231　ボーダー：LV-1084

LV-1084



10.5cm

※両端は化粧断ち加工済みです。施工費は割増しになります。



LV-1085

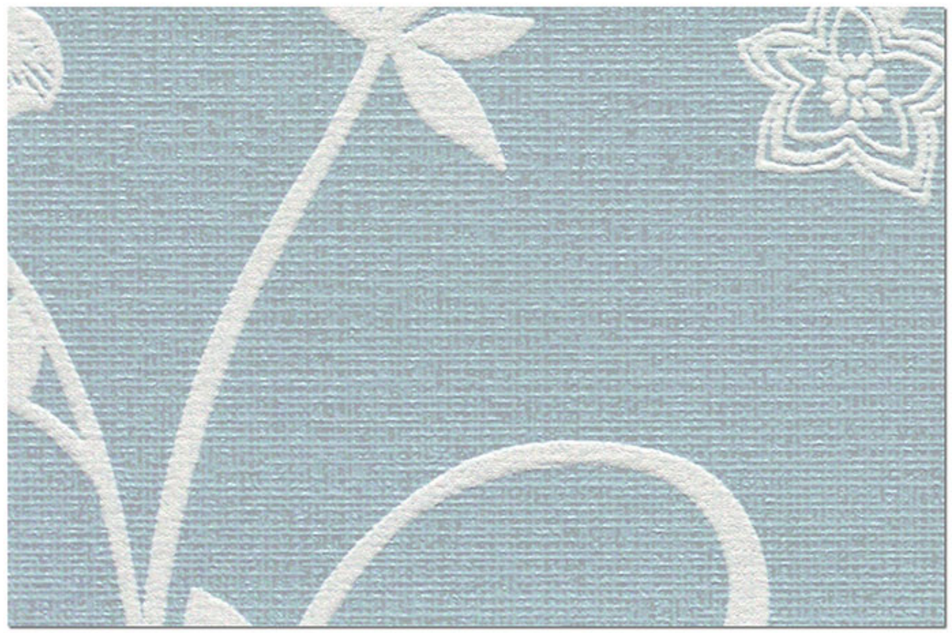

LV-1086

LV-1085・1086　防火種別 2-3　準不燃

巾92cm切売可 ↕32↔46.2cm　防かび　SV



おすすめコーディネート

LV-1432　防火種別 2-3　準不燃

巾92cm切売可　防かび　SV

LV-1085





LV-1086

Lilycolor V-WALL 2018-2021



LV-1087



LV-1087 NEW

防火種別 2-3 準不燃

巾92.5cm切売可 ↕32↔46.3cm

防かび SV

LV-1087 巾なり写真



巾92.5cm



おすすめコーディネート

LV-1416 NEW

防火種別 2-3 準不燃

巾92.5cm切売可 ↕21.3↔46.3cm 無地貼可

防かび SV

リフォームお奨め



手前：LV-1089　奥：LV-1088

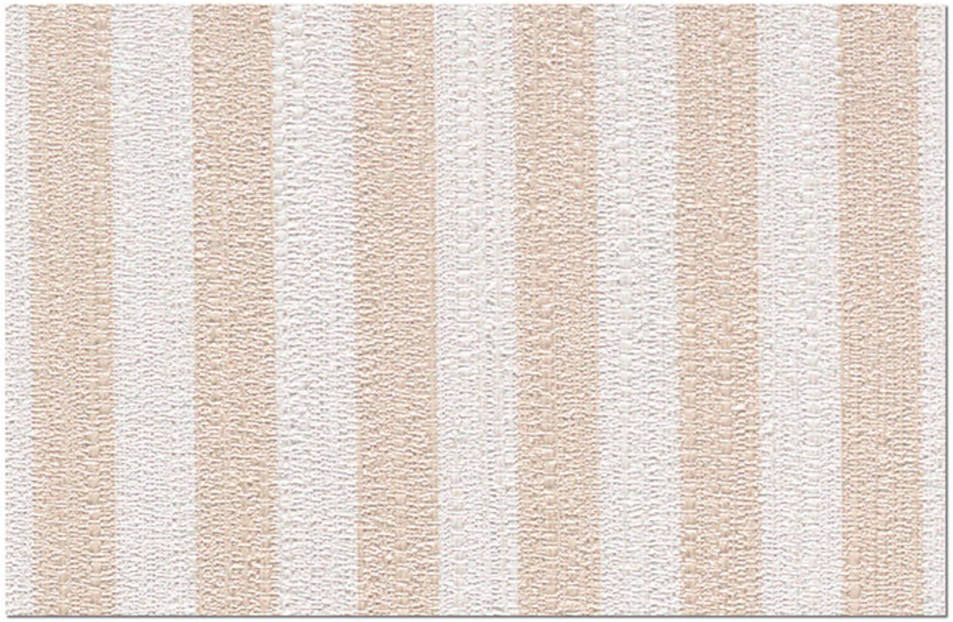

LV-1088

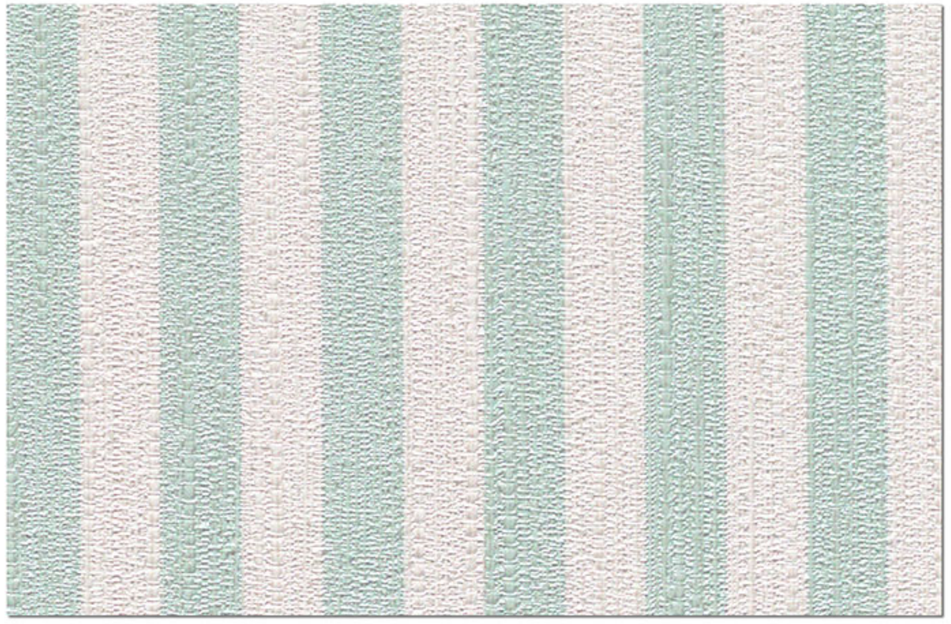

LV-1089

LV-1088・1089　防火種別 2-3　準不燃

巾92cm切売可 ↔2cm　防かび　SV



おすすめコーディネート

LV-1355 NEW　防火種別 2-3　準不燃

巾92cm切売可　防かび　SV

Lilycolor V-WALL 2018-2021



LV-1090



LV-1091

LV-1090・1091

防火種別 2-3 準不燃

巾92.5cm切売可 ↕31.6↔46.2cm

防かび SV



おすすめコーディネート

LV-1566 NEW

防火種別 2-3 準不燃

巾92cm切売可

消臭 抗菌 防かび SV リフォームお奨め



LV-1090



LV-1091



LV-1092



LV-1093

LV-1092・1093　　防火種別 2-3　準不燃

巾92cm切売可 ↕32↔23.1cm

防かび　SV

リフォームお奨め



おすすめコーディネート

LV-1598　　防火種別 2-3　準不燃

巾92cm切売可

施工注意

消臭　通気性

透湿性　抗菌

防かび　SV

リフォームお奨め

施工注意　LV-1598　通気性のある壁紙です。施工要領は、見本帳203ページ、もしくは別冊資料の施工要領をご参照ください。

手前：LV-1092　奥：LV-1598



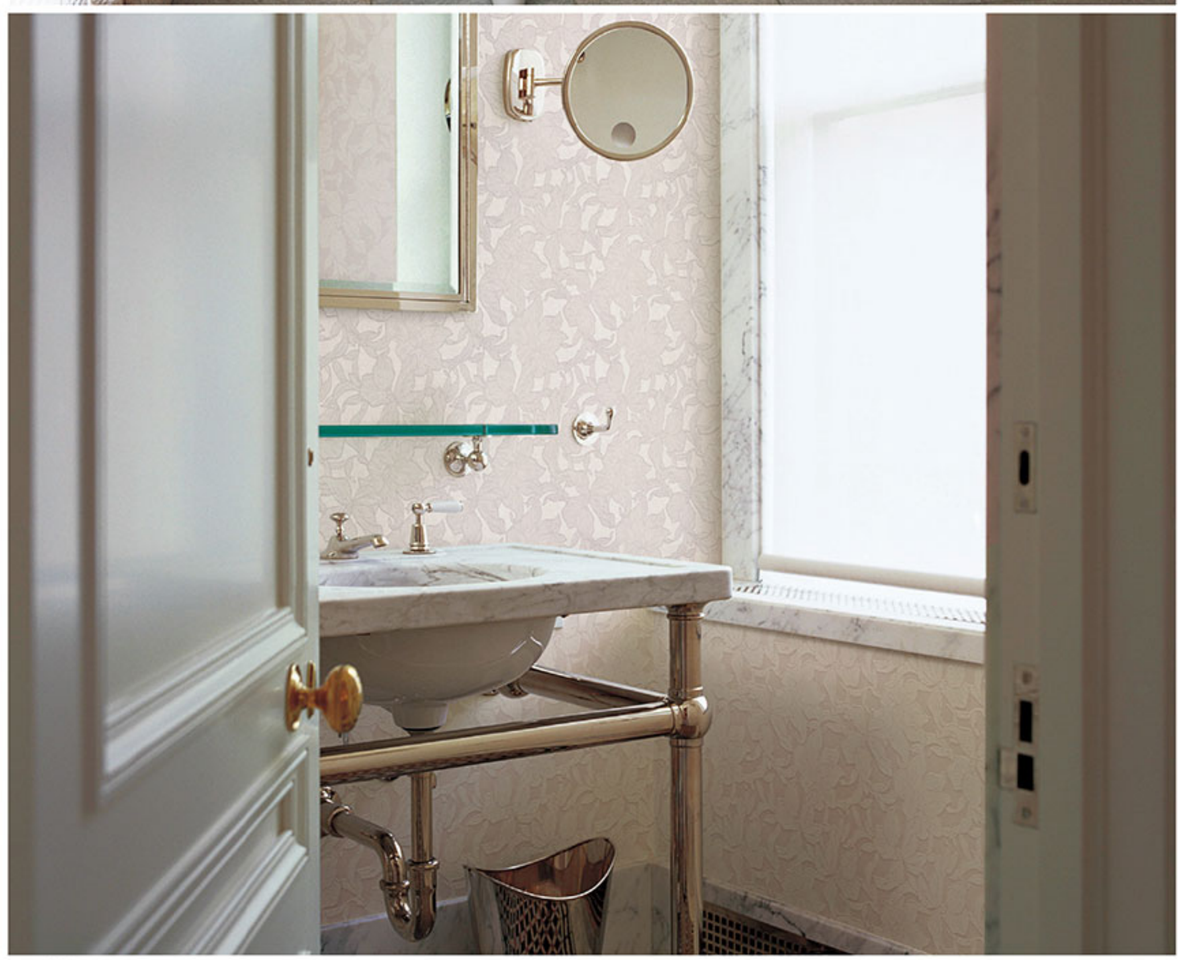

LV-1093

Lilycolor V-WALL 2018-2021

腰上：LV-1094　腰下：LV-1096



LV-1095



LV-1094



LV-1095



LV-1096

LV-1094~1096　防火種別 2-3　準不燃

巾92cm切売可 ↕1.6↔1.5cm　防かび　SV



おすすめコーディネート

LV-1228 NEW　防火種別 2-3　準不燃

巾92cm切売可　防かび　SV

E.C.
ELEGANCE
CLASSIC



LV-1097



LV-1097 NEW

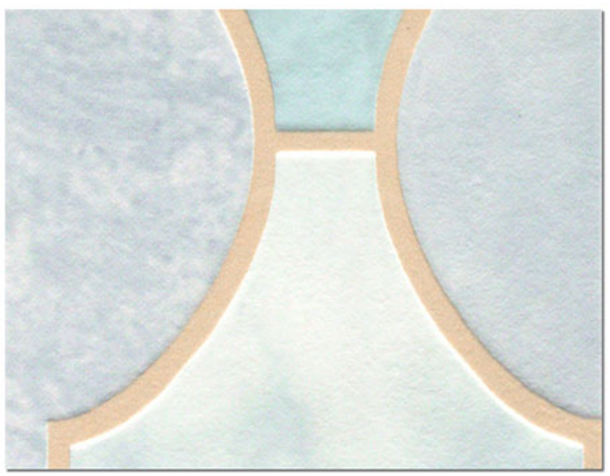

LV-1098 NEW

防火種別 2-3 準不燃

防かび SV

巾92.5cm切売可 ↕32↔92.5cm



LV-1098

Lilycolor V-WALL 2018-2021

LV-1100



LV-1099

LV-1099 NEW

巾92.5cm切売可 ↔23.1cm　プリントリピート
※エンボスリピートは合いませんのでお含みおきください。

LV-1100 NEW

防火種別 2-3　準不燃

防かび　SV
リフォームお奨め

施工注意　LV-1100　濃色の商品は、ひっかき傷による白化や糊の拭き残しにご注意ください。



エレガンス クラシック

LV-1101



LV-1101



LV-1102

LV-1101・1102

防火種別 2-3 準不燃

巾92cm切売可 ↕32↔18.4cm

防かび SV



おすすめコーディネート

LV-1577

防火種別 2-3 準不燃

巾92cm切売可

消臭 抗菌 防かび SV

Lilycolor V-WALL 2018-2021



LV-1103



LV-1104 NEW

LV-1103・1104　防火種別 2-3　準不燃

巾92cm切売可 ↕32↔30.7cm　防かび　SV



おすすめコーディネート

LV-1244　防火種別 2-3　準不燃

巾92cm切売可　防かび　SV



柄：LV-1103　無地：LV-1244



LV-1105

防火種別 2-3　準不燃

巾92cm切売可 ↕32↔23.1cm

防かび　SV



LV-1106

防火種別 2-3　準不燃

巾92.5cm切売可 ↕31.7↔46.3cm

防かび　SV

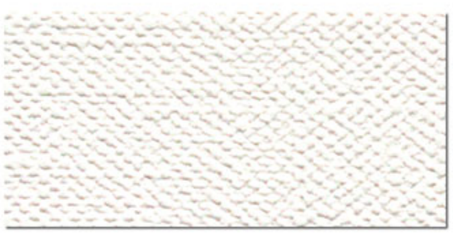

おすすめコーディネート

LV-1391

防火種別 2-3　準不燃

巾92cm切売可

防かび　SV

リフォームお奨め

LV-1105





壁：LV-1106　天井：LV-1391

Lilycolor V-WALL 2018-2021

壁(柄)：LV-1107　壁(無地)：LV-1252





LV-1107 NEW

防火種別 2-3　準不燃

巾92.5cm切売可 ↕32↔18.5cm

防かび　SV





LV-1108

LV-1109



LV-1108 NEW

巾92.5cm切売可 ↕2↔2cm



LV-1109 NEW

防火種別 2-3　準不燃

防かび　SV



おすすめコーディネート

LV-1252

防火種別 2-3　準不燃

巾92cm切売可

防かび　SV

エレガンスクラシック

壁(手前)：LV-1110　壁(奥)：LV-1245





LV-1111



LV-1110 NEW

LV-1110



巾92.5cm



LV-1111 NEW

LV-1111



巾92.5cm

LV-1110・1111

巾92.5cm切売可 ↕32↔92.5cm

防火種別 2-3　準不燃

防かび　SV



おすすめコーディネート

LV-1245

巾92cm切売可

防火種別 2-3　準不燃

防かび　SV

施工注意　LV-1111　濃色の商品は、ひっかき傷による白化や糊の拭き残しにご注意ください。

Lilycolor V-WALL 2018-2021



LV-1112 NEW



LV-1113 NEW

LV-1112・1113

防火種別 2-3 準不燃

巾92.5cm切売可 ↕32↔92.5cm

防かび SV

リフォームお奨め



おすすめコーディネート

LV-1433

防火種別 2-3 準不燃

巾92cm切売可

防かび SV

リフォームお奨め

施工注意 LV-1113 濃色の商品は、ひっかき傷による白化や糊の拭き残しにご注意ください。

LV-1112



LV-1113

エレガンスクラシック

エレガンスクラシック



LV-1114

防火種別 2-3 準不燃

巾93cm切売可 ↕14↔13.3cm

防かび SV



LV-1115

巾93cm切売可 ↔6.6cm



LV-1116

防火種別 2-3 準不燃

防かび SV



おすすめコーディネート

LV-1396

防火種別 2-3 準不燃

巾92cm切売可

防かび SV

リフォームお奨め

LV-1114





LV-1115

Lilycolor V-WALL 2018-2021

LV-1117





壁(柄)：LV-1118　壁(無地)：LV-1392



LV-1117



LV-1118 NEW

LV-1117・1118

防火種別 2-3　準不燃

巾92cm切売可　↕32.1↔15.4cm

防かび　SV

リフォームお奨め

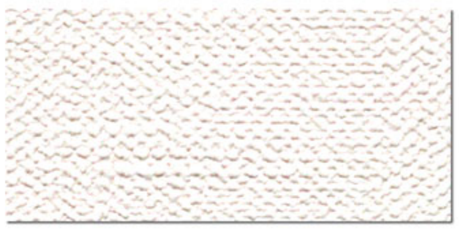

おすすめコーディネート

LV-1392

防火種別 2-3　準不燃

巾92cm切売可

防かび　SV

リフォームお奨め



腰上：LV-1120　腰下：LV-1361　ボーダー：LV-1119



LV-1120　防火種別 2-3　準不燃
巾92.5cm切売可　↕16↔23.2cm　防かび　SV



LV-1119　防火種別 1-4　不燃　準不燃
↔32cm
巾12cm×10m巻
4,400円/本
ボーダー/本売
防かび　SV

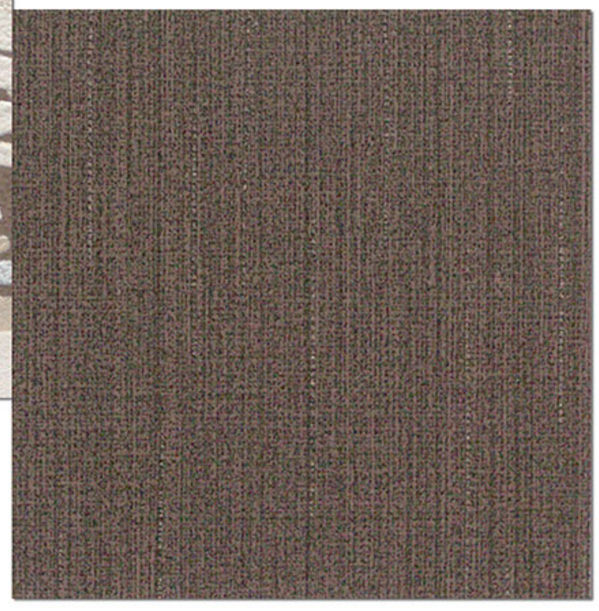

LV-1361　防火種別 2-3　準不燃
巾92cm切売可　防かび　SV

LV-1119



12cm

※両端は化粧断ち加工済みです。施工費は割増しになります。



おすすめコーディネート
LV-1407　防火種別 2-3　準不燃
巾92cm切売可　防かび　SV
リフォームお奨め

施工注意　LV-1361　濃色の商品は、ひっかき傷による白化や糊の拭き残しにご注意ください。



LV-1121 NEW

防火種別 2-3 準不燃

巾92.5cm切売可 ↕32↔18.5cm

防かび SV

リフォームお奨め

LV-1122

巾なり写真



巾92.5cm



LV-1122 NEW

防火種別 2-3 準不燃

巾92.5cm切売可 ↕32↔92.5cm 防かび SV



おすすめコーディネート

LV-1581

防火種別 2-3 準不燃

巾92cm切売可

消臭 抗菌 防かび SV



LV-1121



LV-1122

エレガンスクラシック

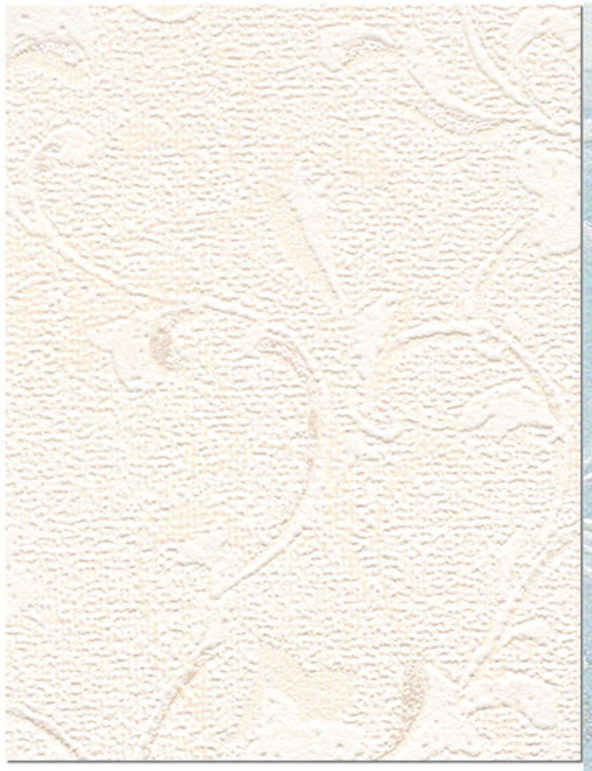

LV-1123

防火種別 2-3 準不燃

巾92.5cm切売可 ↕16↔23.2cm

防かび SV



LV-1124

防火種別 1-4

不燃 準不燃

↔32cm

巾12cm×10m巻

4,400円/本

ボーダー/本売

防かび SV

LV-1124

12cm

※両端は化粧断ち加工済みです。施工費は割増しになります。

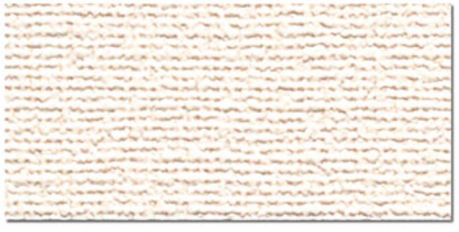

おすすめコーディネート

LV-1430 NEW

防火種別 2-3 準不燃

巾92cm切売可

防かび SV

リフォームお奨め



腰上：LV-1123　ボーダー：LV-1124　天井：LV-1430

Lilycolor V-WALL 2018-2021

LV-1125





壁：LV-1126　天井：LV-1600



LV-1125



LV-1126

LV-1125・1126

防火種別 2-3　準不燃

巾92cm切売可 ↕32.1↔46.2cm

防かび　SV



おすすめコーディネート

LV-1600

防火種別 2-3　準不燃

巾92cm切売可

施工注意

消臭　通気性

透湿性　抗菌

防かび　SV

リフォームお奨め

施工注意　LV-1600　通気性のある壁紙です。施工要領は、見本帳203ページ、もしくは別冊資料の施工要領をご参照ください。

モダン

MODERN





Lilycolor V-W Vol. 2018-2021



LV-1127 NEW



LV-1128 NEW

LV-1127・1128　防火種別 2-3　準不燃

巾92.5cm切売可 ↕32↔46.3cm　防かび　SV



LV-1129 NEW　防火種別 2-3　準不燃

巾93cm切売可 ↕39.4↔93cm　防かび　SV



壁：LV-1129　天井：LV-1228

MODERN

施工注意　LV-1127・1128　濃色の商品は、ひっかき傷による白化や糊の拭き残しにご注意ください。

LV-1130







LV-1130

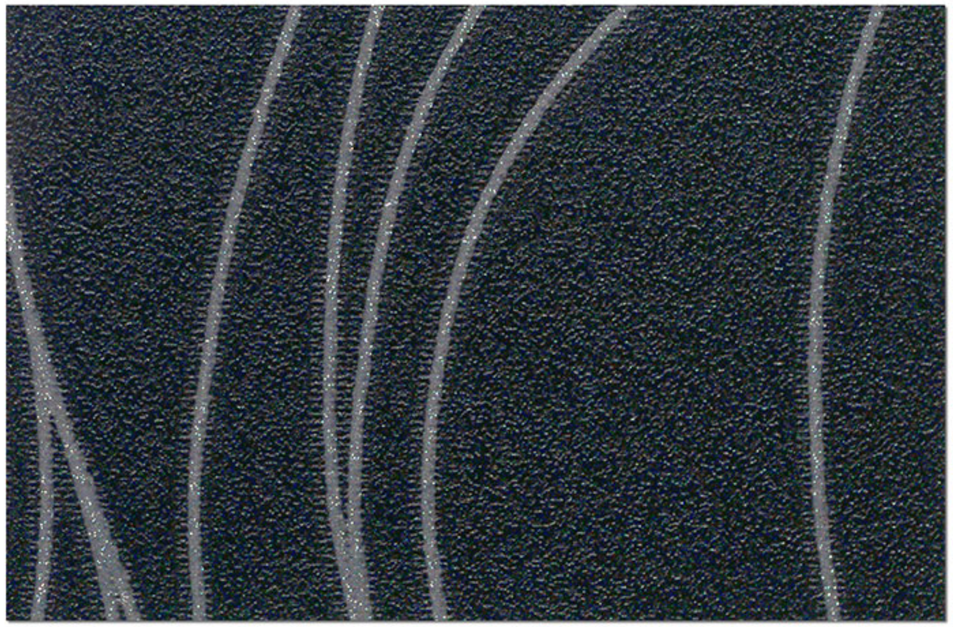

LV-1131

LV-1130・1131

防火種別 2-3 準不燃

巾92cm切売可 ↕32↔92cm

防かび SV



おすすめコーディネート

LV-1428

防火種別 2-3 準不燃

巾92cm切売可

防かび SV

壁：LV-1131　天井：LV-1428

施工注意 LV-1131　濃色の商品は、ひっかき傷による白化や糊の拭き残しにご注意ください。



LV-1132

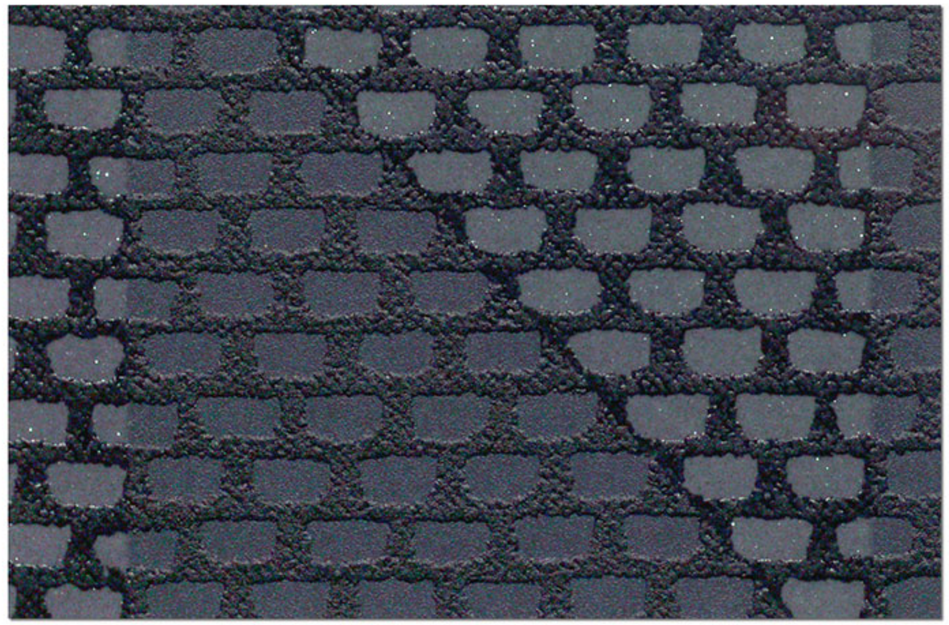

LV-1133

LV-1132・1133　防火種別 2-3　準不燃

巾92cm切売可　↕21.3↔18.4cm

防かび　SV

リフォームお奨め



おすすめコーディネート

LV-1396　防火種別 2-3　準不燃

巾92cm切売可

防かび　SV

リフォームお奨め

施工注意　LV-1133　濃色の商品は、ひっかき傷による白化や糊の拭き残しにご注意ください。

壁(柄)：LV-1132　壁(無地)：LV-1396





壁(柄)：LV-1133　壁(無地)・天井：LV-1396

Lilycolor V-WALL 2018-2021

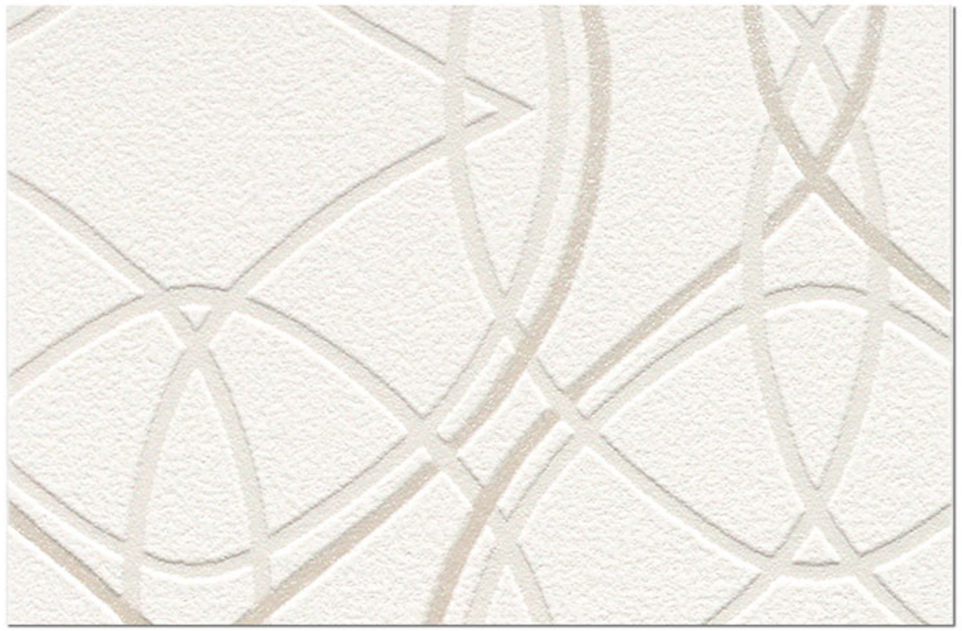

LV-1134 NEW



LV-1135 NEW

LV-1134・1135　防火種別 2-3　準不燃

巾92.5cm切売可 ↕32↔30.8cm　防かび　SV



おすすめコーディネート

LV-1580　防火種別 2-3　準不燃

巾92cm切売可　消臭　抗菌　防かび　SV

LV-1134





LV-1135

Lilycolor V-WALL 2018-2021

LV-1136





壁(柄)：LV-1137　壁(無地)・天井：LV-1355

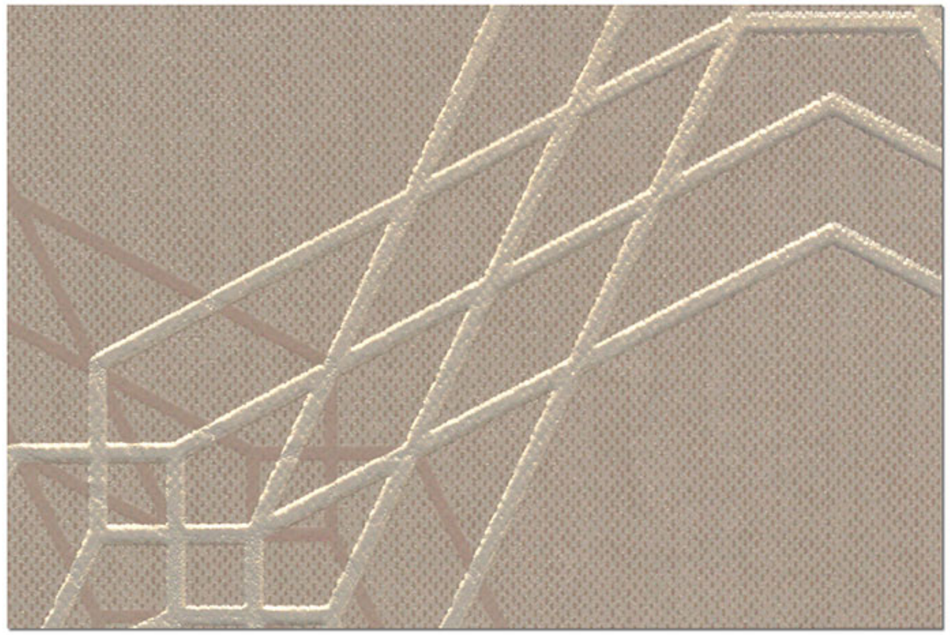

LV-1136 NEW

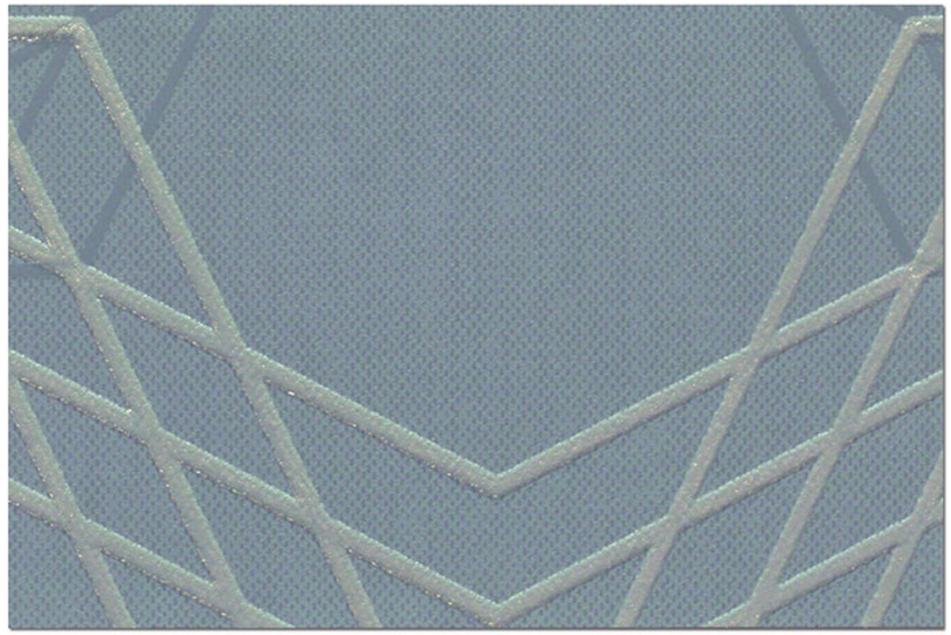

LV-1137 NEW

LV-1136・1137　防火種別 2-3　準不燃

巾92.5cm切売可　↕32↔30.8cm　防かび　SV



おすすめコーディネート

LV-1355 NEW　防火種別 2-3　準不燃

巾92cm切売可　防かび　SV

壁(白)：LV-1138　壁(紺)：LV-1140　天井：LV-1590





LV-1139

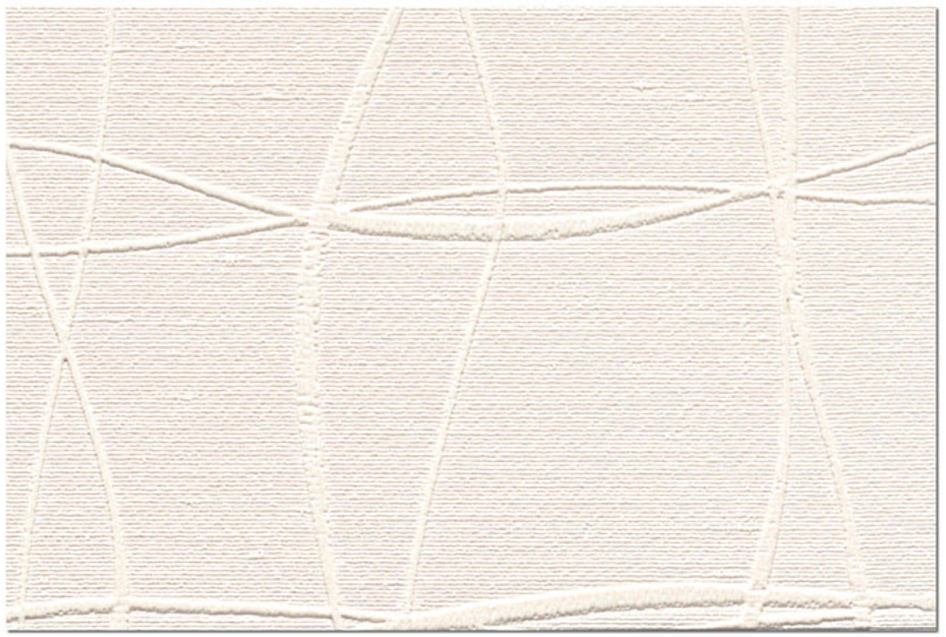

LV-1138

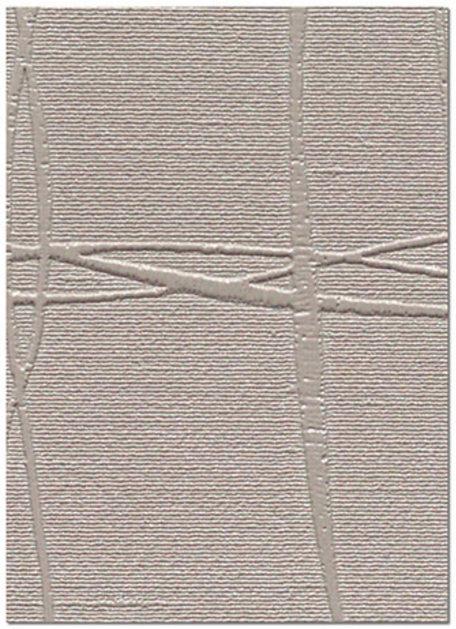

LV-1139 NEW

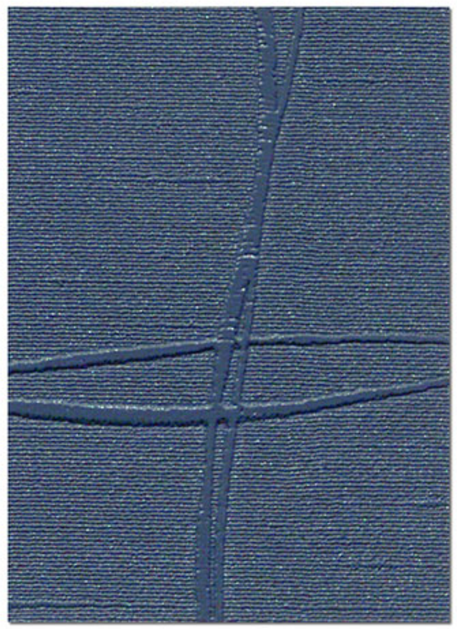

LV-1140

LV-1138~1140　防火種別 2-3　準不燃

巾92cm切売可　↕32↔46.2cm　トップコート　防かび　SV



おすすめコーディネート

LV-1590　防火種別 2-3　準不燃

巾92cm切売可　↕31.2↔46.2cm　エンボスリピート　無地貼可　消臭　抗菌　防かび　SV　リフォームお奨め

施工注意　LV-1140　濃色の商品は、ひっかき傷による白化や糊の拭き残しにご注意ください。

Lilycolor V-WALL 2018-2021



LV-1141

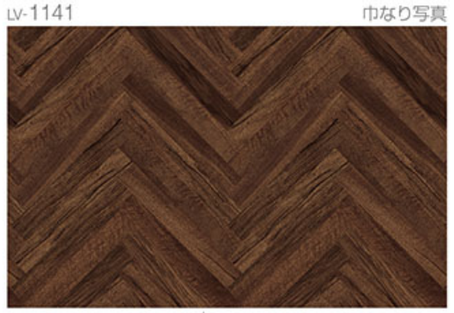





LV-1142 NEW



LV-1141・1142

防火種別 2-3 準不燃

巾93cm切売可 ↕94↔46.5cm
板巾4.8cm／板長32.9cm
デザインウッド／ウォールナット(目地なし)

防かび SV



おすすめコーディネート

LV-1252

防火種別 2-3 準不燃

巾92cm切売可

防かび SV

施工注意 LV-1141・1142 濃色の商品は、ひっかき傷による白化や糊の拭き残しにご注意ください。

壁(柄)：LV-1141　壁(無地)：LV-1252





LV-1142

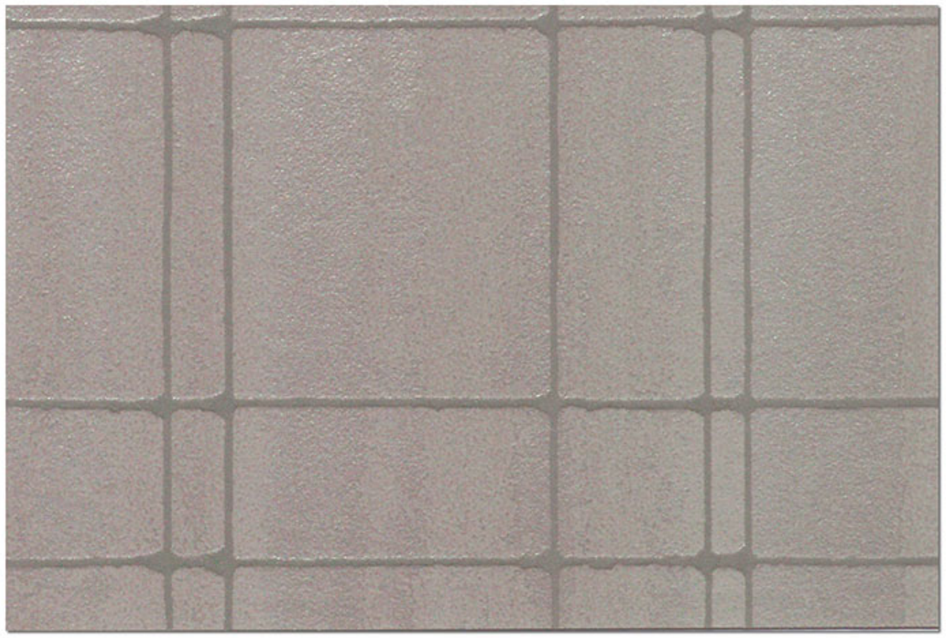

LV-1143 NEW

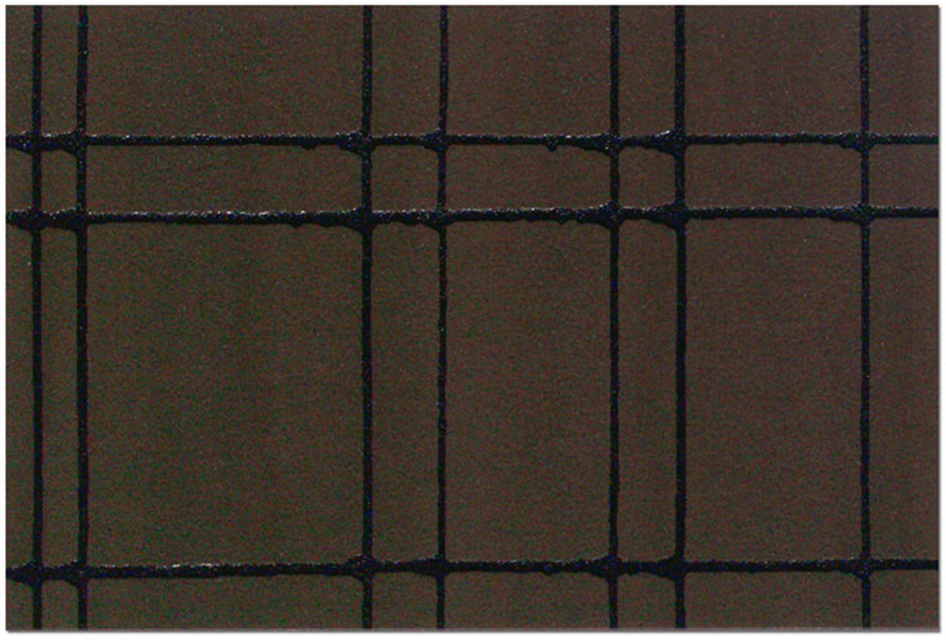

LV-1144

LV-1143・1144　防火種別 2-3　準不燃

巾92cm切売可 ↕32↔46.2cm　防かび　SV



おすすめコーディネート

LV-1357 NEW　防火種別 2-3　準不燃

巾92cm切売可　防かび　SV

施工注意　LV-1144　濃色の商品は、ひっかき傷による白化や糊の拭き残しにご注意ください。

壁（無地）：LV-1355　壁（柄）：LV-1143





手前：LV-1144　奥：LV-1580

Lilycolor V-WALL 2018-2021

壁(柄)：LV-1145　壁(無地)：LV-1252

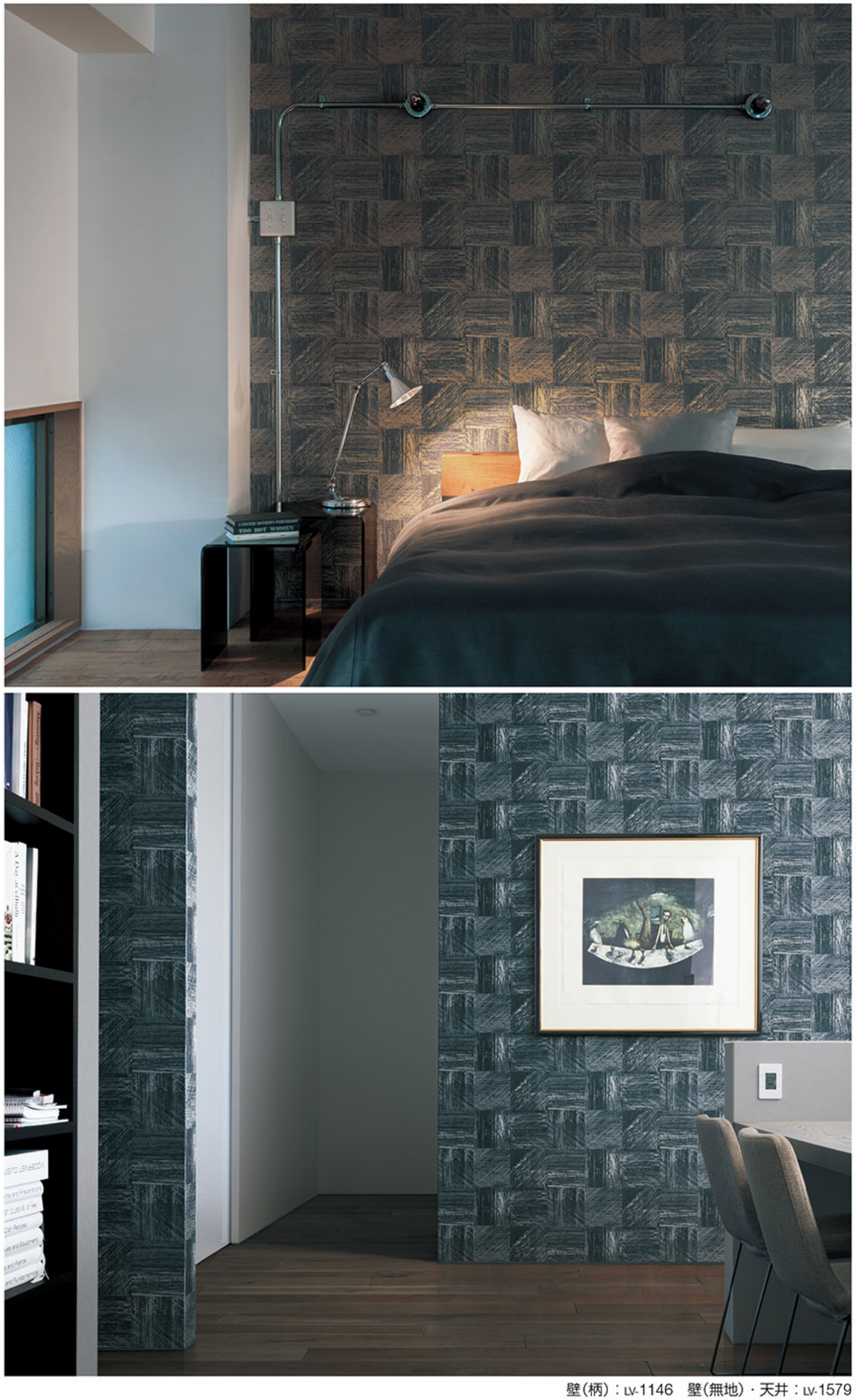

壁(柄)：LV-1146　壁(無地)・天井：LV-1579



LV-1145 NEW

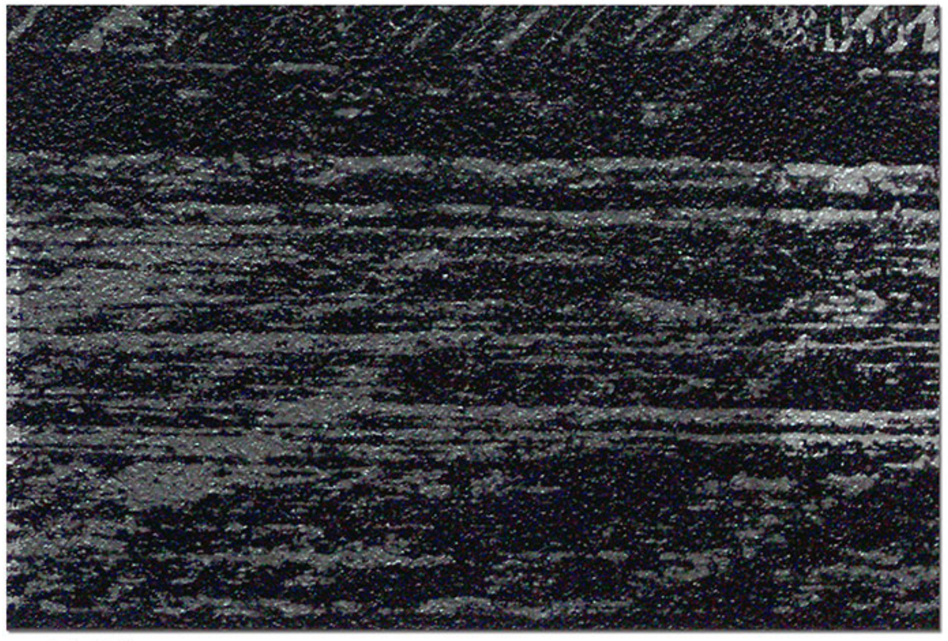

LV-1146 NEW

LV-1145・1146

防火種別 2-3　準不燃

巾92cm切売可 ↕32↔92cm

防かび　SV



おすすめコーディネート

LV-1579

防火種別 2-3　準不燃

巾92cm切売可

消臭　抗菌

防かび　SV

Lilycolor V-WALL 2018-2021



壁：LV-1147　天井：LV-1248



LV-1147 NEW

防火種別 2-3 準不燃

巾92.5cm切売可 ↕32↔46.3cm

防かび SV

LV-1147　巾なり写真



巾92.5cm



おすすめコーディネート

LV-1248

防火種別 2-3 準不燃

巾92cm切売可

防かび SV

Lilycolor V-WALL 2018-2021

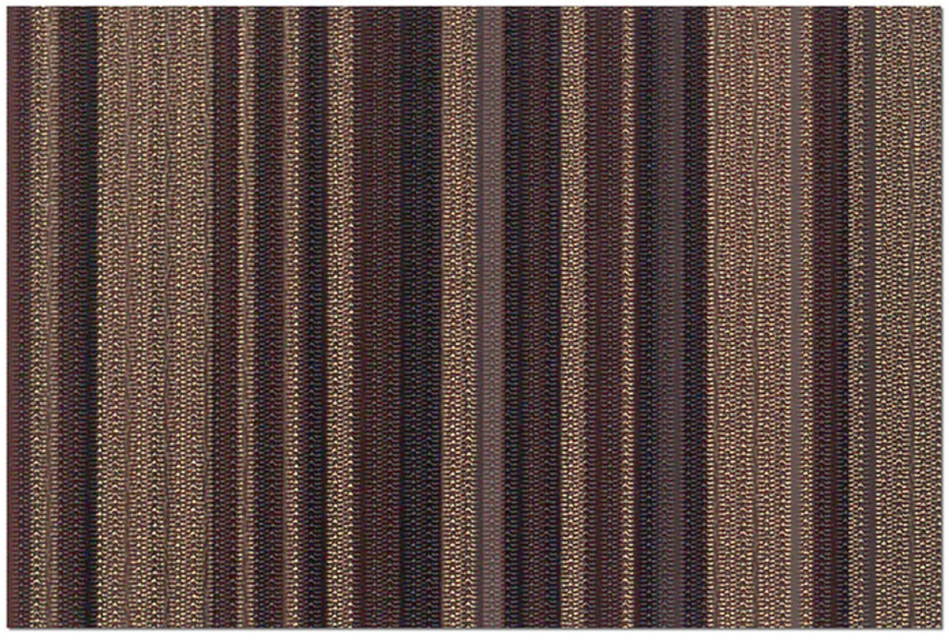

LV-1148

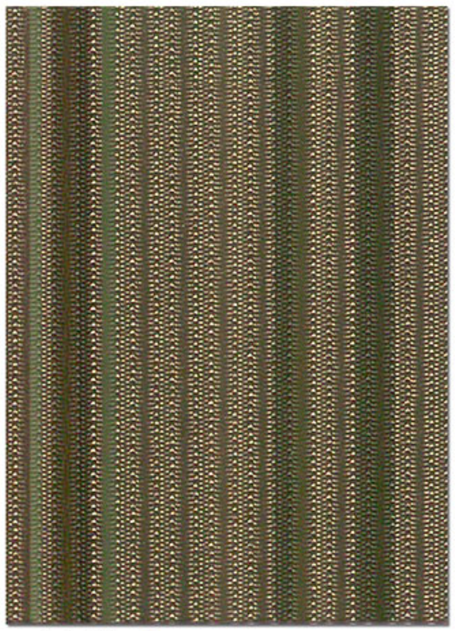

LV-1149

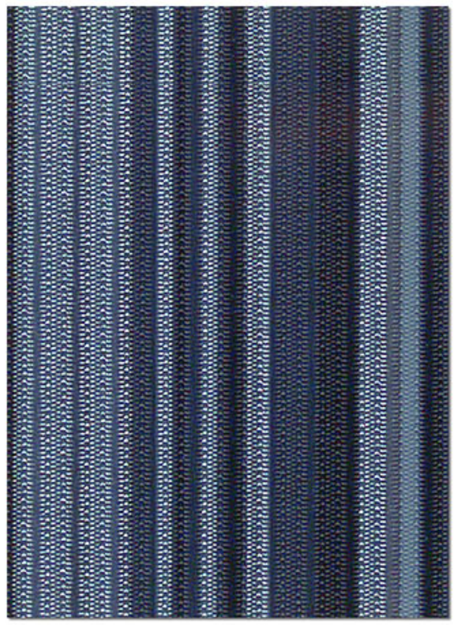

LV-1150

LV-1148~1150

防火種別 2-3 準不燃

巾92.5cm切売可 ↔30.9cm

トップコート 防かび SV

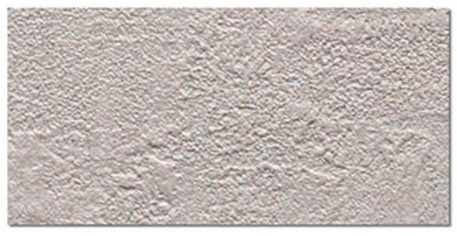

おすすめコーディネート

LV-1314 NEW

防火種別 2-3 準不燃

巾92.5cm切売可 ↕32↔46.3cm エンボスリピート

防かび SV リフォームお奨め

施工注意 LV-1148～1150 濃色の商品は、ひっかき傷による白化や糊の拭き残しにご注意ください。

LV-1148





LV-1149



LV-1150

Lilycolor V-WALL 2018-2021

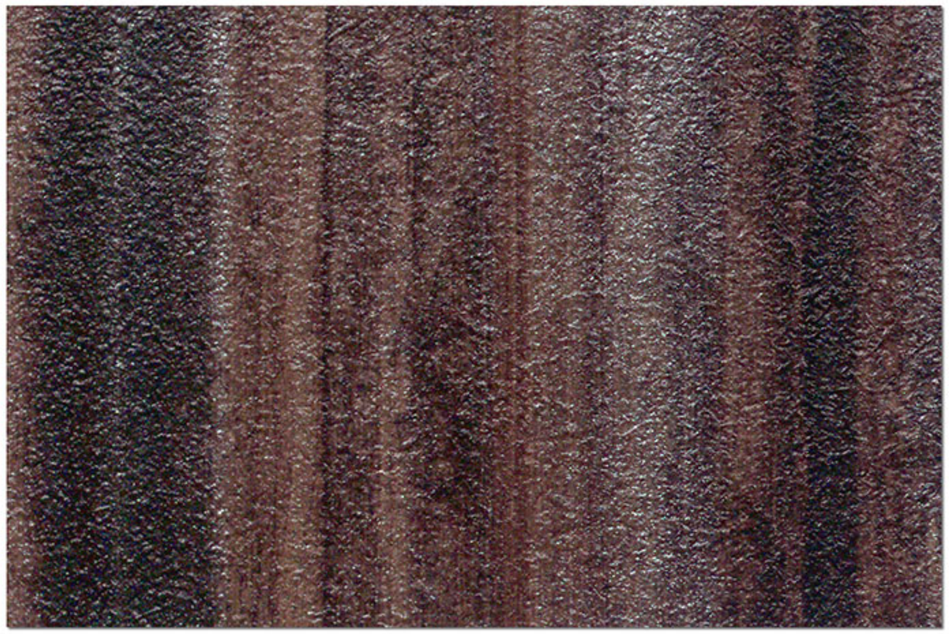

LV-1151

防火種別 2-3 準不燃

巾92cm切売可 ↕48↔92cm

防かび SV



おすすめコーディネート

LV-1228 NEW

防火種別 2-3 準不燃

巾92cm切売可

防かび SV



手前：LV-1151　奥・天井：LV-1228

施工注意 LV-1151　濃色の商品は、ひっかき傷による白化や糊の拭き残しにご注意ください。

Lilycolor V-WALL 2018-2021

壁(柄)：LV-1152　壁(無地)・天井：LV-1602





壁(柄)：LV-1153　壁(無地)・天井：LV-1602



LV-1152



LV-1153

LV-1152・1153　防火種別 2-3　準不燃

巾92cm切売可　↕32↔23cm

防かび　SV

リフォームお奨め



おすすめコーディネート

LV-1602　防火種別 2-3　準不燃

巾92cm切売可

施工注意

消臭　通気性

透湿性　抗菌

防かび　SV

リフォームお奨め

施工注意　LV-1602　通気性のある壁紙です。施工要領は、見本帳203ページ、もしくは別冊資料の施工要領をご参照ください。

LV-1154





壁(柄)：LV-1155　壁(無地)・天井：LV-1304



LV-1154 NEW



LV-1155 NEW

LV-1154・1155

防火種別 2-3 準不燃

巾92cm切売可 ↕64↔92cm
プリントリピート

防かび SV
リフォームお奨め



おすすめコーディネート

LV-1304 NEW

防火種別 2-3 準不燃

巾92cm切売可

防かび SV
リフォームお奨め

施工注意 LV-1155　濃色の商品は、ひっかき傷による白化や糊の拭き残しにご注意ください。

Lilycolor V-WALL 2018-2021



LV-1156

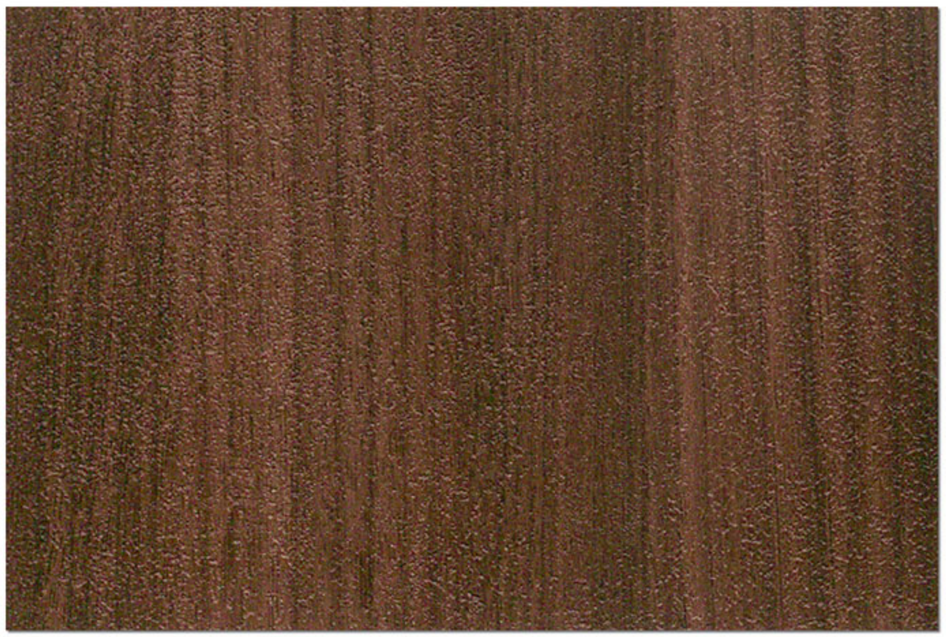

LV-1157

LV-1156・1157　防火種別 2-3　準不燃

巾93cm切売可 ↕125↔93cm
ウォールナット板柾目(目地なし)

防かび　SV



おすすめコーディネート

LV-1433　防火種別 2-3　準不燃

巾92cm切売可

防かび　SV
リフォームお奨め

施工注意　LV-1156・1157　濃色の商品は、ひっかき傷による白化や糊の拭き残しにご注意ください。

壁(木目)：LV-1156　壁(無地)：LV-1433



壁(木目)：LV-1157　壁(無地)：LV-1433



LV-1158



LV-1159



LV-1160

LV-1158~1160
防火種別 2-3 準不燃
巾92cm切売可 ↔46.2cm
防かび SV
リフォームお奨め



おすすめコーディネート
LV-1419
防火種別 2-3 準不燃
巾92cm切売可
防かび SV
リフォームお奨め

施工注意 LV-1160 濃色の商品は、ひっかき傷による白化や糊の拭き残しにご注意ください。

壁(カーキ)：LV-1160　壁(白)：LV-1158





LV-1159

Lilycolor V-WALL 2018-2021



壁(黒)：LV-1162　壁(白)：LV-1161　天井：LV-1603



LV-1161

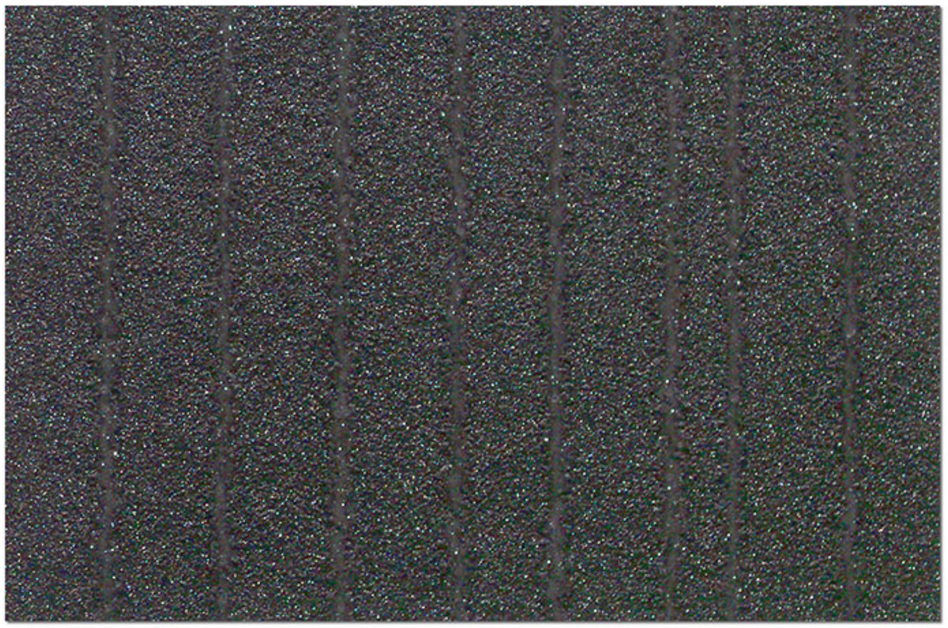

LV-1162 ❗

LV-1161・1162　防火種別 2-3　準不燃

巾92cm切売可 ↔9.2cm

防かび　SV

リフォームお奨め



おすすめコーディネート

LV-1603　防火種別 2-3　準不燃

巾92cm切売可 ↕21.4↔46cm

❗ 施工注意　無地貼可

消臭　通気性

透湿性　抗菌

防かび　SV

リフォームお奨め

❗ 施工注意　LV-1162　濃色の商品は、ひっかき傷による白化や糊の拭き残しにご注意ください。
LV-1603　通気性のある壁紙です。施工要領は、見本帳203ページ、もしくは別冊資料の施工要領をご参照ください。

壁(柄)：LV-1163　壁(無地)・天井：LV-1576





壁(柄)：LV-1164　壁(無地)：LV-1579



LV-1163 NEW

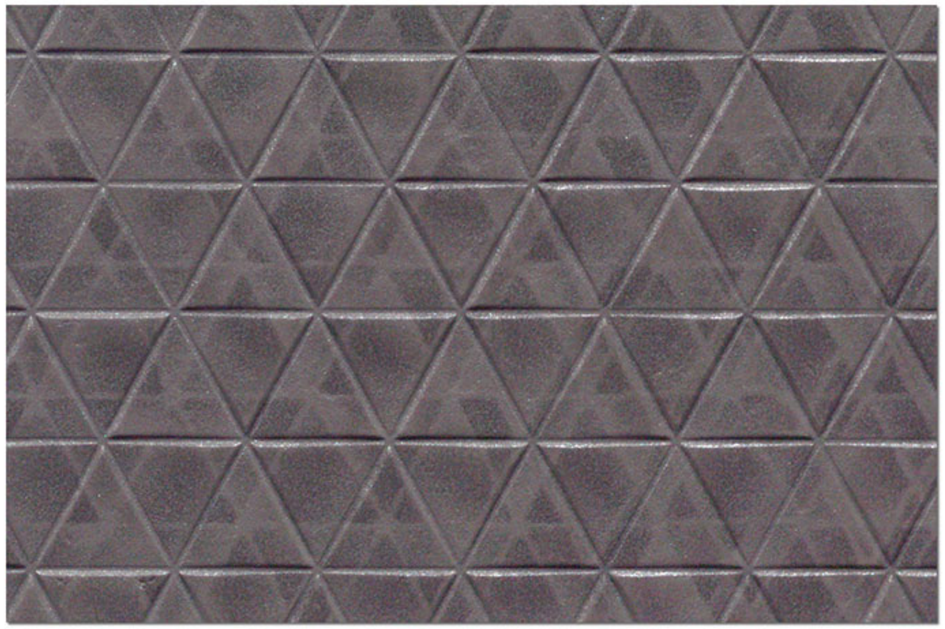

LV-1164 NEW

LV-1163・1164　防火種別 2-3　準不燃

巾92.5cm切売可 ↕32↔92.5cm　エンボスリピート
※プリントリピートは合いませんのでお含みおきください。

防かび　SV
リフォームお奨め



おすすめコーディネート

LV-1576　防火種別 2-3　準不燃

巾92cm切売可

消臭　抗菌
防かび　SV

Lilycolor V-WALL 2018-2021



LV-1165



LV-1166

LV-1165・1166　防火種別 2-3　準不燃

巾92cm切売可　↕10.7↔10.2cm　防かび　SV



おすすめコーディネート

LV-1601　防火種別 2-3　準不燃

巾92cm切売可　施工注意　消臭　通気性　透湿性　抗菌　防かび　SV　リフォームお奨め

施工注意　LV-1601　通気性のある壁紙です。施工要領は、見本帳203ページ、もしくは別冊資料の施工要領をご参照ください。

LV-1165



壁：LV-1166　天井：LV-1601

"wa" no kurashi
warm and polite life

和

ジャパン



LV-1167

Lilycolor V-WALL 2018-2021





壁(柄)：LV-1169　壁(無地)・天井：LV-1196

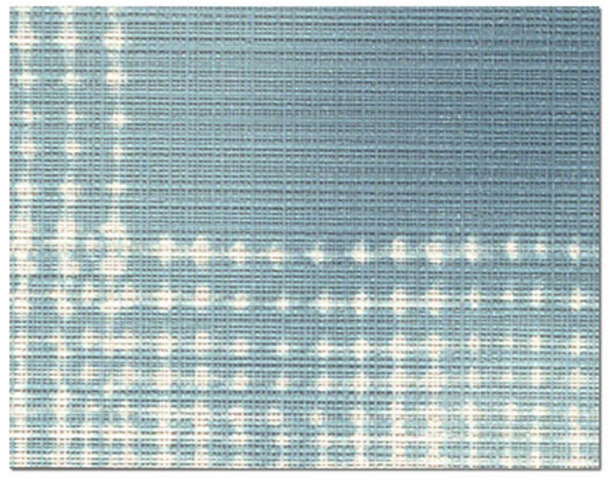

LV-1167 NEW

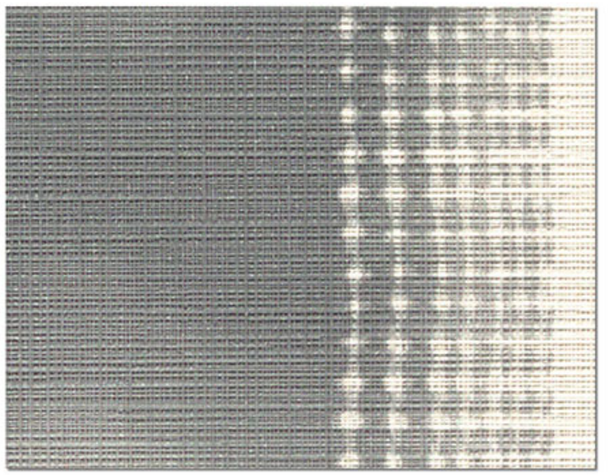

LV-1168 NEW

LV-1167・1168　防火種別 2-3　準不燃

巾92.5cm切売可 ↕32↔92.5cm　防かび　SV

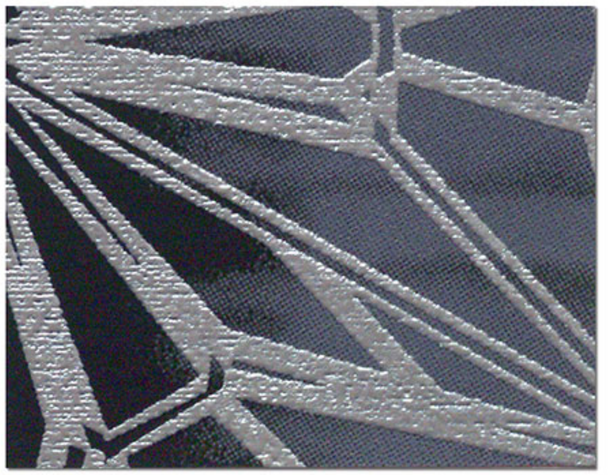

LV-1169 NEW　防火種別 2-3　準不燃

巾92.5cm切売可 ↕32↔92.5cm　防かび　SV



LV-1170 NEW

防火種別 2-3 準不燃

巾92.5cm切売可 ↕32↔18.5cm

防かび SV



LV-1171 NEW

防火種別 2-3 準不燃

巾92cm切売可 ↕32↔92cm

防かび SV



おすすめコーディネート

LV-1428

防火種別 2-3 準不燃

巾92cm切売可

防かび SV

壁：LV-1170　天井：LV-1428





LV-1171

Lilycolor V-WALL 2018-2021

LV-1172





床の間(柄)：LV-1173　床の間(無地)：LV-1359



LV-1172 NEW



LV-1173 NEW

LV-1172・1173　防火種別 2-3　準不燃

巾92.5cm切売可 ↕32↔92.5cm　防かび　SV

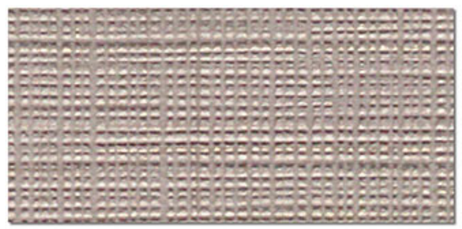

おすすめコーディネート

LV-1359　防火種別 2-3　準不燃

巾92cm切売可　トップコート　防かび　SV

LV-1174





壁(柄)：LV-1175　壁(無地)・天井：LV-1421

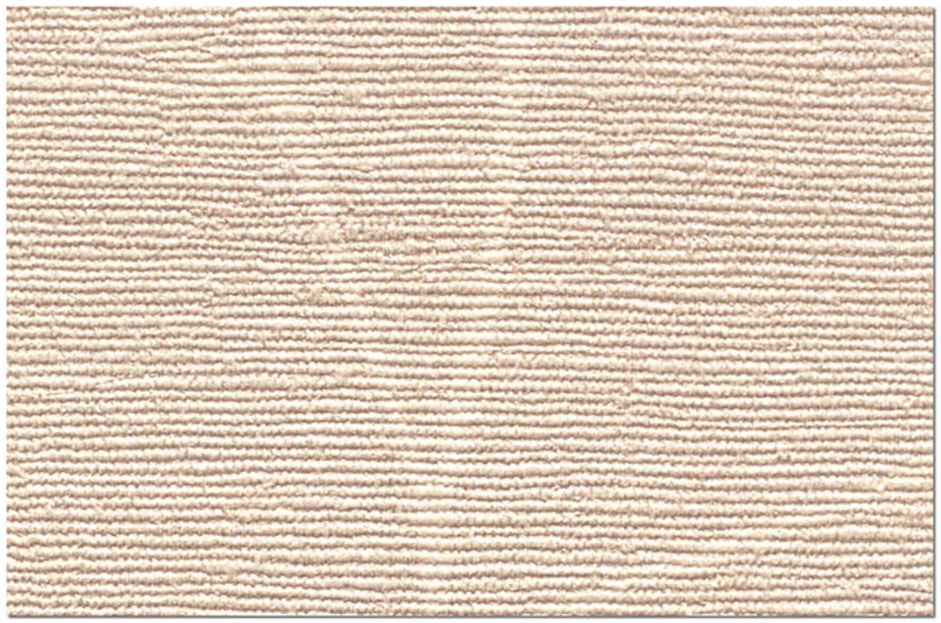

LV-1174 NEW



LV-1175 NEW

LV-1174・1175　防火種別 2-3　準不燃

巾92.5cm切売可 ↕32↔92.5cm

防かび　SV

リフォームお奨め



おすすめコーディネート

LV-1421　防火種別 2-3　準不燃

巾92cm切売可

防かび　SV

リフォームお奨め

Lilycolor V-WALL 2018-2021



LV-1176 NEW



LV-1177

LV-1176・1177　防火種別 2-3　準不燃

巾92cm切売可　↕32.1↔92cm

防かび　SV

リフォームお奨め



おすすめコーディネート

LV-1406　防火種別 2-3　準不燃

巾92cm切売可

防かび　SV

リフォームお奨め

壁(柄)：LV-1176　壁(無地)：LV-1406





ニッチ：LV-1177　周り：LV-1421



LV-1178 NEW



LV-1179 NEW

防火種別 2-3 準不燃

巾92.5cm切売可 ↕32↔46.3cm　エンボスリピート

防かび　SV
リフォームお奨め



LV-1180

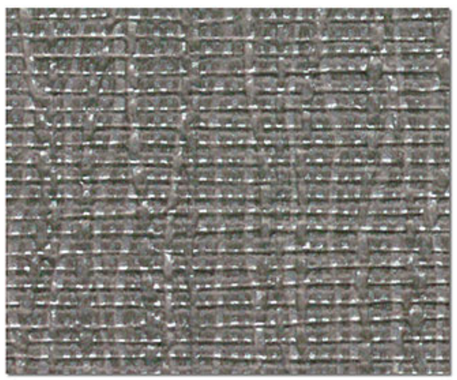

LV-1181

防火種別 2-3 準不燃

巾92cm切売可 ↕32↔46cm　プリントリピート
※エンボスリピートは合いませんのでお含みおきください。

防かび　SV
リフォームお奨め

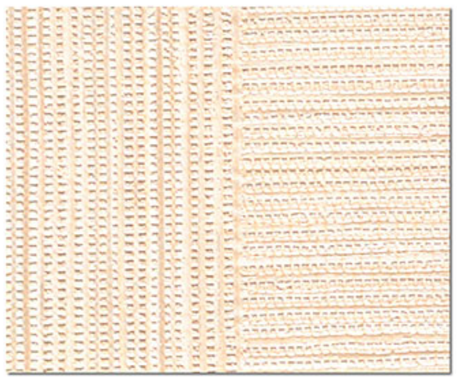

LV-1182

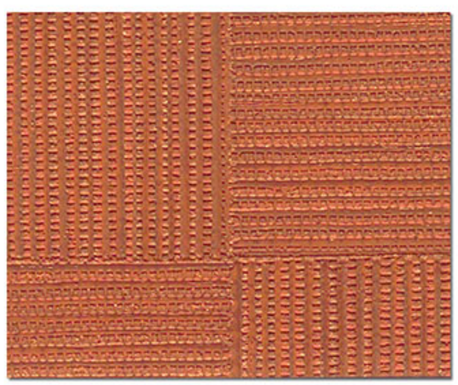

LV-1183

防火種別 2-3 準不燃

巾92cm切売可 ↕21.4↔30.7cm

防かび　SV



おすすめコーディネート

LV-1358

防火種別 2-3 準不燃

巾92cm切売可

トップコート　防かび
SV

LV-1178





壁（ベージュ）：LV-1180　壁（グレー）：LV-1181

Lilycolor V-WALL 2018-2021



上：LV-1185　下：LV-1186



LV-1184



LV-1187

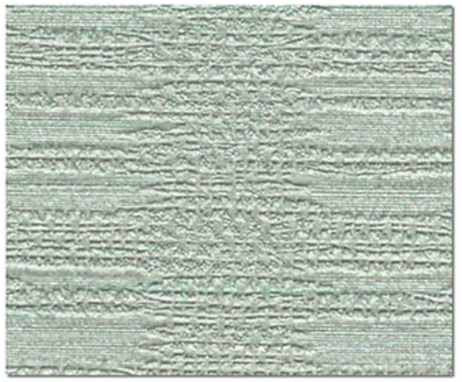

LV-1185

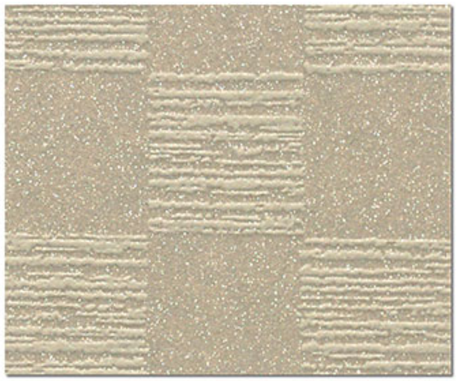

LV-1188



LV-1186



LV-1189

LV-1184~1186　防火種別 2-3　準不燃
巾92cm切売可　↕16↔23.1cm エンボスリピート　防かび　SV

LV-1187~1189　防火種別 2-3　準不燃
巾92cm切売可　↕16.1↔15.3cm　防かび　SV



おすすめコーディネート

LV-1272　防火種別 2-3　準不燃
巾92cm切売可　防かび　SV

施工注意　LV-1186・1189　濃色の商品は、ひっかき傷による白化や糊の拭き残しにご注意ください。

LV-1190





壁（柄）：LV-1191　壁（無地）：LV-1397



LV-1190

防火種別 2-3 準不燃

巾92.5cm切売可 ↕32.1↔46.2cm

防かび SV



LV-1191

防火種別 2-3 準不燃

巾92cm切売可 ↕32.1↔92cm

防かび SV



おすすめコーディネート

LV-1397

防火種別 2-3 準不燃

巾92cm切売可

防かび SV

リフォームお奨め

Lilycolor V-WALL 2018-2021



LV-1192

巾92cm切売可 ↕32.1↔30.7cm



LV-1193

防火種別 2-3 準不燃

防かび SV



LV-1194

巾92.5cm切売可 ↕32↔23.1cm



LV-1195

防火種別 2-3 準不燃

防かび SV



おすすめコーディネート

LV-1595

防火種別 2-3 準不燃

巾92cm切売可

消臭 抗菌

防かび SV

リフォームお奨め



床の間：LV-1195　周り：LV-1193　天井：LV-1435

Lilycolor V-WALL 2018-2021



LV-1196



LV-1198 NEW



LV-1197



LV-1199 NEW

LV-1196~1199

防火種別 2-3 準不燃

巾92.5cm切売可 ↕32.1↔46.3cm

防かび SV

LV-1196





手前：LV-1203　奥：LV-1205

Lilycolor V-WALL 2018-2021



LV-1200



LV-1203



LV-1206



LV-1201



LV-1204

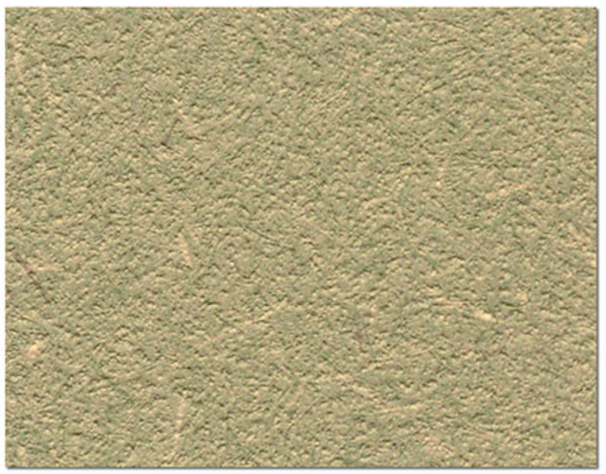

LV-1207



LV-1202

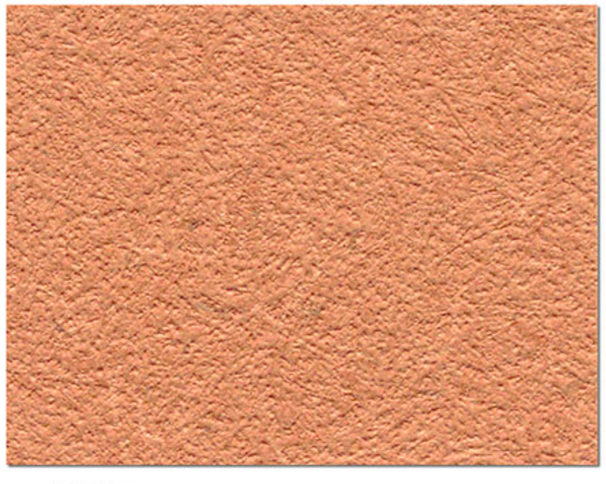

LV-1205 NEW



LV-1208 NEW

LV-1200~1202

防火種別 2-3 準不燃

巾92cm切売可

防かび SV

LV-1203~1208

防火種別 2-3 準不燃

巾92cm切売可 ↕31↔46cm

防かび SV

LV-1212





LV-1214



LV-1209 NEW

巾92.5cm切売可 ↕21.4↔46.3cm　プリントリピート



LV-1210 NEW

防火種別 2-3 準不燃

防かび SV

リフォームお奨め



LV-1211

防火種別 2-3 準不燃

巾92cm切売可

防かび SV



LV-1212

防火種別 2-3 準不燃

巾92.5cm切売可 ↕32↔46.2cm

防かび SV

リフォームお奨め



LV-1213 NEW

巾92.5cm切売可 ↕32↔23.2cm　プリントリピート



LV-1214 NEW

防火種別 2-3 準不燃

防かび SV

Lilycolor V-WALL 2018-2021



LV-1215



LV-1218



LV-1216



LV-1219



LV-1217



LV-1220

LV-1215~1220

巾92cm切売可

防火種別 2-3 準不燃

トップコート 防かび SV



中央：LV-1219　周り：LV-1215　天井：LV-1432



天井：LV-1221　壁：LV-1196



天井：LV-1222　壁：LV-1199

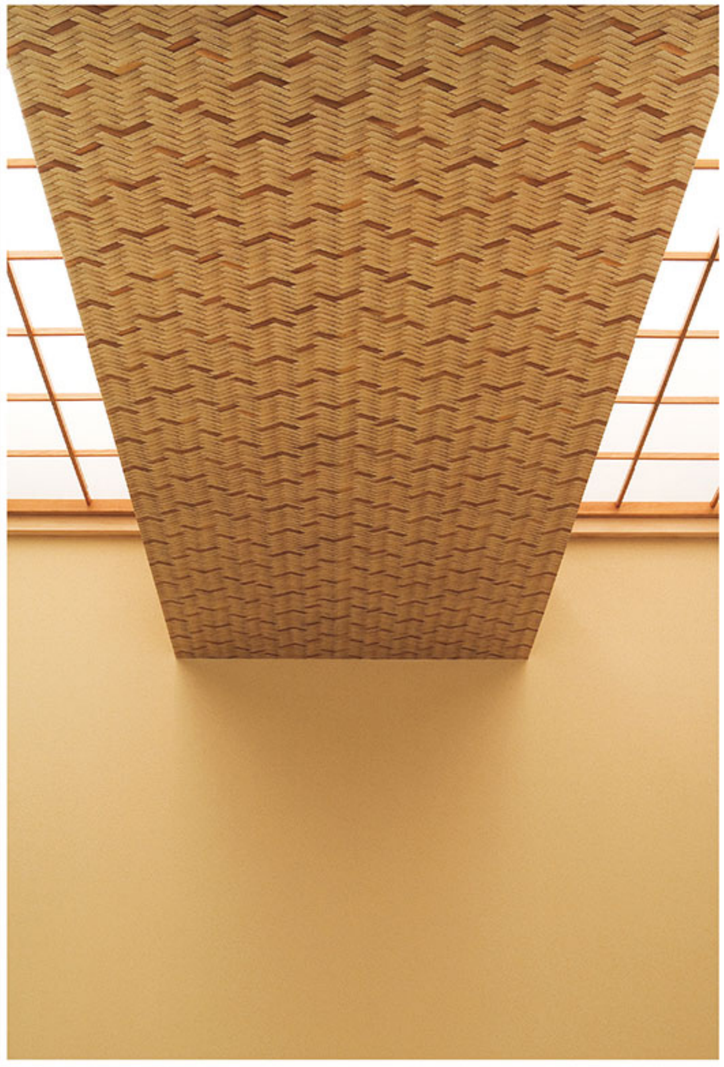

天井：LV-1223　壁：LV-1216



LV-1221　防火種別 2-3　準不燃

巾92cm切売可 ↕16.1↔13.1cm　防かび　SV



LV-1222　防火種別 2-3　準不燃

巾92cm切売可 ↕32.1↔46cm　防かび　SV

リフォームお奨め

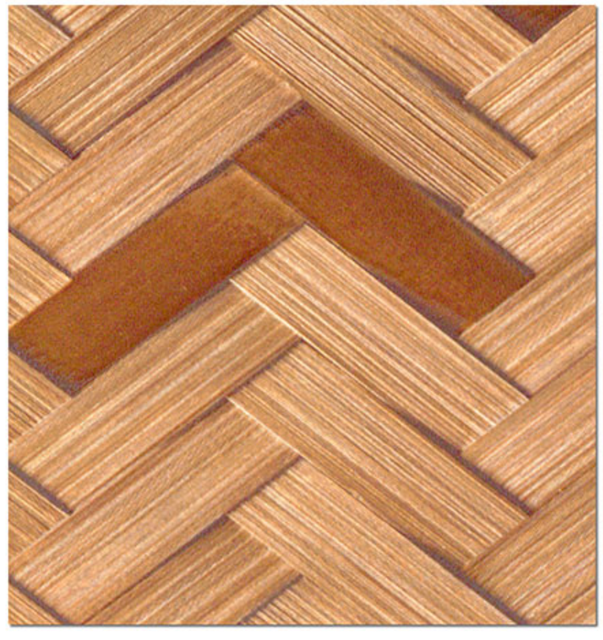

LV-1223　防火種別 2-3　準不燃

巾93cm切売可 ↕47↔46.5cm　防かび　SV

Lilycolor V-WALL 2018-2021



天井：LV-1224　壁：LV-1219



天井：LV-1225　壁：LV-1203



天井：LV-1226　壁：LV-1218

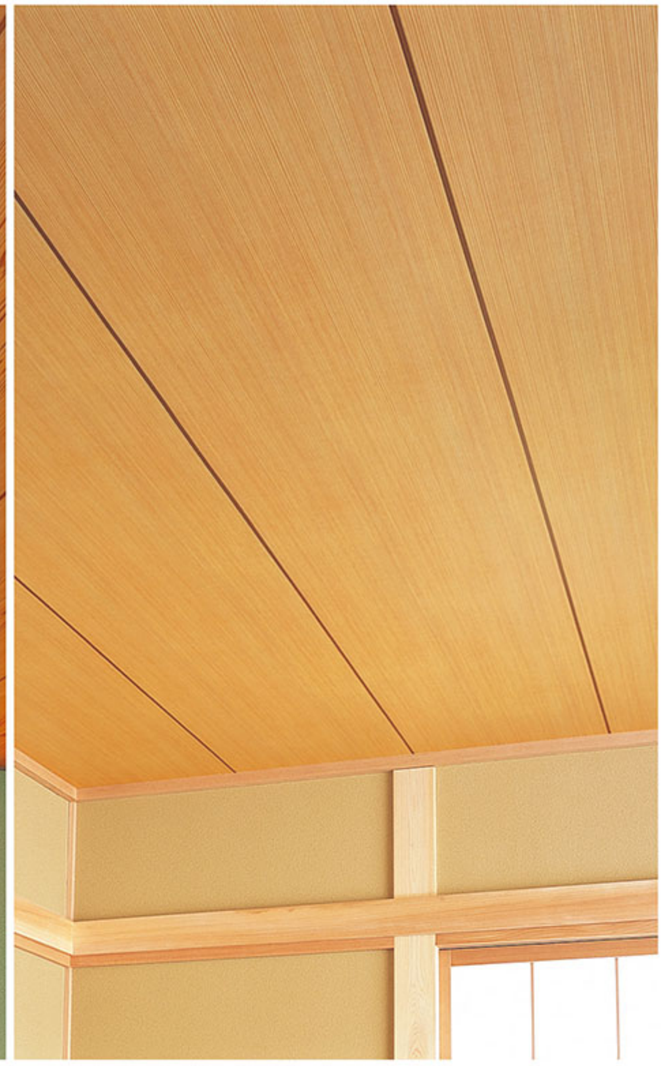

天井：LV-1227　壁：LV-1215



LV-1224

防火種別 2-3　準不燃

巾93cm切売可 ↕26.1↔31.1cm　防かび　SV

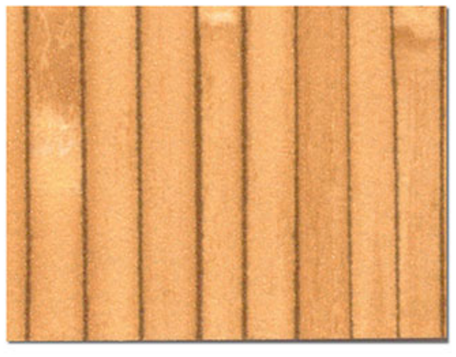

LV-1225

防火種別 2-3　準不燃

巾92cm切売可 ↕62↔184cm　防かび　SV
ステップ柄合わせ

LV-1225　巾なり写真（2巾）





LV-1226

防火種別 2-3　準不燃

巾93cm切売可 ↕124.8↔93cm　防かび　SV
目地間隔46.5／目地巾0.7cm
杉板目（目地あり）

LV-1226　巾なり写真





LV-1227

防火種別 2-3　準不燃

巾93cm切売可 ↔93cm　防かび　SV
目地間隔46.5／目地巾0.7cm
杉柾目（目地あり）

LV-1227　巾なり写真





手前：LV-1233　奥：LV-1234　天井：LV-1228

LV-1240



壁(緑)：LV-1231　壁(白)：LV-1423

Lilycolor V-WALL 2018-2021



LV-1228 NEW



LV-1232



LV-1236



LV-1240 NEW



LV-1229



LV-1233 NEW



LV-1237 NEW



LV-1241 NEW



LV-1230



LV-1234 NEW



LV-1238 NEW



LV-1242 NEW



LV-1231 NEW



LV-1235 NEW



LV-1239 NEW



LV-1243 NEW

LV-1228~1243

巾92cm切売可

防火種別 2-3 準不燃

防かび SV

カラーバリエーション

壁(白)・天井：LV-1248　壁(緑)：LV-1251





LV-1247

LV-1244



LV-1248



LV-1245



LV-1249



LV-1246



LV-1250



LV-1247

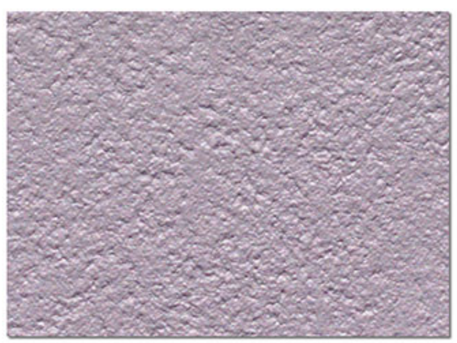

LV-1251



LV-1244~1247　防火種別 2-3　準不燃
巾92cm切売可　防かび　SV

LV-1248~1251　防火種別 2-3　準不燃
巾92cm切売可　防かび　SV

Lilycolor V-WALL 2018-2021


LV-1252


LV-1256


LV-1253

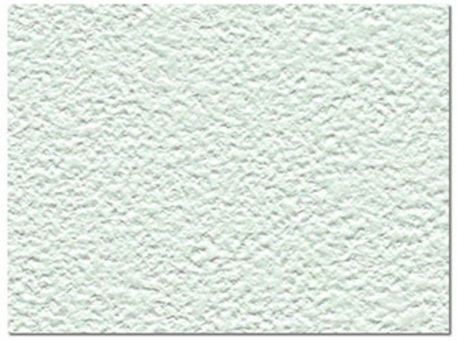
LV-1257


LV-1254


LV-1258


LV-1255 NEW


LV-1259 NEW

LV-1252~1259

防火種別 2-3 準不燃

巾92cm切売可

防かび SV

LV-1253





LV-1258



LV-1260



LV-1263 NEW



LV-1261



LV-1264



LV-1262 NEW



LV-1265

LV-1260~1265

防火種別 2-3 準不燃

巾92cm切売可

防かび SV

手前：LV-1261　ニッチ・奥：LV-1260





LV-1264

Lilycolor V-WALL 2018-2021

LV-1268





LV-1271



LV-1266

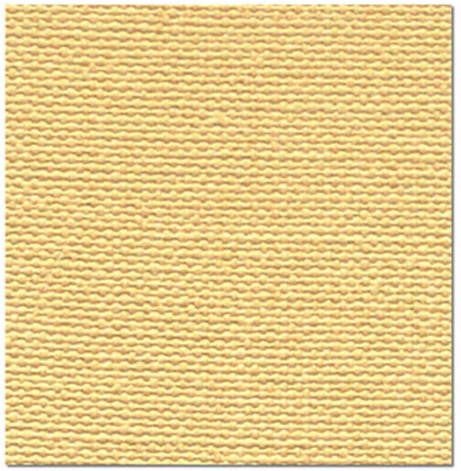

LV-1269

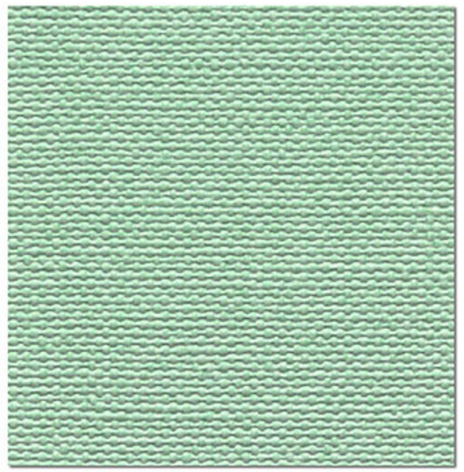

LV-1267

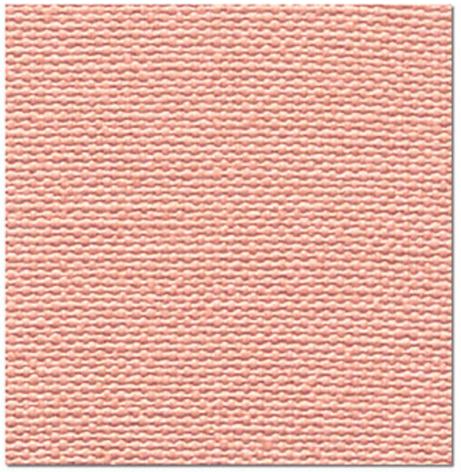

LV-1270



LV-1268



LV-1271

LV-1266~1271

防火種別 2-3 準不燃

巾92cm切売可

防かび SV

施工注意 LV-1271 濃色の商品は、ひっかき傷による白化や糊の拭き残しにご注意ください。

カラーバリエーション

壁(黄)：LV-1273　壁(白)・天井：LV-1272





手前：LV-1277　奥：LV-1276　天井：LV-1272



LV-1272



LV-1276



LV-1273 NEW



LV-1277

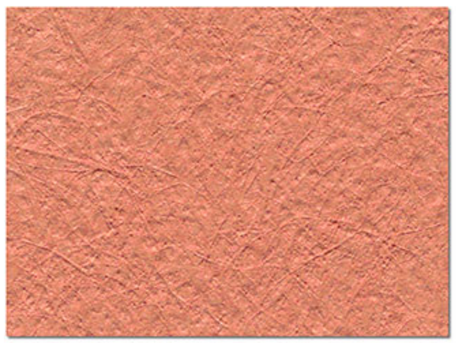

LV-1274



LV-1278 !



LV-1275



LV-1279 NEW !

LV-1272~1279

防火種別 2-3　準不燃

巾92cm切売可

防かび　SV

! 施工注意　LV-1278・1279　濃色の商品は、ひっかき傷による白化や糊の拭き残しにご注意ください。

Lilycolor V-WALL 2018-2021



LV-1280

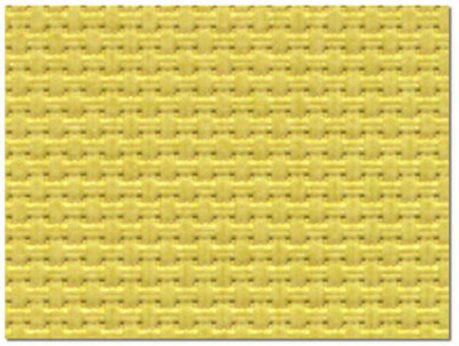

LV-1284

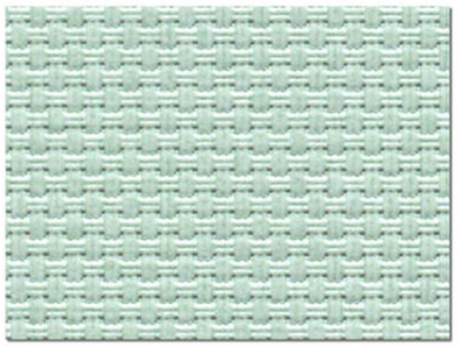

LV-1281

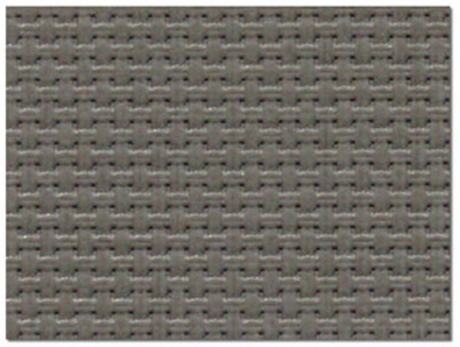

LV-1285

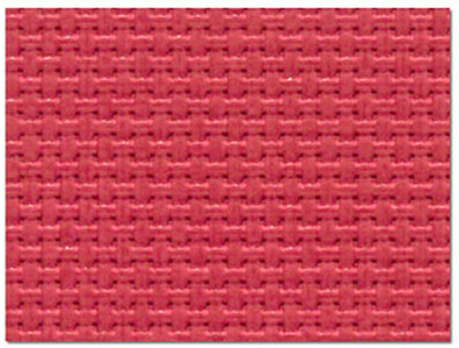

LV-1282



LV-1286

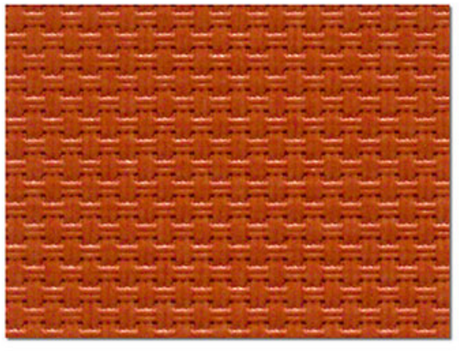

LV-1283 NEW

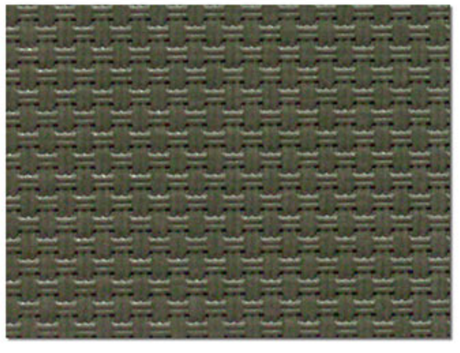

LV-1287 NEW

LV-1280~1287

防火種別 2-3 準不燃

巾92cm切売可

防かび SV

施工注意 LV-1282・1283・1285・1286・1287 濃色の商品は、ひっかき傷による白化や糊の拭き残しにご注意ください。



LV-1286



LV-1287



LV-1288 NEW



LV-1289



LV-1291



LV-1290



LV-1292 NEW

LV-1288~1292

防火種別 2-3 準不燃

巾92cm切売可 ↕32↔92cm

防かび SV

リフォームお奨め

施工注意 LV-1290・1292 濃色の商品は、ひっかき傷による白化や糊の拭き残しにご注意ください。

LV-1288





LV-1290

Lilycolor V-WALL 2018-2021

壁(白)：LV-1293　壁(青)：LV-1294





壁(赤)：LV-1297　壁(白)：LV-1293



LV-1293

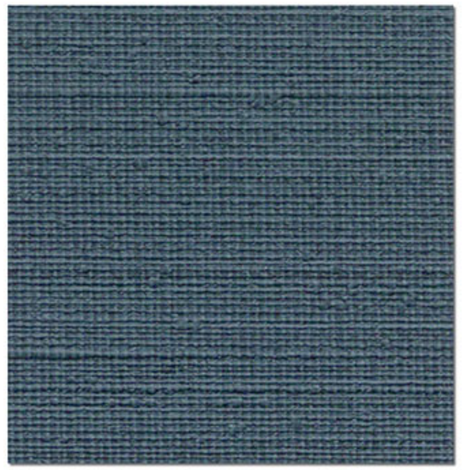

LV-1294



LV-1296 NEW



LV-1295



LV-1297

LV-1293~1297

防火種別 2-3　準不燃

巾92.5cm切売可 ↕32.1↔30.8cm　プリントリピート

トップコート　防かび　SV

施工注意　LV-1294～1297　濃色の商品は、ひっかき傷による白化や糊の拭き残しにご注意ください。



LV-1298 NEW



LV-1299 NEW



LV-1300 NEW

LV-1298~1300

防火種別 2-3 準不燃

巾92.5cm切売可 ↕32↔46.3cm

防かび SV

リフォームお奨め

施工注意 LV-1300 濃色の商品は、ひっかき傷による白化や糊の拭き残しにご注意ください。



壁(グレー)：LV-1299 壁(白)・天井：LV-1244

Lilycolor V-WALL 2018-2021



壁(奥)：LV-1301　壁(手前)：LV-1303　天井：LV-1340

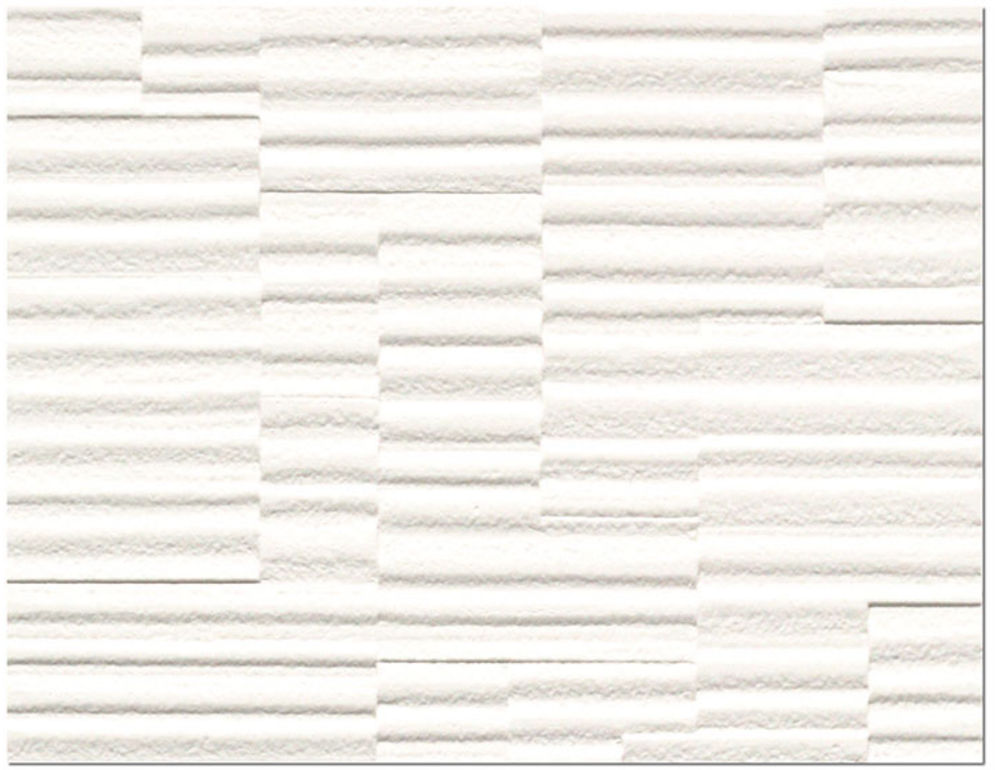

LV-1301

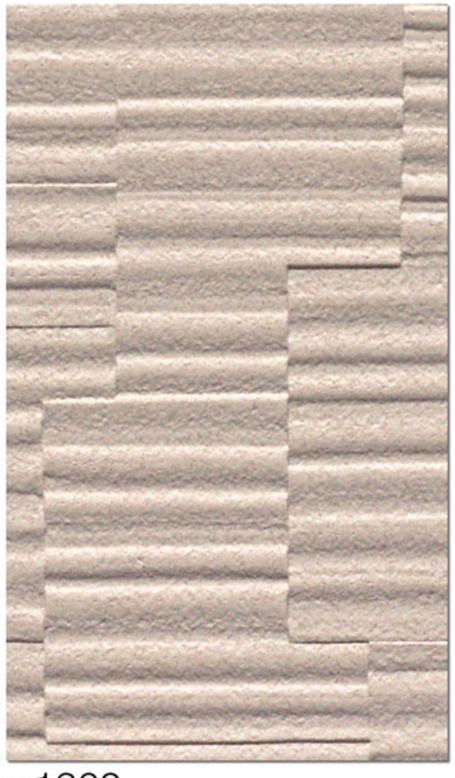

LV-1302



LV-1303

LV-1301~1303

防火種別 2-3　準不燃

巾92cm切売可 ↕21↔30.8cm

トップコート　防かび　SV

施工注意　LV-1303　濃色の商品は、ひっかき傷による白化や糊の拭き残しにご注意ください。

LV-1304





LV-1304 NEW

巾92cm切売可



LV-1305 NEW

防火種別 2-3 準不燃

防かび SV

リフォームお奨め

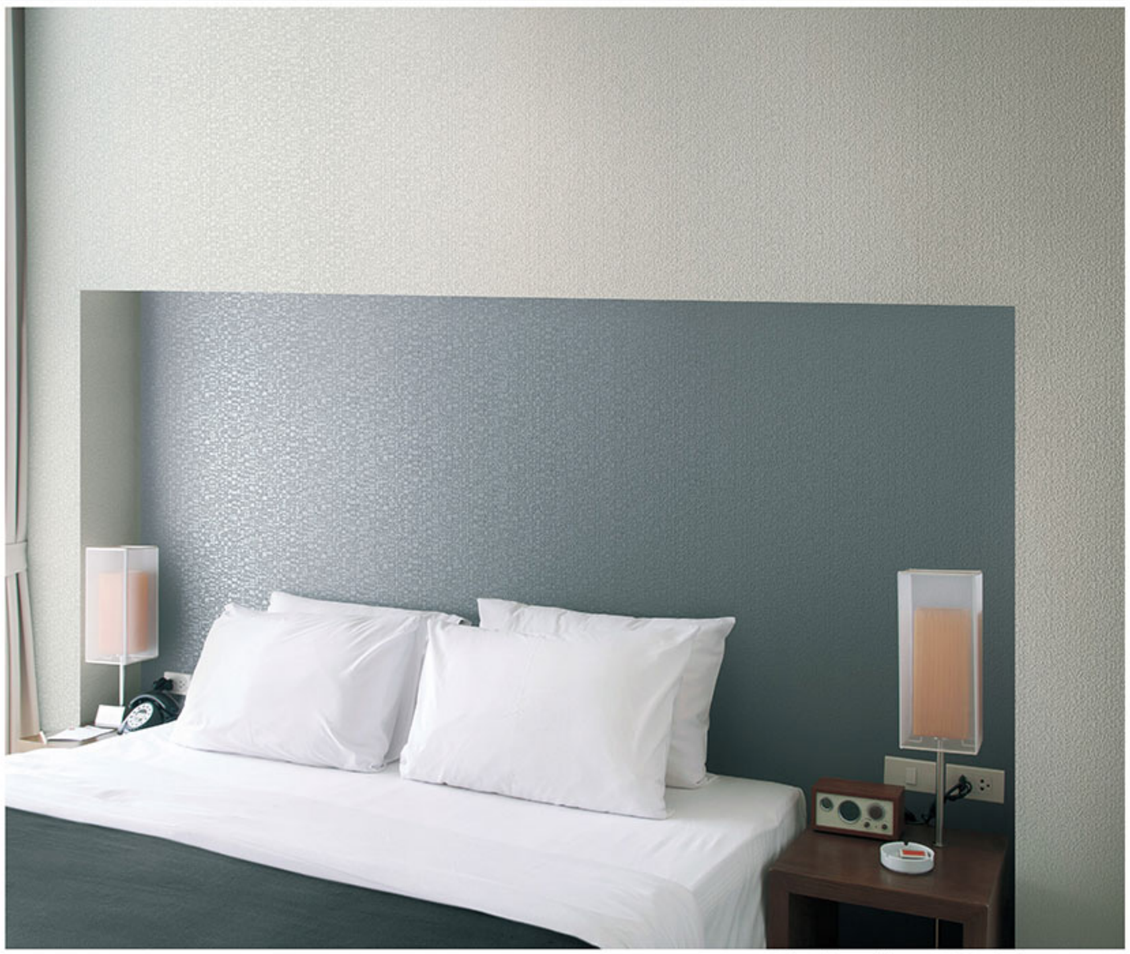

ベッドヘッド：LV-1307　周り：LV-1306



LV-1306 NEW

巾92.5cm切売可 ↕21.7↔30.8cm



LV-1307 NEW

防火種別 2-3 準不燃

防かび SV

リフォームお奨め

Lilycolor V-WALL 2018-2021



LV-1308

巾92.5cm切売可 ↕64.3↔46.4cm



LV-1309

防火種別 2-3 準不燃

防かび SV

リフォームお奨め



LV-1310

巾92cm切売可 ↕32↔92cm



LV-1311

防火種別 2-3 準不燃

防かび SV

リフォームお奨め

施工注意 LV-1309・1311 濃色の商品は、ひっかき傷による白化や糊の拭き残しにご注意ください。

壁：LV-1309 天井：LV-1428





壁(白)：LV-1310 壁(ブラウン)：LV-1311 天井：LV-1340



LV-1312 NEW



LV-1313 NEW



LV-1314 NEW

LV-1312~1314

防火種別 2-3 準不燃

巾92.5cm切売可 ↕32↔46.3cm　エンボスリピート

防かび　SV

リフォームお奨め



LV-1313

Lilycolor V-WALL 2018-2021



壁：LV-1316　天井：LV-1340



LV-1315

巾92cm切売可 ↕21.3↔30.7cm



LV-1316

防火種別 2-3　準不燃

防かび　SV

リフォームお奨め



LV-1317

巾92cm切売可 ↕21.4↔46.2cm



LV-1318

防火種別 2-3　準不燃

防かび　SV

リフォームお奨め



壁：LV-1321　天井：LV-1427

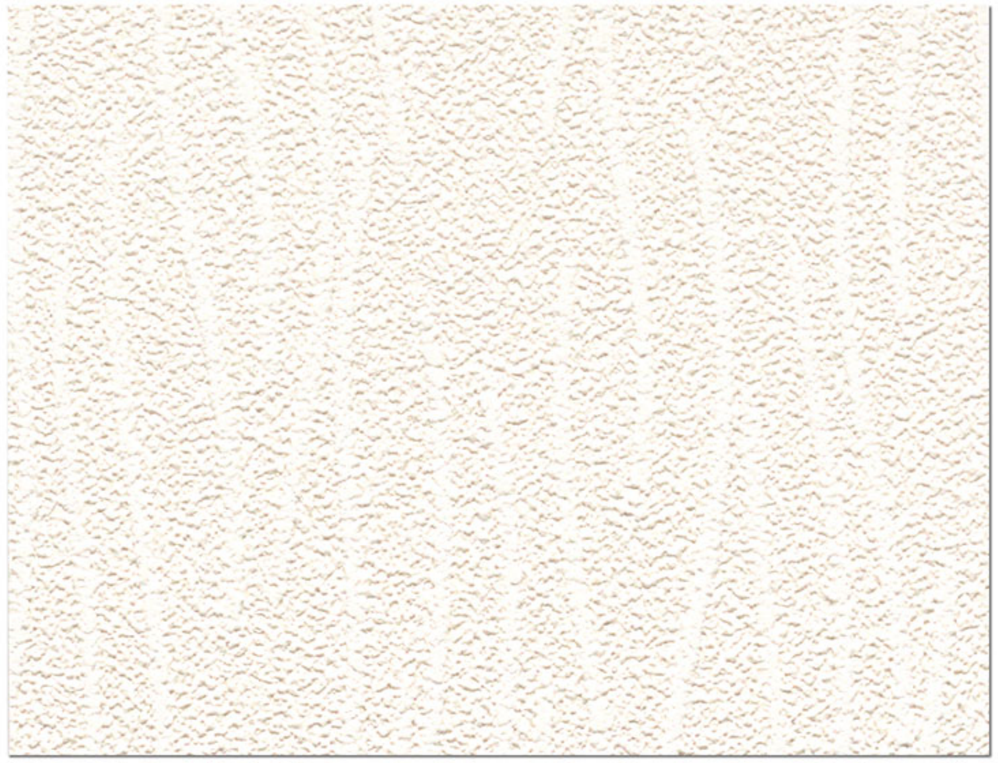

LV-1319



LV-1320



LV-1321

LV-1319~1321

巾92cm切売可

防火種別 2-3　準不燃

防かび　SV

リフォームお奨め

Lilycolor V-WALL 2018-2021



LV-1322



LV-1323



LV-1324

LV-1322~1324

防火種別 2-3 準不燃

巾92cm切売可 ↕21.4↔46.2cm

防かび SV

リフォームお奨め



腰上：LV-1322　パネル・腰下：LV-1324

Lilycolor V-WALL 2018-2021



LV-1325

巾92.5cm切売可 ↕32↔30.9cm　エンボスリピート



LV-1326

防火種別 2-3　準不燃

防かび　SV

リフォームお奨め



LV-1327

防火種別 2-3　準不燃

巾93cm切売可 ↕31.8↔46.5cm　防かび　SV

リフォームお奨め



LV-1328

防火種別 2-3　準不燃

巾92.5cm切売可
↕32↔30.9cm
エンボスリピート

防かび　SV



壁：LV-1325　天井：LV-1443

Lilycolor V-WALL 2018-2021



壁(黄)：LV-1330　壁(白)：LV-1329　天井：LV-1244



LV-1329



LV-1330



LV-1331

LV-1329~1331

防火種別 2-3　準不燃

巾92.5cm切売可 ↕64.2↔92.5cm

防かび　SV

リフォームお奨め



LV-1332

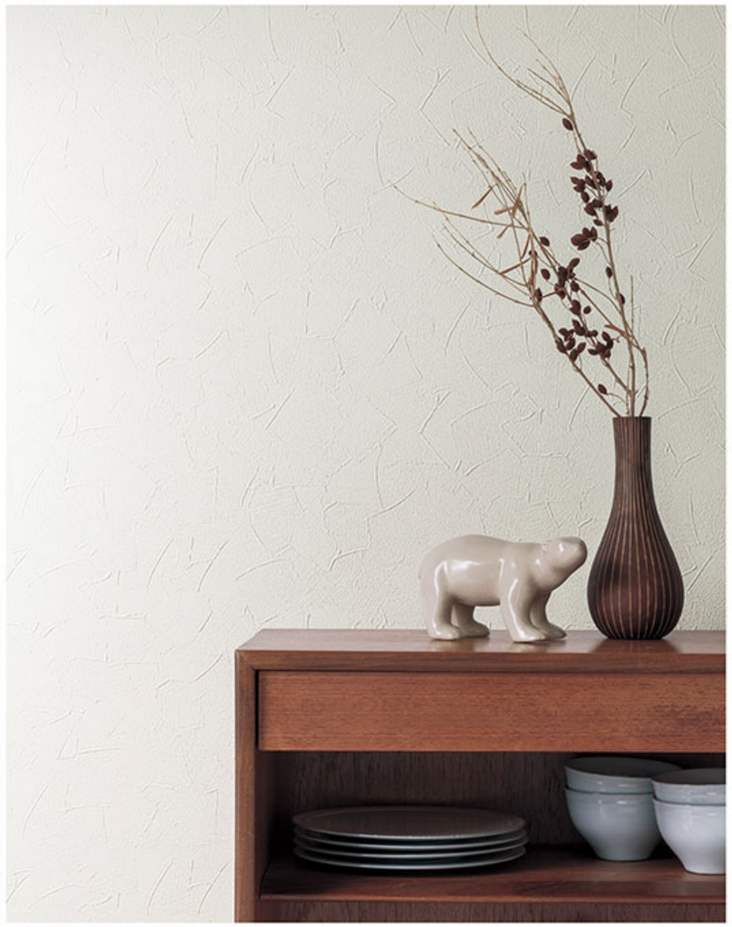

LV-1333



LV-1334



LV-1332
防火種別 2-3 準不燃
巾92.5cm切売可 ↕29↔46.3cm 防かび SV



LV-1333 NEW
防火種別 2-3 準不燃
巾92.5cm切売可 ↕35↔92.5cm 防かび SV



LV-1334
巾92cm切売可 ↕30.6↔46cm



LV-1335
防火種別 2-3 準不燃
防かび SV

Lilycolor V-WALL 2018-2021



LV-1336



LV-1339



LV-1336 防火種別 2-3 準不燃

巾92cm切売可 ↕32↔46.2cm 防かび SV



LV-1337

巾92.5cm切売可 ↕40.3↔92.5cm



LV-1338



LV-1339 防火種別 2-3 準不燃

防かび SV



LV-1340

巾92cm切売可



LV-1341

防火種別 2-3 準不燃

トップコート 防かび SV



LV-1342

巾92.5cm切売可 ↕31.6↔46.2cm



LV-1343

防火種別 2-3 準不燃

トップコート 防かび SV

リフォームお奨め



LV-1344

巾92cm切売可 ↕32↔30.8cm　エンボスリピート



LV-1345

防火種別 2-3 準不燃

防かび SV

リフォームお奨め

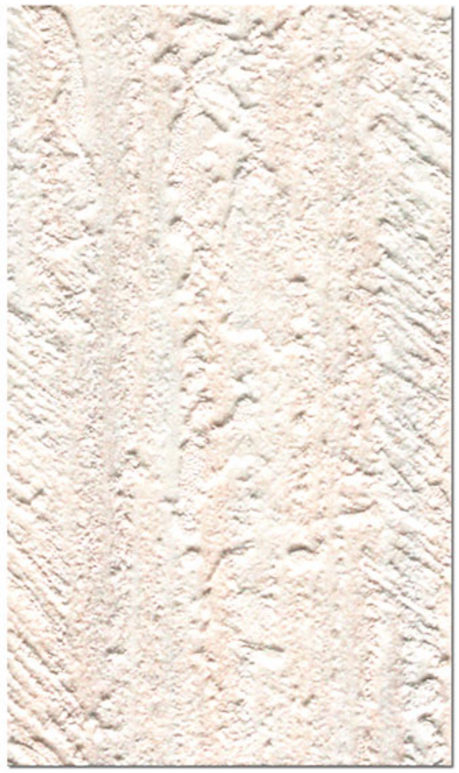

LV-1346

巾92cm切売可



LV-1347

防火種別 2-3 準不燃

防かび SV

リフォームお奨め

Lilycolor V-WALL 2018-2021



LV-1348

防火種別 2-3 準不燃

巾92cm切売可 ↕32↔46.2cm

防かび SV

リフォームお奨め



LV-1349

防火種別 2-3 準不燃

巾93cm切売可 ↕31.7↔37.2cm

ステップ柄合わせ

エンボスリピート

防かび SV

リフォームお奨め



LV-1350

防火種別 2-3 準不燃

巾93cm切売可 ↕30.3↔46.6cm

防かび SV

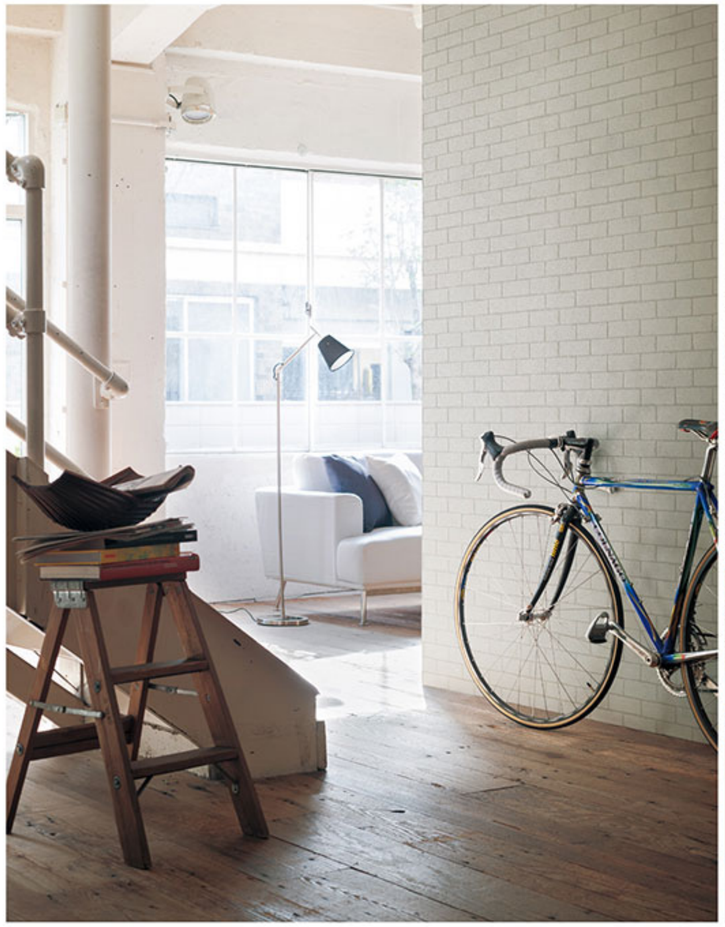

LV-1348



壁：LV-1349　天井：LV-1244



LV-1350

壁(柄)：LV-1351　壁(無地)・天井：LV-1443



LV-1351　巾なり写真



巾93cm



LV-1351 NEW　防火種別 2-3　準不燃

巾93cm切売可 ↕60.6↔46.5cm　防かび　SV



壁(柄)：LV-1352　壁(無地)・天井：LV-1340

LV-1352　巾なり写真



巾93cm



LV-1352 NEW　防火種別 2-3　準不燃

巾93cm切売可 ↕60.6↔93cm　防かび　SV

Lilycolor V-WALL 2018-2021



LV-1353 NEW　防火種別 2-3　準不燃

巾93cm切売可 ↕94↔93cm　防かび　SV



壁(石目)：LV-1353　天井：LV-1228





LV-1354　防火種別 2-3　準不燃

巾92cm切売可 ↕64.2↔92cm　トップコート　防かび　SV

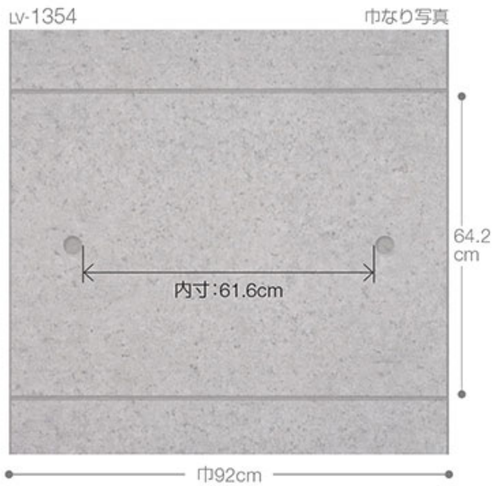



手前：LV-1354　奥(グレー)：LV-1579　奥(白)・天井：LV-1433



LV-1355 NEW



LV-1356 NEW



LV-1357 NEW

LV-1355~1357

巾92cm切売可

防火種別 2-3 準不燃

防かび SV



壁(グレー)：LV-1357　壁(白)・天井：LV-1355

Lilycolor V-WALL 2018-2021



壁：LV-1359　天井：LV-1358



LV-1358

巾92cm切売可



LV-1359

防火種別 2-3　準不燃

トップコート　防かび　SV



LV-1360

巾92cm切売可



LV-1361

防火種別 2-3　準不燃

防かび　SV

施工注意　LV-1361　濃色の商品は、ひっかき傷による白化や糊の拭き残しにご注意ください。



LV-1364

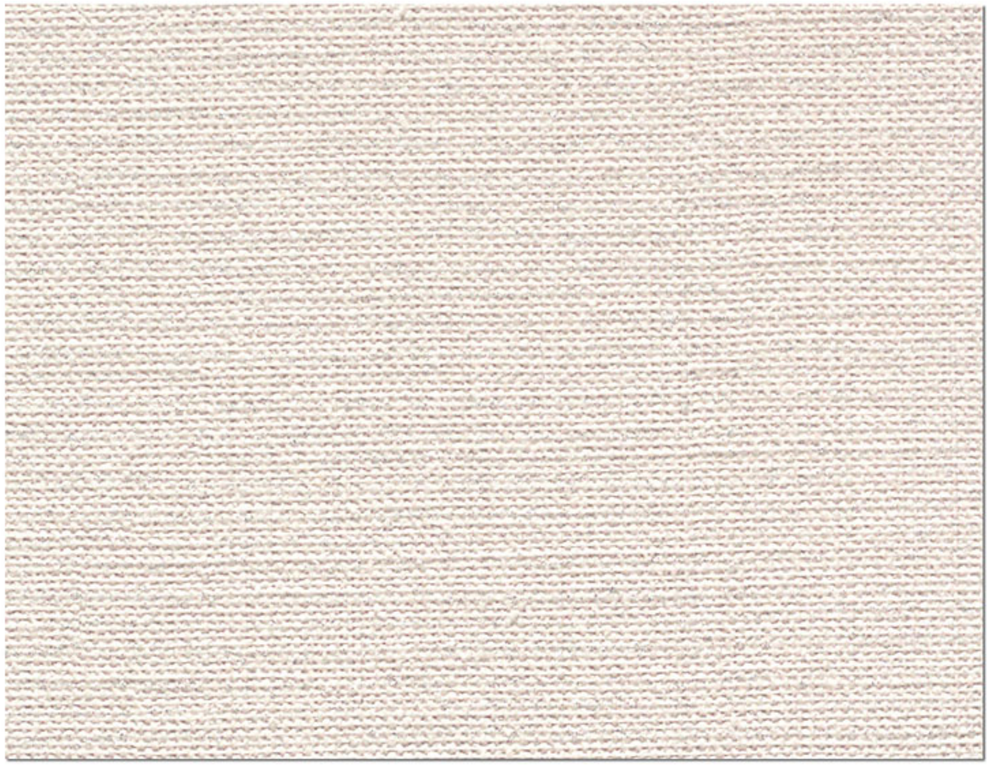

LV-1362



LV-1363



LV-1364

LV-1362~1364

巾92cm切売可

防火種別 2-3 準不燃

防かび SV

Lilycolor V-WALL 2018-2021

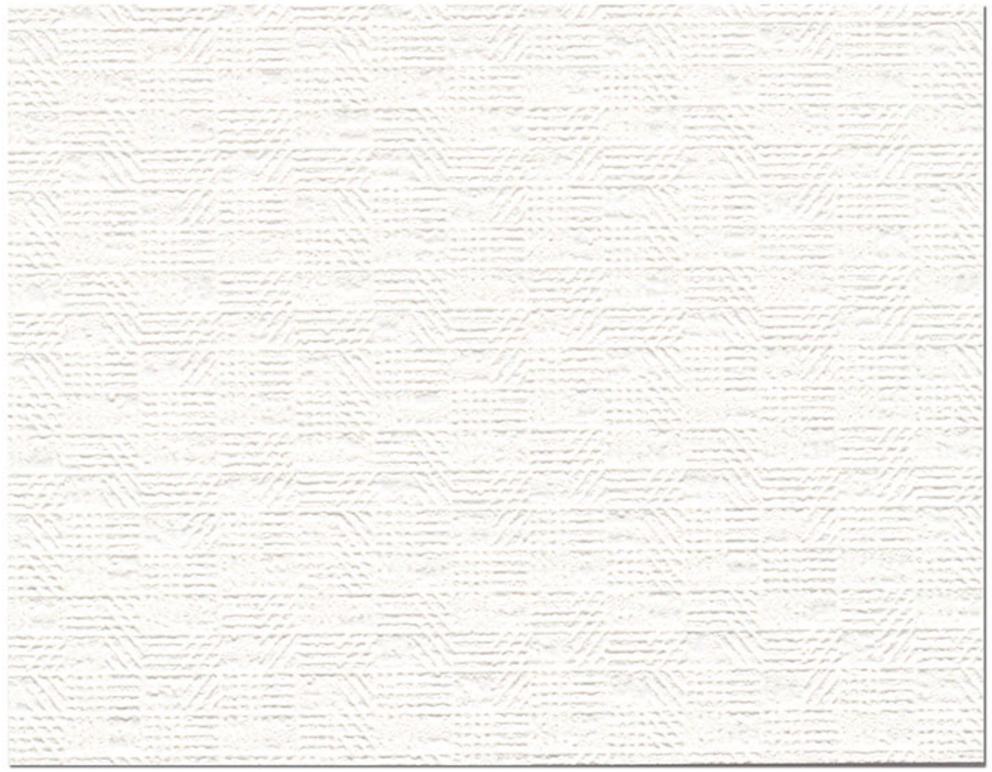

LV-1365 NEW



LV-1366 NEW



LV-1367 NEW

LV-1365~1367

防火種別 2-3 準不燃

巾92cm切売可 ↕16↔23cm

防かび SV

リフォームお奨め



壁：LV-1367　天井：LV-1228

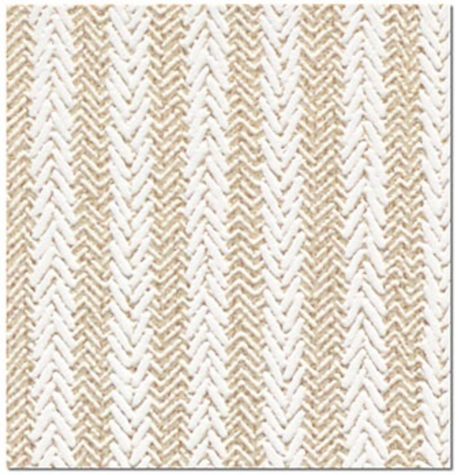

LV-1368 NEW



LV-1371



LV-1369 NEW



LV-1372

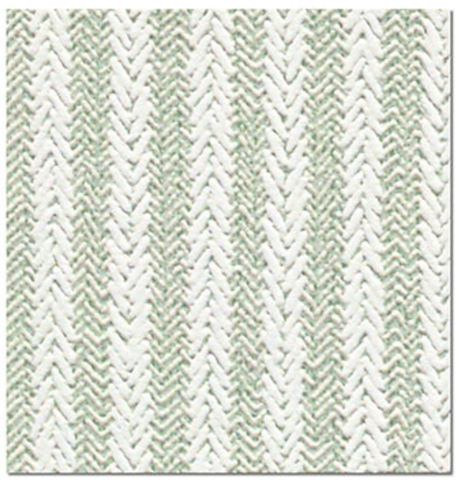

LV-1370 NEW



LV-1373

LV-1368~1370 防火種別 2-3 準不燃

巾92.5cm切売可 ↔1.9cm

防かび SV

リフォームお奨め

LV-1371~1373 防火種別 2-3 準不燃

巾93cm切売可 ↕1↔0.5cm

防かび SV

LV-1368





LV-1373

Lilycolor V-WALL 2018-2021

LV-1379





LV-1376



LV-1374



LV-1377

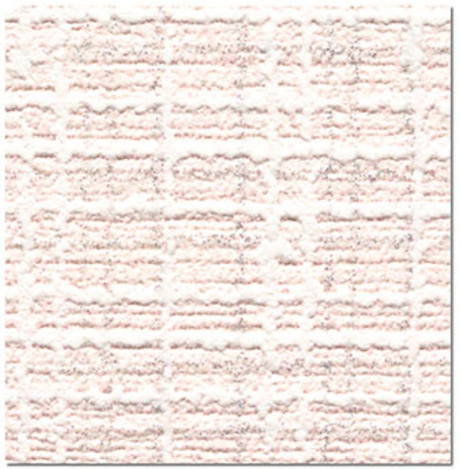

LV-1375



LV-1378

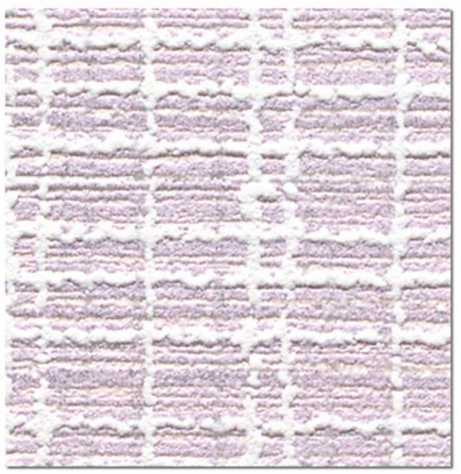

LV-1376



LV-1379

LV-1374~1376　防火種別 2-3　準不燃

巾92cm切売可　↕21.4↔18.4cm　防かび　SV　リフォームお奨め

LV-1377~1379　防火種別 2-3　準不燃

巾92cm切売可　↕16.5↔23cm　無地貼可　防かび　SV

Lilycolor V-WALL 2018-2021



壁(青)：LV-1383　壁(ベージュ)：LV-1380　天井：LV-1391



LV-1380

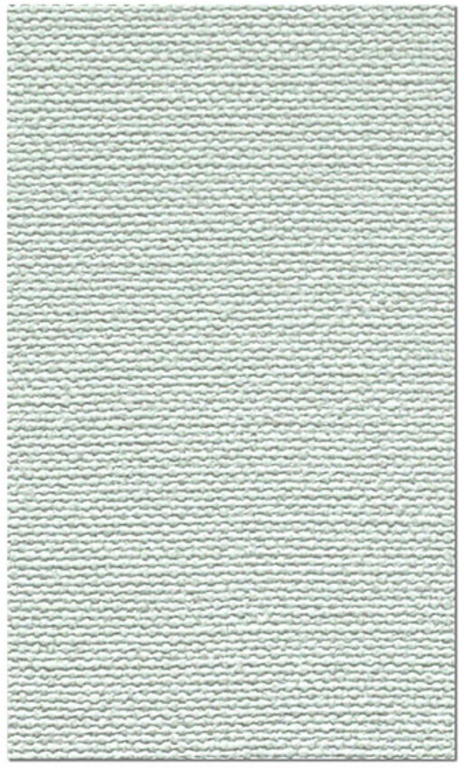

LV-1382

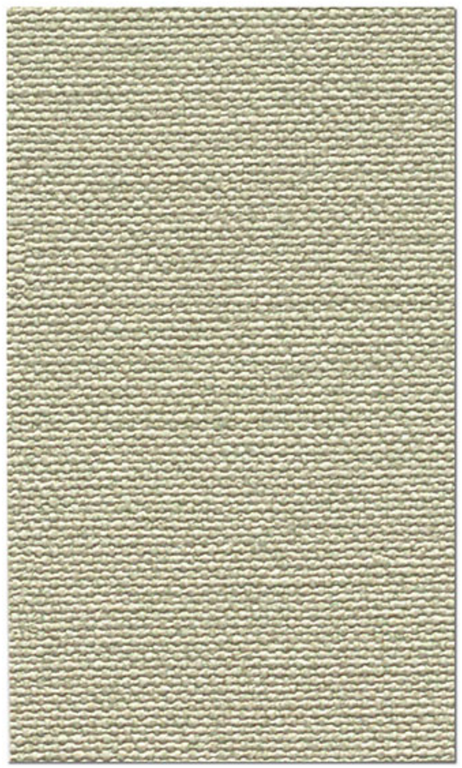

LV-1381

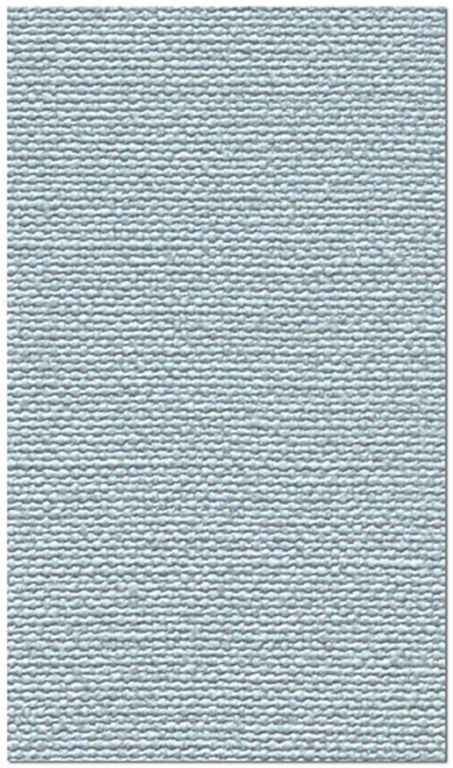

LV-1383

LV-1380~1383

巾92cm切売可

防火種別 2-3　準不燃

防かび　SV

Lilycolor V-WALL 2018-2021



LV-1384



LV-1386



LV-1385



LV-1387

LV-1384~1387

防火種別 2-3 準不燃

巾92cm切売可 ↕21.4↔23cm プリントリピート

防かび SV

リフォームお奨め



壁：LV-1387 天井：LV-1397



LV-1388 NEW



LV-1389 NEW



LV-1390 NEW

LV-1388~1390

防火種別 2-3 準不燃

巾92cm切売可 ↕1.2cm　エンボスリピート

防かび　SV

リフォームお奨め



手前：LV-1389　天井（手前）：LV-1450　奥：LV-1449

Lilycolor V-WALL 2018-2021



LV-1391

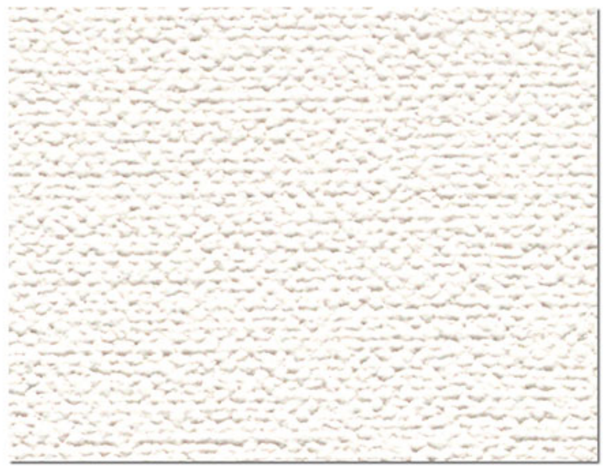

LV-1396

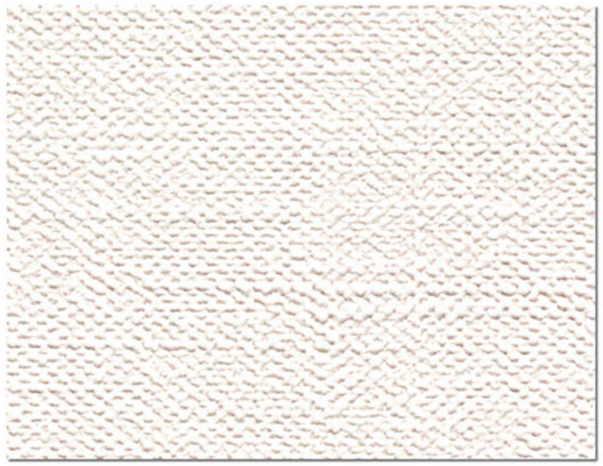

LV-1392

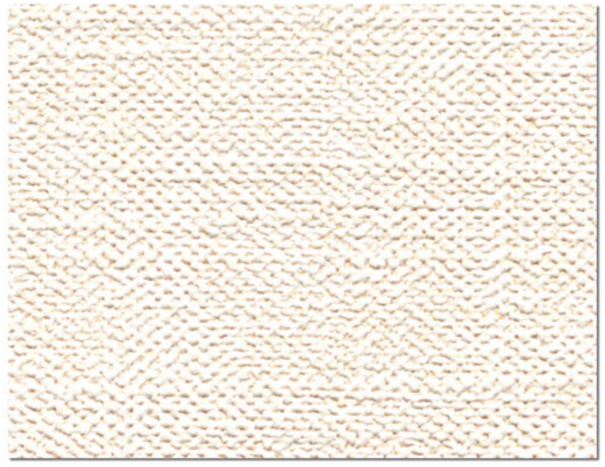

LV-1394

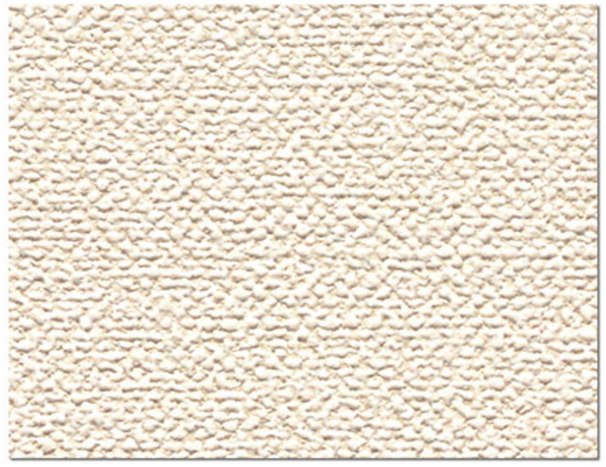

LV-1397

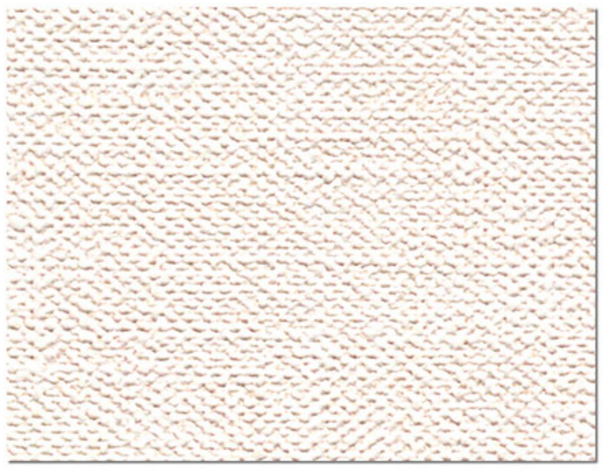

LV-1393

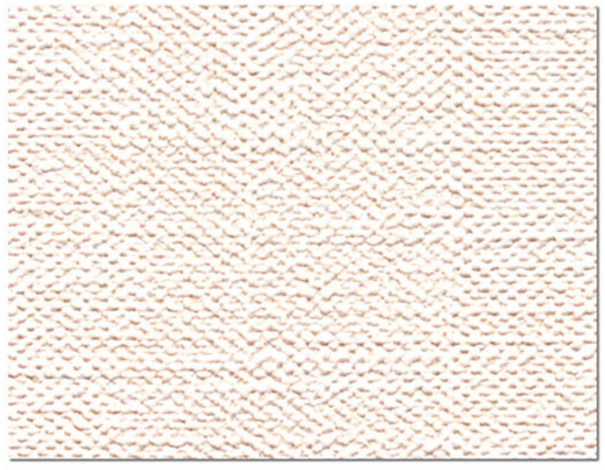

LV-1395

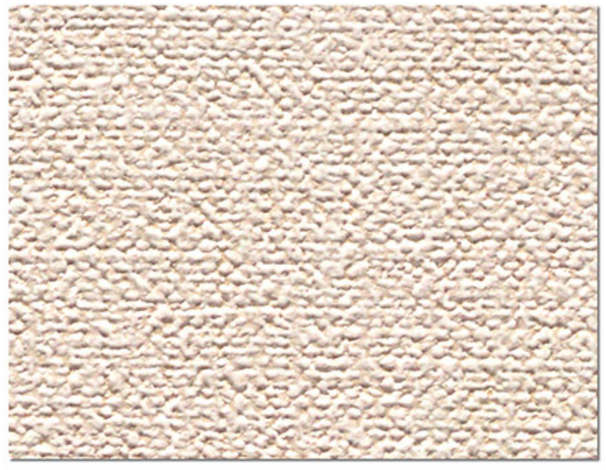

LV-1398

LV-1391~1395

防火種別 2-3 準不燃

巾92cm切売可

防かび SV

リフォームお奨め

LV-1396~1398

防火種別 2-3 準不燃

巾92cm切売可

防かび SV

リフォームお奨め



LV-1399

巾92cm切売可



LV-1400

防火種別 2-3 準不燃

防かび SV

リフォームお奨め



LV-1401

巾92cm切売可



LV-1402

防火種別 2-3 準不燃

防かび SV

リフォームお奨め



LV-1403

巾92cm切売可



LV-1404

防火種別 2-3 準不燃

防かび SV

リフォームお奨め



LV-1405

防火種別 2-3 準不燃

巾92cm切売可 ↕32↔18.4cm

防かび SV

リフォームお奨め



LV-1406

防火種別 2-3 準不燃

巾92cm切売可

防かび SV

リフォームお奨め

Lilycolor V-WALL 2018-2021

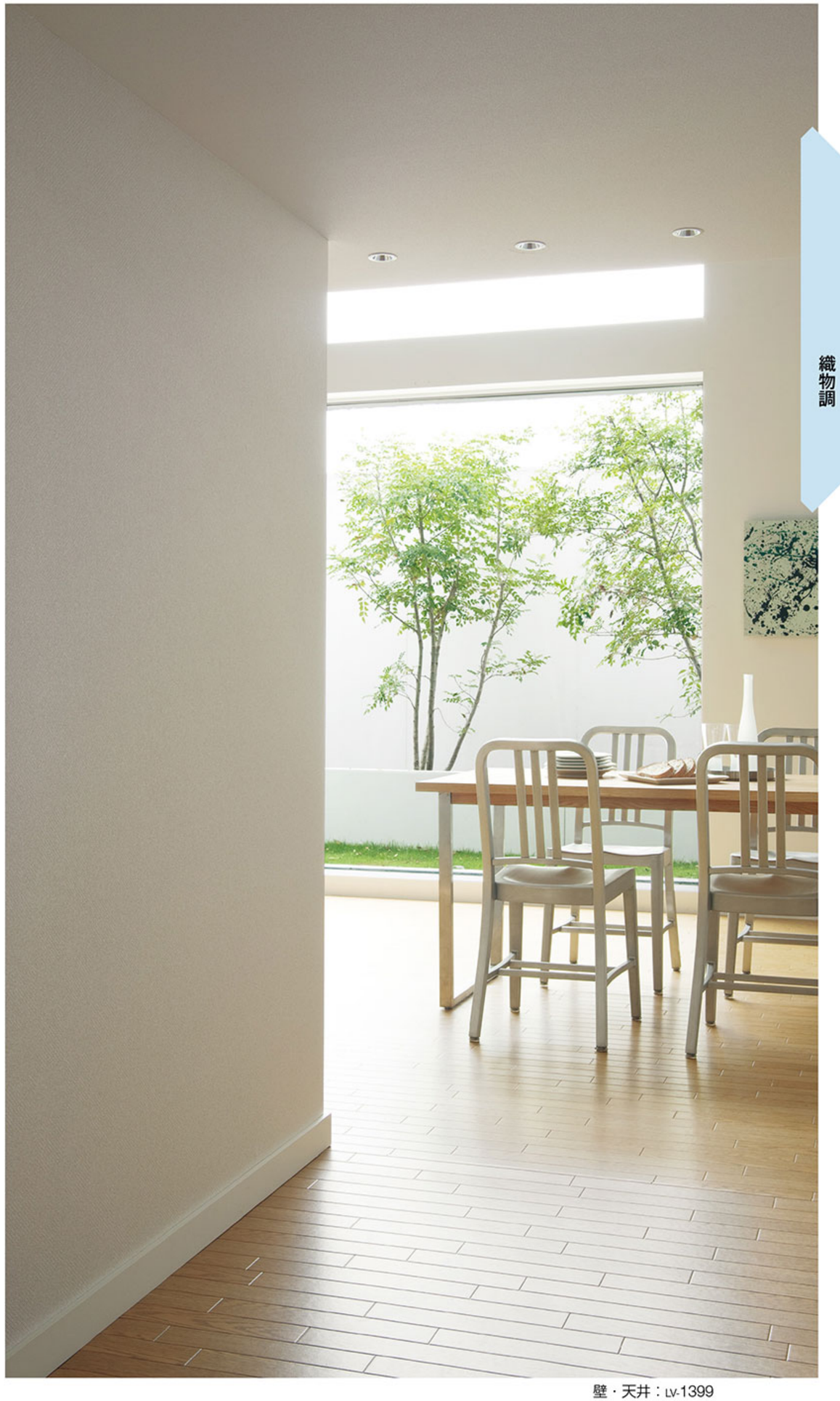

壁・天井：LV-1399



LV-1407

巾92cm切売可



LV-1408

防火種別 2-3 準不燃

防かび SV

リフォームお奨め



LV-1409

巾92cm切売可



LV-1410

防火種別 2-3 準不燃

トップコート 防かび SV

リフォームお奨め



LV-1411

巾92cm切売可



LV-1412

防火種別 2-3 準不燃

トップコート 防かび SV

リフォームお奨め

Lilycolor V-WALL 2018-2021

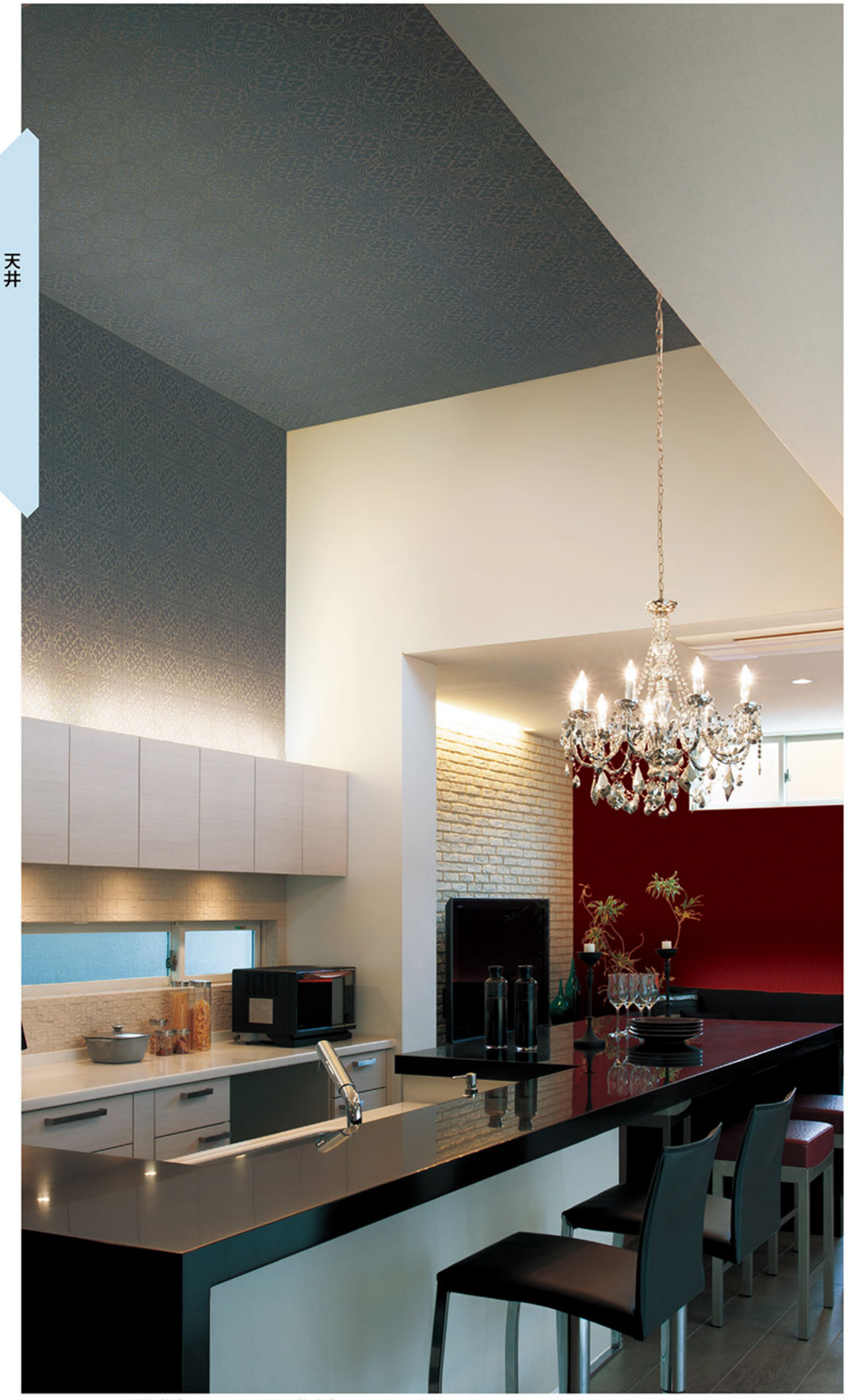

手前(柄)：LV-1414　手前(無地)：LV-1433　奥：LV-1297



LV-1413



LV-1414 ❗

LV-1413・1414　防火種別 2-3　準不燃

巾92cm切売可 ↕16↔15.4cm　防かび　SV

❗ 施工注意　LV-1414　濃色の商品は、ひっかき傷による白化や糊の拭き残しにご注意ください。

Lilycolor V-WALL 2018-2021



LV-1415 NEW

巾92.5cm切売可 ↕21.3↔46.3cm　無地貼可



LV-1416 NEW

防火種別 2-3 準不燃

防かび SV

リフォームお奨め



LV-1417

巾92cm切売可 ↕32↔30.8cm



LV-1418

防火種別 2-3 準不燃

防かび SV

リフォームお奨め

天井：LV-1415

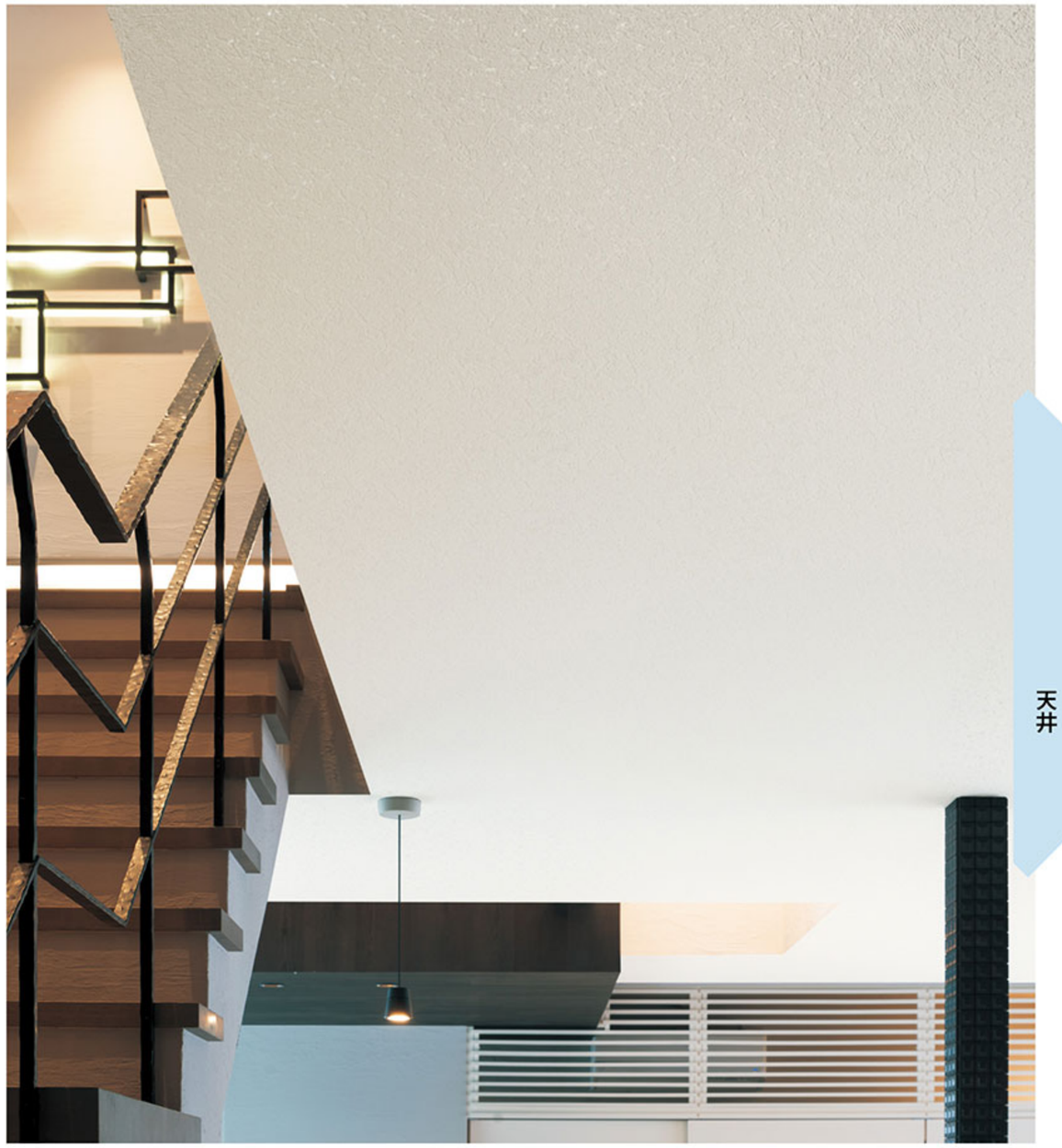



天井：LV-1418　壁：LV-1340



LV-1419

巾92cm切売可



LV-1420

防火種別 2-3 準不燃

防かび SV

リフォームお奨め



LV-1421

巾92cm切売可



LV-1422

防火種別 2-3 準不燃

防かび SV

リフォームお奨め



天井・壁：LV-1431



LV-1423

巾92cm切売可



LV-1424

防火種別 2-3 準不燃

防かび SV

リフォームお奨め



LV-1425

巾92cm切売可



LV-1426

防火種別 2-3 準不燃

防かび SV

リフォームお奨め

Lilycolor V-WALL 2018-2021



天井・壁：LV-1434



LV-1429 NEW

巾92cm切売可



LV-1430 NEW

防火種別 2-3 準不燃

防かび SV

リフォームお奨め



LV-1431

巾92cm切売可



LV-1432

防火種別 2-3 準不燃

防かび SV



LV-1427

防火種別 2-3 準不燃

巾92cm切売可

防かび SV

リフォームお奨め



LV-1428

防火種別 2-3 準不燃

巾92cm切売可

防かび SV



LV-1433

巾92cm切売可



LV-1434

防火種別 2-3 準不燃

防かび SV

リフォームお奨め



LV-1435

防火種別 2-3 準不燃

巾92cm切売可

防かび SV

リフォームお奨め



LV-1437

防火種別 2-3 準不燃

巾92cm切売可 ↕22.6↔30.7cm 無地貼可

防かび SV

リフォームお奨め



LV-1439

防火種別 2-3 準不燃

巾92.5cm切売可 ↕32↔46.3cm

防かび SV

リフォームお奨め



LV-1436

防火種別 2-3 準不燃

巾92.5cm切売可 ↕32↔46.2cm 無地貼可

防かび SV

リフォームお奨め



LV-1438

防火種別 2-3 準不燃

巾92cm切売可

防かび SV

リフォームお奨め



天井：LV-1439　壁：LV-1245

Lilycolor V-WALL 2018-2021



LV-1440

防火種別 2-3 準不燃

巾92.5cm切売可 ↕8↔7.7cm

防かび SV

リフォームお奨め

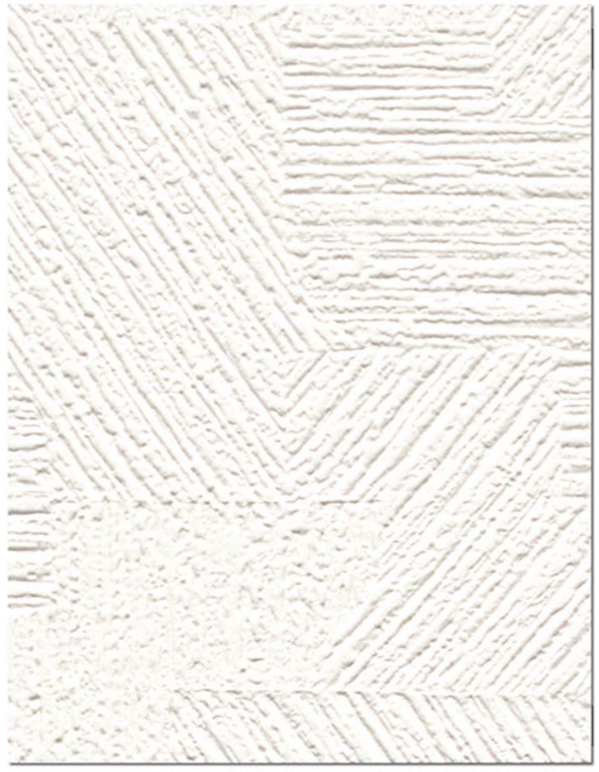

LV-1441

防火種別 2-3 準不燃

巾92.5cm切売可 ↕30.1↔46.3cm

防かび SV

リフォームお奨め



LV-1442

防火種別 2-3 準不燃

巾92.5cm切売可 ↕16.1↔15.5cm

防かび SV

リフォームお奨め



天井：LV-1440　壁：LV-1391



天井：LV-1441　壁：LV-1244



天井：LV-1442　壁：LV-1260

FUNCTION 機能性壁紙

様々な機能性壁紙が快適な生活をサポートします。

タフクリーン

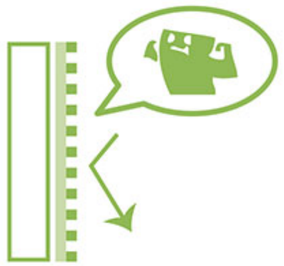

▶167ページ

丈夫でキズがつきにくく汚れが拭き取りやすい

強化配合の塩ビ樹脂で、強くて丈夫。

さらに汚れに強い撥水・撥油性のクリーンコートを施しているので防汚性にも優れています。

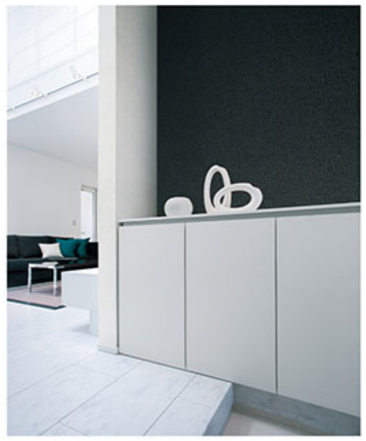

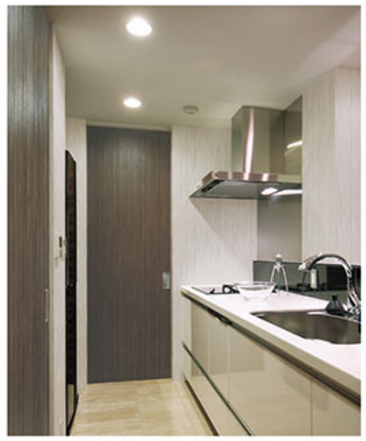

おすすめ使用場所

- 日常的にキズや汚れがつきやすい
  玄関・廊下・LDK
- 飲食物や水汚れがつきやすい
  キッチン・トイレ・水廻り

消臭＋汚れ防止

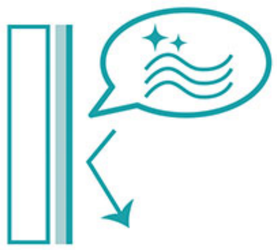

▶173ページ

汚れを防いでイヤな臭いも消臭

壁紙表面に消臭剤入りのフィルムをラミネート。

水汚れに特に強く、拭き取りやすいだけでなく、消臭剤の効果でイヤな臭いも消臭します。





おすすめ使用場所

- 水汚れや臭いが気になる
  洗面廻り・トイレ
- 飲食物の汚れや臭いが気になる
  LDK

消臭

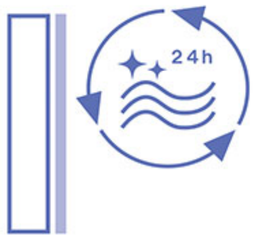

▶189ページ

光触媒と消臭剤で長期間サイクル消臭

光触媒と消臭剤のハイブリッドで1日中消臭効果を発揮。

光が当たる日中はもちろん、光のない夜間でも、イヤな臭いを長期間しっかり消臭します。





おすすめ使用場所

- 臭いが気になる
  トイレ・水廻り
- 生活悪臭が気になる
  LDK・ペット住宅

Lilycolor V-WALL 2018-2021

機能壁紙の組合せやパターン壁紙との組合せなど、
ワンランク上の使い方「コーディネートヒント」を ▶▶
次ページに紹介しています。

通気性

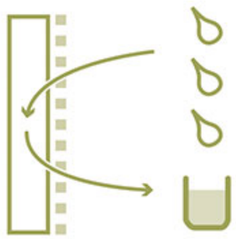

▶203ページ

空気や湿気を通して結露・かび対策

湿気を通して石膏ボード下地の調湿性を最大限に活用。

壁紙を通り抜けた湿気を下地の石膏ボードが吸放湿し、結露やかびを抑制します。調湿石膏ボードを使用すれば、さらに高い調湿効果を発揮します。



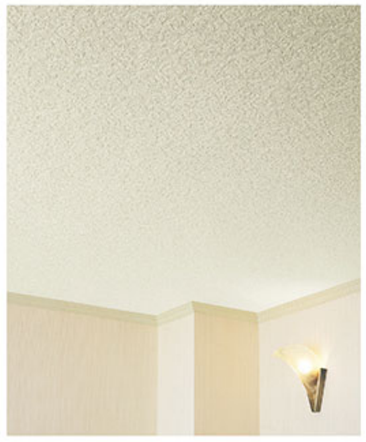

おすすめ使用場所

- 湿気がこもりやすく、陽あたりの悪い
  寝室・クローゼット・北側の部屋
- 湿気が発生しやすい
  LDK
- 家具などに隠れず面積が大きい
  天井

吸放湿

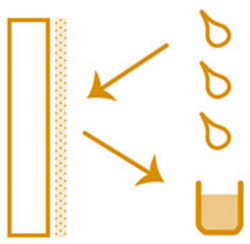

▶205ページ

吸水性ポリマーで湿気をコントロール

壁紙表面に吸水性ポリマーを配合。

湿度が高い時は湿気を吸収、乾燥時には湿気を放出。湿度変化に応じて湿気をコントロールし、結露やかびを抑制します。

抗アレルゲン

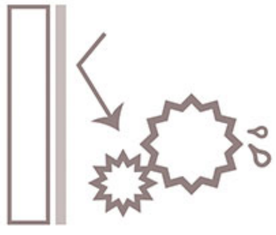

▶207ページ

花粉やダニアレルゲンの働きを抑制

壁紙表面に抗アレルゲン剤を配合。

表面に付着した花粉やダニの糞・死骸などのアレルゲンの働きを抑制、低減します。





おすすめ使用場所

- ドアや窓の開閉で花粉が入りやすい
  玄関・廊下・LDK
- ダニアレルゲンが心配な
  寝室・子供部屋

Coordinate hint　コーディネート ヒント





タフクリーン
表面が硬くて丈夫な壁紙はキズに強く、
荷物のぶつかりやすいパントリーにぴったり。

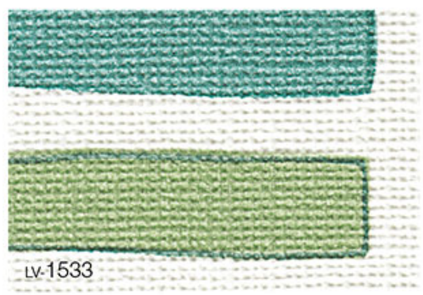

消臭＋汚れ防止　ダブルクリーン
消臭効果があり、汚れに強い壁紙。
汚れが拭き取りやすく、お手入れも簡単です。

機能を組み合わせて、コーディネートの上級者に

キッチンは住まいのさまざまな役割が集まる場所。においや汚れ、キズなどの悩みごとも集まりがちです。
パントリーの中には「タフクリーン」壁紙、キッチンに面した壁には「消臭＋汚れ防止」壁紙と、機能を組み合わせればより快適な空間が実現！
さらにパターンと無地の壁紙の色を揃えることで、複数の壁紙を使っても空間全体にまとまりのあるコーディネートが出来ます。

Lilycolor V-WALL 2018-2021





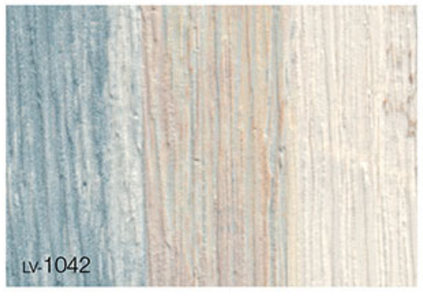







見落としがちな天井を活用して

換気しづらく、湿気のコントロールが難しいクローゼットには、通気性・透湿性を持つ壁紙を天井に使うのがおすすめ。天井は壁面のように棚や荷物に隠れてしまうことがないため、効果がより発揮されます。好きなパターンと組み合わせて使えば、デザインと機能性が両立した空間に。

玄関・廊下も機能で快適に

花粉などのアレルゲン物質は、まずは室内に持ち込まないことが大切。玄関周りに抗アレルゲン機能のある壁紙を使って、しっかりブロックしましょう！やさしい木目のトーンに合わせて、廊下はナチュラルな織物調に。タフクリーン壁紙は摩擦に強く、キズのつきやすい廊下に最適です。

Lilycolor V-WALL 2018-2021

キズ・汚れに強い壁紙で、いつもキレイ

1 表面が強く、キズがつきにくい

- 強化配合した塩ビ樹脂を使用していますので、表面が強くて丈夫！
- 引っかきや摩擦によるキズがつきにくく、きれいな室内環境を保つことができます。

2 汚れに強く、お手入れらくらく

- 表面にクリーンコート（汚れに強い樹脂）をコーティングしていますので防汚性能に優れています。
- 飲食物や水廻りの汚れなど、様々な汚れを拭き取ることができます。

3 仕上がりがキレイ

- 施工時の糊も拭き取りやすいため、仕上がりがキレイです。

おすすめ使用場所

- 日常的にキズや汚れがつきやすい玄関・廊下・LDK
- 飲食物や水汚れがつきやすいキッチン・トイレ・水廻り

壁紙の構造（イメージ図）

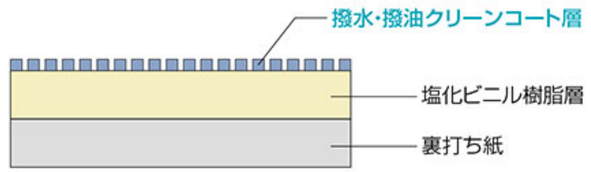

撥水性能

■ 一般ビニル壁紙



水汚れが全体に広がる

■ タフクリーン



水汚れをはじく

耐キズ性能（引っかきキズ）

■ 一般ビニル壁紙



表面が破けて裏打ち紙が見える
（1 ～ 2 級相当）

■ タフクリーン



若干キズがつく程度
（4 ～ 5 級相当）

＜試験方法＞
壁紙工業会制定「表面強化壁紙性能規定」に準拠。学振型摩擦試験機にステンレス製ツメを取り付け、200gの荷重で壁紙表面を5往復し、表面の傷つき具合を評価。

＜判定基準＞「4級以上を表面強化とする」
5級：一見視で特に変化が見られない
4級：多少表面傷が見られるが、比較的大きな表面層の破れ等は見られない
3級：表面層の破れが明確に見える
2級：表面が破けて紙等の裏打材が明らかに見える（長さ1cm未満）
1級：表面が破けて紙等の裏打材が明らかに見える（長さ1cm以上）

汚れ拭き取り性能

様々な汚れに対して、汚れ防止壁紙に近い高い汚れ拭き取り性能を発揮します。

汚れの種類	拭き取り剤	ダブルクリーン（PPフィルム）	タフクリーン（クリーンコート）	トップコート壁紙	一般ビニル壁紙
コーヒー	水	◎	○～◎	△	△～×
しょうゆ	水	◎	○～◎	○	△～×
水性ペン	中性洗剤	◎	○～◎	○	△～×
クレヨン	中性洗剤	○	△～○	△	×

＜試験方法＞
壁紙表面に汚染物を付着し、24時間後に拭き取り剤で拭き取り、判定基準に従って目視で判定。

＜判定基準＞
◎：汚れが残らない
○：ほとんど汚れが残らない
△：やや汚れが残る
×：かなり汚れが残る
××：汚れが濃く残る

耐キズ性能（コーナー摩擦キズ）

■ 一般ビニル壁紙



裏打ち紙まで達するキズが発生
（1 ～ 2 級相当）

■ タフクリーン



ほとんど変化なし
（4 ～ 5 級相当）

＜試験方法＞
自社試験。学振型試験機に電気コードを取り付け、コーナー材に貼った壁紙に500gの荷重で200往復したときの表面の傷つき具合を評価。

＜判定基準＞
5級：変化なし
4級：わずかに傷あり
3級：明らかな傷あり、裏打ち紙まで未達
2級：傷あり、一部が裏打ち紙まで達する
1級：全体に裏打ち紙まで達する傷あり

■使用上のご注意

- キズに強い特長がありますが、引っかきなどのキズによる破損が発生しないことを保証するものではありません。また、破損が生じない場合でも、引っかきなどにより表面にツヤ差が生じる場合があります。あらかじめご了承ください。
- 一般のビニル壁紙に比べ汚れにくくなっていますが、表面のコーティングは、汚れ防止フィルムのように完全な膜ではなく、細かい点の集合体になっているため、時間の経過と共に壁紙内部に汚れが浸透する可能性があります。汚れ落ち性能を重視する場合は、フィルム加工された汚れ防止壁紙をおすすめします。
- 飲食物や調味料などの水汚れは、乾く前に直ちにかたく絞ったスポンジやタオルで汚れを吸い取るように拭き取ってください。
- 汚れの種類や放置時間によって除去できない場合があります。

※機能詳細については、付録の別冊資料をご覧ください。

Lilycolor V-WALL 2018-2021



LV-1443

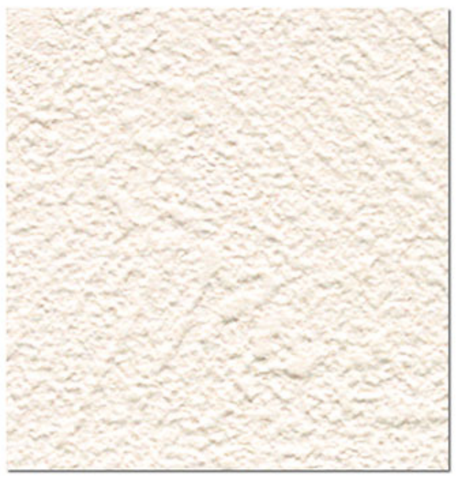

LV-1446



LV-1444



LV-1447



LV-1445



LV-1448

LV-1443~1445　防火種別 2-3　準不燃

巾92cm切売可　クリーンコート　表面強化　防かび　SV

施工注意

LV-1446~1448　防火種別 2-3　準不燃

巾92cm切売可 ↕39.6↔30.7cm　クリーンコート　表面強化　防かび　SV

施工注意

施工注意　LV-1443～1474共通　比較的厚みのある表面強化壁紙のため、一般ビニル壁紙に比べ商品自体が硬めです。
接着剤は濃い目でボンド混合をお奨めします。寒冷時にはボンドを10～20%混合してください。

壁・天井：LV-1443





壁（ブラウン）：LV-1448　壁（白）：LV-1446　天井：LV-1449

Lilycolor V-WALL 2018-2021

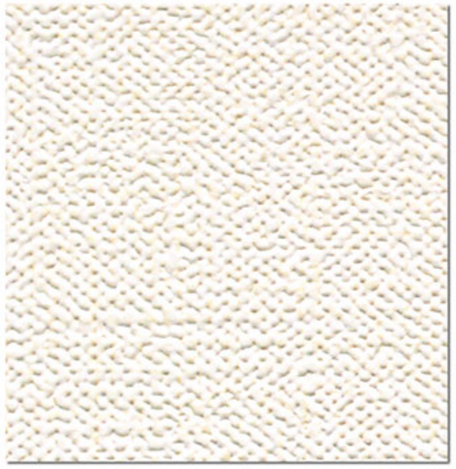

LV-1449

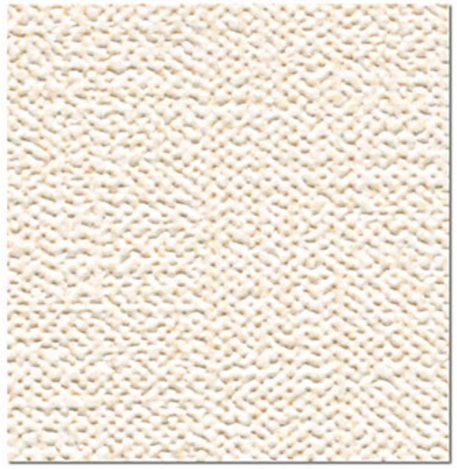

LV-1452

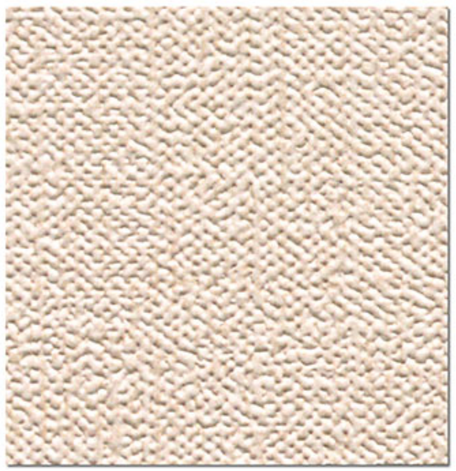

LV-1450



LV-1453

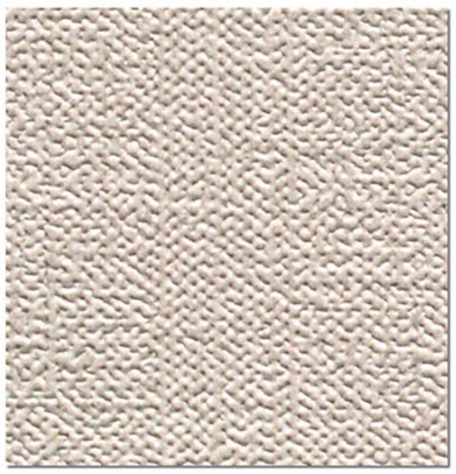

LV-1451



LV-1454

LV-1449~1454

防火種別 2-3 準不燃

巾92cm切売可

クリーンコート 表面強化 防かび SV

施工注意

施工注意 LV-1443～1474共通　比較的厚みのある表面強化壁紙のため、一般ビニル壁紙に比べ商品自体が硬めです。
接着剤は濃い目でボンド混合をお奨めします。寒冷時にはボンドを10～20%混合してください。

壁・天井：LV-1449





壁：LV-1454　天井：LV-1449

Lilycolor V-WALL 2018-2021

壁(白)・天井：LV-1455　壁(緑)：LV-1456





壁(手前)：LV-1459　壁(奥)・天井：LV-1455



LV-1455



LV-1460 NEW



LV-1456



LV-1458



LV-1461



LV-1457



LV-1459



LV-1462

LV-1455~1462

防火種別 2-3　準不燃

巾92cm切売可

施工注意

クリーンコート　表面強化
防かび　SV
リフォームお奨め

施工注意　LV-1443～1474共通　比較的厚みのある表面強化壁紙のため、一般ビニル壁紙に比べ商品自体が硬めです。
接着剤は濃い目でボンド混合をお奨めします。寒冷時にはボンドを10～20%混合してください。



壁(ブラウン)：LV-1466　壁(白)：LV-1443



LV-1463

巾92cm切売可

施工注意



LV-1464

防火種別 2-3　準不燃

クリーンコート　表面強化　防かび　SV



LV-1465

巾92cm切売可

施工注意



LV-1466

防火種別 2-3　準不燃

クリーンコート　表面強化　防かび　SV



LV-1467

巾92cm切売可 ↕23.1↔23cm

施工注意

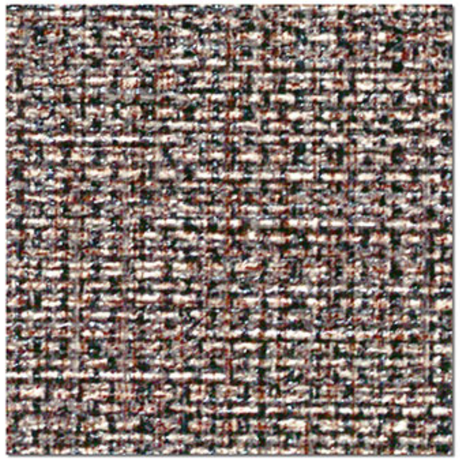

LV-1468

防火種別 2-3　準不燃

クリーンコート　表面強化　防かび　SV　リフォームお奨め

施工注意 LV-1443～1474共通　比較的厚みのある表面強化壁紙のため、一般ビニル壁紙に比べ商品自体が硬めです。接着剤は濃い目でボンド混合をお奨めします。寒冷時にはボンドを10～20%混合してください。

Lilycolor V-WALL 2018-2021



LV-1469 NEW



LV-1472



LV-1470 NEW



LV-1473



LV-1471 NEW



LV-1474

LV-1469~1471　防火種別 2-3　準不燃

巾92cm切売可　↕30.8↔46cm エンボスリピート

クリーンコート　表面強化　防かび　SV　リフォームお奨め

施工注意

LV-1472~1474　防火種別 2-3　準不燃

巾92cm切売可　↕23↔46.2cm プリントリピート

クリーンコート　表面強化　防かび　SV

施工注意



壁(グレー)：LV-1470　壁(緑)：LV-1473　天井：LV-1464

施工注意　LV-1443～1474共通　比較的厚みのある表面強化壁紙のため、一般ビニル壁紙に比べ商品自体が硬めです。接着剤は濃い目でボンド混合をお奨めします。寒冷時にはボンドを10～20%混合してください。

Lilycolor V-WALL 2018-2021

汚れ防止に消臭機能をプラス ダブルの効果でキープクリーン

1 汚れを防いで、お掃除らくらく

●壁紙の表面に消臭剤入りのPP(ポリプロピレン)フィルムをラミネートしています。PPフィルムは水汚れに特に強い特長がありますので、洗面・水廻りには最適です。

2 生活悪臭を消臭

●トイレ、生ゴミ、ペット、タバコなど様々な悪臭を消臭します。
●シックハウス症候群の原因となるホルムアルデヒドの低減に効果があります。

3 抗菌効果で清潔・快適

●壁紙表面のPPフィルムは抗菌効果に優れているため清潔な環境づくりに最適です。

汚れ拭き取り性能

様々な汚れに対して、高い汚れ拭き取り性能を発揮します。

汚れの種類	拭き取り剤	ダブルクリーン (PPフィルム)	タフクリーン (クリーンコート)	トップコート壁紙	一般ビニル壁紙
コーヒー	水	◎	○〜◎	△	△〜×
しょうゆ	水	◎	○〜◎	○	△〜×
水性ペン	中性洗剤	◎	○〜◎	○	△〜×
クレヨン	中性洗剤	○	△〜○	△	×

<試験方法>
壁紙表面に汚染物を付着し、24時間後に拭き取り剤で拭き取り、判定基準に従って目視で判定。

<判定基準>
◎：汚れが残らない
○：ほとんど汚れが残らない
△：やや汚れが残る
×：かなり汚れが残る
××：汚れが濃く残る

消臭性能

アンモニア(初期濃度:200ppm)

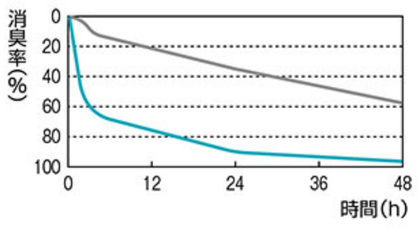

アンモニア･･･汗、トイレ、ペット、生ゴミの臭い

アセトアルデヒド(初期濃度:14ppm)

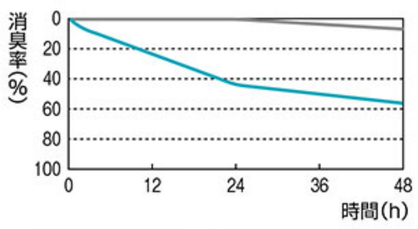

アセトアルデヒド･･･タバコの臭いの代表物質

<試験方法>
壁紙サンプルを容器に入れ、悪臭成分を注入。所定時間後、悪臭ガス成分の残存ガス濃度を測定。比較対象として、サンプルを入れず空(グラフ中では空ブランクと表示)で悪臭成分を測定。



※データは実測値であり、保証値ではありません。

おすすめ使用場所

●水汚れや臭いが気になる洗面廻り・トイレ
●飲食物の汚れや臭いが気になるLDK

壁紙の構造(イメージ図)

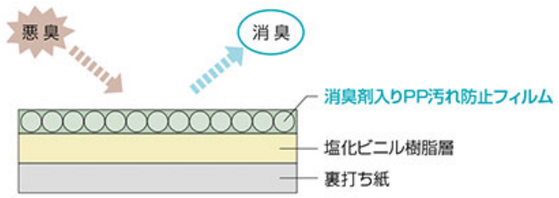

■使用上のご注意

- フィルムラミネート品のため、一般ビニル壁紙に比べ施工難易度が高く、施工費が割増になる場合があります。
- 汚れ防止フィルムによるツヤがありますので、天井への使用は光の加減で下地が目立ちやすく、不向きです。
- 汚れ防止は、汚れが浸透しにくく落としやすい機能であり、汚れが付かない機能ではありません。汚れの種類や放置時間によっては除去できない場合があります。
- 消臭機能は臭いを完全になくすことを保証するものではありません。効果は環境によって異なりますが、5〜10年間程度とお考えください。美観維持のためにも5〜10年位での張替えをおすすめします。(消臭機能は、エアリフレタイプ・LV-1543〜1603とは異なります。)

※機能詳細については、付録の別冊資料をご覧ください。

施工上のご注意

● 低温時は室内を暖めて

室内を暖かくすることがきれいな仕上げのポイントです。
5℃以下の環境では糊の接着力が弱くなり、フクレや施工不良の原因となります。また、施工効率が下がります。

● モルタル下地にはシーラー処理を

アクによる変色やフクレを防ぐため、必ずシーラー処理を行ないましょう。特に低温時にはフクレがおきやすくなります。

● 接着剤と養生・オープンタイム

・下地との接着強度アップのためボンド配合の接着剤（6 ～ 7 割希釈）をご使用ください。
・接着剤塗布後、20 ～ 30 分程度うませ時間をとってください。冬季時には後伸びによるフクレを防ぐため少し長めにとりましょう。
・表面のフィルムが折れないようにすることがきれいに仕上げるポイントです。接着剤塗布後は、大きくたたみ、上積は避けてください。

● なで付け注意

特に、モルタル下地ではプラスチック製のヘラを使用し、ていねいに繰り返しエア抜きを行なってください。

● 糊の拭き残し

糊残りがないよう、きれいに拭き取ることがきれいな仕上げのポイントです。
付着した場合は、きれいな水を使用し濡れスポンジ等でていねいに拭き取り、更にきれいなタオル等で乾拭きしましょう。汚れたスポンジでは糊を拭き取らずに逆に伸ばしてしまうことになりますので注意が必要です。

● 下地コーナー材は穴あきタイプを

下地コーナー材は、穴あきタイプが有効です。穴あきタイプ以外では接着剤が乾燥せず、壁紙が浮いたり、カビ発生の原因となる場合があります。ただし、穴あきタイプをご使用の場合でも使用環境や施工状況によっては、壁紙の浮きやカビが発生する場合があります。あらかじめご了承ください。



LV-1475 NEW



LV-1476 NEW



LV-1477 NEW

LV-1475~1477

防火種別 2-3　準不燃

巾92.5cm切売可　↕32↔23.1cm

施工注意

汚れ防止　消臭
抗菌　防かび
リフォームお奨め　SV



壁：LV-1476　天井：LV-1580

施工注意　LV-1475～1542共通　一般ビニル壁紙に比べて施工難易度が高いため、施工費が割増になる場合があります。きれいな仕上がりには、丁寧な作業が必要です。見本帳173ページ、もしくは別冊資料の施工要領をご参照ください。



LV-1478 NEW



LV-1480 NEW



LV-1479 NEW



LV-1481 NEW

LV-1478~1481

防火種別 2-3 準不燃

巾92.5cm切売可 ↕32↔46.3cm

施工注意

汚れ防止 消臭 抗菌 防かび SV



手前：LV-1478　奥・天井：LV-1433

Lilycolor V-WALL 2018-2021

施工注意 LV-1475～1542共通　一般ビニル壁紙に比べて施工難易度が高いため、施工費が割増になる場合があります。きれいな仕上がりには、丁寧な作業が必要です。見本帳173ページ、もしくは別冊資料の施工要領をご参照ください。

LV-1482





LV-1482

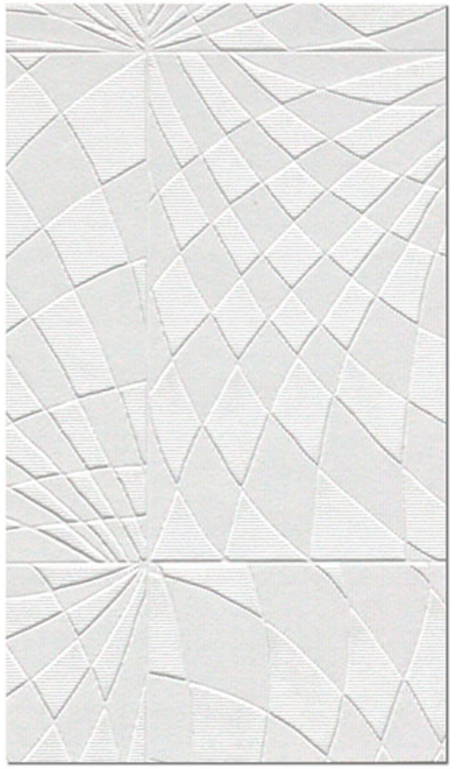

LV-1483

防火種別 2-3　準不燃

巾92.5cm切売可 ↕31.8↔18.5cm

施工注意

汚れ防止　消臭
抗菌　防かび
SV



壁(白)：LV-1484　壁(グレー)：LV-1485



LV-1484

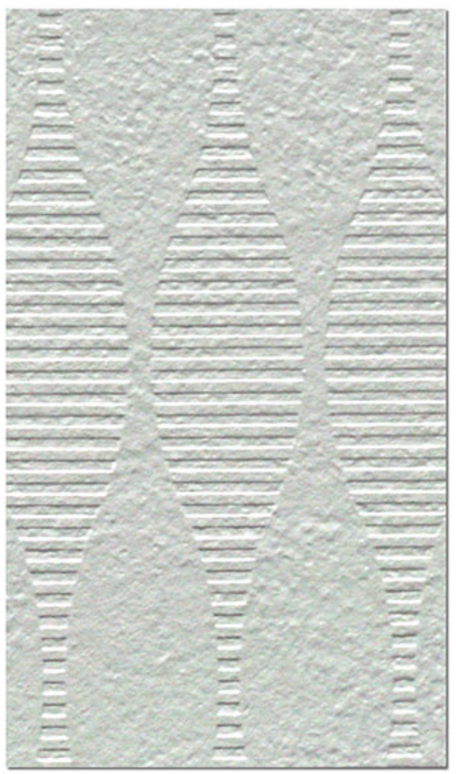

LV-1485

防火種別 2-3　準不燃

巾92cm切売可 ↕8↔15.4cm

施工注意

汚れ防止　消臭
抗菌　防かび
SV

施工注意　LV-1475～1542共通　一般ビニル壁紙に比べて施工難易度が高いため、施工費が割増になる場合があります。きれいな仕上がりには、丁寧な作業が必要です。見本帳173ページ、もしくは別冊資料の施工要領をご参照ください。



LV-1487



LV-1486 NEW

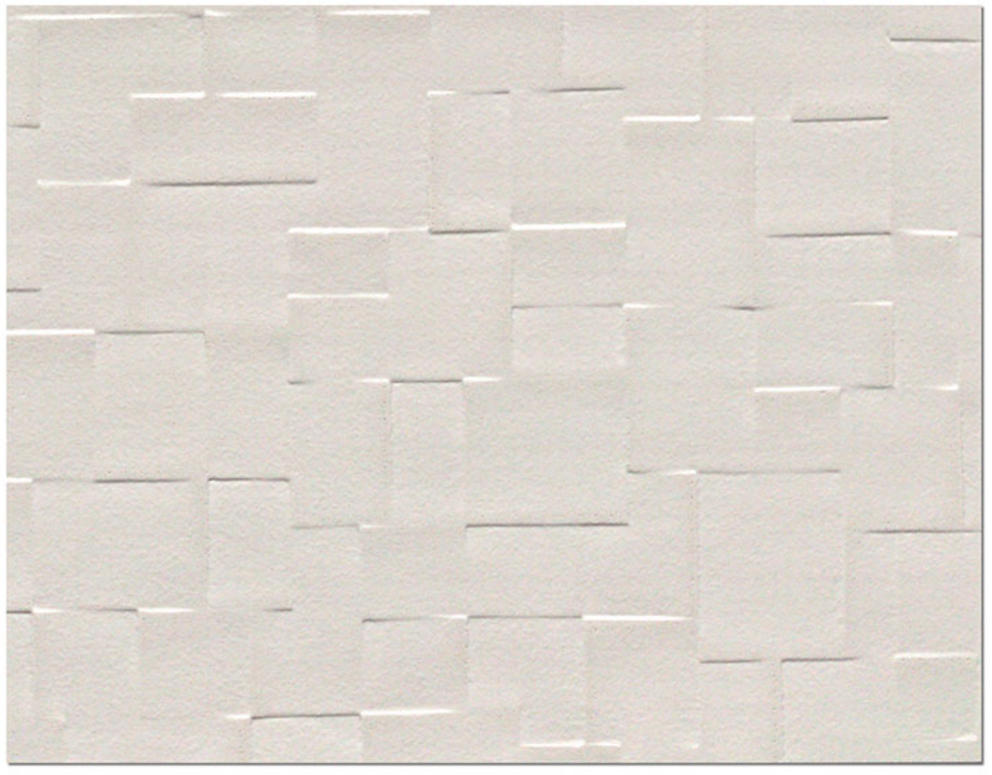

LV-1487 NEW

LV-1486・1487

防火種別 2-3 準不燃

巾93cm切売可 ↕29.5↔46.5cm

施工注意

汚れ防止 | 消臭 | 抗菌 | 防かび | SV

Lilycolor V-WALL 2018-2021

施工注意 LV-1475～1542共通　一般ビニル壁紙に比べて施工難易度が高いため、施工費が割増になる場合があります。きれいな仕上がりには、丁寧な作業が必要です。見本帳173ページ、もしくは別冊資料の施工要領をご参照ください。

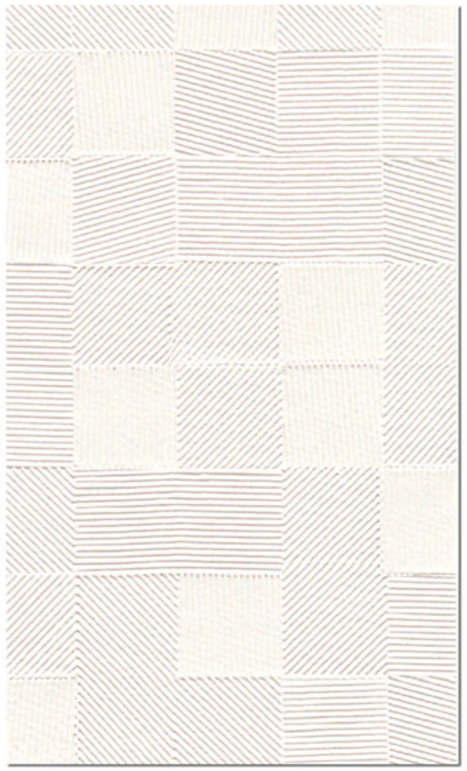

LV-1488

巾92.5cm切売可 ↕20.9↔30.9cm

施工注意

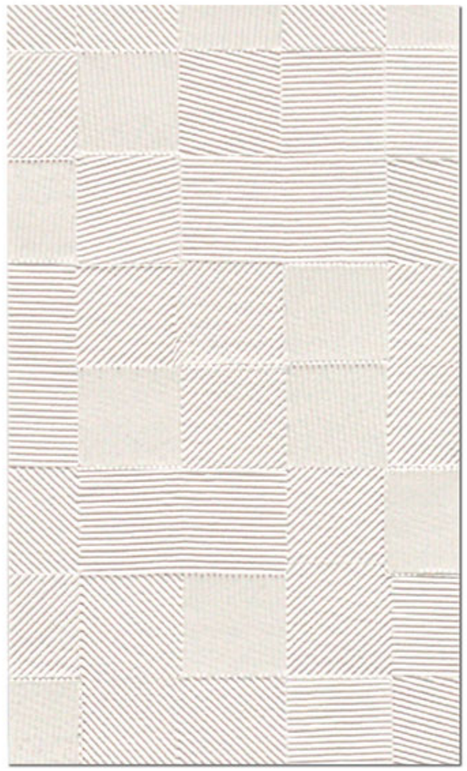

LV-1489

防火種別 2-3　準不燃

汚れ防止　消臭　抗菌　防かび　SV

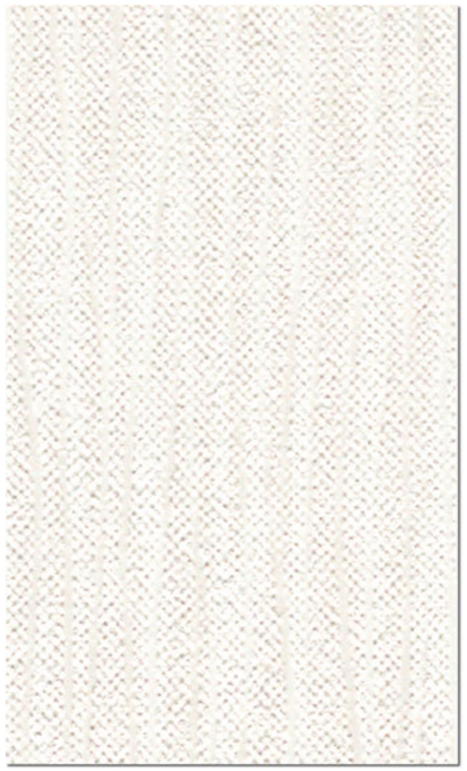

LV-1490

巾92cm切売可

施工注意



LV-1491

防火種別 2-3　準不燃

汚れ防止　消臭　抗菌　防かび　SV



LV-1492

巾92.5cm切売可 ↕32↔30.8cm

施工注意



LV-1493

防火種別 2-3　準不燃

汚れ防止　消臭　抗菌　防かび　SV



壁：LV-1493　天井：LV-1576

施工注意　LV-1475～1542共通　一般ビニル壁紙に比べて施工難易度が高いため、施工費が割増になる場合があります。きれいな仕上がりには、丁寧な作業が必要です。見本帳173ページ、もしくは別冊資料の施工要領をご参照ください。

Lilycolor WALL 2018-2021

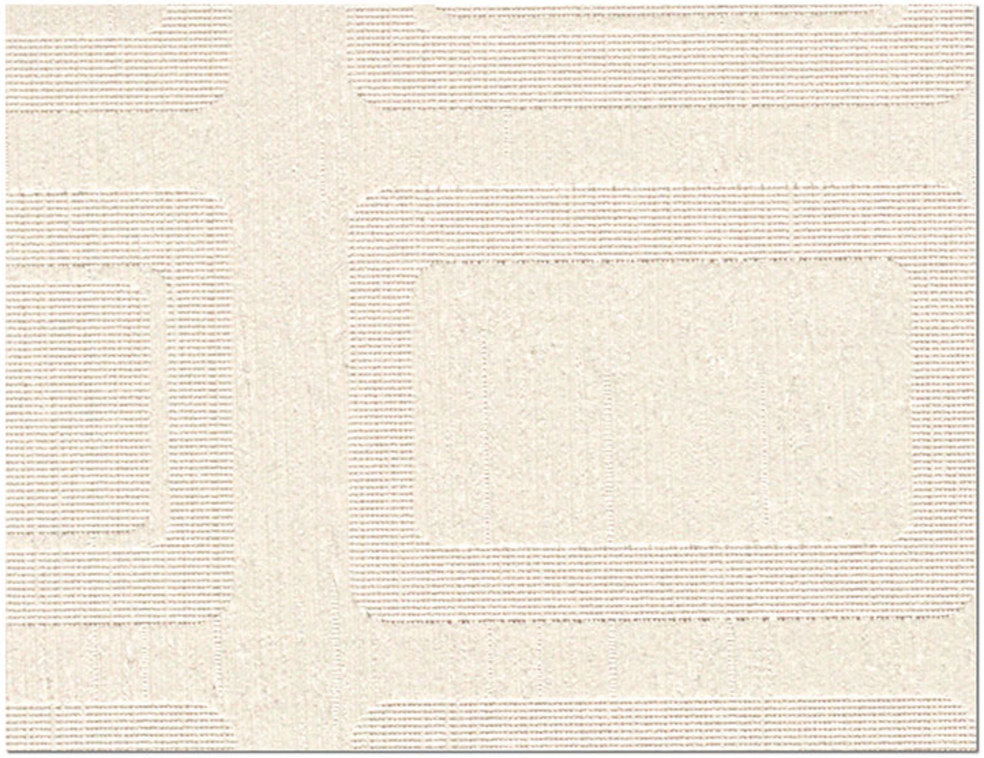

LV-1494

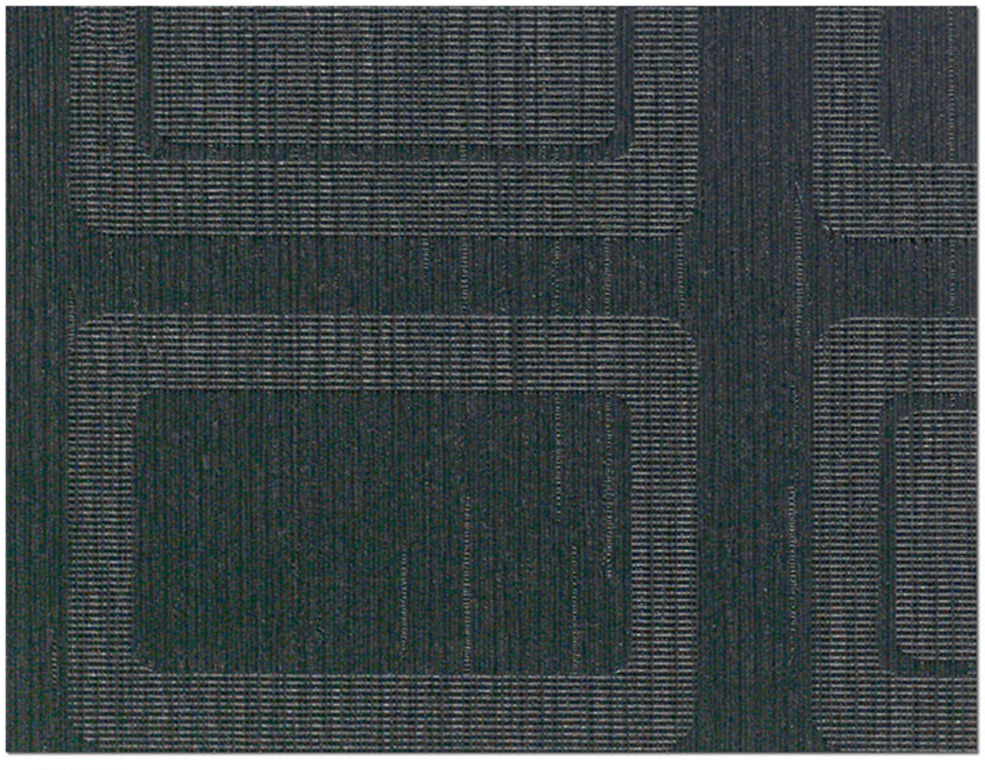

LV-1495

LV-1494・1495

防火種別 2-3 準不燃

巾92cm切売可 ↕12.8↔18.4cm エンボスリピート

施工注意

汚れ防止 消臭 抗菌 防かび SV



壁(白)：LV-1494 壁(黒)：LV-1495 天井：LV-1580

施工注意 LV-1475～1542共通 一般ビニル壁紙に比べて施工難易度が高いため、施工費が割増になる場合があります。きれいな仕上がりには、丁寧な作業が必要です。見本帳173ページ、もしくは別冊資料の施工要領をご参照ください。

Lilycolor V-WALL 2018-2021

壁(白)：LV-1496　壁(黄)：LV-1502　壁(緑)：LV-1503　天井：LV-1576





壁(ブラウン)：LV-1501　壁(ベージュ)：LV-1558



LV-1496



LV-1499

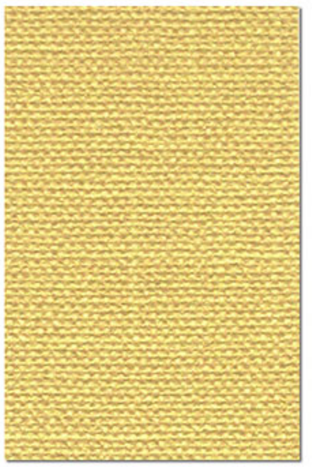

LV-1502

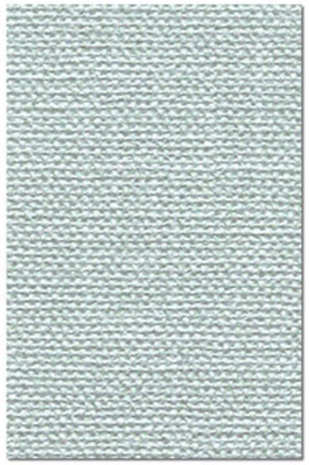

LV-1497

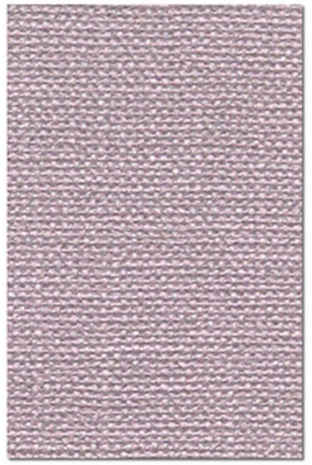

LV-1500



LV-1503



LV-1498



LV-1501 NEW



LV-1504

LV-1496~1504

防火種別 2-3　準不燃

巾92cm切売可

施工注意

汚れ防止　消臭　抗菌　防かび　SV

施工注意　LV-1475～1542共通　一般ビニル壁紙に比べて施工難易度が高いため、施工費が割増になる場合があります。きれいな仕上がりには、丁寧な作業が必要です。見本帳173ページ、もしくは別冊資料の施工要領をご参照ください。



LV-1507



LV-1505

巾92cm切売可

施工注意



LV-1506

防火種別 2-3 準不燃

汚れ防止 消臭 抗菌 防かび SV



LV-1507

巾93cm切売可 ↕29.6↔31.2cm 無地貼可

施工注意



LV-1508

防火種別 2-3 準不燃

汚れ防止 消臭 抗菌 防かび リフォームお奨め SV

施工注意 LV-1475～1542共通 一般ビニル壁紙に比べて施工難易度が高いため、施工費が割増になる場合があります。きれいな仕上がりには、丁寧な作業が必要です。見本帳173ページ、もしくは別冊資料の施工要領をご参照ください。

Lilycolor V-WALL 2018-2021



LV-1509 NEW

巾92cm切売可

施工注意



LV-1510 NEW

防火種別 2-3　準不燃

汚れ防止　消臭
抗菌　防かび
リフォームお奨め　SV



LV-1511

巾92.5cm切売可 ↕16.1↔30.9cm　無地貼可

施工注意



LV-1512

防火種別 2-3　準不燃

汚れ防止　消臭
抗菌　防かび
SV



LV-1513

巾92cm切売可

施工注意



LV-1514

防火種別 2-3　準不燃

汚れ防止　消臭
抗菌　防かび
リフォームお奨め　SV



LV-1515

巾92cm切売可

施工注意



LV-1516

防火種別 2-3　準不燃

汚れ防止　消臭
抗菌　防かび
リフォームお奨め　SV

施工注意　LV-1475～1542共通　一般ビニル壁紙に比べて施工難易度が高いため、施工費が割増になる場合があります。きれいな仕上がりには、丁寧な作業が必要です。見本帳173ページ、もしくは別冊資料の施工要領をご参照ください。

Lilycolor WALL 2018-2021



LV-1517



LV-1518

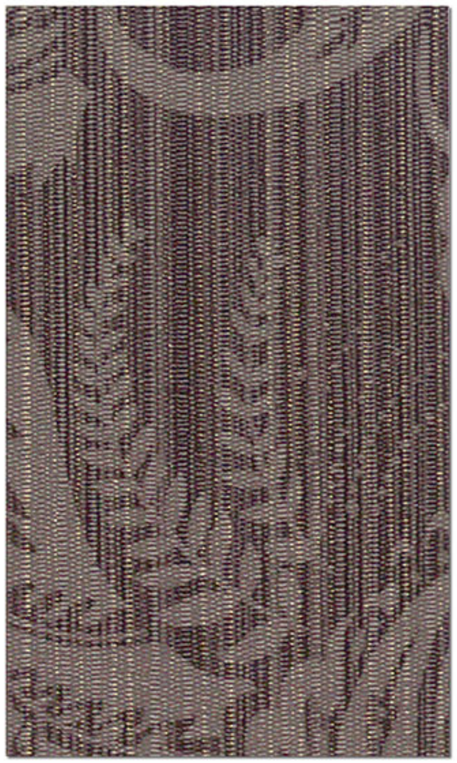

LV-1519

LV-1517~1519

防火種別 2-3 準不燃

巾92cm切売可 ↕32.1↔46.1cm

汚れ防止 消臭 抗菌 防かび SV

施工注意

手前：LV-1517　奥：LV-1496





壁：LV-1519　天井：LV-1576

Lilycolor V-WALL 2018-2021

施工注意 LV-1475～1542共通　一般ビニル壁紙に比べて施工難易度が高いため、施工費が割増になる場合があります。きれいな仕上がりには、丁寧な作業が必要です。見本帳173ページ、もしくは別冊資料の施工要領をご参照ください。



壁（柄）：LV-1521　壁（無地）・天井：LV-1590



LV-1520 NEW



LV-1523

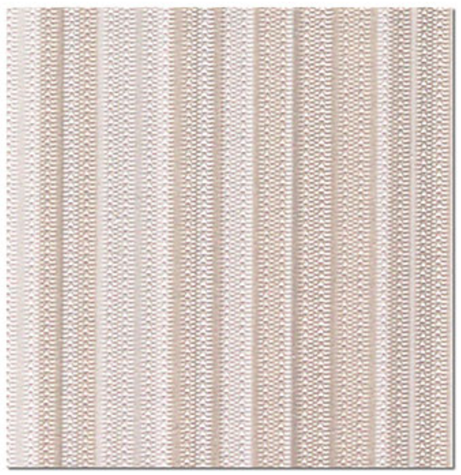

LV-1521 NEW



LV-1524

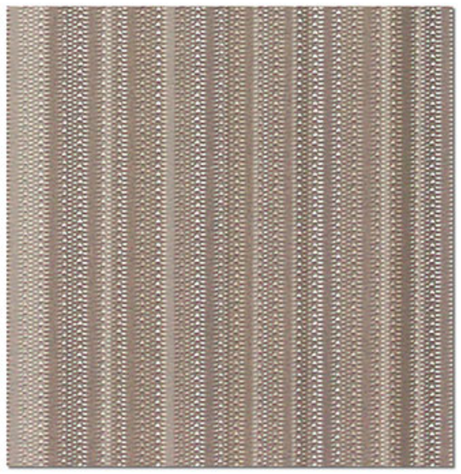

LV-1522 NEW

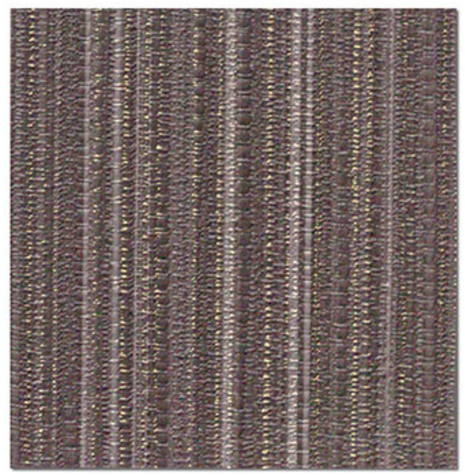

LV-1525

LV-1520~1522　防火種別 2-3　準不燃

巾92.5cm切売可 ↔18.5cm

施工注意

汚れ防止　消臭　抗菌　防かび　SV

LV-1523~1525　防火種別 2-3　準不燃

巾92.5cm切売可 ↔30.7cm

施工注意

汚れ防止　消臭　抗菌　防かび　SV

施工注意　LV-1475～1542共通　一般ビニル壁紙に比べて施工難易度が高いため、施工費が割増になる場合があります。きれいな仕上がりには、丁寧な作業が必要です。見本帳173ページ、もしくは別冊資料の施工要領をご参照ください。



LV-1526



LV-1527



LV-1528



LV-1526

防火種別 2-3 準不燃

巾92.5cm切売可 ↕32↔46.3cm

施工注意

汚れ防止 | 消臭 | 抗菌 | 防かび | SV



LV-1527

巾92.5cm切売可 ↕32↔46.2cm

施工注意

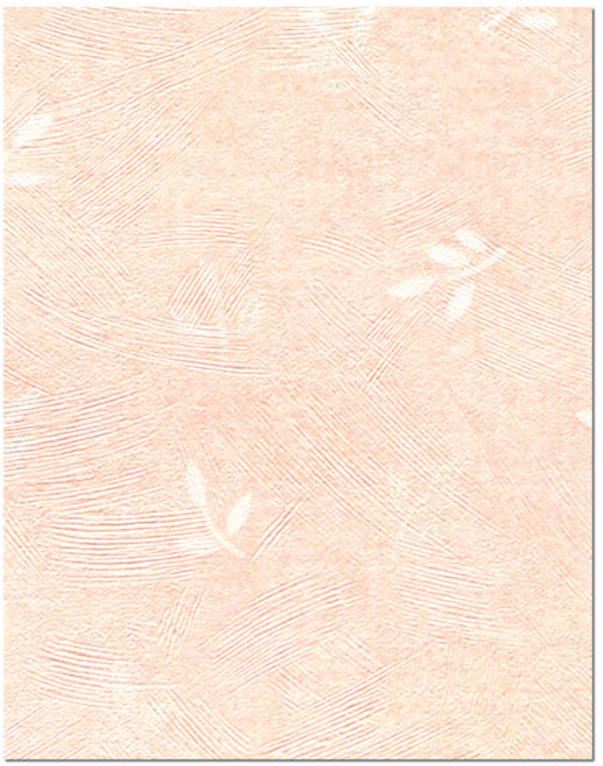

LV-1528

防火種別 2-3 準不燃

汚れ防止 | 消臭 | 抗菌 | 防かび | SV

施工注意 LV-1475～1542共通　一般ビニル壁紙に比べて施工難易度が高いため、施工費が割増になる場合があります。きれいな仕上がりには、丁寧な作業が必要です。見本帳173ページ、もしくは別冊資料の施工要領をご参照ください。

2018-2021 Lilycolor V-WALL



LV-1529



LV-1531



LV-1529

巾92cm切売可 ↕32.1↔92cm

施工注意



LV-1530

防火種別 2-3　準不燃

汚れ防止　消 臭
抗 菌　防かび
SV



LV-1531 NEW

巾92cm切売可 ↕32↔92cm

施工注意



LV-1532 NEW

防火種別 2-3　準不燃

汚れ防止　消 臭
抗 菌　防かび
SV

施工注意　LV-1475～1542共通　一般ビニル壁紙に比べて施工難易度が高いため、施工費が割増になる場合があります。きれいな仕上がりには、丁寧な作業が必要です。見本帳173ページ、もしくは別冊資料の施工要領をご参照ください。

壁(柄)：LV-1534　壁(無地)：LV-1535





壁(白)：LV-1535　壁(ピンク)：LV-1536　天井：LV-1598



LV-1533 NEW

巾92cm切売可 ↕21.4↔23cm

施工注意

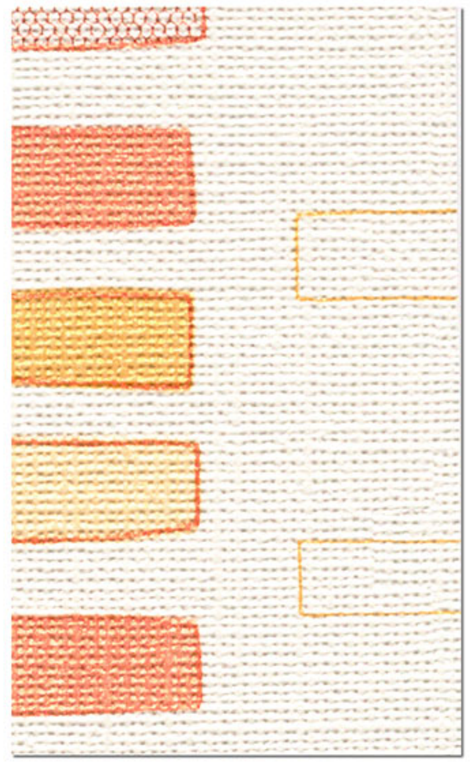

LV-1534 NEW

防火種別 2-3 準不燃

汚れ防止 消臭 抗菌 防かび SV

リフォームお奨め



LV-1535 NEW



LV-1536 NEW



LV-1537 NEW

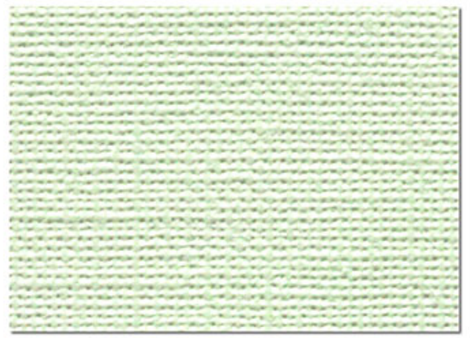

LV-1538 NEW

LV-1535~1538

防火種別 2-3 準不燃

巾92cm切売可

施工注意

汚れ防止 消臭 抗菌 防かび SV

施工注意 LV-1475～1542共通　一般ビニル壁紙に比べて施工難易度が高いため、施工費が割増になる場合があります。
きれいな仕上がりには、丁寧な作業が必要です。見本帳173ページ、もしくは別冊資料の施工要領をご参照ください。

Lilycolor V-WALL 2018-2021



LV-1539 NEW

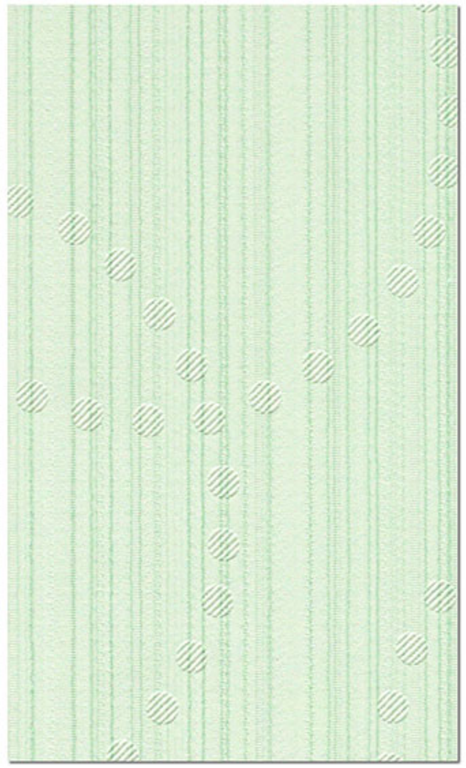

LV-1540 NEW

防火種別 2-3　準不燃

巾92cm切売可　↕32↔46cm　エンボスリピート

汚れ防止　消 臭
抗 菌　防かび
SV

施工注意

LV-1540



消臭＋汚れ防止



LV-1541



LV-1542

防火種別 2-3　準不燃

巾92cm切売可　↕32↔30.7cm

汚れ防止　消 臭
抗 菌　防かび
SV

施工注意

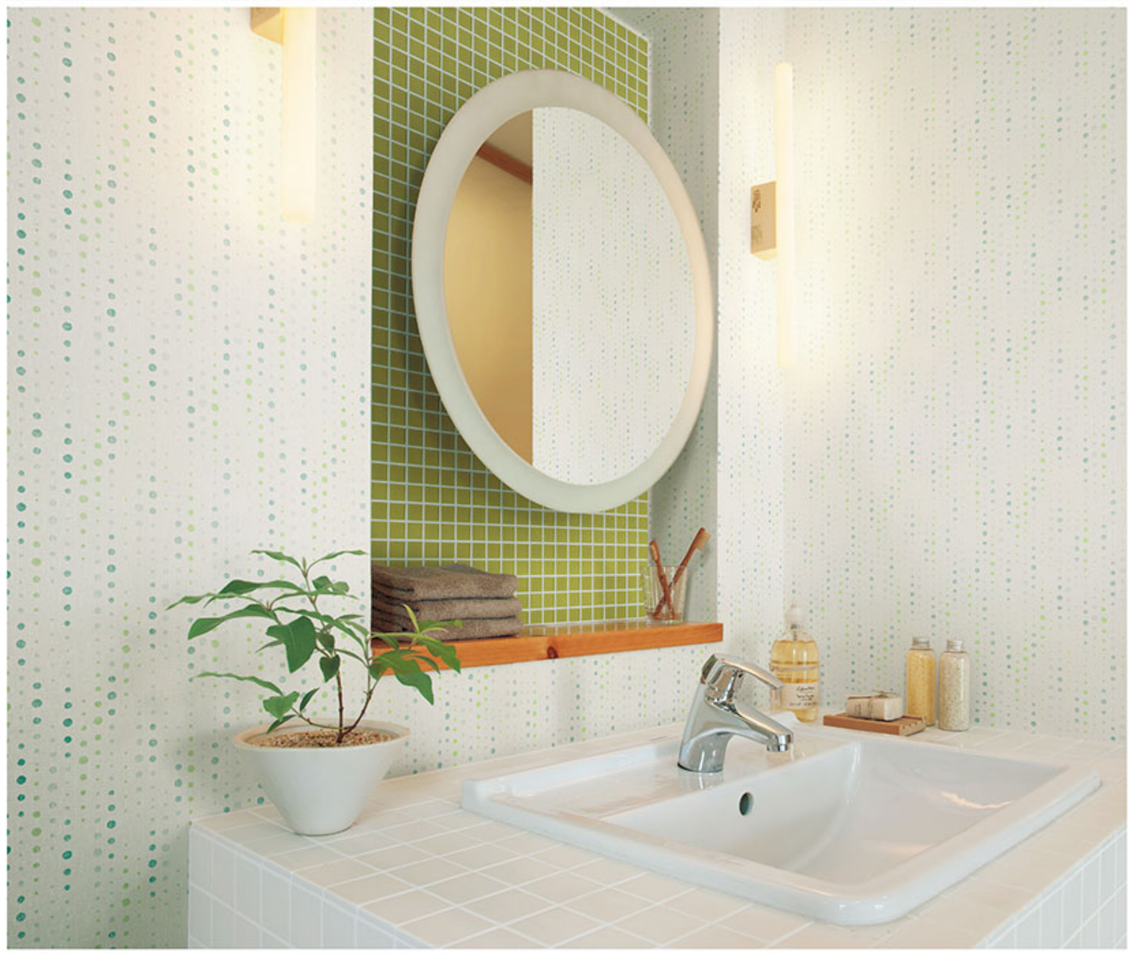

LV-1542

施工注意　LV-1475～1542共通　一般ビニル壁紙に比べて施工難易度が高いため、施工費が割増になる場合があります。きれいな仕上がりには、丁寧な作業が必要です。見本帳173ページ、もしくは別冊資料の施工要領をご参照ください。

Lilycolor V-WALL 2018-2021

光触媒と消臭剤のW効果で24時間消臭

1 光触媒と消臭剤のハイブリッド

●太陽光や蛍光灯の照射がある日中は、光触媒反応と消臭剤により悪臭を消臭し、光のない夜間は消臭剤で悪臭を消臭します。このハイブリッド効果により一日中消臭効果を発揮します。

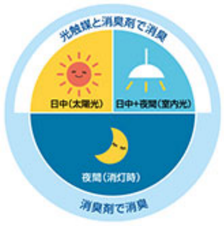

2 サイクル消臭で長期間消臭

●光触媒による消臭性能は、長期間持続します。

3 清潔で快適

●抗菌効果があるので、清潔な環境づくりに最適です。

消臭性能

それぞれの悪臭に対して、高い消臭効果が確認できます。

アンモニア(初期濃度:200ppm)

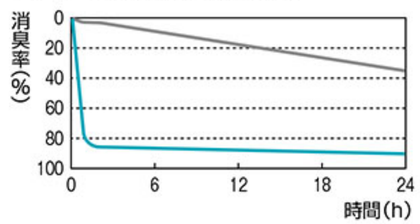

アンモニア…汗、トイレ、ペット、生ゴミの臭い

アセトアルデヒド(初期濃度:14ppm)

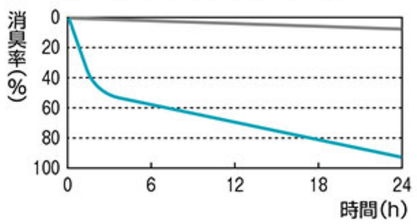

アセトアルデヒド…タバコの臭いの代表物質

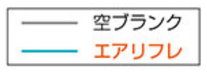

<試験方法>
蛍光灯照射下、壁紙サンプルを容器に入れ各悪臭成分を注入。所定時間後、各悪臭成分の残存ガス濃度を測定。比較対象として、サンプルを入れず空(グラフ中は空ブランクと表示)で悪臭成分を測定。

※データは実測値であり、保証値ではありません。

サイクル消臭性能

サイクル消臭試験は、消臭試験を繰り返し、消臭性能がどれくらい持続するかを確認する試験です。
消臭壁紙は消臭試験を繰り返しても性能を持続していることが確認できます。

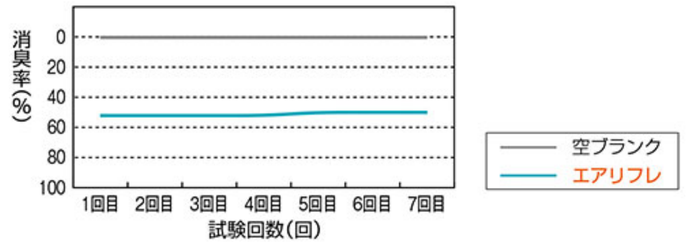

<試験方法>
蛍光灯照射下、壁紙サンプルを容器に入れ悪臭成分(アセトアルデヒド)を注入。所定時間後、各悪臭成分の残存ガス濃度を測定。この操作を数回繰り返す。

※データは実測値であり、保証値ではありません。

おすすめ使用場所

●臭いが気になるトイレ・水廻り
●生活悪臭が気になるLDK・ペット住宅

消臭の仕組み(イメージ図)

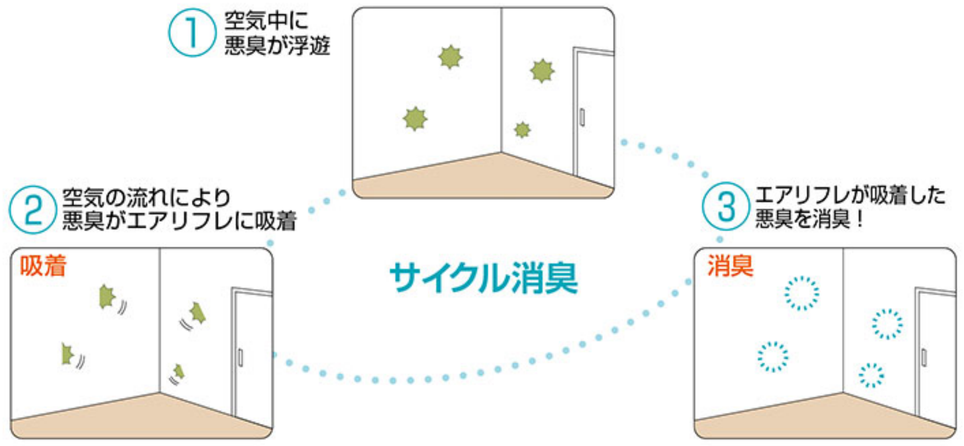

1. 光触媒と消臭剤のハイブリッド!

光触媒は、光(太陽光や蛍光灯など)のある環境でしか消臭効果を発揮しません。そこで、エアリフレは光触媒と消臭剤をハイブリッドしました。このハイブリッドにより、太陽光や蛍光灯の照射がある日中は、光触媒反応と消臭剤により悪臭を消臭し、光のない夜間は消臭剤で悪臭を消臭します。よって、1日中消臭効果を発揮します。

2. サイクル消臭

光触媒効果で、①～③のサイクルを長期間持続します。

■使用上のご注意

- 消臭機能は臭いを完全になくすことを保証するものではありません。臭いの感じ方には個人差があり、効果は環境によって異なります。
- 光触媒による消臭機能の持続性は理論的には半永久的ですが、汚れの付着等により効果が低減する可能性があります。
- 時々ハタキをかけたり、電気掃除機などでホコリを吸い取るなどのメンテナンスを行ないながら、美観維持のためにも5～10年位での張替えをおすすめします。

※機能詳細については、付録の別冊資料をご覧ください。

Lilycolor V-WALL 2018-2021



LV-1543 NEW



LV-1544 NEW

LV-1543・1544

防火種別 2-3 準不燃

巾92.5cm切売可 ↕32↔46.3cm

消臭 抗菌 防かび SV

LV-1543



消臭



LV-1544



LV-1545 NEW



LV-1546 NEW

LV-1545・1546

防火種別 2-3 準不燃

巾92.5cm切売可 ↕16↔15.4cm

消臭 抗菌 防かび SV



LV-1545

Lilycolor V-WALL 2018-2021



LV-1547



LV-1547



LV-1548 NEW

LV-1547・1548

防火種別 2-3 準不燃

巾92cm切売可 ↕32↔30.8cm

消臭 抗菌 防かび SV



腰上：LV-1550　腰下：LV-1557　奥：LV-1554

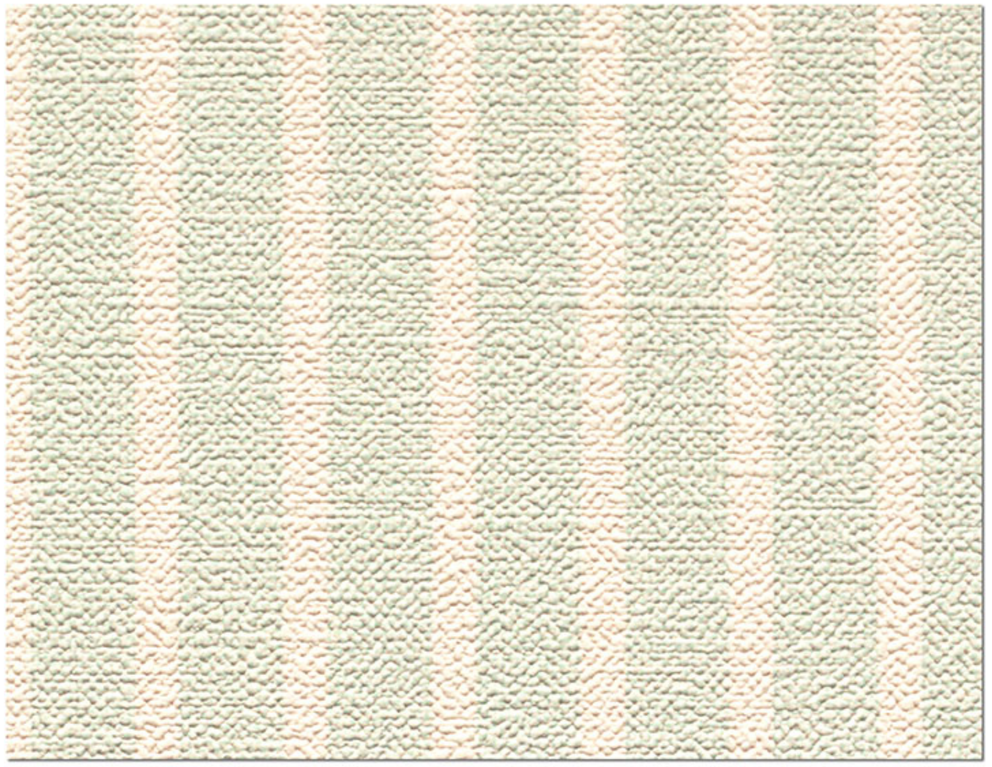

LV-1549

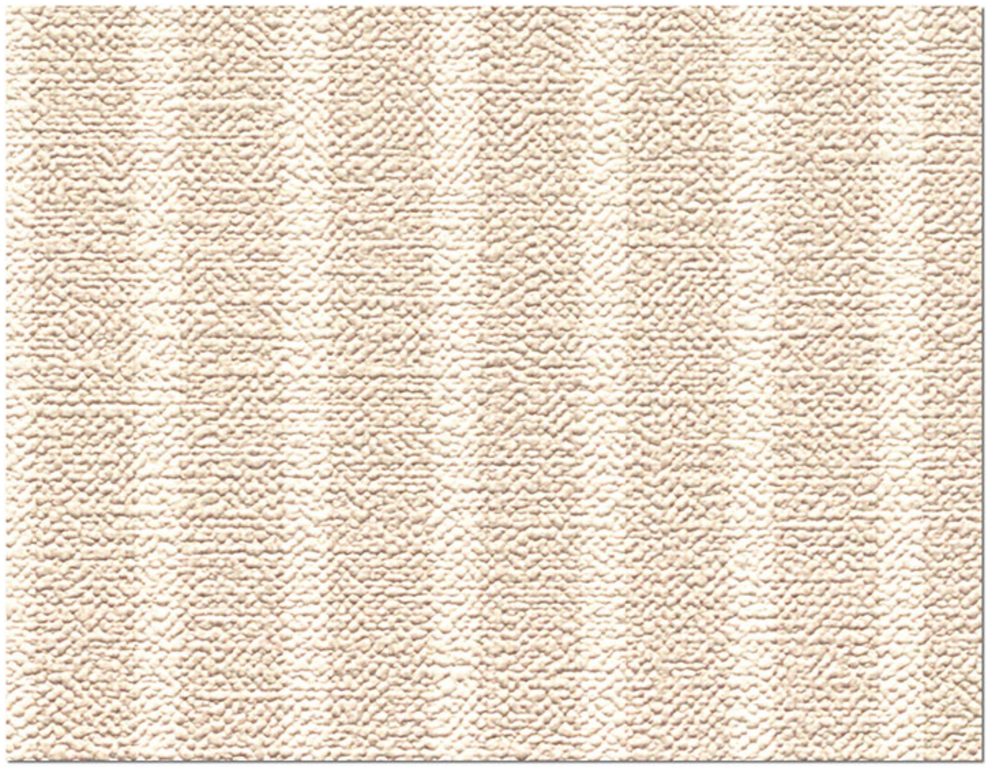

LV-1550

LV-1549・1550

防火種別 2-3　準不燃

巾92cm切売可 ↔1.8cm

消臭　抗菌
防かび　SV
リフォームお奨め

Lilycolor V-WALL 2018-2021


LV-1551


LV-1554

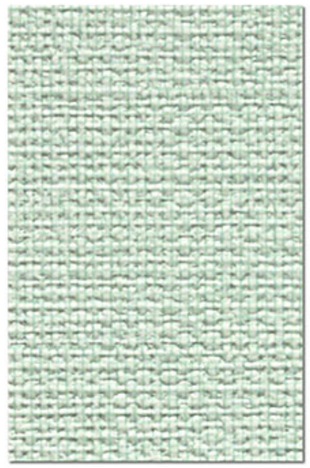
LV-1557


LV-1552


LV-1555


LV-1558


LV-1553


LV-1556


LV-1559

LV-1551~1553 防火種別 2-3 準不燃

巾92cm切売可

消臭 抗菌 防かび SV

LV-1554~1559 防火種別 2-3 準不燃

巾92cm切売可

消臭 抗菌 防かび SV

壁(白)・天井：LV-1554　壁(オレンジ)：LV-1555





壁・天井(グレー)：LV-1558　壁(イエロー)：LV-1556　壁・天井(白)：LV-1554



LV-1560 NEW



LV-1561 NEW

LV-1560・1561

防火種別 2-3 準不燃

巾92.5cm切売可 ↕21.4↔46.3cm

消臭 抗菌 防かび SV

LV-1560





LV-1561

Lilycolor V-WALL 2018-2021



LV-1562　防火種別 2-3　準不燃

巾92cm切売可 ↕32.1↔46cm

消臭 抗菌 防かび SV



LV-1563　防火種別 2-3　準不燃

巾92cm切売可 ↕32.1↔46.1cm

消臭 抗菌 防かび SV リフォームお奨め



LV-1564　防火種別 2-3　準不燃

巾92cm切売可 ↕32.1↔46cm

消臭 抗菌 防かび SV リフォームお奨め

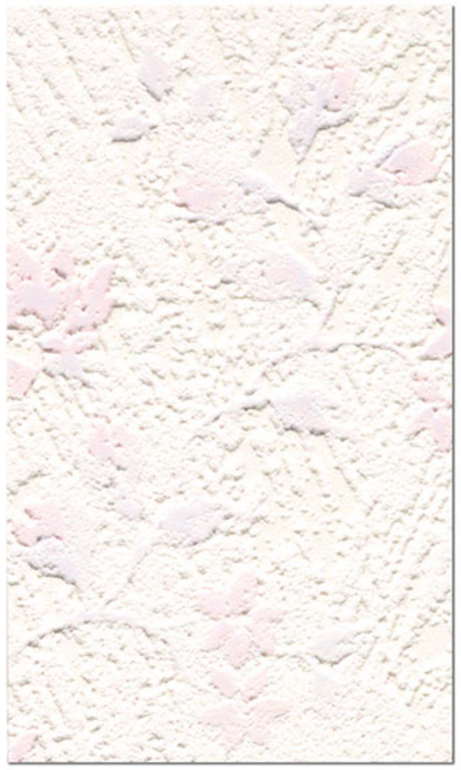

LV-1565　防火種別 2-3　準不燃

巾92cm切売可 ↕32.1↔46cm

消臭 抗菌 防かび SV リフォームお奨め



LV-1562



LV-1563



LV-1564



LV-1565

Lilycolor WALL 2018-2021

消臭

LV-1566





LV-1571



LV-1566 NEW

巾92cm切売可



LV-1567 NEW

防火種別 2-3 準不燃

消臭 抗菌 防かび SV リフォームお奨め



LV-1568

巾92cm切売可 ↕21.4↔13.2cm



LV-1569 NEW

防火種別 2-3 準不燃

消臭 抗菌 防かび SV リフォームお奨め



LV-1570

巾92cm切売可 ↕21.4↔23.1cm



LV-1571

防火種別 2-3 準不燃

消臭 抗菌 防かび SV リフォームお奨め

Lilycolor V-WALL 2018-2021



手前：LV-1573　奥・天井：LV-1576



LV-1575



LV-1572

巾92cm切売可 ↕32.1↔9.2cm

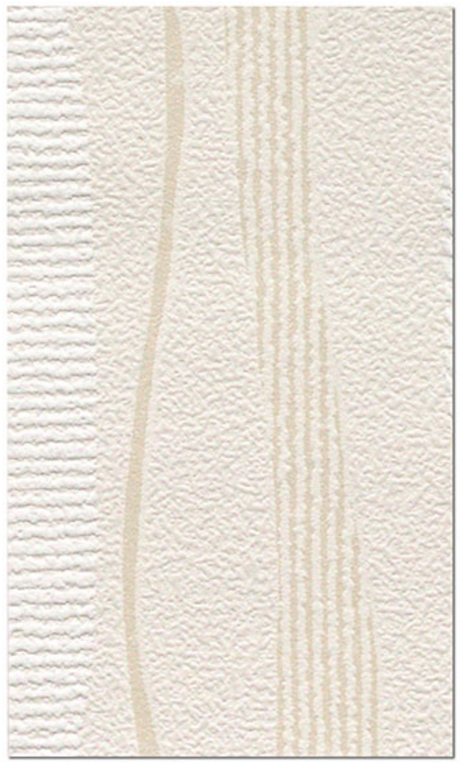

LV-1573

防火種別 2-3　準不燃

消臭　抗菌　防かび　SV



LV-1574

防火種別 2-3　準不燃

巾92cm切売可 ↕16↔11.5cm

消臭　抗菌　防かび　SV



LV-1575

防火種別 2-3　準不燃

巾92cm切売可 ↕32.1↔46cm

消臭　抗菌　防かび　SV

ハイブリッド光消臭 air*refre



LV-1576

巾92cm切売可

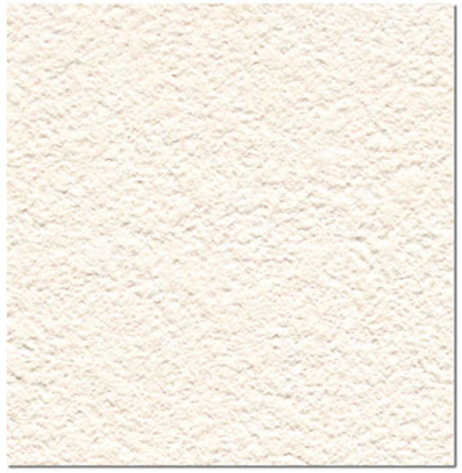

LV-1577

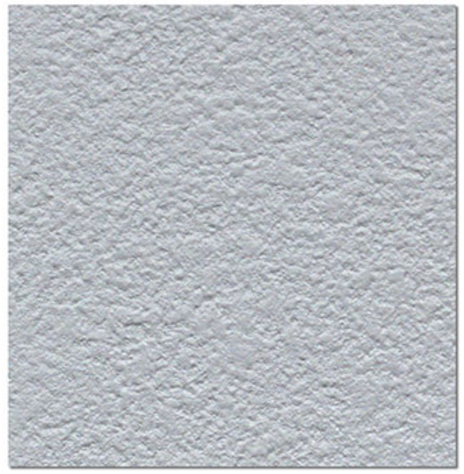

LV-1578 NEW



LV-1579

防火種別 2-3 準不燃

消臭 抗菌 防かび SV



LV-1580

巾92cm切売可



LV-1581



LV-1582



LV-1583 NEW

防火種別 2-3 準不燃

消臭 抗菌 防かび SV



LV-1584

巾93cm切売可 ↕29.7↔46.5cm エンボスリピート



LV-1585



LV-1586



LV-1587

防火種別 2-3 準不燃

消臭 抗菌 防かび SV

Lilycolor V-WALL 2018-2021

LV-1582





壁(グレー)：LV-1579　壁(白)・天井：LV-1576



LV-1588

巾92.5cm切売可 ↕30.6↔46.3cm



LV-1589

防火種別 2-3　準不燃

消臭　抗菌　防かび　SV



LV-1590

巾92cm切売可 ↕31.2↔46.2cm　エンボスリピート　無地貼可

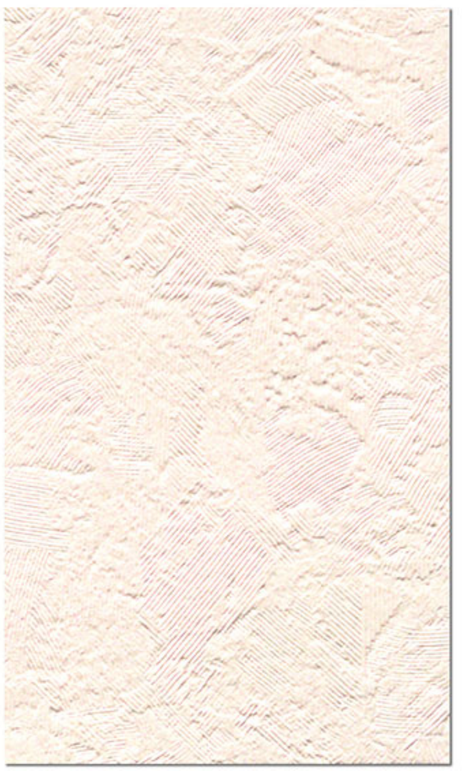

LV-1591

防火種別 2-3　準不燃

消臭　抗菌　防かび　SV　リフォームお奨め



LV-1592



LV-1595



LV-1593 NEW



LV-1596



LV-1594 NEW



LV-1597

LV-1592~1594 防火種別 2-3 準不燃

巾92.5cm切売可
↕32↔46.3cm
プリントリピート
無地貼可

消臭 抗菌 防かび SV

LV-1595~1597 防火種別 2-3 準不燃

巾92cm切売可

消臭 抗菌 防かび SV リフォームお奨め



LV-1593

Lilycolor V-WALL 2018-2021

エアリフレ[通気性タイプ]

消臭に加え、湿度のコントロール機能も。天井の有効活用で、より効果アップ！

●消臭機能に加えて「通気性・透湿性」も備えているので、石膏ボードなどの吸湿性のある下地への施工で、湿気をコントロールし快適に保ちます。

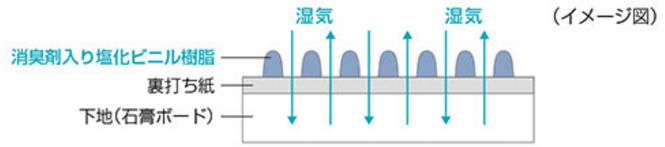

(イメージ図)

※調湿石膏ボードに施工すると、より大きな効果が期待できます。

●壁面は窓やドアなどの開口部などがあり、家具に隠れて面積が少なくなりますが、天井は床面と同じ広い面積があるので、効率的に機能を発揮することができます。

吸放湿性

6畳間の天井のみへ使用した場合　《条件》下地：普通石膏ボード

エアリフレ・通気性タイプ　コップ **2.5**杯分の湿気を吸放湿

一般ビニル壁紙　コップ **1**杯分の湿気を吸放湿

※データは理論値であり、保証値ではありません。

おすすめ使用場所

●湿気がこもりやすく、陽あたりの悪い寝室・クローゼット・北側の部屋
●湿気が発生しやすいLDK
●家具などに隠れず面積が大きい天井

■使用上のご注意

- 下地との組合せにより吸放湿効果が得られます。壁紙単体での吸放湿効果は期待できません。また、効果は環境や気候などの条件によって異なります。
- 他の壁紙に比べ水汚れを吸い込みやすいため、水廻りへの使用は避けてください。

※機能詳細については、付録の別冊資料をご覧ください。



天井：LV-1598　壁：LV-1576



LV-1598　防火種別 2-3　準不燃
巾92cm切売可
施工注意
消臭　通気性　透湿性　抗菌　リフォームお奨め　防かび　SV



LV-1601　防火種別 2-3　準不燃
巾92cm切売可
施工注意
消臭　通気性　透湿性　抗菌　リフォームお奨め　防かび　SV



LV-1599　防火種別 2-3　準不燃
巾92cm切売可
施工注意
消臭　通気性　透湿性　抗菌　リフォームお奨め　防かび　SV



LV-1602　防火種別 2-3　準不燃
巾92cm切売可
施工注意
消臭　通気性　透湿性　抗菌　リフォームお奨め　防かび　SV

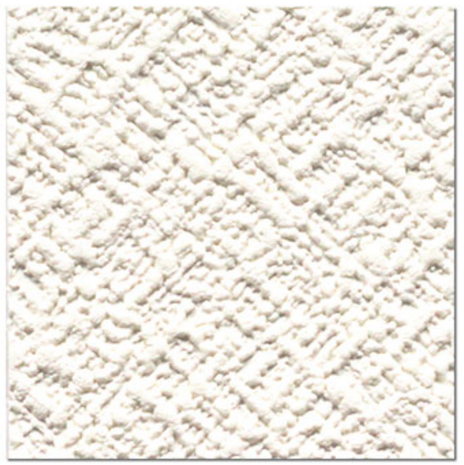

LV-1600　防火種別 2-3　準不燃
巾92cm切売可
施工注意
消臭　通気性　透湿性　抗菌　リフォームお奨め　防かび　SV



LV-1603　防火種別 2-3　準不燃
巾92cm切売可　↕21.4↔46cm 無地貼可
施工注意
消臭　通気性　透湿性　抗菌　リフォームお奨め　防かび　SV

施工注意　LV-1598～1603　通気性のある壁紙です。施工要領は、見本帳203ページ、もしくは別冊資料の施工要領をご参照ください。

空気や湿気を通す壁紙で結露・かび対策

下地との組合せで調湿効果を発揮

●空気や湿気を通す壁紙です。

石膏ボードなどの吸湿性のある下地への施工で湿気を吸収・放出します。

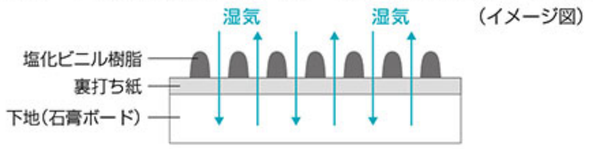

※調湿石膏ボードに施工すると、より大きな効果が期待できます。

吸放湿性

6畳間壁・天井へ使用した場合　《条件》下地：普通石膏ボード

通気性壁紙　コップ 8杯分の湿気を吸放湿

一般ビニル壁紙　コップ 3杯分の湿気を吸放湿

※データは理論値であり、保証値ではありません。

おすすめ使用場所

●湿気がこもりやすく、陽あたりの悪い寝室・クローゼット・北側の部屋
●湿気が発生しやすいLDK
●家具などに隠れず面積が大きい天井

■使用上のご注意

- 下地との組合せにより、吸放湿効果が得られます。壁紙単体での吸放湿効果は期待できません。また、効果は環境や気候などの条件によって異なります。
- 他の壁紙に比べ水汚れを吸い込みやすいため、水廻りへの使用は避けてください。

※機能詳細については、付録の別冊資料をご覧ください。

施工上のご注意

空気や湿気を通す壁紙のため、接着剤塗布後の水分の蒸発が早く、乾きやすい傾向があります。夏場は特にご注意ください。
接着剤は、濃いめ（6～7割希釈）で、うませ時間10～15分、施工は30分以内を目安にしてください。長すぎると、相剥ぎや目開きが発生する場合があります。



LV-1611



LV-1604　防火種別 2-3　準不燃

巾92cm切売可　施工注意

通気性　透湿性　防かび　SV　リフォームお奨め

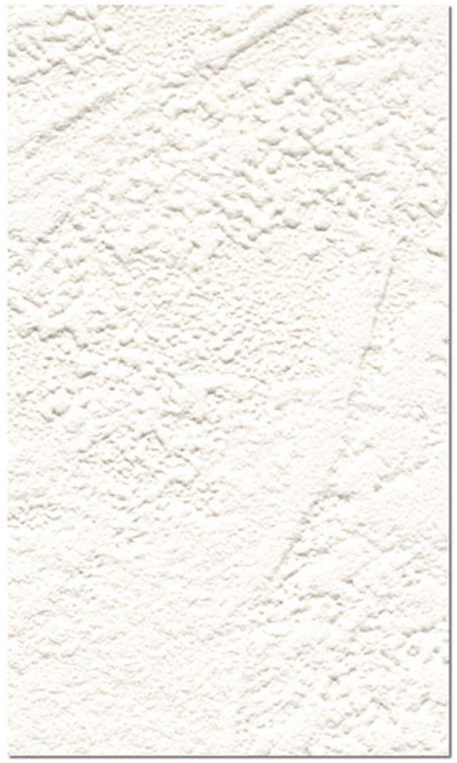

LV-1606　防火種別 2-3　準不燃

巾92cm切売可 ↕32.1↔46cm　施工注意

通気性　透湿性　防かび　SV　リフォームお奨め



LV-1605　防火種別 2-3　準不燃

巾92cm切売可　施工注意

通気性　透湿性　防かび　SV　リフォームお奨め



LV-1607　防火種別 2-3　準不燃

巾92cm切売可　施工注意

通気性　透湿性　防かび　SV　リフォームお奨め

Lilycolor V-WALL 2018-2021



LV-1608



LV-1611

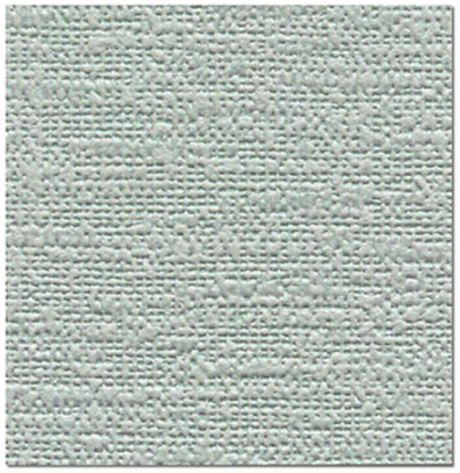

LV-1609 NEW



LV-1612 NEW



LV-1610 NEW



LV-1613 NEW

LV-1608~1610　防火種別 2-3　準不燃

巾92cm切売可

施工注意

通気性　透湿性　防かび　SV　リフォームお奨め

LV-1611~1613　防火種別 2-3　準不燃

巾92cm切売可 ↕32↔92cm

施工注意

通気性　透湿性　防かび　SV　リフォームお奨め



壁(白)・天井：LV-1608　壁(青)：LV-1609

施工注意 LV-1604～1613共通　施工要領は、見本帳203ページ、もしくは別冊資料の施工要領をご参照ください。
LV-1613　濃色の商品は、ひっかき傷による白化や糊の拭き残しにご注意ください。

Lilycolor V-WALL 2018-2021

吸水性ポリマーで湿気をコントロール

湿気を吸収・放出

●吸水性ポリマーを配合した壁紙です。

湿度の変化に応じて湿気を吸収・放出するので室内を快適に保つ効果があります。

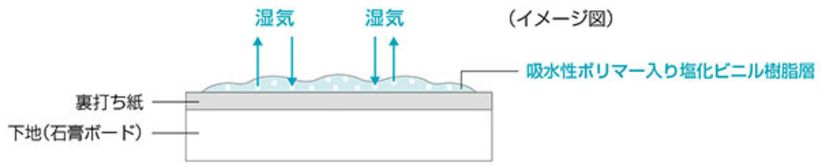

吸放湿性

6畳間の壁・天井へ使用した場合　《条件》下地：普通石膏ボード

吸放湿壁紙　コップ 6杯分の湿気を吸放湿

一般ビニル壁紙　コップ 3杯分の湿気を吸放湿

※データは理論値であり、保証値ではありません。

おすすめ使用場所

- ●湿気がこもりやすく、陽あたりの悪い寝室・クローゼット・北側の部屋
- ●湿気が発生しやすいLDK
- ●家具などに隠れず面積が大きい天井

■使用上のご注意

- 空気や湿気をほとんど通しませんので、調湿石膏ボードへ施工しても吸放湿効果の劇的な向上は期待できません。普通石膏ボードへの施工をおすすめします。また、効果は環境や気候などの条件によっても変わります。

※機能詳細については、付録の別冊資料をご覧ください。



LV-1616



LV-1614

防火種別 2-3　準不燃

巾92cm切売可

吸放湿　防かび　SV

リフォームお奨め



LV-1615

防火種別 2-3　準不燃

巾93cm切売可　↕30.6↔46.5cm エンボスリピート 無地貼可

吸放湿　防かび　SV

リフォームお奨め

Lilycolor V-WALL 2018-2021



LV-1616

巾92cm切売可

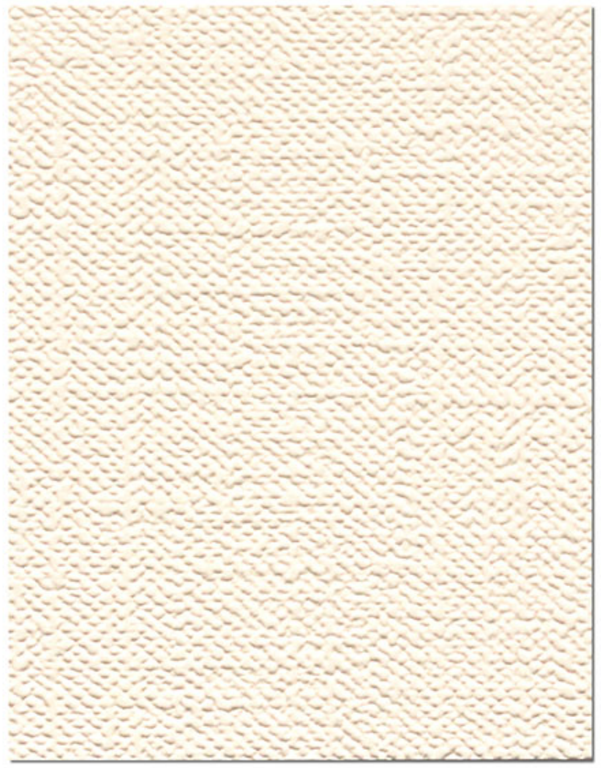

LV-1617

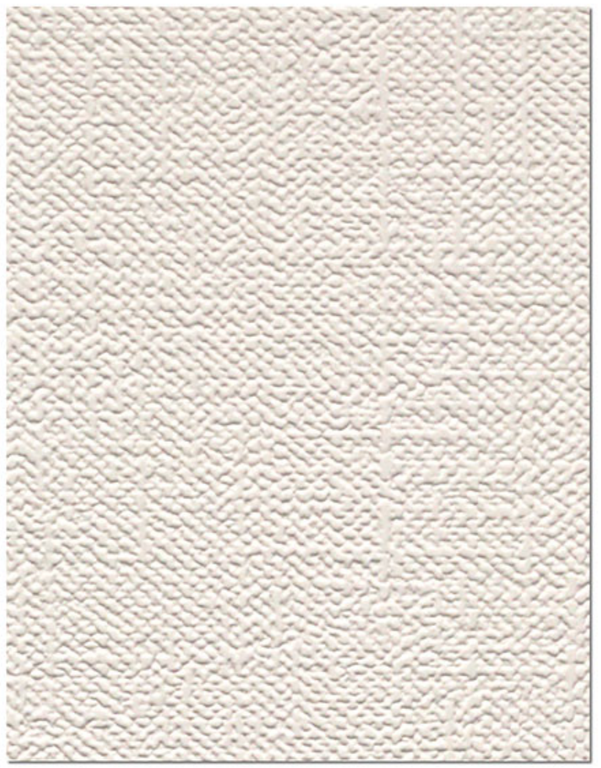

LV-1618 NEW

防火種別 2-3 準不燃

吸放湿 防かび SV



LV-1619

巾92.5cm切売可 ↕29.6↔46.2cm　エンボスリピート



LV-1620



LV-1621 NEW

防火種別 2-3 準不燃

吸放湿 防かび SV

アレルゲンの働きを抑制

1 アレルゲンの働きを抑制

●ダニの糞や死骸、花粉などのアレルゲンの働きを抑制する壁紙です。
お部屋のアレルゲン対策の一つとして抗アレルゲン壁紙をおすすめします。

2 効果の持続

●リビング10畳、床上1m以下の壁紙を想定した場合、10年間使用しても十分に抗アレルゲン効果が持続します。床上1m以下は、人が歩いた場合や掃除機がけ後にアレルゲンが浮遊しやすい高さを想定しています。

3 清潔で快適

●抗菌効果があるので、清潔な環境づくりに最適です。

性能試験結果

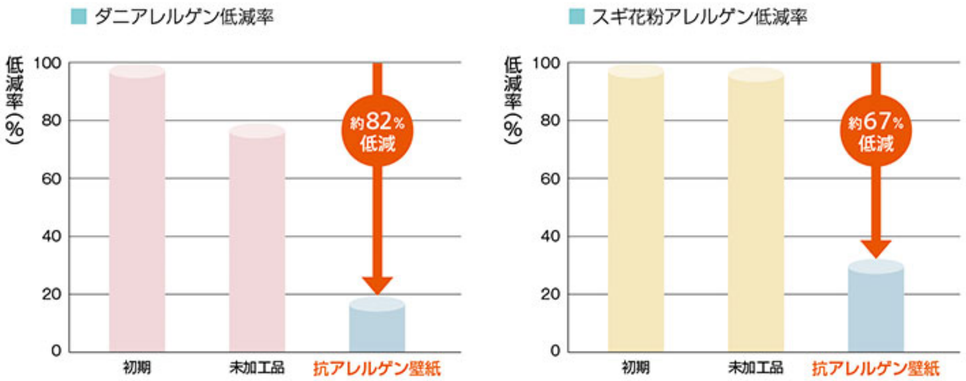

グラフは、アレルゲン低減率を示しています。ダニアレルゲンを例にとると、抗アレルゲン壁紙は、試験開始時の初期値と比較し、約 82%低減していることが確認できます。

※データは実測値であり、保証値ではありません。

<評価方法>
アレルゲン液を壁紙表面に付着し、一定時間後のアレルゲン量をELISA法(酵素免疫測定法)にて測定。
ELISA法:文部科学省 告示第60号(平成21年3月31日制定)学校環境衛生基準 第1 2(9)にダニ又はダニアレルゲンの測定方法として定められております。

■使用上のご注意

- 抗アレルゲン壁紙は、接触したダニやスギ花粉などのアレルゲンを抑制する効果がありますが、これにより室内のアレルゲンを完全に除去することはできません。また、アレルギー体質の改善を保障するものではありません。
- アレルゲン対策には、日常のお掃除や、外出先から室内に花粉をできるだけ持ち込まないなどの工夫が必要です。

※機能詳細については、付録の別冊資料をご覧ください。

日本アトピー協会推薦品 承認番号 T1301502A
このマークは、日本アトピー協会推薦品であることを表すマークです。日本アトピー協会はアトピー性皮膚炎及びアレルギー諸疾患患者の方の生活向上支援と、同疾患への正しい理解のための情報発信を行うことを目的としています。

おすすめ使用場所

●ドアや窓の開閉で花粉が入りやすい玄関・廊下・LDK
●ダニアレルゲンが心配な寝室・子供部屋

アレルゲン低減の仕組み

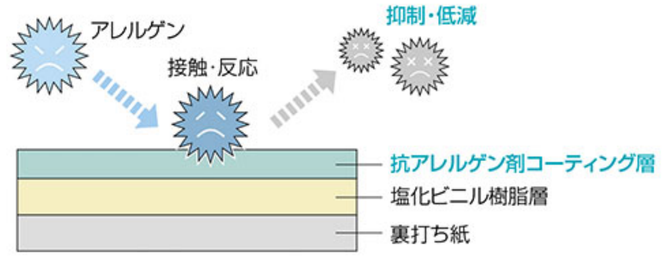

人が外出先からアレルゲンを室内に持ち込んだり、床に落ちているアレルゲンが、人が歩くことによって空気中に浮遊して壁紙表面に接触。

壁紙表面に加工している抗アレルゲン剤と反応し、アレルゲンの働きを抑制します。
その後、壁紙から離れてもアレルゲンの働きは抑制されています。



左：LV-1629　右・天井：LV-1626



LV-1622

巾92cm切売可



LV-1623

防火種別 2-3 準不燃

抗アレルゲン | 抗菌 | 防かび | SV



LV-1624

巾92cm切売可 ↕31.4↔92cm



LV-1625

防火種別 2-3 準不燃

抗アレルゲン | 抗菌 | 防かび | SV



LV-1626

巾92cm切売可



LV-1627

防火種別 2-3 準不燃

抗アレルゲン | 抗菌 | 防かび | SV



LV-1628



LV-1629

防火種別 2-3 準不燃

巾92cm切売可 ↕32↔46.1cm
デザインウッド／サベリ（目地なし）

抗アレルゲン | 抗菌 | 防かび | SV

Lilycolor WALL 2018-2021

ボーダー壁紙 一覧

ボーダー壁紙は、両端を化粧断ちしてありますのでそのままご使用いただけます。
1本10m巻ですので、本単位でご注文ください。施工費は割増になりますのであらかじめご了承ください。



LV-1061　防火種別 2-3　準不燃
↔32cm
巾10.5cm×10m巻/本売　4,400円/本
防かび　SV



LV-1631　防火種別 1-4　不燃　準不燃
↔32cm
巾12cm×10m巻/本売　4,400円/本
防かび　SV



LV-1636　防火種別 1-4　不燃　準不燃
↔32cm
巾11cm×10m巻/本売　4,400円/本
防かび　SV

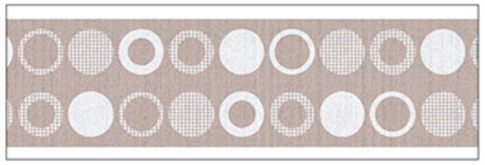

LV-1641　防火種別 1-4　不燃　準不燃
↔32cm
巾11cm×10m巻/本売　4,400円/本
防かび　SV



LV-1084　防火種別 2-3　準不燃
↔32cm
巾10.5cm×10m巻/本売　4,400円/本
防かび　SV



LV-1632　防火種別 1-4　不燃　準不燃
↔32cm
巾12cm×10m巻/本売　4,400円/本
防かび　SV



LV-1637　防火種別 1-4　不燃　準不燃
↔32.1cm
巾13.5cm×10m巻/本売　5,500円/本
消臭　抗菌　防かび　SV

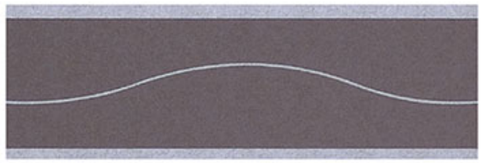

LV-1642　防火種別 2-3　準不燃
↔32.3cm
巾11cm×10m巻/本売　4,400円/本
防かび　SV



LV-1119　防火種別 1-4　不燃　準不燃
↔32cm
巾12cm×10m巻/本売　4,400円/本
防かび　SV



LV-1633　防火種別 2-3　準不燃
↔16cm
巾9.5cm×10m巻/本売　3,800円/本
防かび　SV



LV-1638　防火種別 1-4　不燃　準不燃
↔32.1cm
巾13.5cm×10m巻/本売　5,500円/本
消臭　抗菌　防かび　SV



LV-1643　防火種別 2-3　準不燃
↔32cm
巾10.5cm×10m巻/本売　4,400円/本
防かび　SV

LV-1124　防火種別 1-4　不燃　準不燃
↔32cm
巾12cm×10m巻/本売　4,400円/本
防かび　SV

LV-1634　防火種別 2-3　準不燃
↔32cm
巾12cm×10m巻/本売　4,700円/本
防かび　SV



LV-1639　防火種別 1-4　不燃　準不燃
↔32cm
巾16cm×10m巻/本売　5,000円/本
防かび　SV



LV-1644　防火種別 1-4　不燃　準不燃
↔32cm
巾11cm×10m巻/本売　4,700円/本
防かび　SV

LV-1630　防火種別 1-4　不燃　準不燃
↔32cm
巾12cm×10m巻/本売　4,400円/本
防かび　SV

LV-1635　防火種別 2-3　準不燃
↔32cm
巾12cm×10m巻/本売　4,700円/本
防かび　SV



LV-1640　防火種別 1-4　不燃　準不燃
↔32cm
巾13cm×10m巻/本売　5,000円/本
防かび　SV



LV-1645　防火種別 1-4　不燃　準不燃
↔10.7cm
巾14cm×10m巻/本売　5,000円/本
防かび　SV

Lilycolor V-WALL 2018-2021

リリカラ・ジョイナー

壁紙の仕上りをより美しく。
アクセント使いや張り分けの演出に最適です。





平面用ジョイナー(90305)施工例

平面用

ジョイナー



90301 ホワイト　90302 ライト木目　90303 ダーク木目　90304 シルバー　90305 ゴールド

商品断面図

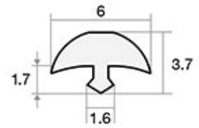

ジョイナー
90301~90305

特殊掛率 1,100円/本
巾6mm×高さ3.7mm×長さ1400mm/本売
素材：ABS樹脂

アタッチメント



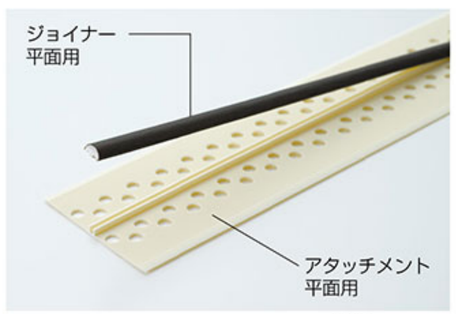

商品断面図

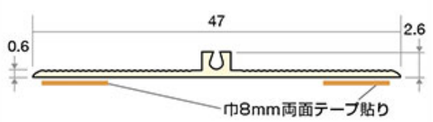

施工断面図



アタッチメント
90311

特殊掛率 600円/本
巾47mm×高さ2.6mm×長さ1800mm/本売
素材：塩化ビニル樹脂

出隅用

ジョイナー



90306 ホワイト　90307 ライト木目　90308 ダーク木目　90309 シルバー　90310 ゴールド

商品断面図

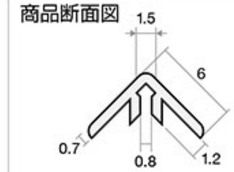

ジョイナー
90306~90310

特殊掛率 1,200円/本
巾6mm×6mm×長さ1400mm/本売
素材：ABS樹脂

アタッチメント

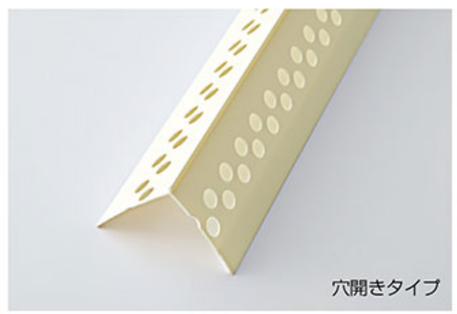

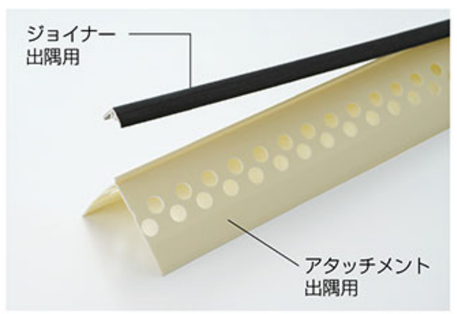

商品断面図

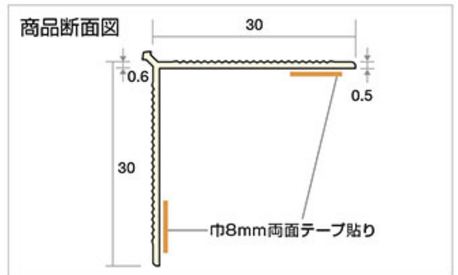

施工断面図

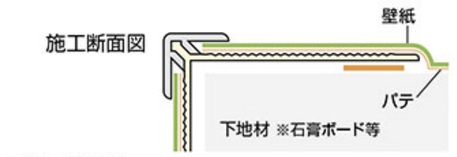

アタッチメント
90312

特殊掛率 700円/本
巾30mm×30mm×長さ1800mm/本売
素材：塩化ビニル樹脂

●施工要領書は別途ご用意しています。 お近くのリリカラ支店・営業所までお問合せください。

Lilycolor WALL 2018-2021

防火認定制度について

防火材料と防火壁装材料について

■防火材料とは、不燃、準不燃、難燃の性能区分に応じて国土交通大臣が定めた材料または認定した材料のことです。
①国土交通大臣が定めた材料とは、建築基準法令等に基づいて告示に具体的な名前をあげて防火性能があるとされた材料です。
②国土交通大臣が認定した材料とは、法令等に基づいて国土交通省の指定する性能評価機関で評価し、防火性能があると国土交通大臣から認められた材料です。

■防火壁装材料とは、国土交通大臣の認定を受けた壁紙のことです。但し、壁紙・下地・施工方法の組合せによって得られた防火性能により認定を受けておりますので、同じ壁紙でも、下地や施工方法によって防火性能が異なる場合があります。また、防火壁装材料としての性能確認は、告示(上記①)に示された防火材料との組合せで行なわれておりますので、下地基材は国土交通大臣が定めた防火材料で、且つ認定仕様に定められた内容・施工方法である必要があります。

※下地となる防火材料・告示についての詳細は別冊資料をご参照ください。

防火性能一覧表

■下表は、当見本帳収録の防火認定壁紙における、施工下地・施工方法との組合せによって得られる防火性能・防火種別を示したものです。

※防火種別とは、防火管理を目的として日本壁装協会が分類し設定した番号です。

防火種別	下地別の防火性能（施工方法：直張り）				収録商品	商品数
	不燃材料	不燃石膏ボード	準不燃材料	金属板		
1-4	不燃	不燃	準不燃	不燃	ビニル壁紙（ボーダー壁紙）	13
2-3	準不燃	準不燃	準不燃	–	ビニル壁紙（ボーダー壁紙）	7
					ビニル壁紙（一般壁紙）	625

■壁紙との組み合せで防火認定取得可能な施工下地の代表例
不燃材料…… 厚さ5mm以上の繊維混入珪酸カルシウム板、モルタル
不燃石膏ボード …… 厚さ12mm以上の石膏ボード
準不燃材料…… 厚さ9mm以上の石膏ボード
金属板…… アルミニウムを除く金属板

※当見本帳非収録品の防火性能一覧・詳細については
別冊資料をご参照ください。

防火壁装材料の認定共同管理について

日本壁装協会において防火壁装材料の「認定共同管理」を開始しています。「認定共同管理」とは、これまでの製造会社や販売会社が取得した防火認定《企業個別認定》とは別に、日本壁装協会が新たに防火認定を取得し、壁紙業界が共同で防火上の品質管理を行なうもので、「類似認定の集約・合理化」「品質やコンプライアンスの更なる向上」を目的としています。

当見本帳収録のビニル壁紙は全てこの《共同認定》となっておりますが、それ以外の壁紙では、今後認定の集約・合理化に伴い、商品の防火認定番号及び防火種別が変更になる場合がありますので、日本壁装協会の「壁紙品質情報検索システム」で最新の情報をご確認ください。

http://www.wacoa.jp/Hekisou/
日本壁装協会 検索

内装制限一覧表

建築基準法施行令第128条の3の2、第128条の4、第129条及び第112条、第128条の3等の内装制限に関する部分を要約一覧表としたもの。

特殊建築物等			対象となる規模等				制限	
			耐火建築物	準耐火建築物(イ)	準耐火建築物	その他の建築物	居室等	通路・階段等
特殊建築物	1	劇場、映画館、演芸場、観覧場、公会堂、集会場	客席の床面積の合計が400m²以上のもの	客席の床面積の合計が100m²以上のもの			壁・難燃以上(床面上1.2m以下除く) 天井・難燃以上(3階以上に居室を有するものは準不燃以上) ※3	壁・天井とも準不燃以上 ※3
	2	病院、ホテル、旅館、下宿、共同住宅、寄宿舎(※1)、児童福祉施設等	3階以上の部分の床面積の合計が300m²以上のもの〔100m²(共同住宅は200m²)以内に防火区画されたものは除く〕		2階の部分の床面積の合計が300m²以上(病院はその部分に患者の収容施設がある場合に限る)のもの	床面積の合計が200m²以上のもの		
	3	百貨店、マーケット、展示場、キャバレー、カフェー、ナイトクラブ、バー、ダンスホール、遊技場、公衆浴場、待合、料理店、飲食店又は物品販売業を営む店舗(床面積10m²以内は除く)	3階以上の部分の床面積の合計が1,000m²以上のもの	2階の部分の床面積の合計が500m²以上のもの		床面積の合計が200m²以上のもの		
	4	自動車車庫、自動車修理工場、映画スタジオ又はテレビスタジオ	全部				壁・天井とも準不燃以上 ※3	壁・天井とも準不燃以上 ※3
	5	地下又は地下工作物内に上記1、2、3の用途の居室を有するもの						
建築物の規模	6	階数が3以上で延べ面積が500m²を超えるもの	学校等(※2)を除く。耐火建築物又は準耐火建築物(イ)の高さ31m以下で100m²以内に防火区画された特殊建築物に供さない居室を除く。本表2欄の高さ31m以下の部分には適用しない。				難燃以上 壁(床面上1.2m以下除く) 天井とも ※3	壁・天井とも準不燃以上 ※3
		階数が2で延べ面積が1,000m²を超えるもの						
		階数が1で延べ面積が3,000m²を超えるもの						
無窓	7	窓その他の開口部を有しない居室(天井の高さ6mを超えるものを除く)	床面積が50m²を超える居室で窓等開放できる部分(天井から下方80cm以内の部分に限る)の面積の合計が床面積の1/50未満のもの				壁・天井とも準不燃以上 ※3	壁・天井とも準不燃以上 ※3
			温湿度調整を必要とする作業室等(法第28条第1項)					
調理室等	8	調理室、浴室その他の室で、かまど、こんろ、その他火を使用する設備又は器具を設けたもの	主要構造部を耐火構造としたものを除く	階数2以上の住宅(事務所、店舗兼用を含む)の最上階以外の階に火を使う設備を設けたもの			壁・天井とも準不燃以上 ※3	
				住宅以外の建築物の火を使う設備を設けたもの				

〈除外規定〉上表各欄の制限は、スプリンクラー等自動式のもの及び令126条の3の規定に適合する排煙設備を設けた部分には適用されません。

防火区画						
9	建築物の11階以上の部分200m²以内に防火区画された共同住宅住戸には適用しない	100m²以内に防火区画	スプリンクラー等自動式のものを設置すれば区画は2倍に拡大できる			
		200m²以内に防火区画(特定防火設備とすること)		壁・天井とも準不燃以上	壁・床面上1.2m以下除く	
		500m²以内に防火区画(特定防火設備とすること)		壁・天井とも不燃		
10	地下街	100m²以内に防火区画				
		200m²以内に防火区画(特定防火設備とすること)		壁・天井とも準不燃以上	壁・床面上1.2m以下除く	
		500m²以内に防火区画(特定防火設備とすること)		壁・天井とも不燃		

①回り縁、窓台、その他これらに類するものは内装制限から除かれています。
②法令の定めによって設けられる避難階段、特別避難階段は、下地とも不燃材で仕上げることとなります。
③内装制限の適用が重複してかかる場合は、法令で規定ある場合を除いては制限の厳しい方が適用されます。
④この一覧表は概要をまとめたものですから、詳細は法令の本文を参照してください。

（平成5年6月25日施行）

※1　下宿、共同住宅、寄宿舎の、準耐火建築物(令第115条2の2第1項第1号の技術基準に適合するもの。1時間耐火)は、耐火建築物とみなされる。
※2　学校、体育館、ボーリング場、スキー場、スケート場、水泳場又はスポーツの練習場。
※3　その仕上げに準ずるものとして国土交通大臣が定める方法により国土交通大臣が定める材料の組合せによってしたもの。

Lilycolor V-WALL 2018-2021

取り扱い上のご注意　以下の内容は、壁紙全般についてのごく一般的な注意事項です。詳細については、別冊資料をご参照ください。

選択上のご注意

1. 防火性について
建築物の内装仕上げには、建築基準法による防火上の基準が設けられています。防火性能は、下地基材と防火壁装材料、および施工方法の組み合わせによって決まりますのでご注意ください。

2. 施工費について
ボーダー壁紙や汚れ防止壁紙、製品厚が薄く表面がフラットな壁紙などは、下地処理や施工に手間がかかる傾向があるため、施工費が割増になる場合があります。あらかじめ商品の特性や現場の状況などを確認の上、商品選択をお願いします。

3. 見本・サンプル・写真について
製造ロットの違いにより、見本やサンプル帳と実際の商品が若干異なる場合があります。また、改良その他の事情により予告なく仕様変更を行なうことがあります。なお、施工例などの写真は、印刷の都合上実物と多少異なって見える場合があります。あらかじめご了承ください。

4. 壁紙商品上の特性について
壁紙は、どの商品も基本的にはある単位の同じ柄の繰り返しで出来ています。特にエンボス加工品は、見る角度や光の入り方によって微妙な凹凸の繰り返しが目立つ場合があります。これは、エンボスロール製造上の特徴であり、現在の技術では完全には防ぐことができません。また、壁紙という商品の性質上、必ずジョイントが存在します。表面の凹凸の少ないフラットな商品や、横方向のテクスチャーの商品はジョイント部が比較的目立ちやすい傾向にあります。これは塗装とは異なり、つなぎ合わせて施工する壁紙である限り避けることのできない商品特性です。あらかじめご了承ください。

商品確認と保管上のご注意

1. 商品確認
商品受領時には、納品書と商品現品・ロット・数量をご確認ください。ロット違いの商品は色差などが生じることもありますので、同一ロット品をご使用ください。

2. 保管はタテ置きで
商品はタテ置きで保管してください。ヨコ積みや井桁積みは置き跡がつきやすく、光沢差やエンボスつぶれの原因となります。特に、表面にフィルム加工された「汚れ防止」壁紙は、商品特性上置き跡がつきやすいのでご注意ください。

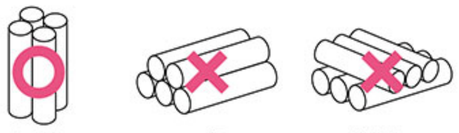

施工上のご注意

下地の調整

1. 下地と同色のパテを使用
必ず下地と同色のパテをご使用ください。下地と異なる色のパテを使用しますと、施工後、下地の色が透けて見える場合があります。

2. きれいな仕上がりは平滑な下地から
施工後の不陸を防ぐため、下地は平滑に仕上げてください。また、ネジ・クギ類は施工後の変色を避けるため、突起を完全に沈め、サビ止めをしてください。

3. 下地や状況に応じたシーラー処理を
ベンキ・コンクリート・モルタル・木質下地の場合は、それぞれ専用のシーラーで必ず下地処理をしてください。特にモルタル下地に「汚れ防止」壁紙を施工する場合はシーラー処理をしないとフクレが発生しやすくなります。また、ベニヤなどの木質系下地に直接施工した場合、時間が経つとシミや変色の原因になりますので下地処理を十分にしてください。シーラーは接着不良や変色を防ぎ、リフォーム時に剥がしやすくなります。

4. 下地は乾燥させてから
コンクリートやモルタルなどの湿式下地、およびシーラー、パテを施した箇所は十分に乾燥(目安として水分率11%以下)してから施工を開始してください。乾燥が不十分な場合、壁紙の変色・剥がれ・カビが発生することがあります。

5. オイルステインなどの下地は避ける
オイルステイン、ニスなどを使用している下地や近接した場所への施工は避けてください。変色の原因になります。

6. カビが発生している場合
張り替え時、下地にカビが発生している場合は、十分にカビを殺菌し、乾燥させてから施工してください。

7. 浮いた裏打紙の処理
張り替え時、下地面に残った裏打紙(残紙)は剥がしてから施工してください。残紙が浮いたままで施工しますと目隙などの原因になりますのでご注意ください。

施工糊と施工環境について

1. 施工環境に合わせた準備を
環境や温度に合わせて接着剤の配合やうませ時間を調整したり、部屋を暖めるなどの配慮をお願いします。特に5℃以下の環境では糊の接着力が弱く、施工不良の原因になりますので、施工糊の注意事項を必ず守ってください。

2. 糊付後の注意点
適切なオープンタイムを取ってください。施工を容易にするとともに、フクレの発生を防ぎます。また、壁紙をきつく折り畳んだり、湾曲部に荷重がかからないようにしてください。折れジワが発生し、元に戻らない場合があります。特に「汚れ防止」壁紙はご注意ください。

張り付け

1. 有効巾について
壁紙は必ず有効巾でご使用ください。重ねしろは有効巾に含みません。有効巾を超えた使用は、左右色違いの原因となります。

2. 柄合わせマークの確認
柄合わせを要する商品は、基本的には柄合わせマーク同士を合わせて施工してください。柄合わせの必要な商品は、サンプル帳に「リピート」を表示しています。特にステップ柄合わせは、一般的な平行合わせとは合わせ方が異なりますので、ご注意ください。(商品特性上、柄合わせマークがない場合があります。ご了承ください。)

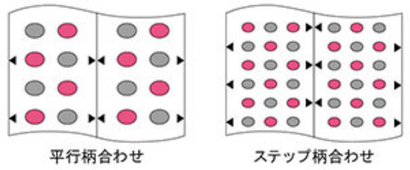

3. ジョイント位置について
ジョイント位置は、端部同士で施工してください。両端部と中央部では、色差が生じる場合があります。また、窓の上下など一部だけを横貼りにすると、色違いを生じますので、必ず同じ方向で張ってください。

4. 石膏ボード下地の注意点
カッター刃で石膏ボードの原紙まで切り込むと目隙の原因となりますので、カットの際は下敷きをご使用ください。また、ボードの合わせ目ではジョイントしないでください。仕上がりに支障をきたすことがあります。

5. ベニヤ下地の注意点
ベニヤなどの木質下地に重ね断ち施工する場合、カッターでシーラー塗布面を傷つけますとアクの滲み出しによる変色の原因になりますので、カットの際は下敷きをご使用ください。もしくは突き付け施工をおすすめします。

6. ジョイント部のカットについて
ジョイント部をカットする際は、目隙を防ぐため、定規を使用しカッターの刃をまっすぐに入れてください。地ベラを使うと切り口が斜めになり目隙の原因になります。

7. 三巾ほど施工した時点で状態を確認
商品検査には十分配慮しておりますが、念のため三巾ほど施工した時点で問題のないことをご確認ください。明らかに製品に欠陥があると判断された場合には、直ちに作業を中断し当社までご連絡頂けますようお願い申し上げます。三巾以降相当量の作業を進行した場合、施工費賠償の請求、商品の返品等は原則としてお受けいたしかねますのでご了承ください。

8. 入隅の処理は建物の構造に適した方法を
ボードやパネル下地の継ぎ目をまたいで壁紙を施工すると、入隅にフクレやよじれ・割れなどが発生する場合があります。これは、建物の構造上の問題で避けることは出来ません。ましてや下地の動きを壁紙で防ぐことは不可能です。できるだけ入隅で壁紙をジョイントすることをおすすめします。

養　生

1. 養生テープについて
粘着性の強いテープの使用は、破れや汚れ、変色の原因になりますのでご注意ください。

2. 付着した糊や汚れの処理
壁紙の表面や廻り縁などに糊、汚れなどがつかないよう十分ご注意ください。付着した場合は、直ちに拭き取ってください。そのまま放置すると、カビや変色の原因になります。

3. 施工後は自然乾燥を
施工後は、接着剤が安定するまで自然乾燥させてください。急速に乾燥させると剥がれ・めくれなどの原因になります。

4. 換気を十分にする
施工中および施工後一週間程度は、換気を十分に行なってください。換気が十分でないと、室内に臭いが残る場合があります。

廃棄上のご注意

1. 残材を焼却しない
ビニル壁紙の残材やサンプル帳を焼却しないでください。燃やすと塩化水素ガスなどが発生し、目・粘膜などを刺激しますのでご注意ください。

2. 壁紙の残材は適切な廃棄処理を
壁紙の残材やカタログを処理する場合は、許可を受けた産業廃棄物処理業者に処分を委託してください。少量の残材を一般廃棄物(家庭ゴミ)として処理する場合は、市町村条例に基づき処分してください。なお、業者の方が廃棄する場合には産業廃棄物となりますのでご注意ください。

Lilycolor WALL 2018-2021

使用上のご注意　―メンテナンスと快適な住まい―

壁紙は色や柄などの意匠性を重視した化粧仕上げ材ですから、コンクリートなど他の建材と異なり、10～20年といった長期間にわたる維持は期待できません。したがって、ある程度の期間はメンテナンスを行ない、次いで張り替えるという使い方が、壁紙の価値を活かす最適の方法です。壁紙は室内のホコリや油汚れ・手垢などにより自然と徐々に汚れていきます。仕上がりの美しさを維持していただくためにも、使用上の注意とメンテナンスにご配慮ください。壁紙の耐用年数は、使い方次第で大きく異なってくるものです。

一般的注意事項

1.入居後は、まず換気を

施工時の臭いが残っている場合がありますので、入居後一週間程度は十分に換気を行なってください。



2.直射日光からの保護

直射日光が当たると、紫外線により色褪せがしやすくなります。部屋を使用していないときは、カーテンやブラインドを活用し、直射日光を避けるよう心がけてください。

3.高温・熱風を避ける



ストーブなど暖房器具の熱風が直接壁紙に当たらないようにしてください。また、キッチンのレンジやダウンライトのすぐ近くなど、高温になる場所への使用は避けてください。熱により壁紙が変形、変色することがあります。

4.粘着テープを貼らない

粘着テープ(セロハンテープやガムテープなど)を壁紙に貼らないでください。テープの粘着剤が壁紙に移行し、変色や汚れの原因となります。また、粘着テープを剥がす時に壁紙が破損することがあります。



5.薬品や化粧品などを付着させない

スプレー式の薬品、殺虫剤、化粧品を壁紙に吹き付けないでください。壁紙が変色することがあります。



6.家具を壁面に密着させない

家具の塗料に含まれる色素やベニヤの色素により壁紙が変色することがあります。家具と壁紙の間は空間の余裕をとってください。空間を設けることは、変色だけでなく結露やカビの予防にもなります。

7.室内空気の汚れについて

室内空気の汚れ(ホコリ、タバコ、キッチンからの油煙など)は、壁紙を短時間で黄変させてしまいます。特に壁紙のジョイント部は、壁裏面との通気口となりやすく、壁紙表面と比較し空気の流れが集中するため汚れが目立つ場合があります。できるだけ室内の換気を心がけてください。



ホコリや汚れ

ホコリは、時々ハタキをかけたり、電気掃除機などで吸い取ってください。不要になったストッキングを細長い棒に巻きつけて、静電気でホコリを吸い取る方法も効果的です。ホコリや汚れを放置しておきますと、湿気や油分を吸って取りにくくなりますので、長時間放置しないようにご注意ください。汚れは多種多様なものがあり、種類や放置時間によって除去できない場合があります。

● 汚れが付着したら《一般ビニル壁紙の場合》

ビニル製の壁紙は、一般的に吸湿性や通気性がほとんどないので、シミやホコリには強く、手垢や油汚れには比較的弱いというのが特徴です。数ある壁紙の素材の中でもメンテナンス性に優れた部類にあり、軽い汚れなら水拭きや洗剤で落とすことができます。但し、表面にフィルム加工された汚れ防止壁紙と異なり、クレヨンや水性ペンなどの頑固な汚れは落とせません。



飲食物や調味料などの水汚れは、直ちにかたく絞ったスポンジやタオルで汚れを吸い取るように拭き取ってください。最初から強くこすると、汚れが染み込んだり広がることがありますので注意しましょう。落ちにくい場合には中性洗剤をご使用ください。出来るだけ早急に対処することが汚れを落とすコツです。拭き掃除が終わりましたら、必ず真水かぬるま湯で洗剤が残らないようきれいに拭き取ってください。洗剤の拭き残しは変色の原因になります。

※強い洗剤やシンナーなどの有機溶剤は、変色や表面破損の原因になりますので使用しないでください。
※張り合わせ部分に水が入ると剥がれの原因になりますのでご注意ください。
※壁紙を拭く場合はあまり強くこすらないでください。壁紙表面が破損することがあります。

● 汚れが付着したら《汚れ防止壁紙の場合》

「汚れ防止」壁紙は、表面のフィルム加工により壁紙内部に汚れが浸透しにくく、汚れが拭き取りやすくなっています。日常生活の一般的な汚れ・飲食物の汚れなら水や中性洗剤で落とせます。



日常生活の汚れは、かたく絞ったスポンジやタオルで水拭きしてください。落ちにくい場合は中性洗剤をご使用ください。歯ブラシでこするとより効果的です。

強い洗剤や溶剤の種類によっては変色を起こすことがありますので、念のためあらかじめ目立たないところで試してからにしましょう。壁紙表面に残った洗剤は変色の原因になりますので、真水かぬるま湯できれいに拭き取ってください。

※張り合わせ部分に水が入ると剥がれの原因になりますのでご注意ください。
※表面のフィルムが破損すると、その部分の汚れ防止機能は失われます。拭き取る場合はできるだけ柔らかい布やブラシなどをご使用ください。また、何度も拭き取ることによって目に見えない微細な傷がつき、次第に汚れ防止性能は低下していきます。あらかじめご了承ください。
※汚れ防止機能は、突発的な飲食物の付着や落書きをすぐ拭き取るには適していますが、タバコのヤニのように少しずつ蓄積していくしつこい汚れを完全に除去することは困難です。できるだけ換気を行い、汚れが付かないよう心がけましょう。

部分的な剥がれのメンテナンス

時間の経過と共に部分的な剥がれが生じる場合があります。きれいに補修するコツはできるだけ早く対処することです。剥がれてから時間が経ったものや、劣化して固くなったものは補修が困難になります。剥がれが広がる前に下地の汚れを取り去り、木工用水性接着剤など強めの接着剤を壁紙裏面に塗り付け、十分圧着してください。特に部屋のコーナー部、サッシや水のかかりやすい洗面台の周囲、通気の悪い箇所などは注意しておきましょう。このような場所には、あらかじめコークボンドで枠回りをコーキングしておけば、ある程度剥がれを防ぐことができます。



カ　ビ

カビは見た目の悪さの問題だけでなく、アレルギーや喘息など、病気の原因になることがありますので注意が必要です。カビの発生や繁殖を抑制する「防かび」壁紙もありますが、壁紙単体でカビの発生を防ぐことは不可能です。カビは住宅の構造や生活環境に大きく影響を受けます。常に換気を心がけ、通風を良くし、湿度の上昇をおさえてください。

● カビが発生したら…

カビが発生してしまった場合は、ハウスクリーニング会社などにご相談ください。

結　露

結露や過度の湿気は、シミ・剥がれ・カビの原因となりますので、室内の換気や湿度調整を心がけてください。

● 換気・除湿を行なう

常に換気を心がけ、発生した水蒸気を外へ排出してください。特に浴室や料理時の水蒸気などは換気扇を利用して排出してください。除湿器、吸湿剤などを活用し、余分な水蒸気を除去することも有効です。



● 通気をよくする

家具裏などの隙間に余裕を取り、家全体の空気の流れをよくする工夫をしてください。

● 冬の結露について

室内と外気の温度差が激しい冬は結露しやすい時期です。加湿器を使用した後は特に結露しやすくなります。換気や除湿に十分に注意しましょう。外に面した室内の壁が異常に結露する場合は、断熱材の不足や不備、建物自体の構造の問題が考えられますので、早めに対処しましょう。

塩化ビニル製壁紙の「∞PVC」マーク表示について

平成13年4月1日、「資源の有効な利用の促進に関する法律」（資源有効利用促進法）が施行され、従来の原材料としての再利用（リサイクル）に加えて、新たに廃棄物の発生抑制（リデュース）、部品などの再利用（リユース）対策が追加されました。今回の施行により、塩化ビニル製の建設資材は解体時の分別を容易にするため「∞PVC」マークを表示することが義務づけられました。

《表示内容》
「∞PVC」マークは、壁紙裏面の面積1平方メートルごとに1個以上表示します。
①. 壁紙裏面の表示は、目視で確認できます。
②. 表示は壁紙表面への色の影響を抑えるため、比較的淡いインクを使用しています。
③. 剥がした壁紙の裏面にブラックライトを照射させると、表示マークの確認が容易です。

お願い

平成9年12月から「廃棄物の処理及び清掃に関する法律」（廃棄物処理法）が改正されましたので、新見本帳発行に伴い不要になった見本帳につきましても、産業廃棄物としての取り扱いが必要となりました。従いまして、しかるべき資格を有する産業廃棄物処理業者に直接廃棄を委託して頂きますようお願い申し上げます。当業界では、従来同様廃棄物の適切な処理を更に推進していく所存です。貴社の御理解と御協力をお願い申し上げます。

（一社）日本インテリアファブリックス協会　リリカラ株式会社

リリカラ株式会社　事業所一覧

			TEL	FAX
■東京ショールーム	〒160-8315	東京都新宿区西新宿 7-5-20　2F	03-3366-7824	03-3366-7469
■大阪ショールーム	〒550-0005	大阪府大阪市西区西本町 2-2-2　なにわ筋中央ビル 6F	06-7670-5125	06-7670-7005
■福岡ショールーム	〒810-0071	福岡県福岡市中央区那の津 2-6-4　3F	092-714-3835	092-711-1623
■本　　社	〒160-8315	東京都新宿区西新宿 7-5-20		
		首都圏営業部	03-3366-7825	03-3366-7853
		営業開発部	03-3366-7865	03-3369-5715
横浜営業所	〒222-0033	神奈川県横浜市港北区新横浜 2-17-19　HF 新横浜ビルディング 1F	045-473-9255	045-473-9045
厚木営業所	〒243-0814	神奈川県厚木市妻田南 2-9-29　サウスコムーネ N105 号	046-295-0435	046-295-0465
多摩営業所	〒190-0013	東京都立川市富士見町 1-18-15　アテナビル 1F	042-525-6865	042-525-7975
甲府出張所	〒409-3866	山梨県中巨摩郡昭和町西条 554-1　サンシャイン有泉 105 号	055-275-3945	055-275-4058
静岡営業所	〒422-8035	静岡県静岡市駿河区宮竹 1-3-18	054-237-9225	054-237-9125
千葉営業所	〒262-0033	千葉県千葉市花見川区幕張本郷 5-2-11　アトレー幕張 101 号	043-382-3375	043-382-3385
さいたま営業所	〒330-0856	埼玉県さいたま市大宮区三橋 1-586-2	048-665-4075	048-665-0675
前橋営業所	〒371-0801	群馬県前橋市文京町 3-6-17	027-221-5815	027-221-5812
新潟営業所	〒950-0983	新潟県新潟市中央区神道寺 1-16-12	025-244-5885	025-244-5856
宇都宮営業所	〒320-0827	栃木県宇都宮市花房 3-3-39	028-634-5425	028-634-3929
水戸営業所	〒311-4153	茨城県水戸市河和田町 169	029-254-8655	029-254-7095
長野営業所	〒381-0037	長野県長野市西和田 1-9-14	026-241-0245	026-241-0246
■札幌支店	〒063-0832	北海道札幌市西区発寒 12 条 12-2-20	011-666-2125	011-666-3696
■東北支店	〒983-0004	宮城県仙台市宮城野区岡田西町 3-10	022-288-3185	022-288-3195
郡山営業所	〒963-8851	福島県郡山市開成 6-157-1　石沢ビル 103 号	024-935-9855	024-935-9875
盛岡営業所	〒020-0866	岩手県盛岡市本宮 2-11-7　浅沼 2 号館 102 号	019-636-2155	019-636-2655
■大阪支店	〒579-8037	大阪府東大阪市新町 11-8	072-947-3005	072-942-7845
京都営業所	〒601-8106	京都府京都市南区上鳥羽北中ノ坪町 7	075-681-9335	075-661-4811
神戸営業所	〒652-0815	兵庫県神戸市兵庫区三川口町 1-2-3	078-651-7145	078-651-7235
北陸営業所	〒921-8801	石川県野々市市御経塚 1-55　オフィス 21 イデアル 105 号	076-294-5825	076-294-5435
名古屋営業所	〒460-0008	愛知県名古屋市中区栄 1-31-41　大井ビル 1F	052-223-3955	052-223-3910
■広島支店	〒738-0021	広島県廿日市市木材港北 5-52	0829-32-4555	0829-32-4700
山口出張所	〒754-0012	山口県山口市小郡船倉町 4-29　上田ビル 102 号	083-974-5185	083-974-5175
岡山営業所	〒700-0972	岡山県岡山市北区上中野 1-16-23　上中野中塚ビル 1F	086-245-6295	086-245-8426
山陰出張所	〒690-0044	島根県松江市浜乃木 2-15-7　サンビビル 1F	0852-60-9435	0852-60-9385
四国営業所	〒761-8071	香川県高松市伏石町 2173-1	087-815-1855	087-865-2445
■九州支店	〒810-0071	福岡県福岡市中央区那の津 2-6-4	092-781-8125	092-711-1623
北九州営業所	〒802-0804	福岡県北九州市小倉南区下城野 2-16-4	093-951-1075	093-922-5197
熊本営業所	〒862-0912	熊本県熊本市東区錦ケ丘 27-21	096-365-7125	096-368-3756
鹿児島営業所	〒890-0056	鹿児島県鹿児島市下荒田 4-30-5　プレジデントビル下荒田 1F	099-256-8355	099-256-8254
沖縄営業所	〒901-2114	沖縄県浦添市安波茶 1-27-8　大翔ビル 204 号	098-880-0705	098-876-8905
■東京流通センター	〒140-0003	東京都品川区八潮 3-2-33　エフ・プラザ東京 C-1 棟	03-3790-5555	03-3790-5224
■東大阪流通センター	〒579-8037	大阪府東大阪市新町 11-8	072-987-6625	072-988-3325

製作／リリカラ株式会社　発行／2018年5月

V-wall

2018-2021 wallcoverings



Lilycolor