

PLAIN

色×色の組み合わせを楽しむくらし。





FD-53244 / レース FD-53488

FD-53241~53244

生地価格 3,000円/m² 4,500円/m

生地巾 150cm

- ◆組成 ポリエステル100%
- ◆リピート ↓ - cm ↔ - cm ◆取扱い表示 リ-30
- ◆寸法変化率 水洗い ↓ 0.0% ↔ 0.0% ドライ ↓ 0.0% ↔ 0.0% (日本製)

STYLE MARK

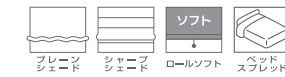

FUNCTION



形態安定縫製仕様価格表

約2倍ヒダ / タッセル含む

H	W	68~150 (2巾)	~225 (3巾)	~300 (4巾)	~375 (5巾)	~450 (6巾)
~120		24,200	34,700	45,300	55,800	66,400
~140		26,800	38,700	50,600	62,400	74,300
~160		29,400	42,600	55,800	69,000	82,200
~180		32,100	46,600	61,100	75,600	90,200
~200		34,700	50,600	66,400	82,200	98,100
~220		37,400	54,500	71,700	88,800	106,000
~240		40,000	58,500	77,000	95,400	113,900
~260		42,600	62,400	82,200	102,000	121,800
~280		45,300	66,400	87,500	108,600	129,800

約1.5倍ヒダ 89~196 ~300 ~400 ~500

※最大仕上りサイズ:片開きはW270cmまで、両開きはW540cmまで。 税抜/円

プレーンシェード価格表

ドラム式 / style no.60

H	W	30~45	~90	~140	~190	~240
50~100		17,800	21,800	26,400	35,000	39,700
~140		20,300	24,300	29,100	39,200	44,200
~180		22,700	26,800	31,800	43,500	48,600
~220		25,100	29,300	34,500	47,800	53,100
~260		27,500	31,800	37,200	52,000	57,500
~300		30,000	34,300	39,900	56,300	62,100

※ドラム式=仕上り巾39cm以下の場合、仕上り丈は200cmまで。 税抜/円

※コード式価格=ドラム式価格+3,000円

※上記以外の寸法は別冊「お仕上り価格表」をご覧ください。

繊細な光沢感とふっくらとした楊柳調の使いやすい無地です。

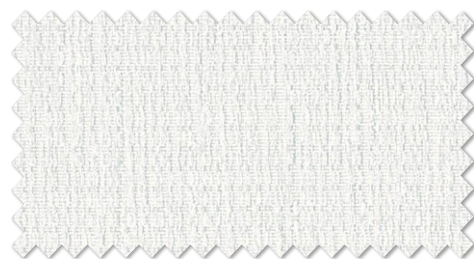

FD-53241*

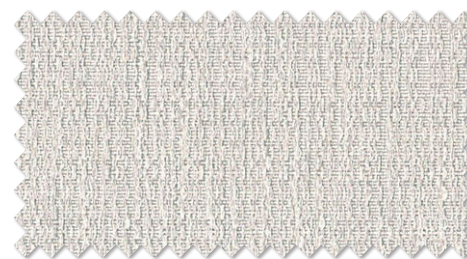

FD-53243*

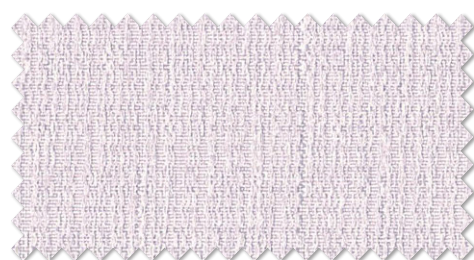

FD-53242*

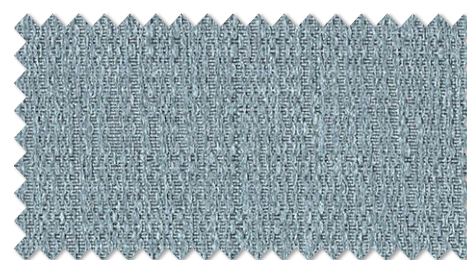

FD-53244*



コーディネートレース FD 53488 (P.219参照)

ウォッシュブル



FD-53246 / レースFD-53480



フラットカーテンFD-53248

キラキラとした光沢感を、糸と組織で表現した無地調ジャカード。

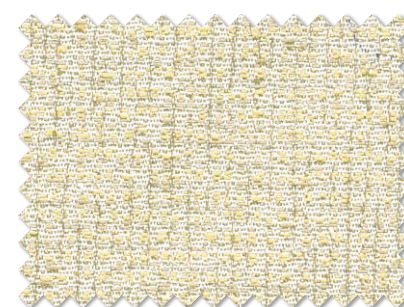

FD-53245



FD-53247

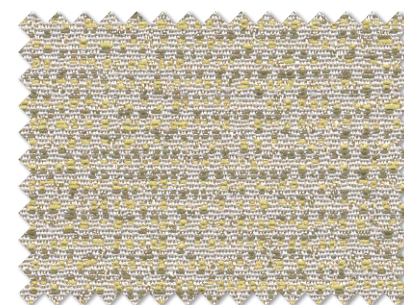

FD-53246

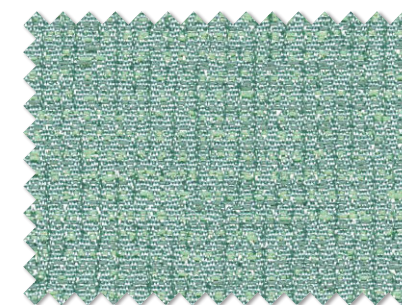

FD-53248



コーディネートレース
FD 53498 (P.224参照)
ウォッシュアップル

FD-53245~53248

生地価格 3,600円/m² 5,400円/m 生地巾 150cm

- ◆ 組成 ポリエステル100%
- ◆ リピート ↓ - cm ↔ - cm ◆ 取扱い表示 リ-30
- ◆ 寸法変化率 水洗い ↓ 0.0% ↔ 0.3% ドライ ↓ -0.3% ↔ 0.0% (日本製)

STYLE MARK



FUNCTION



形態安定縫製仕様価格表

約2倍ヒダ / タッセル含む

H	W	68~150 (2巾)	~225 (3巾)	~300 (4巾)	~375 (5巾)	~450 (6巾)
~120		27,400	39,400	51,400	63,400	75,400
~140		30,400	43,900	57,400	70,900	84,400
~160		33,400	48,400	63,400	78,400	93,400
~180		36,400	52,900	69,400	85,900	102,400
~200		39,400	57,400	75,400	93,400	111,400
~220		42,400	61,900	81,400	100,900	120,400
~240		45,400	66,400	87,400	108,400	129,400
~260		48,400	70,900	93,400	115,900	138,400
~280		51,400	75,400	99,400	123,400	147,400
約1.5倍ヒダ		89~196	~300	~400	~500	

※最大仕上りサイズ:片開きはW270cmまで、両開きはW540cmまで。 税抜/円

ブレーションシェード価格表

ドラム式 / style no.60

H	W	30~45	~90	~140	~190	~240
50~100		18,800	22,800	27,300	36,800	41,500
~140		21,500	25,600	30,300	41,700	46,600
~180		24,300	28,300	33,300	46,500	51,600
~220		27,000	31,100	36,300	51,400	56,700
~260		29,700	33,900	39,300	56,200	61,800
~300		32,500	36,700	42,400	61,100	66,900

※ドラム式=仕上り巾39cm以下の場合、仕上り丈は200cmまで。 税抜/円

※コード式価格=ドラム式価格-3,000円

※上記以外の寸法は別冊「お仕上り価格表」をご覧ください。



FD-53249

スッキリとしたジオメトリックを繊細な組織で仕上げました。

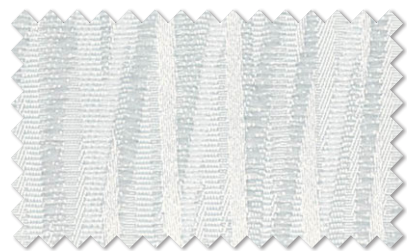

FD-53249*

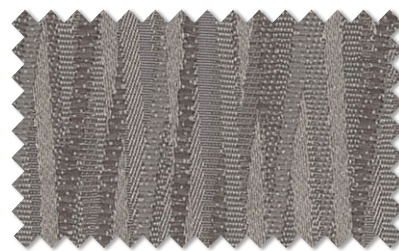

FD-53251*

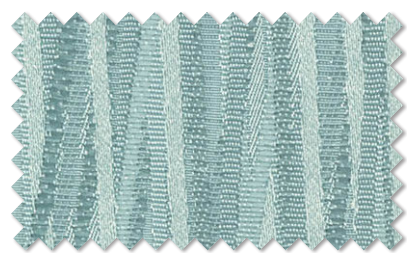

FD-53250*



コーディネートレース FD 53497 (P.223参照)

ウォッシュアブル



FD-53251 / レースFD-53494

FD-53249~53251

生地価格 3,460円/m² 5,200円/m 生地巾 150cm

- ◆ 組成 ポリエステル100%
- ◆ リピート ↓25.2cm ↔ 7.2cm ◆ 取扱い表示 リ-30
- ◆ 寸法変化率 水洗い ↓0.2% ↔ -0.2% ドライ ↓0.5% ↔ 0.3% (日本製)

STYLE MARK



FUNCTION



形態安定縫製仕様価格表

約2倍ヒダ / タッセル含む

H	W	68~150 (2巾)	~225 (3巾)	~300 (4巾)	~375 (5巾)	~450 (6巾)
~120		29,600	42,100	55,200	68,400	80,700
~140		33,300	47,900	62,500	77,100	91,700
~160		33,300	47,900	62,500	77,100	91,700
~180		36,900	53,000	69,800	86,500	102,600
~200		40,600	58,800	77,100	95,300	114,300
~220		44,200	64,600	84,400	104,900	125,300
~240		47,900	69,800	91,700	114,300	136,200
~260		47,900	69,800	91,700	114,300	136,200
~280		51,500	75,700	99,000	123,000	147,200
約1.5倍ヒダ		89~196	~300	~400	~500	

※最大仕上りサイズ:片開きはW270cmまで、両開きはW540cmまで。 税抜/円

プレーンシェード価格表

ドラム式 / style no.60

H	W	30~45	~90	~140	~190	~240
50~100		19,000	23,000	27,600	37,300	41,900
~140		22,200	26,200	30,900	42,900	47,800
~180		24,400	28,400	33,400	46,300	51,400
~220		27,500	31,600	36,800	51,900	57,200
~260		30,600	34,800	40,200	57,500	63,000
~300		32,400	36,600	42,300	60,900	66,700

※ドラム式=仕上り巾39cm以下の場合、仕上り丈は200cmまで。 税抜/円

※コード式価格=ドラム式価格+3,000円

※上記以外の寸法は別冊「お仕上り価格表」をご覧ください。

上質なシャンタンを、30色取り揃えました。



FD-53252

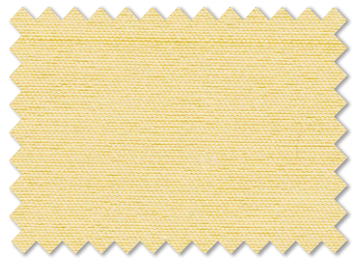

FD-53258

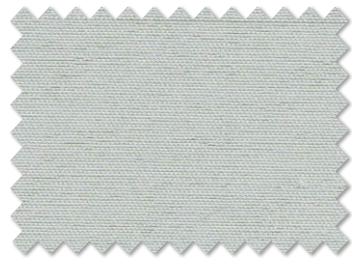

FD-53264

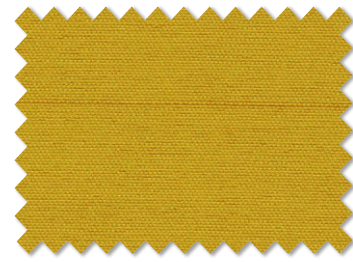

FD-53270

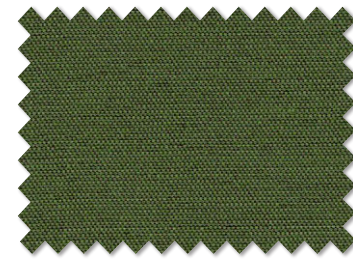

FD-53276



FD-53253

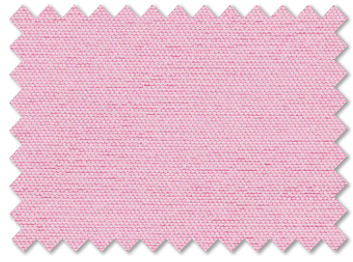

FD-53259

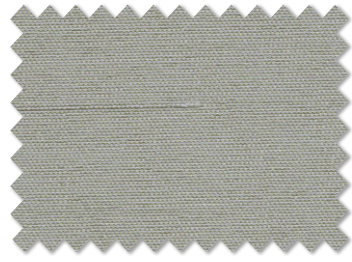

FD-53265

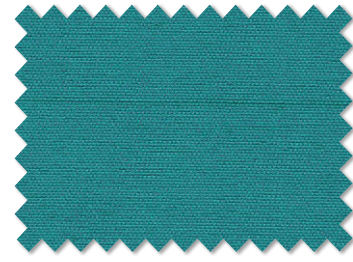

FD-53271

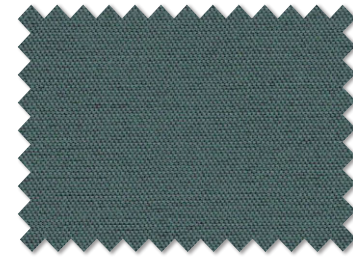

FD-53277



FD-53254

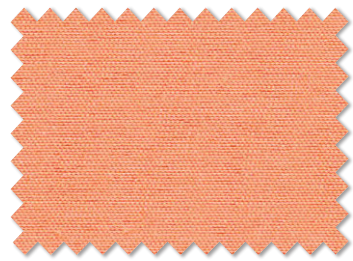

FD-53260

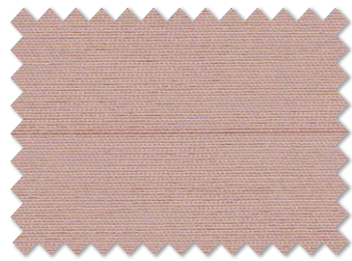

FD-53266

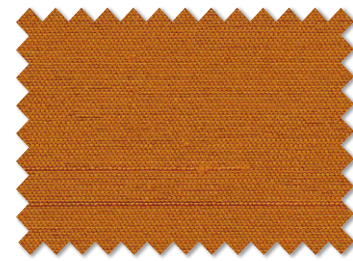

FD-53272

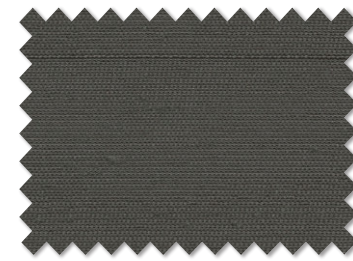

FD-53278

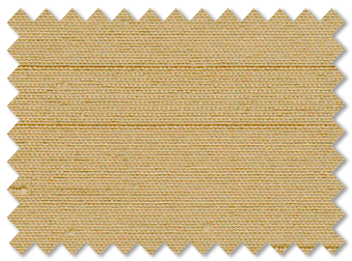

FD-53255

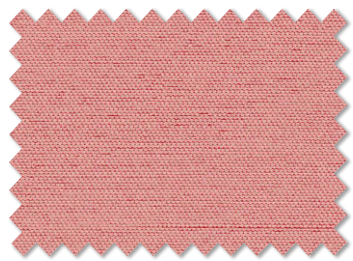

FD-53261



FD-53267

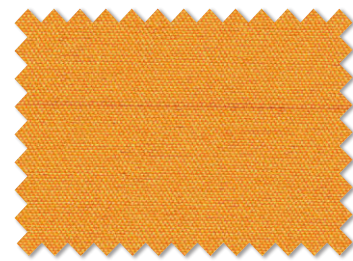

FD-53273



FD-53279

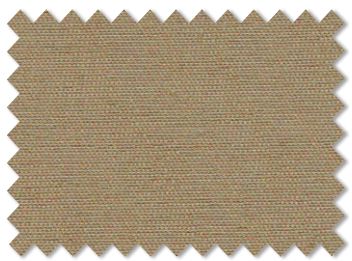

FD-53256



FD-53262

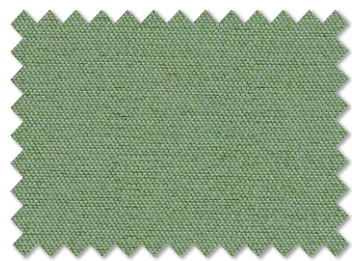

FD-53268



FD-53274

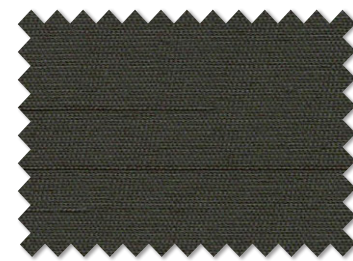

FD-53280

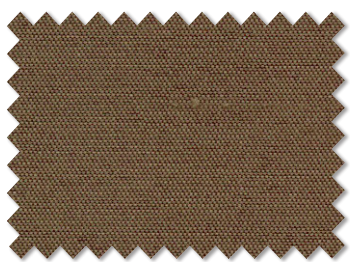

FD-53257

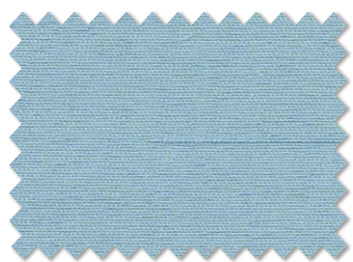

FD-53263

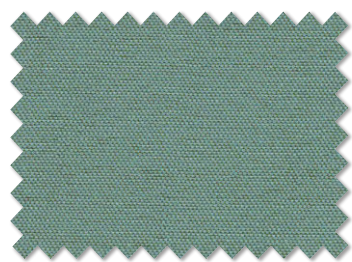

FD-53269



FD-53275



FD-53281



FD-53259 / レースFD-53499



ロールソフトS01-53270



(手前から) FD-53255 + 53706F
FD-53278 / FD-53267 / FD-53270



FD-53271 / レースFD-53484

FD-53252~53281

生地価格 3,200円/m² 4,800円/m 生地巾 150cm

- ◆ 組成 ポリエステル100%
- ◆ リピート ↓ - cm ↔ - cm ◆ 取扱い表示 リ-30
- ◆ 寸法変化率 水洗い ↓ -0.3% ↔ 0.0% ドライ ↓ 0.2% ↔ -0.2% (日本製)

STYLE MARK



FUNCTION



形態安定縫製仕様価格表

約2倍ヒダ / タッセル含む

H	W	68~150 (2巾)	~225 (3巾)	~300 (4巾)	~375 (5巾)	~450 (6巾)
~120		25,200	36,300	47,300	58,400	69,400
~140		28,000	40,400	52,800	65,300	77,700
~160		30,800	44,600	58,400	72,200	86,000
~180		33,500	48,700	63,900	79,100	94,200
~200		36,300	52,800	69,400	86,000	102,500
~220		39,000	57,000	74,900	92,900	110,800
~240		41,800	61,100	80,400	99,800	119,100
~260		44,600	65,300	86,000	106,700	127,400
~280		47,300	69,400	91,500	113,600	135,600
約1.5倍ヒダ		89~196	~300	~400	~500	

※最大仕上りサイズ:片開きはW270cmまで、両開きはW540cmまで。 税抜/円

プレーンシェード価格表

ドラム式 / style no.60

H	W	30~45	~90	~140	~190	~240
50~100		18,100	22,100	26,700	35,600	40,300
~140		20,700	24,700	29,500	40,000	45,000
~180		23,200	27,300	32,300	44,500	49,600
~220		25,800	29,900	35,100	49,000	54,300
~260		28,200	32,500	37,900	53,400	59,000
~300		30,800	35,100	40,700	57,900	63,700

※ドラム式=仕上り巾39cm以下の場合、仕上り丈は200cmまで。 税抜/円
※コード式価格=ドラム式価格-3,000円
※上記以外の寸法は別冊「お仕上り価格表」をご覧ください。

FD-53282~53285

生地価格 1,980円/m 生地巾 100cm

- ◆ 組成 ポリエステル100%
- ◆ リピート ↓4.5cm ↔ 4.0cm ◆ 取扱い表示 リ-30
- ◆ 寸法変化率 水洗い ↓-0.2% ↔ -0.2% ドライ ↓-0.3% ↔ -0.3% (日本製)

FUNCTION



形態安定縫製仕様価格表

約2倍ヒダ / タッセル含む

H	W	45~100 (2巾)	~150 (3巾)	~200 (4巾)	~250 (5巾)	~300 (6巾)
~120		13,200	18,600	24,000	29,400	35,200
~140		14,200	20,300	26,400	32,500	38,500
~160		15,900	22,700	29,400	36,500	43,300
~180		17,300	24,700	32,100	39,600	47,000
~200		18,600	26,700	35,200	43,300	51,400
~220		20,000	28,700	37,500	46,300	55,100
~240		21,300	30,800	40,600	50,000	59,800
~260		22,700	32,800	42,900	53,100	63,200
~280		24,000	35,200	46,000	56,800	68,000
約1.5倍ヒダ		57~120	~200	~266	~333	~400

※最大仕上りサイズ:片開きはW270cmまで、両開きはW540cmまで。 税抜/円



FD-53283 / レース FD-53574

さらりとした表面感にさりげないジオメトリックパターン。お手頃価格です。



FD-53282

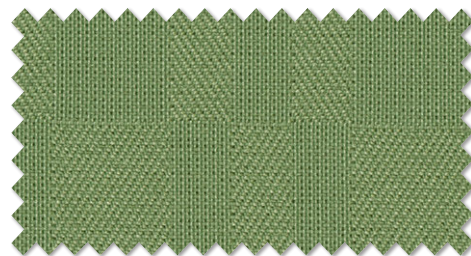

FD-53284

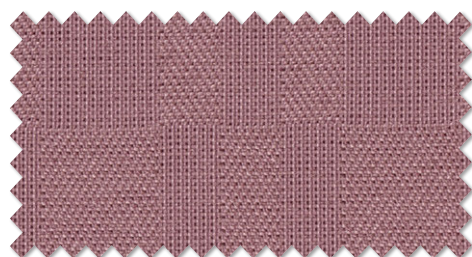

FD-53283

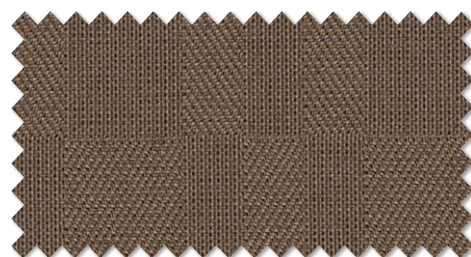

FD-53285



コーディネートレース FD 53523 (P.240参照)

ウォッシュアプル 遮熱 ミラー

FD-53286~53293

生地価格 2,600円/m² 3,900円/m 生地巾 150cm

- ◆組成 ポリエステル100%
- ◆リピート ↓ - cm ← - cm ◆取扱い表示 リ-30
- ◆寸法変化率 水洗い ↓ -0.7% ↔ -0.2% ドライ ↓ -0.2% ↔ 0.0% (日本製)

STYLE MARK

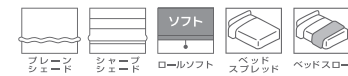

FUNCTION



※ご注文の際は、表面 (A・B) をご指定ください。
ご指定がない場合は、A面を表面として縫製いたします。

形態安定縫製仕様価格表

約2倍ヒダ / タッセル含む

H	W	68~150 (2巾)	~225 (3巾)	~300 (4巾)	~375 (5巾)	~450 (6巾)
~120		22,000	31,600	41,200	50,800	60,400
~140		24,400	35,200	46,000	56,800	67,600
~160		26,800	38,800	50,800	62,800	74,800
~180		29,200	42,400	55,600	68,800	82,000
~200		31,600	46,000	60,400	74,800	89,200
~220		34,000	49,600	65,200	80,800	96,400
~240		36,400	53,200	70,000	86,800	103,600
~260		38,800	56,800	74,800	92,800	110,800
~280		41,200	60,400	79,600	98,800	118,000

約1.5倍ヒダ 89~196 ~300 ~400 ~500
※最大仕上りサイズ:片開きはW270cmまで、両開きはW540cmまで。 税抜/円

ブレースィード価格表

ドラム式 / style no.60

H	W	30~45	~90	~140	~190	~240
50~100		17,200	21,200	25,800	33,800	38,400
~140		19,400	23,500	28,300	37,600	42,600
~180		21,600	25,700	30,800	41,500	46,600
~220		23,900	28,000	33,200	45,300	50,700
~260		26,000	30,300	35,700	49,200	54,700
~300		28,300	32,600	38,200	53,000	58,800

※ドラム式=仕上り巾39cm以下の場合、仕上り巾は200cmまで。 税抜/円
※コード式価格=ドラム式価格-3,000円
※上記以外の寸法は別冊「お仕上り価格表」をご覧ください。

リバーシブルはコーディネート様々、シャンプレーと光沢感が特長です。

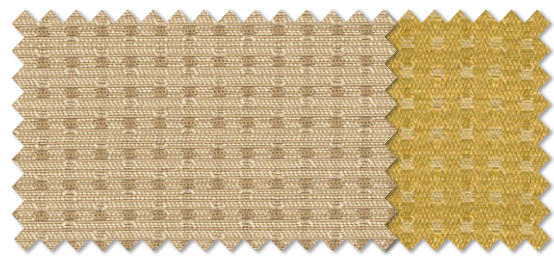

FD-53286 A面(表) B面(裏)

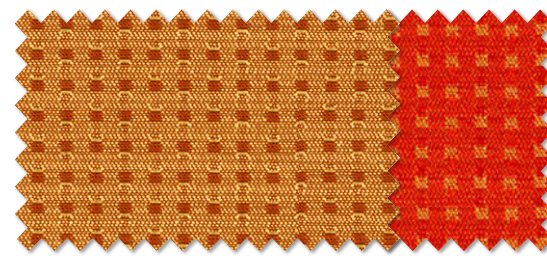

FD-53290 A面(表) B面(裏)

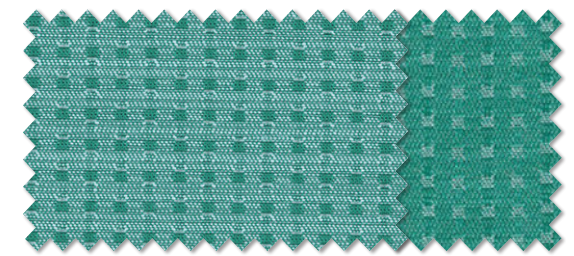

FD-53292 A面(表) B面(裏)

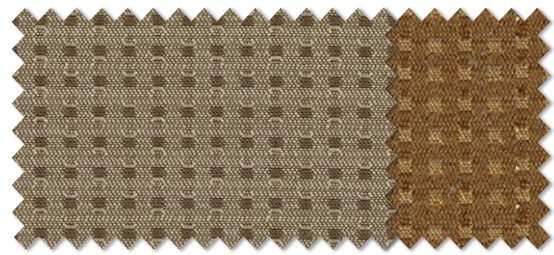

FD-53287 A面(表) B面(裏)

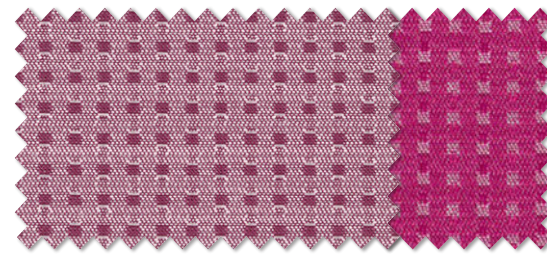

FD-53291 A面(表) B面(裏)

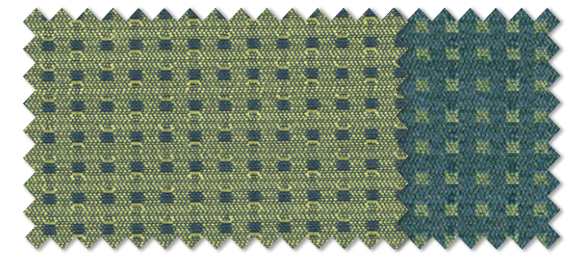

FD-53293 A面(表) B面(裏)

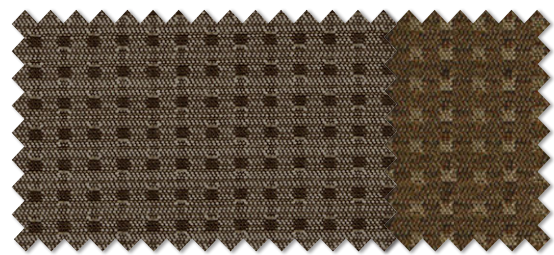

FD-53288 A面(表) B面(裏)

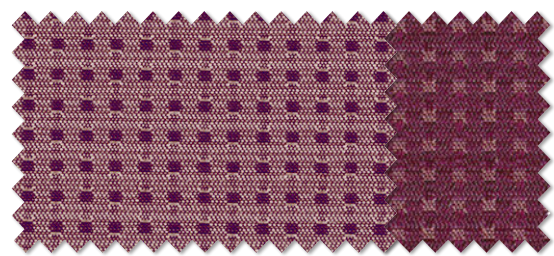

FD-53289 A面(表) B面(裏)



FD-53293 / ストレートバランス FD-53293 B面 / レース FD-53502

深みのあるミックス調のカラーと、ザックリとした手持ち感がナチュラルモダンな印象です。



FD-53294

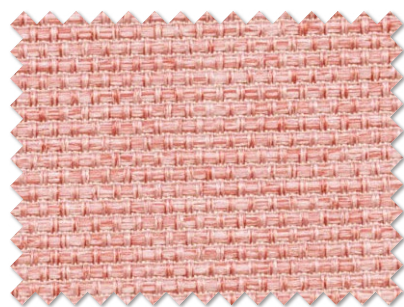

FD-53298



FD-53302

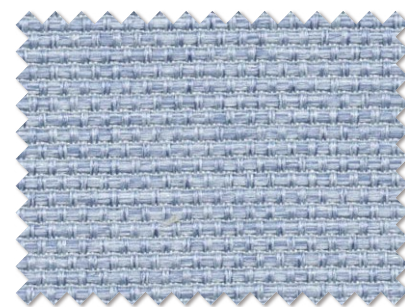

FD-53306



FD-53295



FD-53299



FD-53303

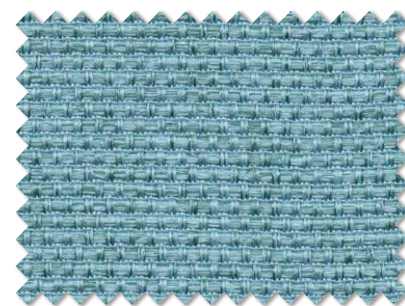

FD-53307



FD-53296



FD-53300



FD-53304

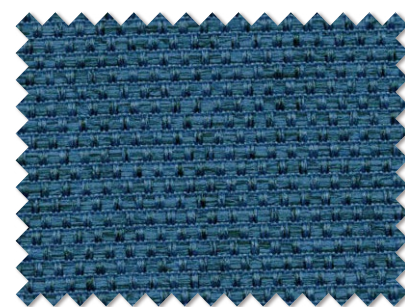

FD-53308

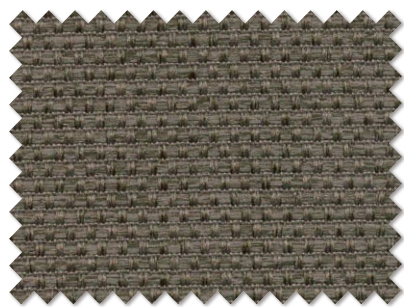

FD-53297



FD-53301

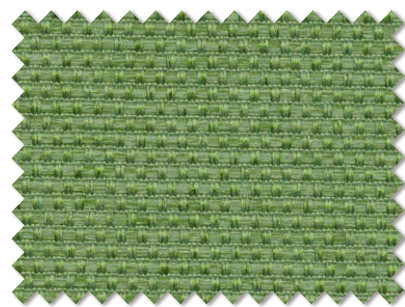

FD-53305

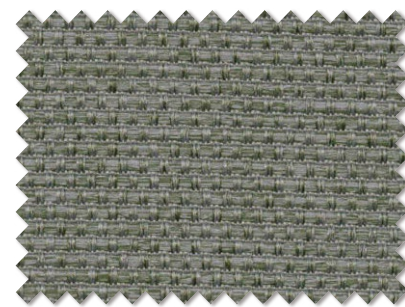

FD-53309

FD-53294~53309

生地価格 3,000円/m² 4,500円/m 生地巾 150cm

- ◆組成 ポリエステル100%
- ◆リピート ↓ - cm ↔ - cm ◆取扱い表示 リ-30
- ◆寸法変化率 水洗い ↓ -0.8% ↔ 0.0% ドライ ↓ -0.7% ↔ -0.7% (日本製)

STYLE MARK



FUNCTION



形態安定縫製仕様価格表

約2倍ヒダ / タッセル含む

H	W	68~150 (2巾)	~225 (3巾)	~300 (4巾)	~375 (5巾)	~450 (6巾)
~120		24,200	34,700	45,300	55,800	66,400
~140		26,800	38,700	50,600	62,400	74,300
~160		29,400	42,600	55,800	69,000	82,200
~180		32,100	46,600	61,100	75,600	90,200
~200		34,700	50,600	66,400	82,200	98,100
~220		37,400	54,500	71,700	88,800	106,000
~240		40,000	58,500	77,000	95,400	113,900
~260		42,600	62,400	82,200	102,000	121,800
~280		45,300	66,400	87,500	108,600	129,800
約1.5倍ヒダ		89~196	~300	~400	~500	

※最大仕上りサイズ:片開きはW270cmまで、両開きはW540cmまで。 税抜/円

プレーンシェード価格表

ドラム式 / style no.60

H	W	30~45	~90	~140	~190	~240
50~100		17,800	21,800	26,400	35,000	39,700
~140		20,300	24,300	29,100	39,200	44,200
~180		22,700	26,800	31,800	43,500	48,600
~220		25,100	29,300	34,500	47,800	53,100
~260		27,500	31,800	37,200	52,000	57,500
~300		30,000	34,300	39,900	56,300	62,100

※ドラム式=仕上り巾39cm以下の場合、仕上り丈は200cmまで。

税抜/円

※コード式価格=ドラム式価格-3,000円

※上記以外の寸法は別冊「お仕上り価格表」をご覧ください。



COLOR PALETTE カラーパレット

好きな色とスタイルを自由に組み合わせ、多彩でおしゃれなあなただけの窓辺を演出します。 バリエーション豊かな16色のカラー (P.107掲載) がコーディネート幅を広げます。

CURTAIN 6 STYLE どのスタイルを選んで頂いてもワンプライス。

BOTTOM BORDER STYLE

ボトムボーダースタイル

STYLE NO.CP05

詳しくは別冊NéoP.15をご覧ください。



CP05-53298 + 53294 / レース FD-53500

SLIM BORDER STYLE

スリムボーダースタイル

STYLE NO.CP02

詳しくは別冊NéoP.18をご覧ください。



CP02-53301 + 53295 / レース FD-53500

カラーパレット CP01～CP06 スタイル掛率適用品
形態安定縫製仕様価格表 約2倍ヒダ / タッセル含む

H	W	～150	～225	～300	～375	～450
～120		36,300	52,100	68,000	83,700	99,600
～140		40,200	58,100	75,900	93,600	111,500
～160		44,100	63,900	83,700	103,500	123,300
～180		48,200	69,900	91,700	113,400	135,300
～200		52,100	75,900	99,600	123,300	147,200
～220		56,100	81,800	107,600	133,200	159,000
～240		60,000	87,800	115,500	143,100	170,900
～260		63,900	93,600	123,300	153,000	182,700
約1.5倍ヒダ		～196	～300	～400	～500	

※最大仕上りサイズ:片開きはW270cmまで、両開きはW540cmまで。 税抜/円



くるみボタン付きタッセル
3,500円/1本 オプション(有料)

SIDE BORDER STYLE

サイドボーダースタイル

STYLE No.CP06

詳しくは別冊NéoP.17をご覧ください。



CP06-53303 + 53307 / レース FD-53500

MIX BORDER STYLE

ミックスボーダースタイル

STYLE No.CP03

詳しくは別冊NéoP.19をご覧ください。



CP03-53295 + 53302 + 53297 / レース FD-53500

TOP BORDER STYLE

トップボーダースタイル

STYLE No.CP04

詳しくは別冊NéoP.16をご覧ください。



CP04-53308 + 53294 / レース FD-53500

BIAS BORDER STYLE

バイアスボーダースタイル

STYLE No.CP01

詳しくは別冊NéoP.20をご覧ください。



CP01-53306 + 29324-11 + 29303-11 + 29319-11 / レース FD-53500

バイアステープは30色の中から
お選び頂けます。
(別冊NéoP.11を参照)



バイアステープ付きタッセル
4,000円/1本 オプション(有料)

PLAIN SHADE 2 STYLE

どのスタイルを選んで頂いてもワンプライス。

BOTTOM BORDER STYLE

ボトムボーダースタイル

STYLE No.CPS01

詳しくは別冊NéoP.21をご覧ください。



CPS01-53295 + 53300

SIDE BORDER STYLE

サイドボーダースタイル

STYLE No.CPS02

詳しくは別冊NéoP.21をご覧ください。



CPS02-53304 + 53297

カラーパレット CPS01・CPS02 スタイル掛率適用品
プレーンシェード価格表 ドラム式

H	W	30~45	~90	~140	~190	~240
50~100		35,600	43,600	52,800	70,000	79,400
~140		40,600	48,600	58,200	78,400	88,400
~180		45,400	53,600	63,600	87,000	97,200
~220		50,200	58,600	69,000	95,600	106,200
~260		55,000	63,600	74,400	104,000	115,000

※ドラム式=仕上り巾39cm以下の場合、仕上り丈は200cmまで。 税抜/円
※コード式価格=ドラム式価格-3,000円