

# LIGHT

2019-2022 wallcoverings

Lilycolor



*Home*

and

**CONTRACT**



# LIGHT 2019-2022 Wallcoverings



## Home and **CONTRACT**

LILYCOLOR LIGHT wallcoverings collection with high safety and quality. Our 992 products include a lot of colors and functions for various buildings. We Will Make your room more Comfortable and Fun **Lilycolor**



2019 - 2022

# LIGHT wallcoverings

*Home* and **CONTRACT**

**Lilycolor**

## CONTENTS

見本帳紹介	1
<b>COLOR&amp;TEXTURE</b>	3

### ■ 巻頭企画

BASIC +1	15
----------	----

### ■ ベーシック & パターン

ベーシック - 織物調・石目調 -	41
ウッド&ストーン	71
パターン	83
ジャパン	109

### ■ 機能性

タフクリーン	121
消臭+汚れ防止 - ダブルクリーン -	127
消臭 <b>air*refre</b>	137
通気性	145
吸放湿	148

### ■ 不燃 ブランド

kioi	149
LOTTA KÜHLHORN	167
English Anthology	177

### ■ 不燃 機能性/木目

撥水トップコート -Renewal-	185
撥水トップコート -Basic-	189
撥水トップコート -消臭- <b>air*refre</b>	199
消臭+汚れ防止 - ダブルクリーン -	211
スーパー強化+汚れ防止 (ペット対応)	219
木目	225
通気性	227
プロジェクター用壁紙	228

### ■ その他/巻末資料

ボーダー壁紙一覧	229
ジョイナー	230
Digital DECO デジタル・デコ	231
資料	235

### Price 商品価格

壁紙全点 1,000円/m(1,090円/㎡)  
品番 LL-5001~5972 ※ボーダー壁紙除く

■ ボーダー壁紙/ジョイナー/デジタル・デコ商品の価格は上記と異なります。それぞれの頁よりご確認ください。  
■ 別冊価格表に全商品の価格が記載されております。併せてご参照ください。



## BASIC +1

▶ P.15 ~ P.40

永く愛せる定番のベーシック。そこに「+1」のエッセンスを加えて作る、自分らしいインテリア。「Nagomi」「Nuance」「EPISODE」3つのキーワードから展開されるリリカラのライフスタイルコレクションです。

+ *Nagomi*+ *Nuance*

+ EPISODE

## for Home

▶ P.41 ~ P.148

使いやすいベーシックな定番商品から、アクセントクロスにおすすめのパターン＆カラー商品。お手入れがしやすく、メンテナンス性に優れた、毎日の暮らしに役立つ機能性商品まで、ホームユースに向けた商品を豊富にご用意しました。



ベーシック ー 織物調・石目調 ー



ウッド&amp;ストーン



パターン



ジャパン



機能性

タフクリーン 消臭+汚れ防止  
消臭 通気性 吸放湿



不燃

## BRAND SELECTION

▶ P.149 ~ P.184

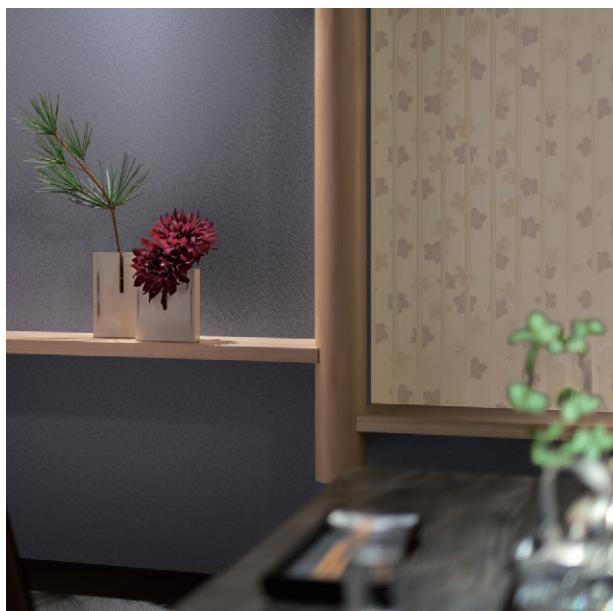

kioi

東京・紀尾井アートギャラリー「江戸の伊勢型紙美術館」との連携による、伊勢型紙の文様を壁紙のデザインへ取り入れたブランド。世界に誇る日本の伝統文化「伊勢型紙」の文様を、モダンなインテリアとしてご提案します。



北欧・スウェーデンのストックホルムを拠点に活躍するグラフィックデザイナー。彼女が作品を作るミッションは、日々の暮らしの中に気持ちの良い暖かさと美しさを感じさせること。カラフルな色使いとノスタルジックなデザインが魅力です。



English Anthology

directed by  
MICHAEL PARRY

〈Morris & Co.〉のアンバサダーを務めるマイケル・パリー氏が監修するコレクション。英国のトラディショナルな雰囲気と、現代の洗練された上品なデザインが融合した新しいAnthology(アンソロジー: 名詩選集)を表現しています。

不燃

## for CONTRACT

▶ P.185 ~ P.228

ハイスpekを誇る不燃認定の機能性壁紙が充実のラインナップ。公共施設／宿泊施設／商業施設／オフィス／医療・福祉施設などあらゆる非住宅空間のニーズにお応えします。もちろん住宅でのご使用にもオススメです。

Function  
#1

厚くて軽い、撥水コートでキレイを保つ

撥水トップコート - Renewal-

Function  
#2

豊富なカラー展開 撥水コートでキレイを保つ

撥水トップコート - Basic-

Function  
#3

撥水コートでキレイを保つ

撥水トップコート - 消臭-

Function  
#4

臭い・水汚れに強いPPフィルム加工

消臭 + 汚れ防止

Function  
#5

キズ・油汚れに強いエパールフィルム加工

スーパー強化 + 汚れ防止

Function  
#6

空気や湿気を通して、結露・かび対策

通気性



COLOR&TEXTURE

## White-Gray-Black

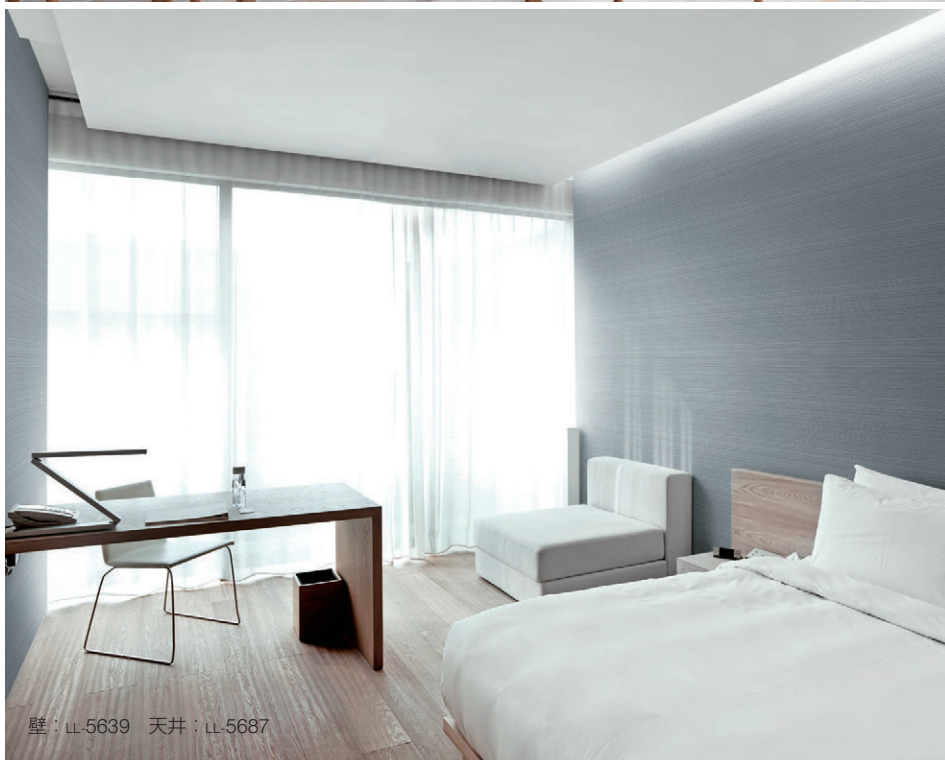



COLOR&TEXTURE

White-Gray-Black

品番／掲載ページ

LL-5063 P 45	準不燃	LL-5132 P 62	準不燃	LL-5089 P 53	準不燃	LL-5866 P 213	不燃 汚れ防止・消臭	LL-5652 P 192	不燃 トップコート
LL-5104 P 56	準不燃	LL-5911 P 221	不燃 スーパー強化・汚れ防止	LL-5102 P 55	準不燃	LL-5508 P 150	不燃 トップコート	LL-5762 P 202	不燃 トップコート・消臭
LL-5087 P 53	準不燃	LL-5748 P 200	不燃 トップコート・消臭	LL-5593 P 184	不燃 トップコート	LL-5165 P 66	準不燃	LL-5767 P 202	不燃 トップコート・消臭
LL-5085 P 52	準不燃 トップコート	LL-5639 P 189	不燃 トップコート	LL-5783 P 204	不燃 トップコート・消臭	LL-5108 P 57	準不燃	LL-5924 P 221	不燃 スーパー強化・汚れ防止

商品や施工に関する詳細は、掲載ページをご参照ください。





COLOR&TEXTURE

## Beige-Brown



壁：LL-5136



壁(無地)：LL-5152 壁(柄)：LL-5222



壁(奥)：LL-5345



壁：LL-5823



COLOR&TEXTURE

Beige-Brown

品番／掲載ページ

LL-5136 P 63 準不燃	LL-5320 P 116 準不燃	LL-5335 P 117 準不燃	LL-5638 P 189 不燃 トップコート	LL-5746 P 200 不燃 トップコート・消臭
LL-5329 P 117 準不燃	LL-5309 P 113 準不燃	LL-5152 P 65 準不燃	LL-5655 P 192 不燃 トップコート	LL-5615 P 186 不燃 トップコート
LL-5331 P 117 準不燃	LL-5323 P 116 準不燃	LL-5082 P 51 準不燃 トップコート	LL-5869 P 214 不燃 汚れ防止・消臭	LL-5118 P 59 準不燃
LL-5794 P 205 不燃 トップコート・消臭	LL-5345 P 119 準不燃	LL-5817 P 207 不燃 トップコート・消臭・表面強化	LL-5649 P 191 不燃 トップコート	LL-5823 P 208 不燃 トップコート・消臭

商品や施工に関する詳細は、掲載ページをご参照ください。





# Blue

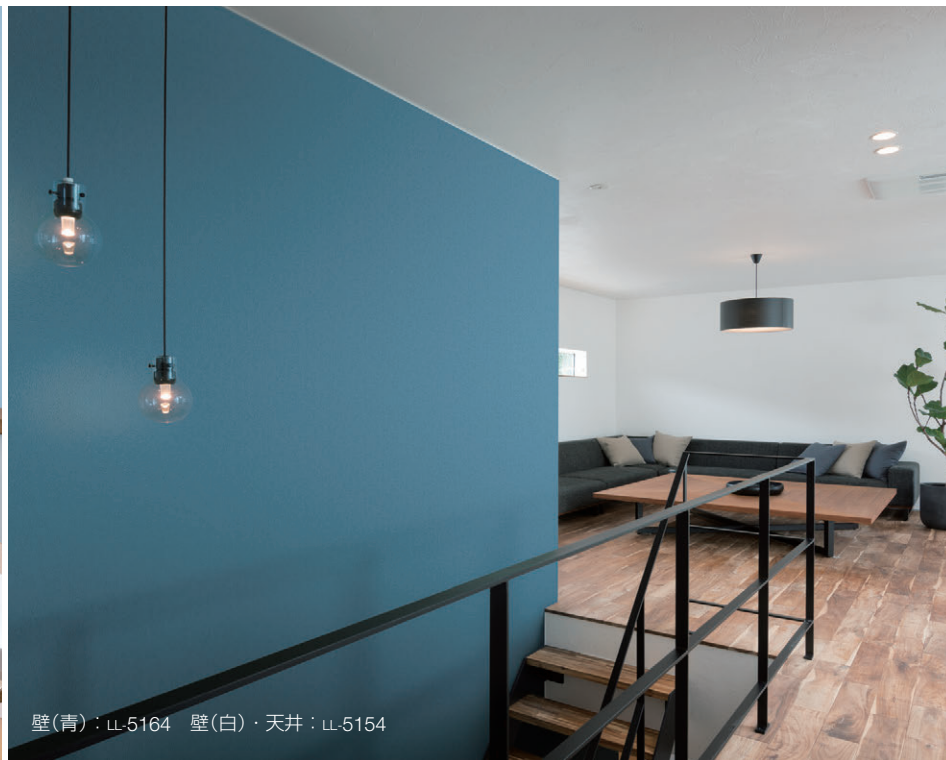



COLOR&TEXTURE

Blue

品番／掲載ページ

LL-5880 P.216 不燃 汚れ防止・消臭	LL-5833 P.209 不燃 トップコート・消臭	LL-5916 P.221 不燃 スーパー強化・汚れ防止	LL-5736 P.200 不燃 トップコート・消臭	LL-5168 P.67 準不燃
LL-5834 P.209 不燃 トップコート・消臭	LL-5184 P.69 準不燃	LL-5835 P.209 不燃 トップコート・消臭	LL-5327 P.116 準不燃	LL-5175 P.68 準不燃
LL-5169 P.67 準不燃	LL-5756 P.201 不燃 トップコート・消臭	LL-5164 P.66 準不燃	LL-5308 P.113 準不燃	LL-5011 P.24 準不燃 トップコート
LL-5921 P.221 不燃 スーパー強化・汚れ防止	LL-5719 P.197 不燃 トップコート・表面強化	LL-5720 P.197 不燃 トップコート・表面強化	LL-5765 P.202 不燃 トップコート・消臭	LL-5716 P.197 不燃 トップコート・表面強化

商品や施工に関する詳細は、掲載ページをご参照ください。





# Green





COLOR&TEXTURE

Green

品番／掲載ページ

LL-5131 P 62 準不燃	LL-5143 P 64 準不燃	LL-5171 P 67 準不燃	LL-5321 P 116 準不燃	LL-5312 P 114 準不燃
LL-5186 P 70 準不燃	LL-5172 P 67 準不燃	LL-5177 P 68 準不燃	LL-5907 P 220 不燃 スーパー強化・汚れ防止	LL-5517 P 151 不燃 トップコート
LL-5183 P 69 準不燃	LL-5838 P 209 不燃 トップコート・消臭	LL-5567 P 174 不燃 トップコート・表面強化	LL-5753 P 201 不燃 トップコート・消臭	LL-5162 P 66 準不燃
LL-5718 P 197 不燃 トップコート・表面強化	LL-5729 P 198 不燃 トップコート・表面強化	LL-5728 P 198 不燃 トップコート・表面強化	LL-5766 P 202 不燃 トップコート・消臭	LL-5189 P 70 準不燃

商品や施工に関する詳細は、掲載ページをご参照ください。





COLOR&TEXTURE

## Yellow-Orange





COLOR&TEXTURE

Yellow-Orange

品番／掲載ページ

LL-5129 P 62 準不燃	LL-5145 P 64 準不燃	LL-5333 P 117 不燃	LL-5793 P 205 不燃 トップコート・消臭	LL-5139 P 63 準不燃
LL-5170 P 67 準不燃	LL-5137 P 63 準不燃	LL-5311 P 114 準不燃	LL-5887 P 216 不燃 汚れ防止・消臭	LL-5882 P 216 不燃 汚れ防止・消臭
LL-5836 P 209 不燃 トップコート・消臭	LL-5176 P 68 準不燃	LL-5751 P 201 不燃 トップコート・消臭	LL-5518 P 151 不燃 トップコート	LL-5831 P 209 不燃 トップコート・消臭
LL-5188 P 70 準不燃 トップコート・表面強化	LL-5727 P 198 不燃 トップコート・表面強化	LL-5324 P 116 準不燃	LL-5636 P 188 不燃 トップコート	LL-5563 P 174 不燃 トップコート・表面強化

商品や施工に関する詳細は、掲載ページをご参照ください。





COLOR&TEXTURE

## Pink-Red-Purple





COLOR&TEXTURE

Pink-Red-Purple

品番／掲載ページ

LL-5513 P151 トップコート	不燃	LL-5938 P223 スーパー強化・汚れ防止	不燃	LL-5133 P62 準不燃	LL-5141 P64 準不燃	LL-5142 P64 準不燃
LL-5125 P61 準不燃		LL-5877 P215 汚れ防止・消臭	不燃	LL-5839 P209 トップコート・消臭	LL-5157 P66 準不燃	LL-5134 P62 準不燃
LL-5180 P69 準不燃		LL-5723 P198 トップコート・表面強化	不燃	LL-5174 P68 準不燃	LL-5510 P150 トップコート	LL-5153 P65 準不燃
LL-5752 P201 トップコート・消臭	不燃	LL-5826 P208 トップコート・消臭	不燃	LL-5564 P174 トップコート・表面強化	LL-5799 P205 トップコート・消臭	LL-5511 P150 不燃

商品や施工に関する詳細は、掲載ページをご参照ください。





+ Nagomi

プラス1でつくる、あなただけのインテリア

# BASIC+1

飽きのこないシンプルな暮らし。

ありのままのナチュラルな姿。

永く愛せる定番のベーシック。

そこにひとさじのエッセンスで、

自分らしい+1でつくる、

3つのインテリア。



壁：LL-5002



## + *Nuance*



壁：LL-5015

## + EPISODE



壁：LL-5030



+

## Nagomi

シンプルでナチュラルな空間に揃えたのは、  
日々の暮らしをほっこりさせる、お気に入りの小物やツール。  
気持ちやわらぐ、あたたかみのある空間で、何気ない毎日を穏やかに過ごす。

## Tile

四角形は人が安心する形。  
ちょっぴり軽やかにしたくって、目地はすーっとスマートに。





LL-5001 **NEW**

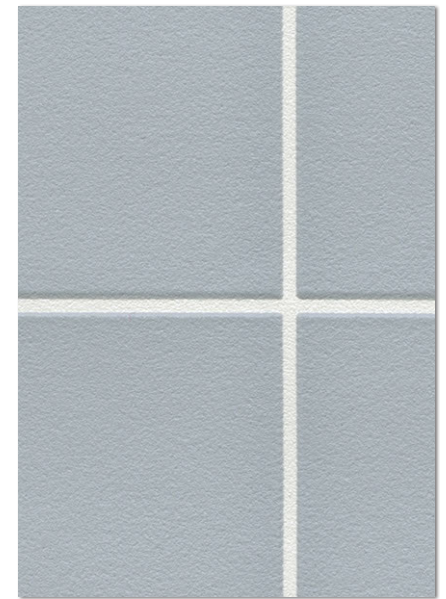

LL-5003 **NEW**

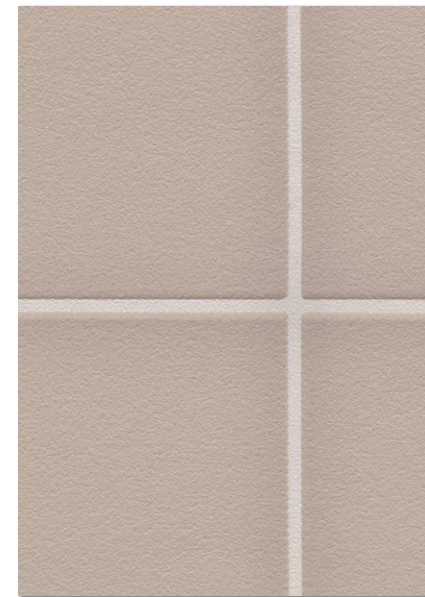

LL-5002 **NEW**

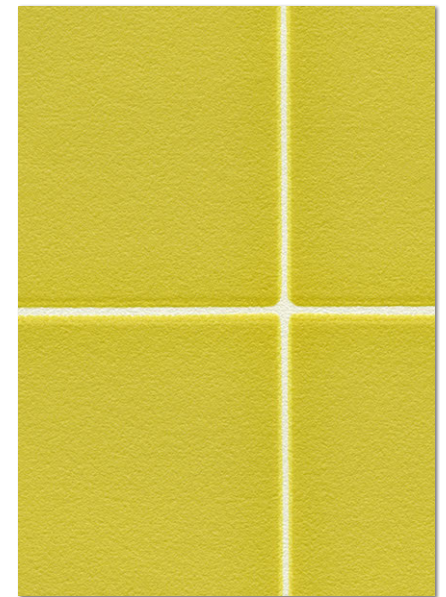

LL-5004 **NEW**

LL-5001~5004

防火種別 2-3 **準不燃**

巾92.5cm切売可 7.1⇄7.7cm タイル寸法 6.9⇄7.5cm

**防かび**

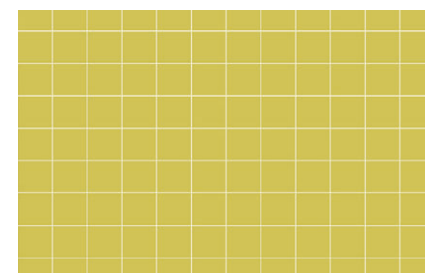

LL-5002 巾なり92.5cm



# Wreath

丸は親しみやすく優しい印象。  
玄関やお部屋に飾るリースのように、  
あたたかく迎え入れる形。





壁：LL-5006



LL-5005 **NEW**



壁：LL-5006



LL-5006 **NEW**

LL-5005・5006

巾92.5cm切売可 巾32⇄30.8cm

防火種別 2-3

準不燃

防かび

リフォームお奨め



LL-5005 巾なり92.5cm



# Hedgehog

つぶらな瞳と、とんがりお鼻に短い足。  
思わず顔がほころぶ、ハリネズミの行進。







壁(柄) : LL-5007



LL-5007 **NEW**



壁(奥) : LL-5008 壁(手前) : LL-5334



LL-5008 **NEW**

LL-5007・5008

巾92.5cm切売可 巾32⇄46.3cm

防火種別 2-3 **準不燃**

**防かび**

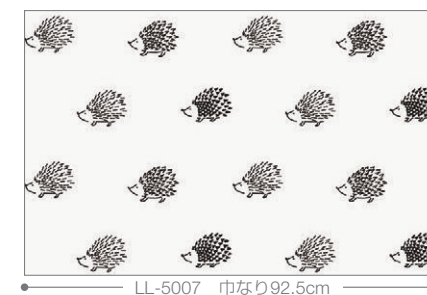

LL-5007 巾なり92.5cm



# Paint

ペンキで塗ったような  
マットな質感と程良いムラ感。  
気持ちが落ち着く  
柔らかい色、青い色。





壁(グレー) : LL-5010 壁(白) : LL-5150



LL-5009 **NEW**



LL-5010 **NEW**



壁(ブルー) : LL-5011 壁(白) : LL-5140

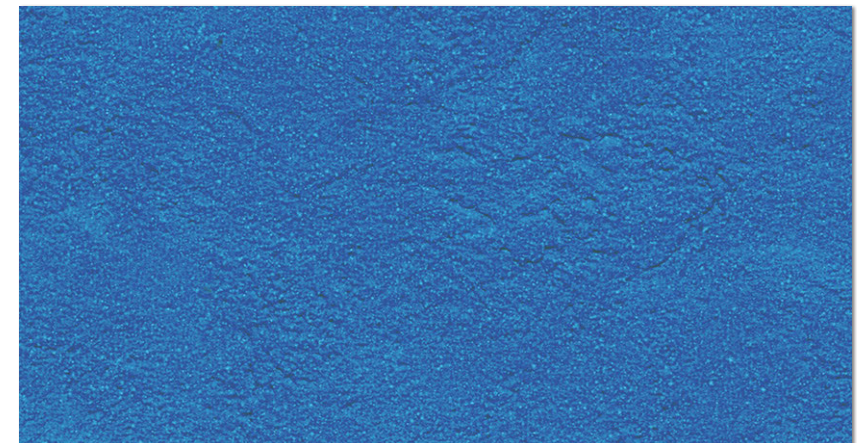

LL-5011 **NEW**

LL-5009~5011

巾92.5cm切売可 ↑64↔92.5cm プリントリピート

防火種別 2-3 **準不燃**

**トップコート** **防かび**

**施工注意** LL-5011 濃色の商品は、ひっかき傷による白化や糊の拭き残しにご注意ください。



## + Nuance

素材感のあるナチュラルな壁紙に、きらりと光るニュアンスをちりばめて。





*brick × stucco*

雰囲気のあるレンガに塗り込めた白い漆喰。

張るだけでさまざまな歴史を感じさせる空間に。

グリーンやドライフラワー、いつもの小物たちがよりいっそう引き立ちます。



LL-5012 **NEW**

防火種別 2-3

準不燃

巾93cm切売可 ↑94↔186cm

❗ 施工注意

ステップ柄合わせ

防かび

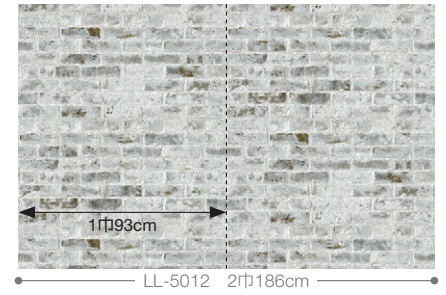

LL-5012 2巾186cm

❗ 施工注意 LL-5012 商品厚が薄くフラットな商品は、下地処理をより丁寧に、糊だまりやバテ色にもご注意願います。但し、下地の状況によっては下地の凹凸を完全に抑えることは困難です。あらかじめご了承ください。



壁(腰上) : LL-5012



## *linen × field grass*

明るい窓辺、爽やかな風。

薄いリネンの向こう側に感じる野の草花のシルエット。

淡い2色のリネンの重なりをイメージし、

ナチュラルな素材感にほどよいカジュアルさを取り入れました。



LL-5013 **NEW**



LL-5014 **NEW**

LL-5013・5014

防火種別 2-3

準不燃

巾92.5cm切売可 巾64×46.3cm

防かび



壁：LL-5013



壁：LL-5014





壁：LL-5015

## wool × leaf

あたたかみのあるウールの織物にほどこされたリーフの刺繍。

ところどころに銀色のラメがきらめきます。

冬の朝、やわらかな光に照らされて光る木々の葉を

イメージしました。



LL-5015 NEW



LL-5016 NEW

LL-5015・5016

防火種別 2-3 準不燃

巾92.5cm切売可 ↓64→92.5cm

通気性 透湿性

❗ 施工注意

防かび

リフォームお奨め



壁：LL-5016

### ❗ 施工注意

LL-5015・5016 通気性があるため、糊の乾燥が速めです。  
接着剤は濃い目で、うませ時間10～15分、施工は30分以内を目安にしてください。  
長すぎると、相剥ぎや目開きが発生する場合があります。



LL-5017 **NEW**

防火種別 2-3

準不燃

巾93cm切売可 ↓ 125↔93cm

ⓘ 施工注意

防かび

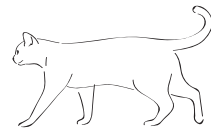
● LL-5017 巾なり93cm ●  
(足あと有り)LL-5018 **NEW**

防火種別 2-3

準不燃

巾93cm切売可 ↓ 125↔93cm

ⓘ 施工注意

防かび

● LL-5018 巾なり93cm ●  
(足あと無し)

## *mortar × footprints*

ぱっと見はふつうのモルタル。でもよく見るとそこにはネコの足あとが。

大きな瞳をキラキラさせながらいたずらをするネコの姿が目には浮かびます。

ネコを飼っている人もいない人も、かわいい足あとをお部屋の壁に取り入れてみませんか。

画像の足あとは原寸サイズです



足あとのありなしで  
張り分けもできるよ！

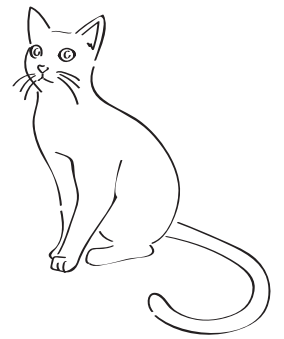

壁：LL-5017



壁(左)：LL-5017 壁(右)：LL-5018

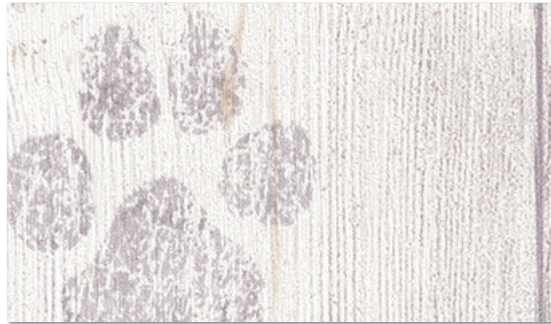

LL-5019 **NEW**

防火種別 2-3

準不燃

巾93cm切売可 ↑94↔93cm  
 板巾8~10.5cmランダム／目地巾0.1cm  
 パイン(目地あり)

防かび

⚠ 施工注意



◀ LL-5019 巾なり93cm ▶  
 (足あと有り)

LL-5020 **NEW**

防火種別 2-3

準不燃

巾93cm切売可 ↑94↔93cm  
 板巾8~10.5cmランダム／目地巾0.1cm  
 パイン(目地あり)

防かび

⚠ 施工注意



◀ LL-5020 巾なり93cm ▶  
 (足あと無し)

## wood × footprints

ペンキが塗りたての板に残るイヌの足あと。

ウッドデッキを元気に走りまわる、ちょっぴりどじなイヌの姿が目浮かびます。

人気の木目をベースに足あとを取り入れた遊び心あふれる壁紙です。



画像の足あととは原寸サイズです





壁：LL-5019

BASIC + *Nuance*

BASIC+1

足あとのありなしで  
張り分けもできるよ！



壁(木目+足あと)：LL-5019 壁(木目)：LL-5020



# + EPISODE

暮らしの中にあふれる「エピソード」

慌ただしく過ぎていく毎日だからこそ、大事にしたいものがある。

流行りや目先の便利なものに惑わされない、自分らしい「暮らし」。

家の中はわたしと時間をともに過ごしてきた暮らしのかけらたち、そして

わたしを繋ぐエピソードで彩られている。

自分の感性に合うものとじっくり時間をかけてはぐくむ、大人のインテリア。

憧れの丁寧に紡ぐ暮らし。日々過ごす空間をあなたらしい目線で楽しんでみませんか。







壁：LL-5022 ニッチ：LL-5354

## #01 旅とタイル

ニューヨーク・ブルックリン。  
 旅先で友人に朝から連れて行ってもらったカフェは  
 決してお世辞にもキレイとは言えない小さなお店。  
 けれど、どこか懐かしい空気に包まれていた。  
 オーダーしたカプチーノは、イタリア系移民のおじさんが  
 毎日淹れ続けている、地元で人気の味らしい。  
 待っている間、ふと足元に目をやる。  
 足元を飾る可愛いレトロな柄のタイル。  
 この場所でしか出会えない、そんな気がして思わず写真を撮った。

ニューヨークを思い出す、ひまわりを模したタイル柄の壁紙。  
 自分らしく過ごせるお気に入りのキッチンやパントリーのアクセントに。  
 まるで海外の暮らしをイメージさせるレトロなアパートメントスタイルへ  
 早変わり。  
 異国の思い出に包まれて、日々の献立を考えるのが楽しくなりそう。



LL-5021 NEW

巾92.5cm切売可 ↓16↔15.4cm タイル寸法 ↓15.6↔15cm

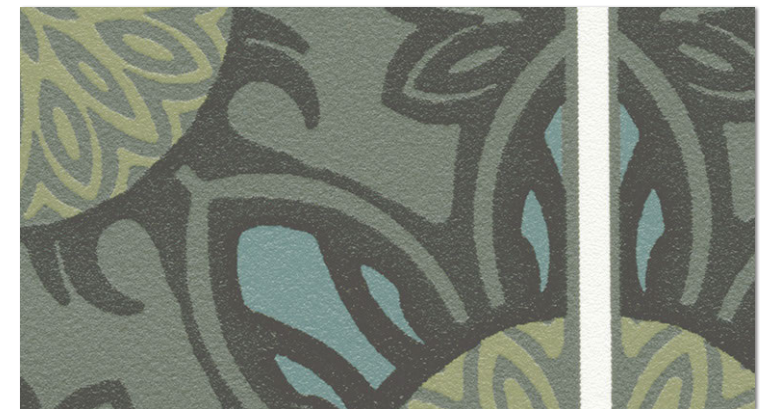

LL-5022 NEW

防火種別 2-3 準不燃

防かび



## #02 ヴィンテージマンション

静かな住宅街と古い小さな工場や倉庫が  
不思議に入り混じる、私の住む街。  
ここに住もうと決めたのは、  
なぜだか落ち着くその風景の色。  
近所の街並みに彩りを添えているのは築年数も  
かなり経っているヴィンテージマンション。  
外壁は渋くて深い色味が特徴の昭和生まれのタイル。  
子供の頃、遅くまで外で遊んだ風景がよみがえる。

懐かしく感じる色合いが特徴のタイル柄壁紙は、  
リノベーションした我が家の最後の味付け。  
大切に使い続けているヴィンテージ家具との  
コーディネートがしっくりはまり、心が躍る。  
建具の色もインテリア雑貨も悩みに悩んで決めた、  
私らしいセレクトに。



LL-5023 NEW !

巾93cm切売可 ↑47↔93cm

! 施工注意

防火種別 2-3

準不燃

防かび

カウンター：LL-5023

! 施工注意

LL-5023 商品厚が薄くフラットな商品は、下地処理をより丁寧に、糊だまりやバテ色にご注意願います。  
但し、下地の状況によっては下地の凹凸を完全に抑えることは困難です。あらかじめご了承ください。濃色の商品は、ひっかき傷による白化や糊の拭き残しにご注意ください。







壁：LL-5024 天井：LL-5154



LL-5024 NEW

防火種別 2-3 準不燃

巾93cm切売可 ↓79⇔46.5cm タイル寸法 ↓約3⇔15cmランダム

防かび

! 施工注意

! 施工注意 LL-5024 商品厚が薄くフラットな商品は、下地処理をより丁寧に、糊だまりやパテ色にもご注意ください。但し、下地の状況によっては下地の凹凸を完全に抑えることは困難です。あらかじめご了承ください。



### #03 インド更紗

綺麗すぎるものよりも、手仕事の細かさや  
 温もりが伝わるものが若い頃から好きだった。  
 それは手作りが好きな母の影響だろう。  
 部屋のどこかに使えるかと思い  
 雑貨店で購入したインド更紗のファブリック。  
 布地のプリントは手刷りならではのズレや擦れ、  
 独特の民族紋様が魅力的でお気に入りだった。  
 何に使おうかな、と考えてはいつも私と生活を共にしてきた。  
 時にはカーテンに、収納の目隠しに、壁掛けに。  
 毎日の風景にひょっこりと顔を出す。  
 最終的には私のお手製トートバックと  
 クッションカバーに姿を変えた。

擦れた風合いが味のヴィンテージ図案から生まれた壁紙は、  
 かつて私のお気に入りだったファブリックを思い出させる。  
 今まで集めてきた旅の戦利品や写真集、大好きなグリーンに  
 囲まれて、私のアトリエをリニューアル。壁紙に合わせて  
 布や小物を並べるだけでエイジング感のある空間が完成。



壁：LL5025





壁：LL-5026



LL-5025 NEW

巾92cm切売可 ↓ 62↔92cm



LL-5026 NEW

防火種別 2-3 準不燃

防かび



## #04 フラワープリント

ふらりと立ち寄ったヴィンテージショップで見つけた

フラワープリントのワンピース。

レトロな色合いの花々が可愛らしく布地に舞う。

断捨離を決行するも、「この服を買った頃は…」といつも

思い出に浸り、捨てられない。15 年も前に買ったのだから

歳を重ね、今はもう着ることはない。それでも側に置いておきたい

私の大好きな服。

落ち着いたカラーリングとシルエットが少しポップな

フラワープリントの壁紙は、一緒に歳を重ねたワンピースのように

ノスタルジックな世界観。

シンプルなものが好きだから、つついインテリアも殺風景になりがちに。

自分らしい空間を作るなら、

祖母から譲り受けた大切な椅子が迎えてくれるダイニングや、

好きなものに囲まれて気ままに寛げるベッドルームに取り入れたい。



LL-5027 NEW



LL-5028 NEW

LL-5027・5028

巾92.5cm切売可 ↓64↔46.3cm

防火種別 2-3

準不燃

防かび



壁：LL-5027



壁：LL-5028



## #05 純喫茶の椅子

当時、たくさんの人が座り語り楽しい時間を共にした  
純喫茶の椅子。

思い出の喫茶店がまだ変わらず在るのかはわからない。

コーヒーと片手には本。

静かな時間が似合う、自分だけの特別な空間。

そんな事を思い返していたのは、

毎回楽しみにしている蚤の市でのこと。

古道具店が出していた昔懐かしい椅子を見て、

その当時の時間と匂いに包まれた。

純喫茶の椅子を思い出すペロア調のクラシカルな壁紙。  
ダークブラウンを基調とした空間に、よく似合う。  
白色は、ひとりゆっくり過ごす書齋に。  
琥珀色は、家族が心安ぐ玄関に。  
大切な古道具と一緒に、あたたかく、やさしく日々を彩る。



LL-5029 NEW

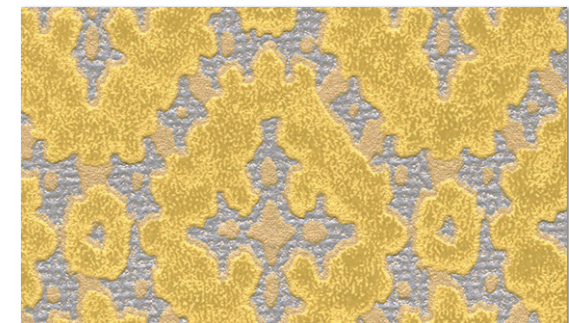

LL-5030 NEW

LL-5029・5030

防火種別 2-3 準不燃

巾92cm切売可 ↑32↔23cm

防かび

リフォームお奨め



壁：LL-5029



壁：LL-5030





LL-5031



LL-5032

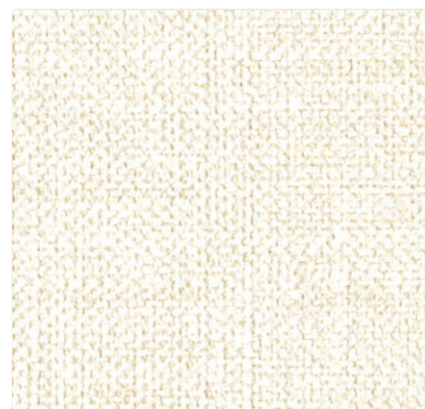

LL-5034



LL-5033

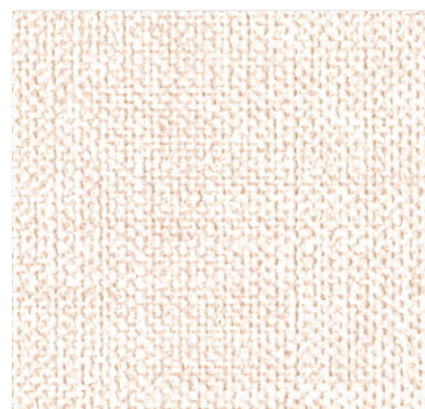

LL-5035

LL-5031~5035

巾92cm切売可

防火種別 2-3

準不燃

防かび

リフォームお奨め

壁・天井：LL-5033



壁・天井：LL-5034





壁：LL-5038 天井：LL-5031



LL-5036 **NEW**

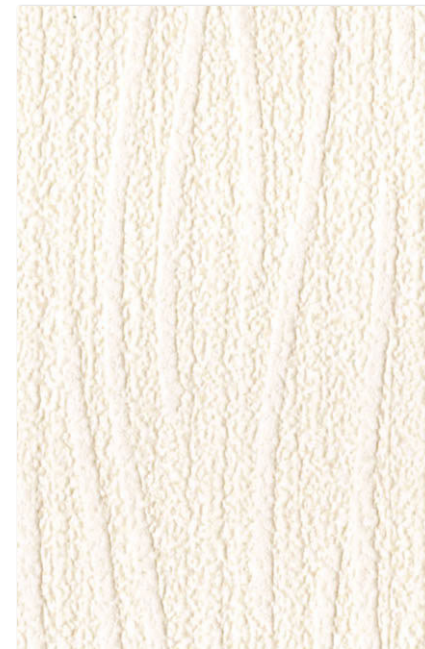

LL-5037



LL-5038

LL-5036~5038

巾92cm切売可

防火種別 2-3 **準不燃**

**防かび**

リフォームお奨め



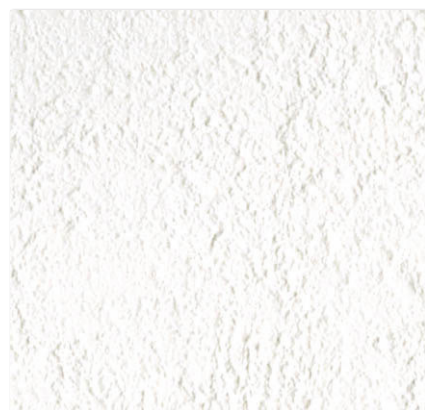

LL-5039

巾92cm切売可

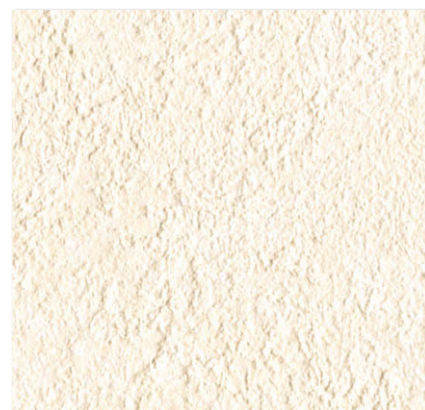

LL-5040

防火種別 2-3 準不燃

トップコート 防かび

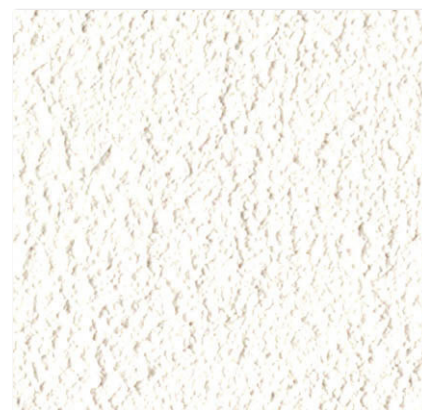

LL-5041

巾92cm切売可



LL-5042 **NEW**

防火種別 2-3 準不燃

防かび

リフォームお奨め

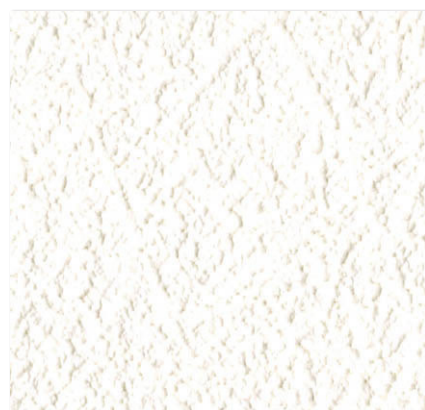

LL-5043

巾92cm切売可

防火種別 2-3 準不燃

防かび

リフォームお奨め

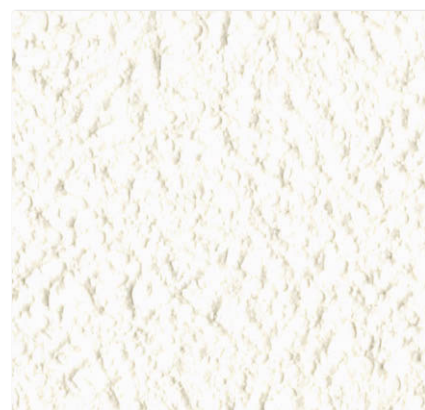

LL-5044

巾92.5cm切売可 ↓32↔46.3cm  
無地貼可

防火種別 2-3 準不燃

防かび

リフォームお奨め

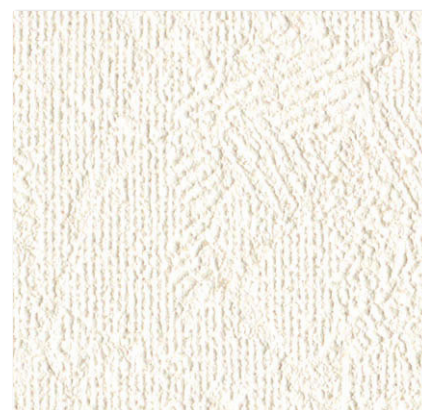

LL-5045

巾92.5cm切売可 ↓21.3↔46.3cm 無地貼可



LL-5046

防火種別 2-3 準不燃

防かび

リフォームお奨め

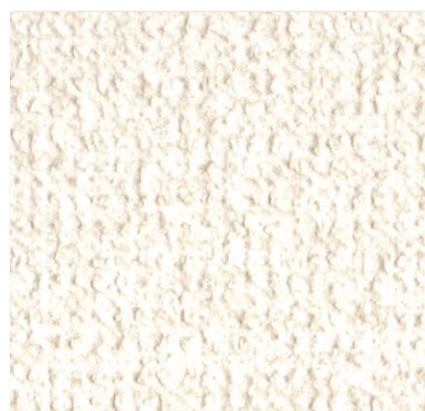

LL-5047

巾92cm切売可



LL-5048

防火種別 2-3 準不燃

トップコート 防かび

リフォームお奨め

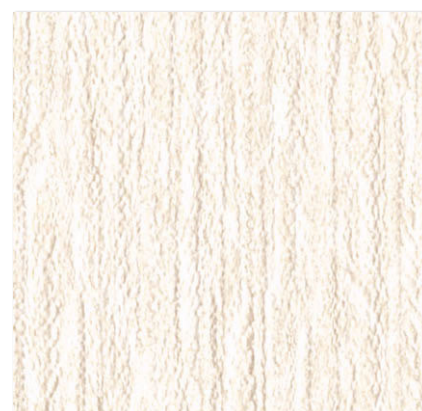

LL-5049

巾92cm切売可



LL-5050

防火種別 2-3 準不燃

トップコート 防かび

リフォームお奨め



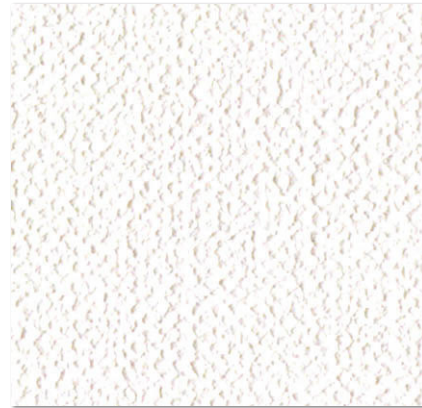

LL-5051  
巾92cm切売可  
防火種別 2-3 準不燃  
防かび  
リフォームお奨め

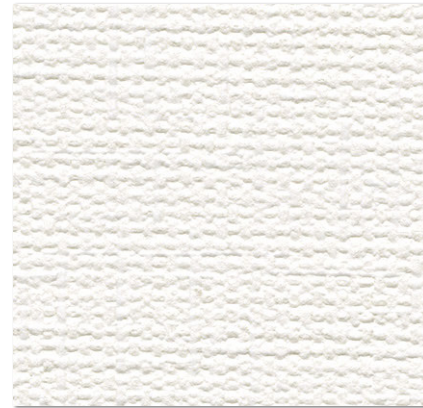

LL-5052 **NEW**  
巾92cm切売可  
防火種別 2-3 準不燃  
防かび

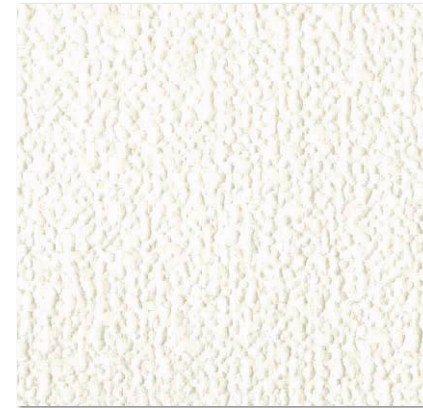

LL-5053  
巾92cm切売可

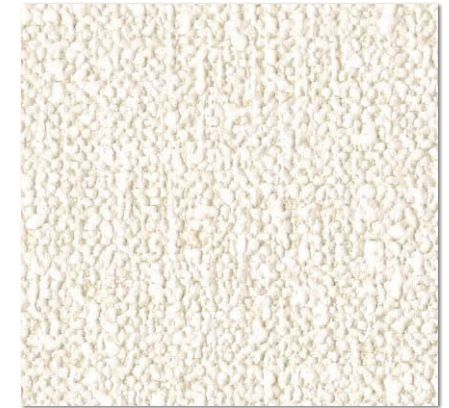

LL-5054  
巾92cm切売可  
防火種別 2-3 準不燃  
防かび  
リフォームお奨め



LL-5055  
巾92cm切売可  
防火種別 2-3 準不燃  
防かび  
リフォームお奨め

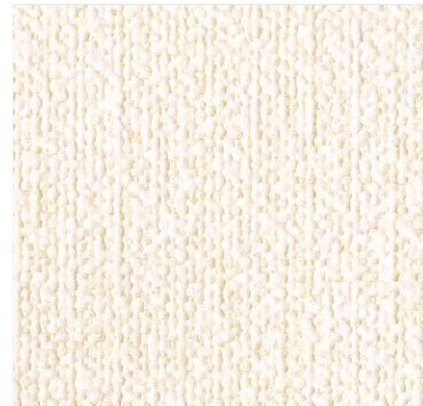

LL-5056  
巾92cm切売可  
防火種別 2-3 準不燃  
防かび  
リフォームお奨め

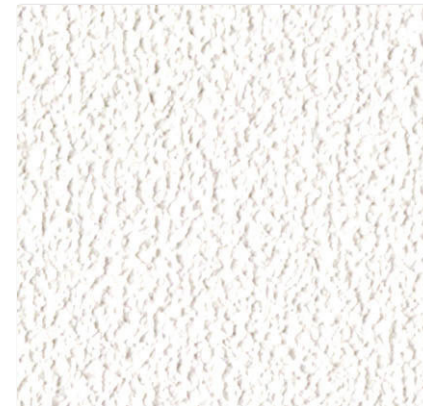

LL-5057  
巾92cm切売可



LL-5058  
巾92cm切売可  
防火種別 2-3 準不燃  
防かび  
リフォームお奨め



LL-5059  
巾92cm切売可  
防火種別 2-3 準不燃  
防かび  
リフォームお奨め



LL-5060  
巾92cm切売可  
防火種別 2-3 準不燃  
防かび  
リフォームお奨め

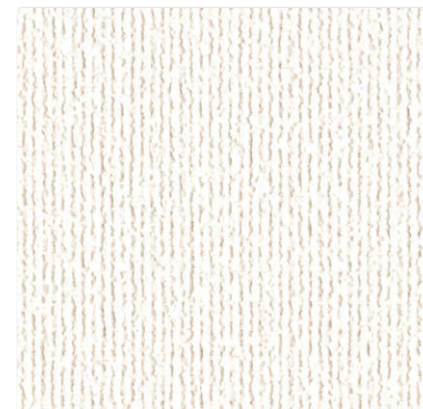

LL-5061  
巾92cm切売可

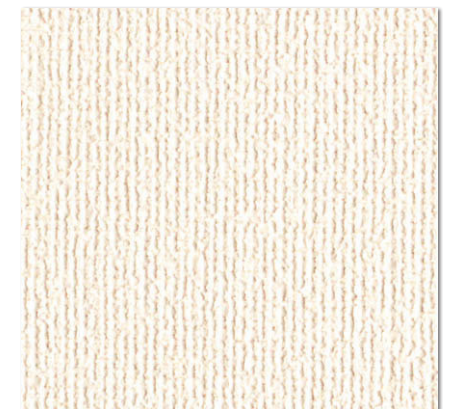

LL-5062  
巾92cm切売可  
防火種別 2-3 準不燃  
防かび  
リフォームお奨め



壁：LL-5064

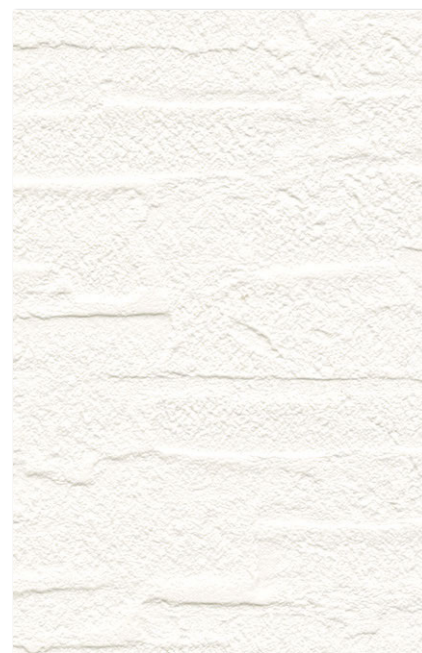

LL-5063 **NEW**

巾92.5cm切売可 ↓ 32↔92.5cm

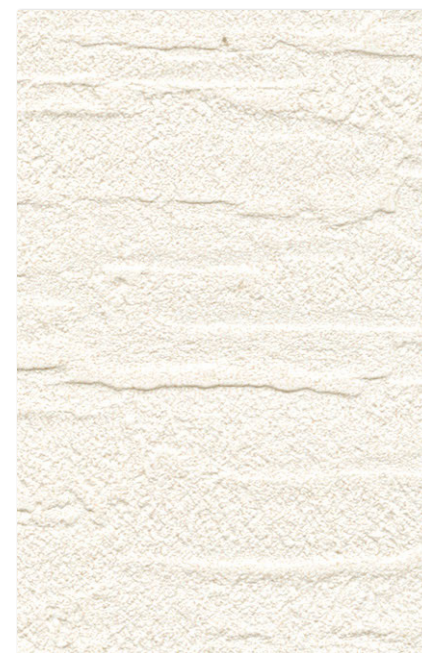

LL-5064 **NEW**

防火種別 2-3

準不燃

防かび

リフォームお奨め



壁：LL-5066

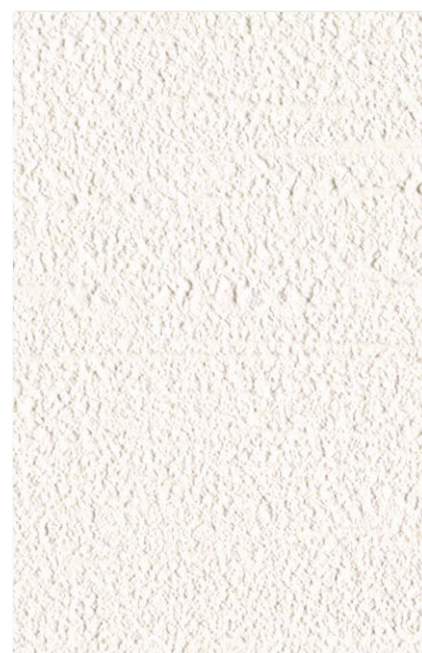

LL-5065

巾92.5cm切売可 ↓ 32↔30.8cm エンボスリピート



LL-5066

防火種別 2-3

準不燃

防かび

リフォームお奨め





LL-5067 **NEW**

巾92.5cm切売可 ↓32↔30.8cm エンボスリピート



LL-5068

防火種別 2-3 **準不燃**

**防かび**

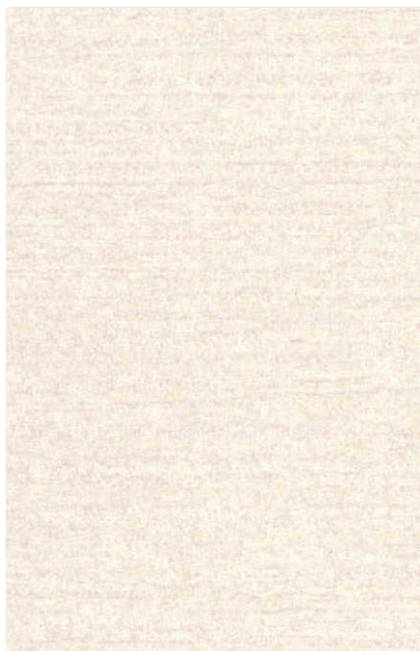

LL-5069

巾92.5cm切売可 ↓64↔92.5cm



LL-5070

防火種別 2-3 **準不燃**

**防かび**

リフォームお奨め



壁(黄) : LL-5070 壁(白) : LL-5069 天井 : LL-5150





壁：LL-5071



壁：LL-5072



壁：LL-5073

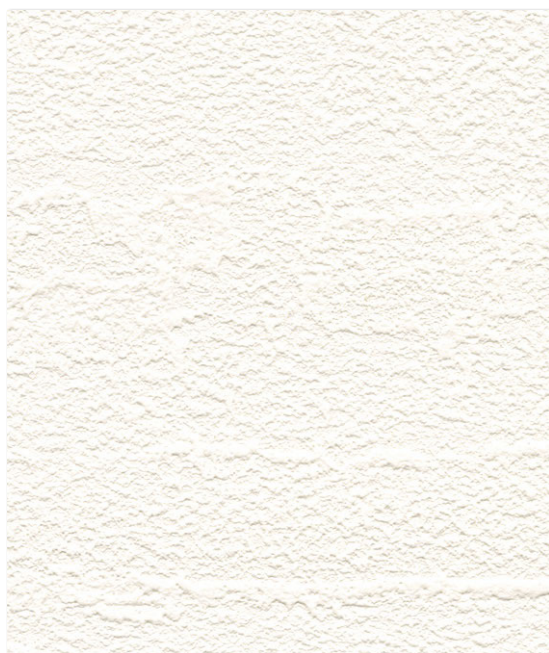

LL-5071 **NEW**  
巾92.5cm切売可 ↑31.5↔92.5cm  
防火種別 2-3 準不燃  
防かび  
リフォームお奨め



LL-5072  
巾92cm切売可 ↑30.6↔46cm  
防火種別 2-3 準不燃  
防かび



LL-5073  
巾92.5cm切売可 ↑29↔46.3cm  
防火種別 2-3 準不燃  
防かび





壁：LL-5074



壁：LL-5075



壁：LL-5076

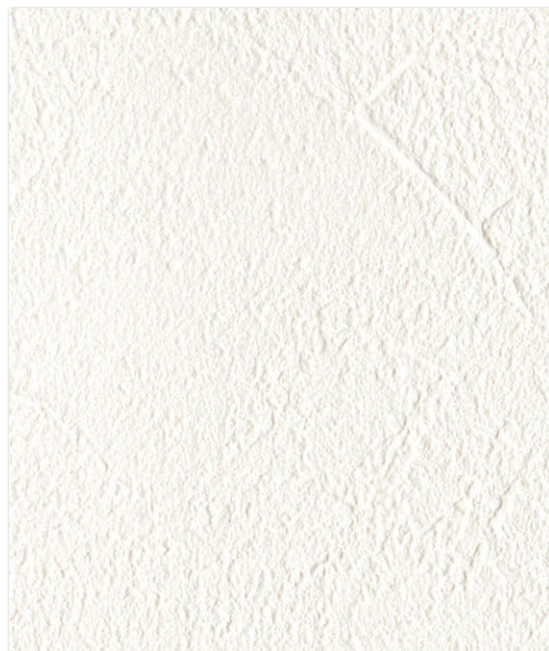

LL-5074

防火種別 2-3 準不燃

巾92.5cm切売可 ↑35↔92.5cm

防かび

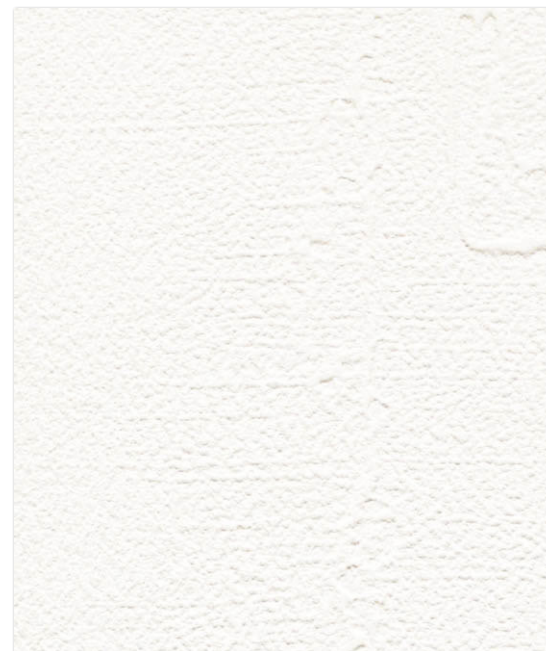

LL-5075

防火種別 2-3 準不燃

巾92.5cm切売可 ↑60↔92.5cm

防かび

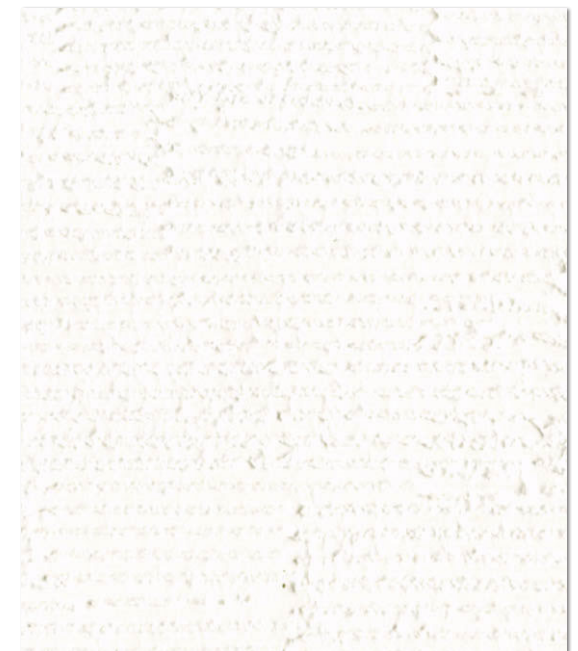

LL-5076

防火種別 2-3 準不燃

巾93cm切売可 ↑31.8↔46.5cm

防かび

リフォームお奨め



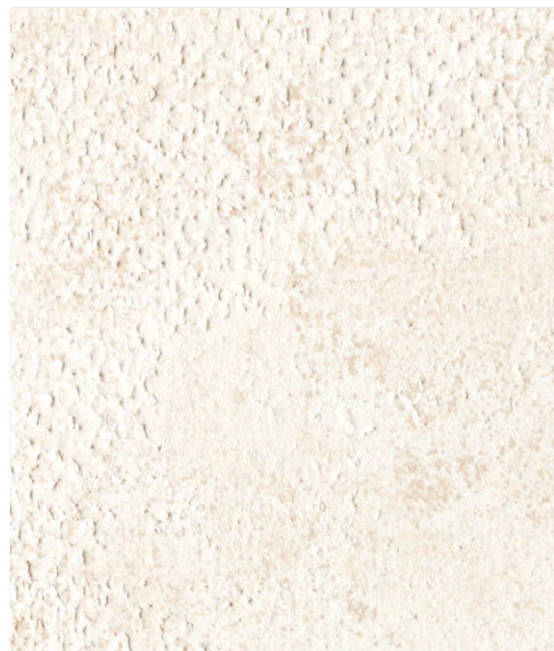

LL-5077

防火種別 2-3

準不燃

巾92.5cm切売可 ↓46.5→92.5cm  
エンボスリピート

防かび

※プリントリピートは合いませんのでお含みください。

リフォームお奨め



LL-5078

防火種別 2-3

準不燃

巾92cm切売可 ↓93→46cm

防かび

リフォームお奨め

壁：LL-5077



壁(柄)：LL-5078 壁(白)：LL-5154



壁：LL-5079

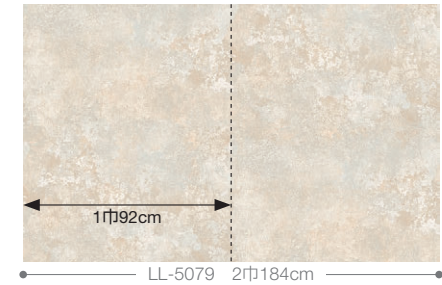

LL-5079 **NEW**

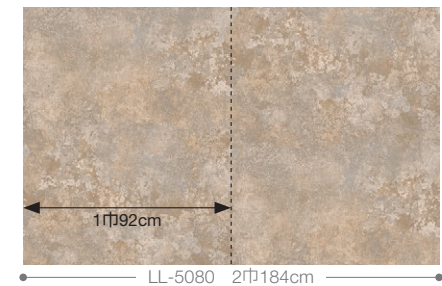

LL-5080 **NEW**



壁：LL-5080

LL-5079・5080

巾92cm切売可 ↓ 124↔184cm  
ステップ柄合わせ

防火種別 2-3 準不燃

防かび

リフォームお奨め



壁：LL-5081



LL-5081 NEW



壁(正面)：LL-5083



LL-5082 NEW



LL-5083 NEW

LL-5081~5083

巾92.5cm切売可 32↔46.3cm プリントリピート

防火種別 2-3

準不燃

トップコート

防かび

リフォームお奨め





LL-5084 **NEW**



LL-5085 **NEW**

LL-5084・5085

巾92cm切売可

防火種別 2-3 **準不燃**

**トップコート** **防かび**

**リフォームお奨め**

壁：LL-5084



壁：LL-5085 天井：LL-5504





LL-5086 NEW

巾92.5cm切売可 ↓32↔46.3cm プリントリピート  
※エンボスリピートは合いませんのでお含みおきください。



LL-5087 NEW

防火種別 2-3

準不燃

防かび



LL-5088 NEW

巾92.5cm切売可 ↓32↔30.8cm エンボスリピート  
※プリントリピートは合いませんのでお含みおきください。



LL-5089 NEW

防火種別 2-3

準不燃

防かび

壁：LL-5087 天井：LL-5501



壁：LL-5089



壁(白)・天井：LL-5090 壁(グレー)：LL-5092



LL-5090



LL-5093



LL-5091



LL-5094 NEW



LL-5096



LL-5092



LL-5095 !

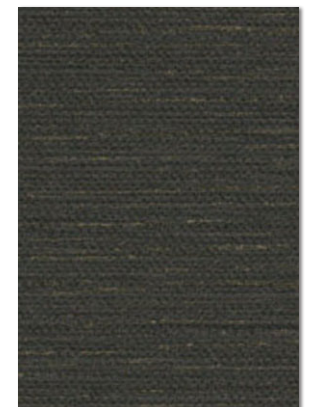

LL-5097 !



壁(正面)：LL-5095 壁(右)：LL-5093

LL-5090~5092  
巾92cm切売可

防火種別 2-3

準不燃

防かび

LL-5093~5097

防火種別 2-3

準不燃

巾92cm切売可 ↓21.4→30.7cm エンボスリピート

防かび



壁：LL-5099



LL-5098 NEW



LL-5101 NEW



LL-5099 NEW

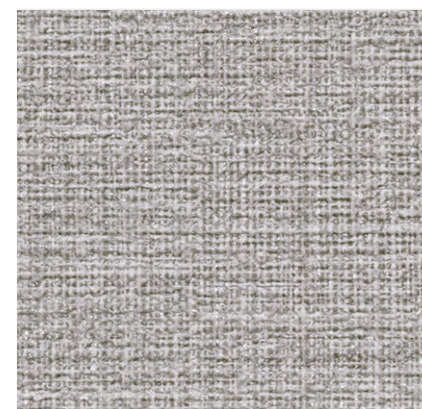

LL-5102 NEW



LL-5100 NEW !

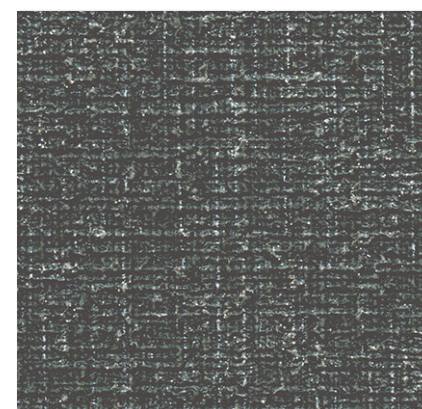

LL-5103 NEW !



壁(黒)：LL-5103 壁(白)：LL-5154

LL-5098~5100 防火種別 2-3 準不燃  
巾92.5cm切売可 32↔23.1cm プリントリピート 防かび

LL-5101~5103 防火種別 2-3 準不燃  
巾92cm切売可 防かび  
リフォームお奨め





LL-5104 NEW



LL-5105 NEW

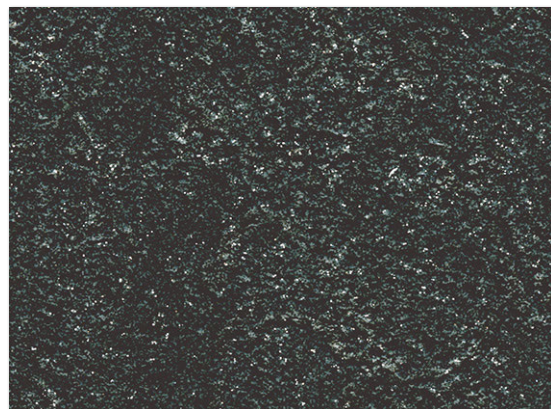

LL-5106 NEW !

LL-5104~5106

巾92cm切売可

防火種別 2-3

準不燃

防かび

壁：LL-5104



壁：LL-5105

❗ 施工注意 LL-5106 濃色の商品は、ひっかき傷による白化や糊の拭き残しにご注意ください。





LL-5107

巾92cm切売可 両9.2cm



LL-5108

防火種別 2-3 準不燃

防かび

リフォームお奨め



LL-5109

巾92cm切売可 両21+30.7cm

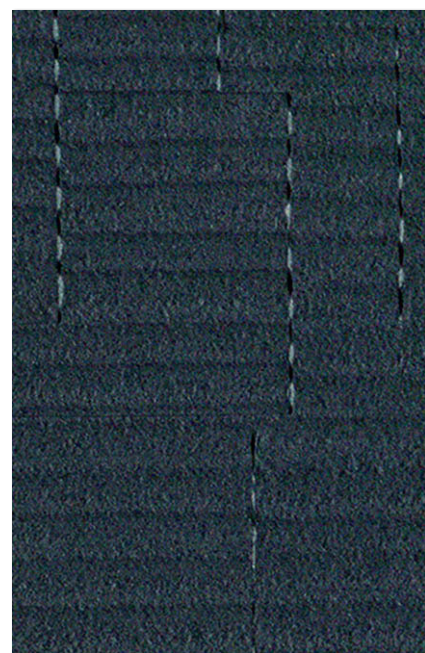

LL-5110

防火種別 2-3 準不燃

トップコート 防かび

壁(黒) : LL-5108 壁(白) : LL-5107



壁(青) : LL-5110 天井 : LL-5039



壁：LL-5112



LL-5111

巾92.5cm切売可 ↑32↔46.3cm



LL-5112

防火種別 2-3 準不燃

防かび

リフォームお奨め



壁：LL-5114 天井：LL-5039

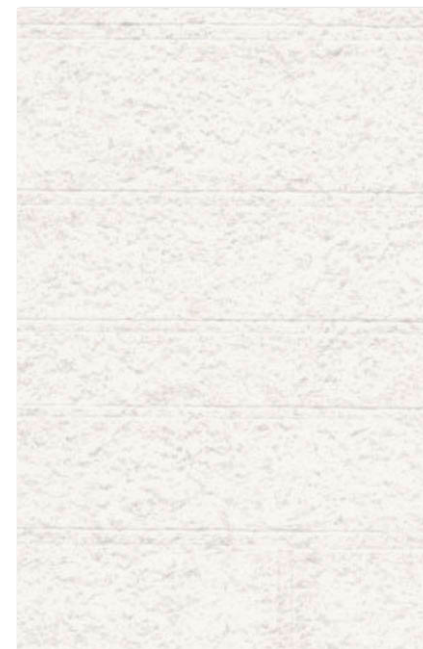

LL-5113

巾92.5cm切売可 ↑64↔46.3cm



LL-5114

防火種別 2-3 準不燃

防かび

リフォームお奨め

❗ 施工注意 LL-5114 濃色の商品は、ひっかき傷による白化や糊の拭き残しにご注意ください。



壁(手前) : LL-5115 壁(奥)・天井 : LL-5501



LL-5115

巾92cm切売可 ♯32↔23cm



LL-5116

防火種別 2-3

準不燃

防かび

リフォームお奨め



LL-5117

巾92cm切売可 ♯32↔92cm



LL-5118

防火種別 2-3

準不燃

防かび

リフォームお奨め

壁(ブラウン) : LL-5118 壁(白) : LL-5117 天井 : LL-5039





LL-5119

巾92cm切売可



LL-5120

防火種別 2-3

準不燃

防かび

リフォームお奨め

壁：LL-5119



ベーシック



LL-5121

巾92cm切売可 ↑64↔92cm プリントリピート



LL-5122

防火種別 2-3

準不燃

防かび

リフォームお奨め



壁：LL-5121





LL-5123



LL-5126

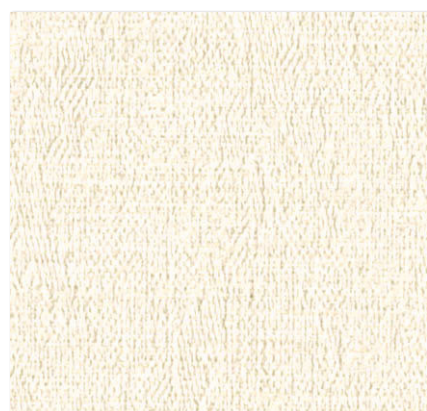

LL-5124

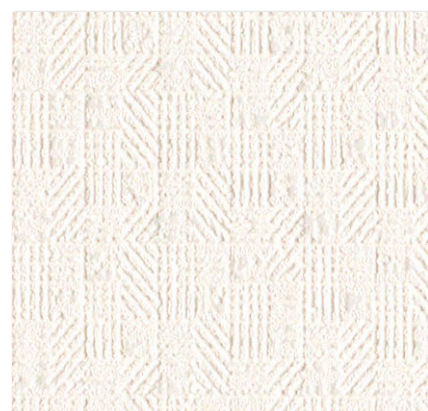

LL-5127



LL-5125



LL-5128

LL-5123~5125 防火種別 2-3 **準不燃**  
巾92cm切売可 ↓ 16.5→23cm **防かび**  
無地貼可

LL-5126~5128 防火種別 2-3 **準不燃**  
巾92cm切売可 ↓ 16→23cm **防かび**  
**リフォームお奨め**

壁：LL-5128

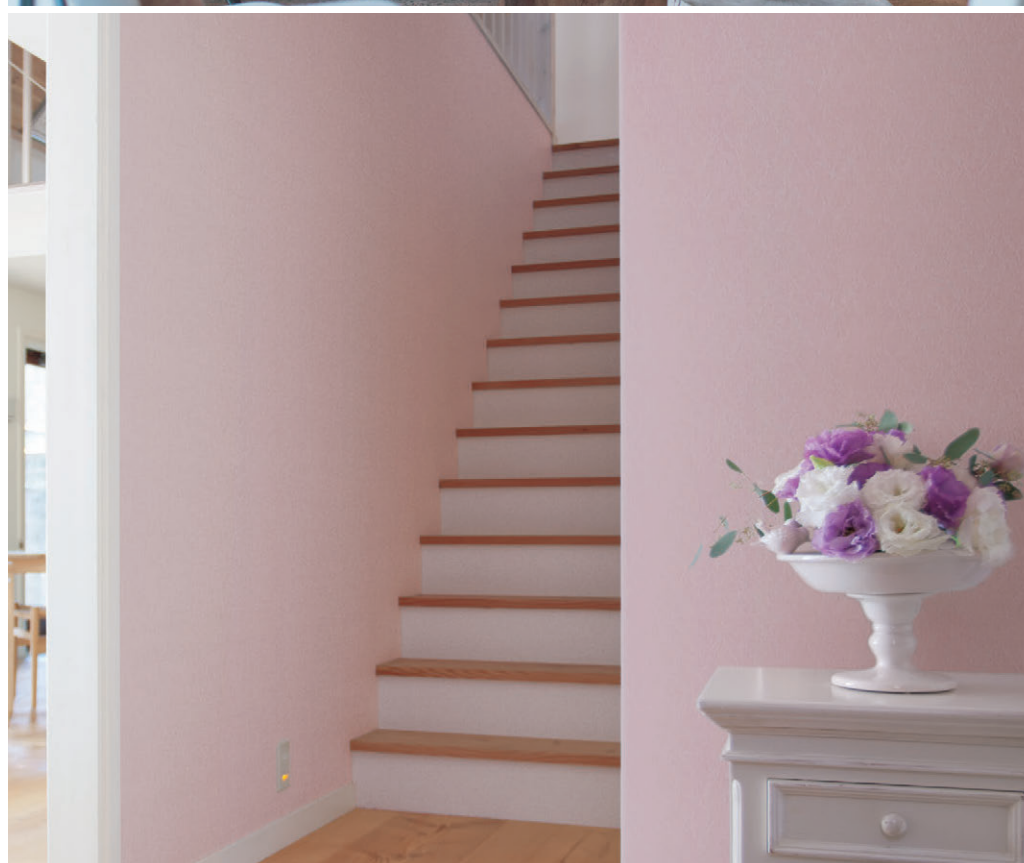

壁：LL-5125



壁：LL-5131



LL-5129

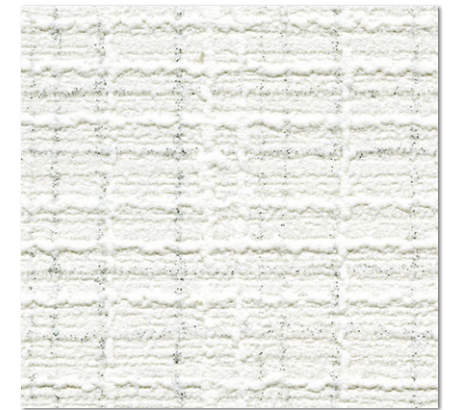

LL-5132 **NEW**



LL-5130

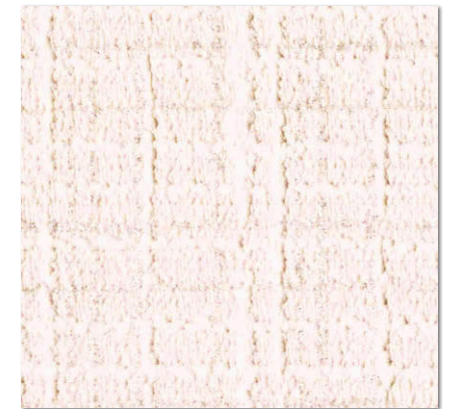

LL-5133

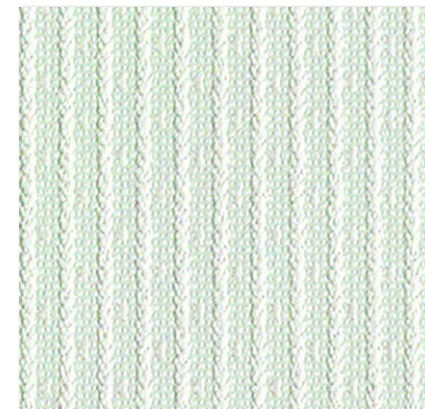

LL-5131

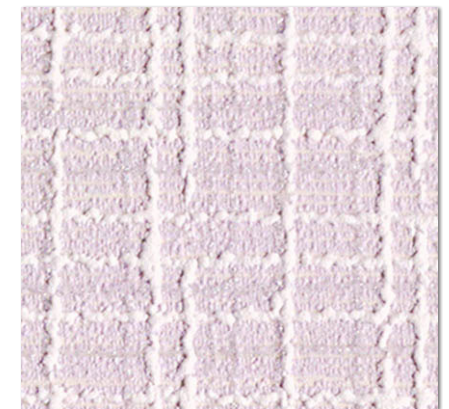

LL-5134

LL-5129~5131  
巾92cm切売可 ↓1↔0.5cm

防火種別 2-3

準不燃

防かび

LL-5132~5134  
巾92cm切売可 ↓21.4↔18.4cm

防火種別 2-3

準不燃

防かび

リフォームお奨め

壁：LL-5134





壁：LL-5137



LL-5135

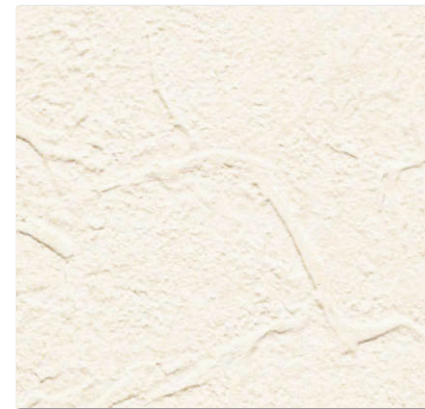

LL-5136



LL-5138



LL-5137



LL-5139



壁(ピンク)：LL-5139 壁(白)・天井：LL-5146

LL-5135~5139

巾92.5cm切売可 40.3↔92.5cm

防火種別 2-3

準不燃

防かび



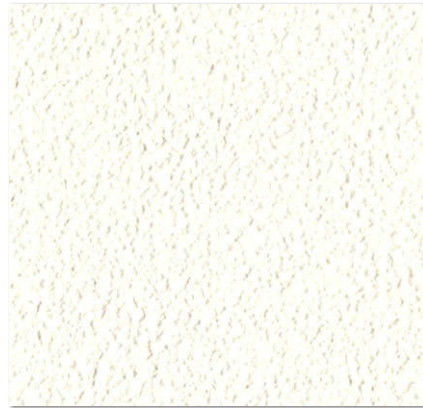

LL-5140

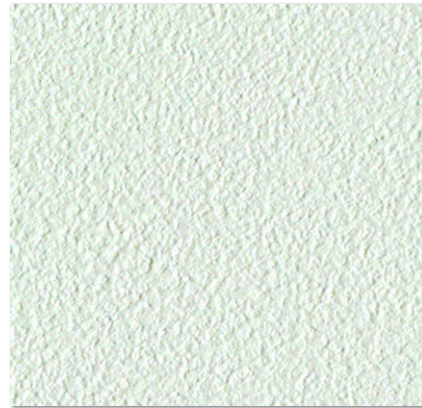

LL-5143



LL-5141



LL-5144



LL-5142



LL-5145

LL-5140~5145

巾92cm切売可

防火種別 2-3

準不燃

防かび

壁：LL-5141



壁：LL-5144



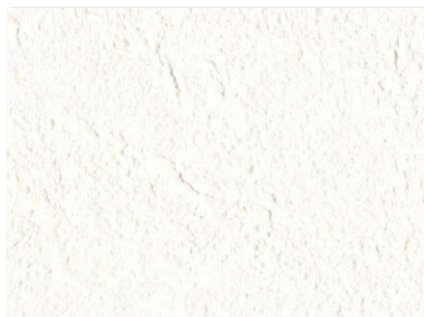

LL-5146

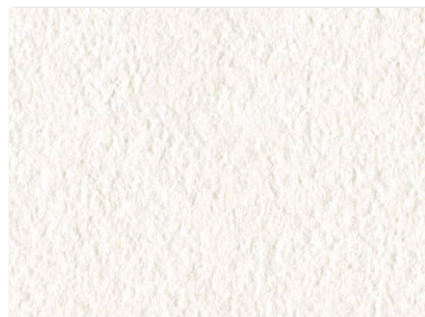

LL-5150

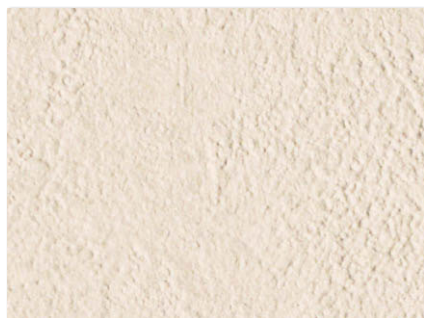

LL-5147

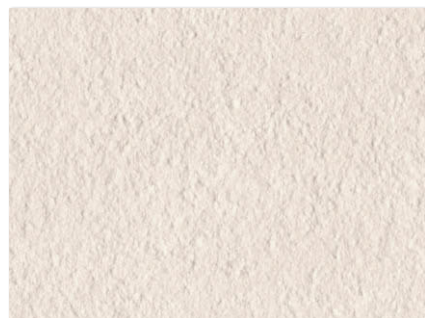

LL-5151



LL-5148

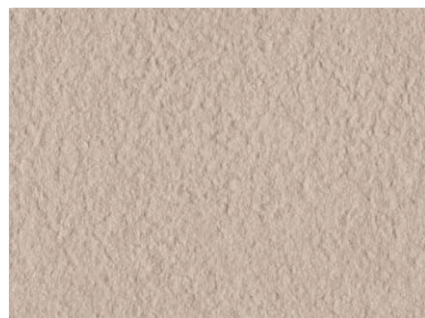

LL-5152

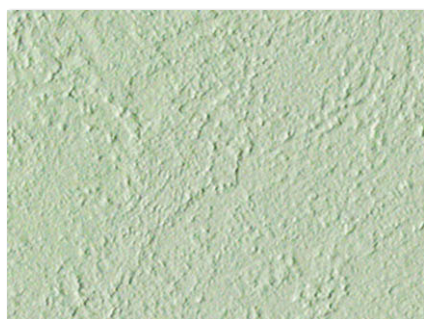

LL-5149



LL-5153

LL-5146~5149 防火種別 2-3 準不燃  
巾92cm切売可 防かび

LL-5150~5153 防火種別 2-3 準不燃  
巾92cm切売可 防かび

壁(グリーン) : LL-5149 壁(タイル柄) : LL-5215 天井 : LL-5039



壁 : LL-5153





壁(手前) : LL-5157 壁(奥) : LL-5161 天井 : LL-5154

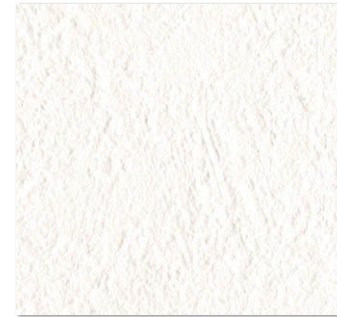

LL-5154



LL-5158



LL-5162

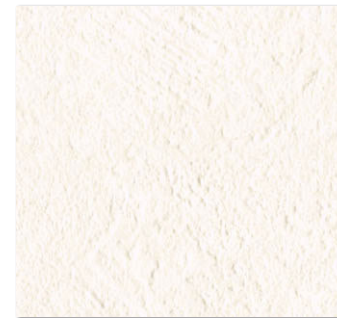

LL-5155



LL-5159



LL-5163



LL-5156



LL-5160



LL-5164



LL-5157



LL-5161



LL-5165

LL-5154~5165

巾92cm切売可

防火種別 2-3 準不燃

防かび



壁(青) : LL-5168 壁(白) : LL-5166

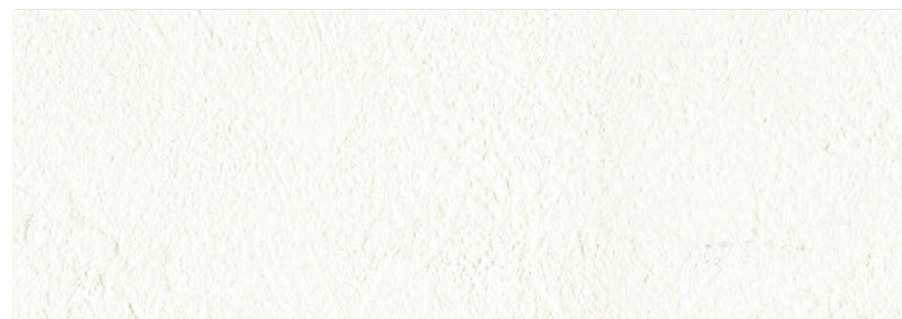

LL-5166

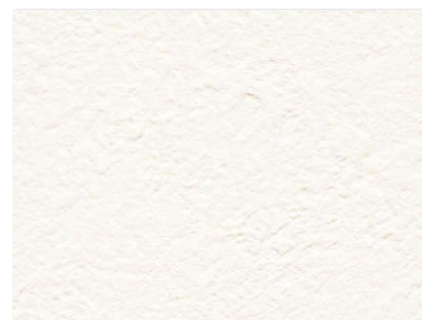

LL-5167



LL-5170



LL-5168

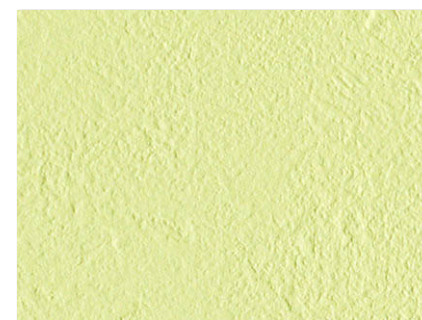

LL-5171

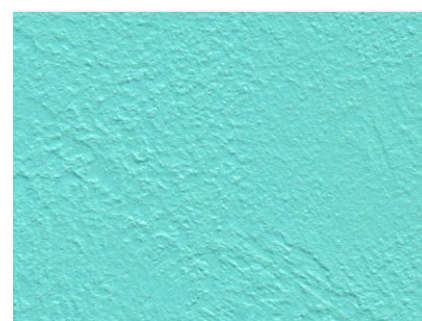

LL-5169



LL-5172



壁(ライム) : LL-5171 壁(白)・天井 : LL-5166

LL-5166~5172

巾92cm切売可

防火種別 2-3

準不燃

防かび



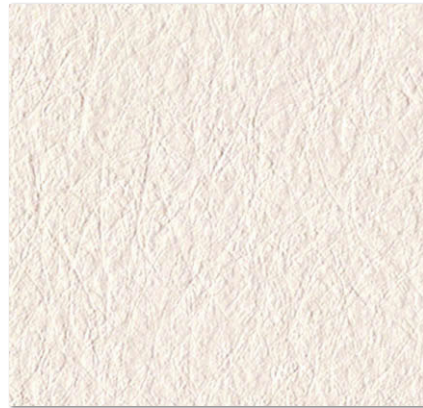

LL-5173

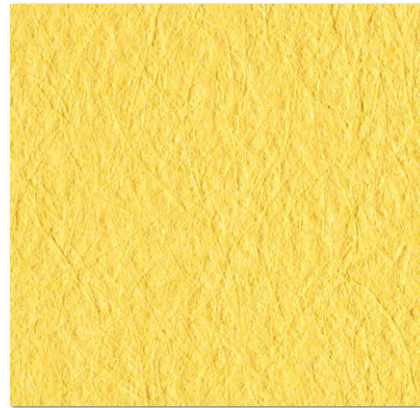

LL-5176

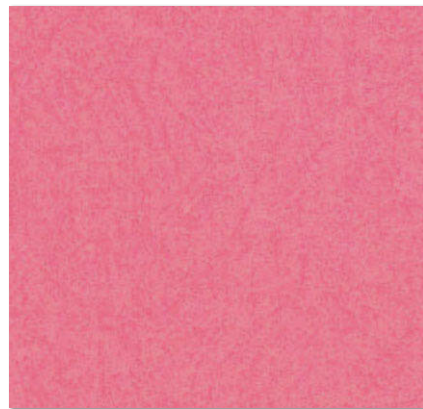

LL-5174

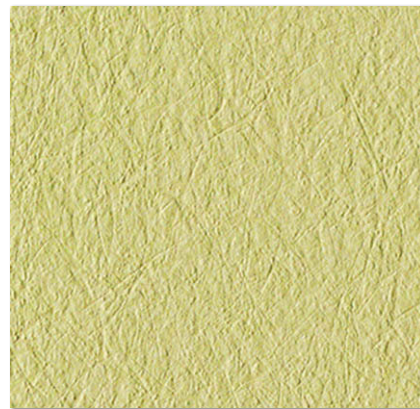

LL-5177

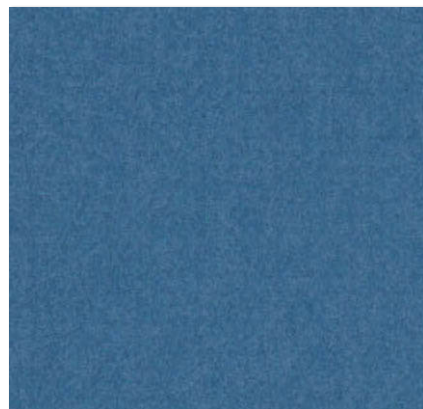

LL-5175



LL-5178

LL-5173~5178

巾92cm切売可

防火種別 2-3

準不燃

防かび

壁(黄) : LL-5176 壁(白)・天井 : LL-5173



壁 : LL-5178 天井 : LL-5166

**施工注意** LL-5175 濃色の商品は、ひっかき傷による白化や糊の拭き残しにご注意ください。





LL-5179

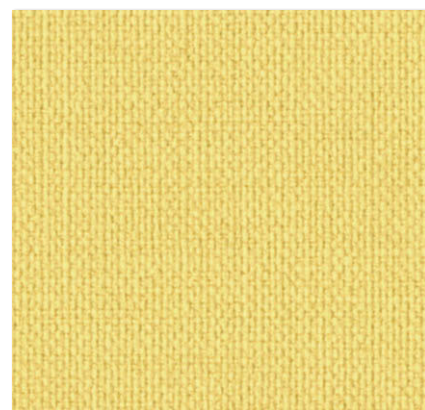

LL-5182

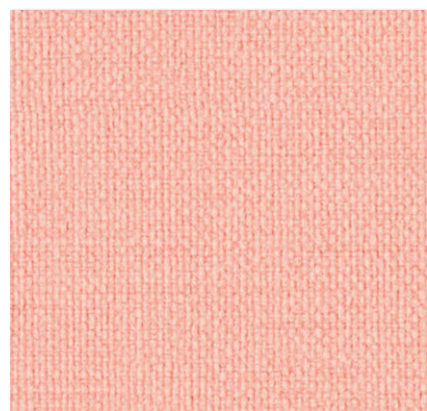

LL-5180

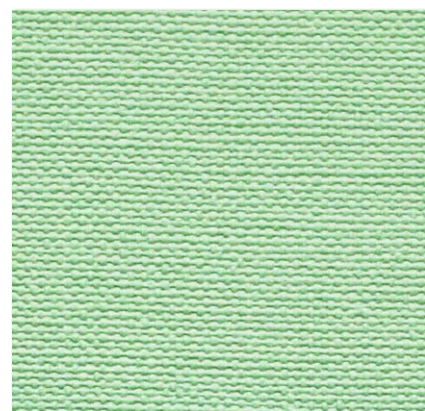

LL-5183

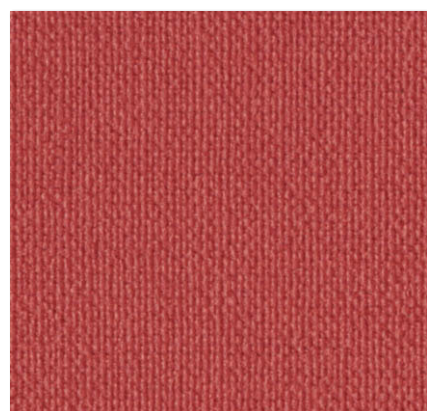

LL-5181

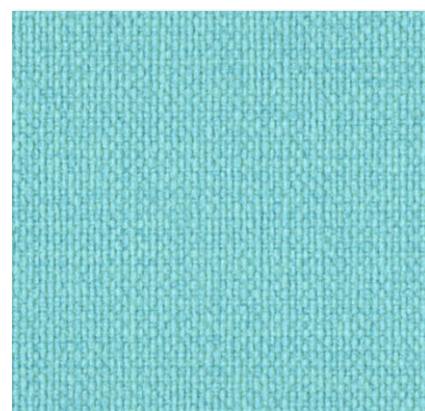

LL-5184

LL-5179~5184  
巾92cm切売可

防火種別 2-3

準不燃

防かび

壁：LL-5182 天井：LL-5179



壁(ブルー)：LL-5184 壁(白)・天井：LL-5179



壁：LL-5189

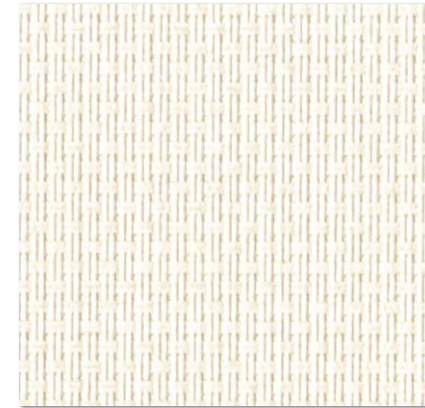

LL-5185

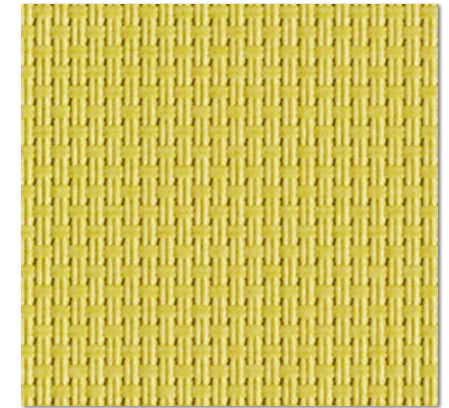

LL-5188

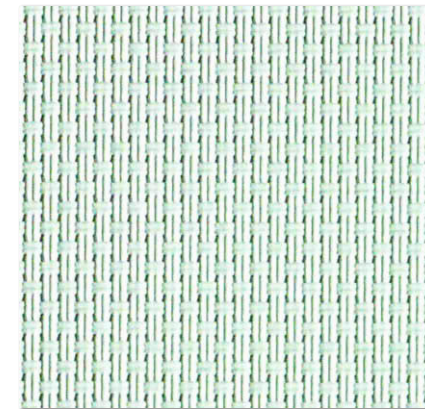

LL-5186

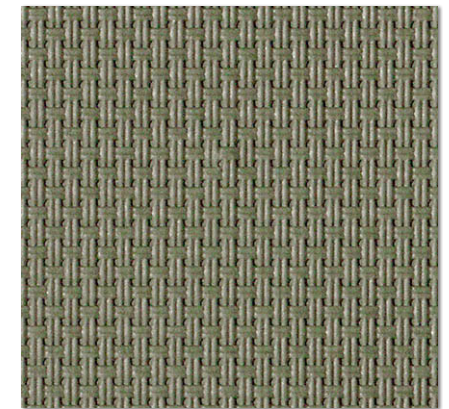

LL-5189

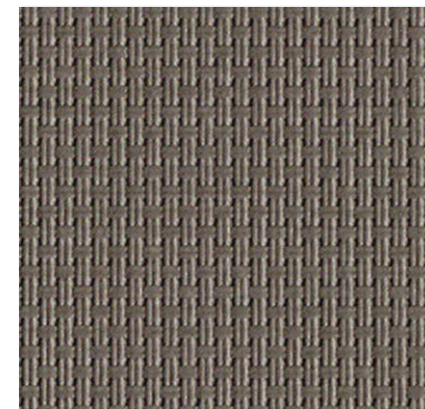

LL-5187

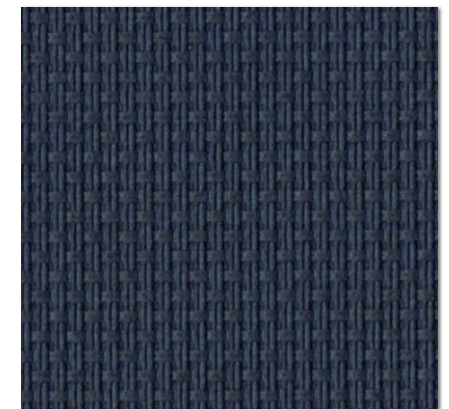

LL-5190

LL-5185~5190

巾92cm切売可

防火種別 2-3 準不燃

防かび

壁(ネイビー)：LL-5190 壁(白)：LL-5460

施工注意 LL-5187・5189・5190 濃色の商品は、ひっかき傷による白化や糊の拭き残しにご注意ください。





LL-5191

防火種別 1-4

不燃

準不燃

巾92cm切売可 ↓124↔92cm  
オーク板目(目地なし)

防かび



● LL-5191 巾なり92cm ●



LL-5192

防火種別 1-4

不燃

準不燃

巾93cm切売可 ↓125↔93cm  
チェスナット板板目(目地なし)

防かび

ⓘ 施工注意

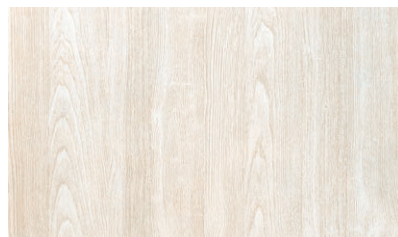

● LL-5192 巾なり93cm ●



LL-5193

防火種別 1-4

不燃

準不燃

巾93cm切売可 ↓94↔93cm  
板巾7.4~10.9cmランダム/目地巾0.1cm  
パイン板目(目地あり)

防かび

ⓘ 施工注意



● LL-5193 巾なり93cm ●



壁：LL-5191



壁：LL-5192 天井：LL-5600



壁(木目)：LL-5193

不燃





LL-5194 **NEW** 防火種別 1-4 **不燃** 準不燃  
巾92cm切売可 ↓124↔92cm  
板巾5.5~9cmランダム  
オーク板目(目地なし)  
❗ 施工注意



LL-5194 巾なり92cm



LL-5195 防火種別 1-4 **不燃** 準不燃  
巾93cm切売可 ↓125↔93cm  
板巾13cm/目地巾0.2cm  
オーク板目(目地あり)  
❗ 施工注意



LL-5195 巾なり93cm



LL-5196 防火種別 2-3 準不燃  
巾93cm切売可 ↓125↔93cm  
板巾6.5~12cmランダム/目地巾0.2cm  
アッシュ板目(目地あり)  
❗ 施工注意



LL-5196 巾なり93cm



壁：LL-5194



壁：LL-5195



壁(木目)：LL-5196 壁(白)：LL-5366





壁：LL-5198



壁：LL-5199



LL-5197 巾93cm



LL-5198 巾93cm

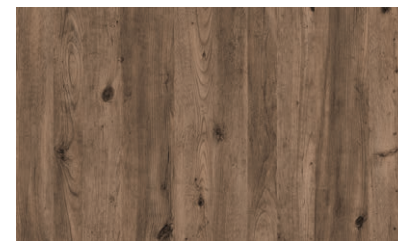

LL-5199 巾93cm

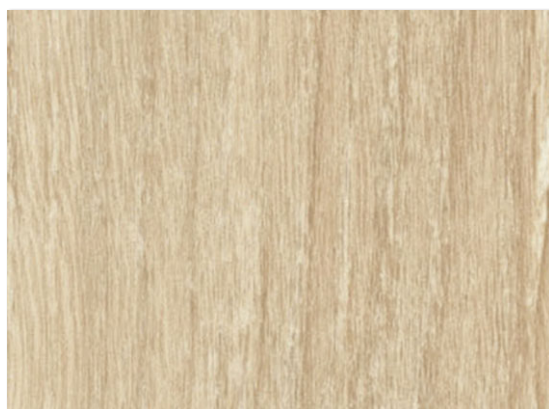

LL-5197

防火種別 1-4

不燃

準不燃

巾93cm切売可 ↓125↔93cm  
オーク板目(目地なし)

防かび

ⓘ 施工注意



LL-5198

防火種別 1-4

不燃

準不燃

巾93cm切売可 ↓125↔93cm  
パイン板目(目地なし)

防かび

ⓘ 施工注意

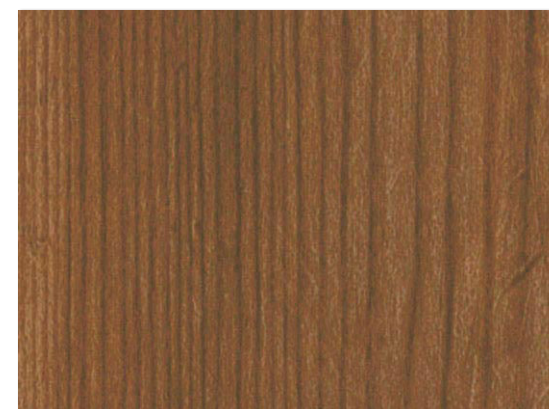

LL-5199

防火種別 1-4

不燃

準不燃

巾93cm切売可 ↓125↔93cm  
パイン板目(目地なし)

防かび

ⓘ 施工注意





壁(正面) : LL-5200 壁(右) : LL-5227



壁 : LL-5201



壁 : LL-5203

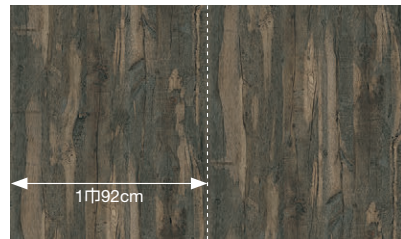

LL-5200 巾184cm



LL-5201 巾なり92cm



LL-5202 巾なり92cm

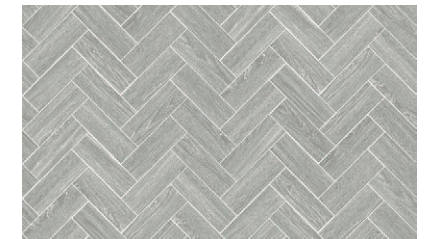

LL-5203 巾なり92cm

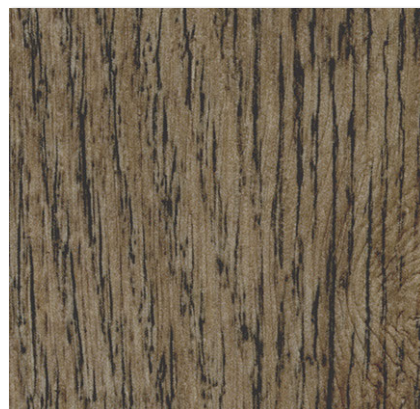

**LL-5200** NEW 防火種別 1-4 不燃 準不燃  
巾92cm切売可 ↓124↔184cm  
オーク板目(目地なし)  
ステップ柄合わせ



**LL-5201** 防火種別 1-4 不燃 準不燃  
巾92cm切売可 ↓124↔92cm  
シダー板目(目地なし)

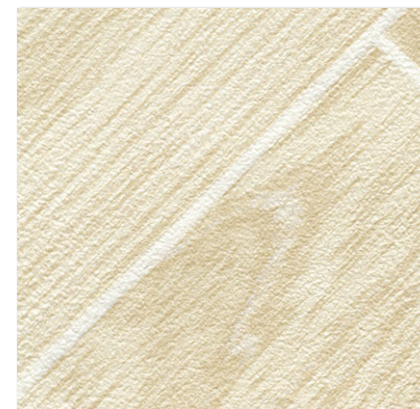

**LL-5202** NEW 巾92cm切売可 ↓64↔92cm  
板巾・板長ランダム/目地巾0.2cm  
デザインウッド/オーク(目地あり)



**LL-5203** NEW 防火種別 2-3 準不燃  
防かび

ⓘ 施工注意 LL-5200 濃色の商品は、ひっかき傷による白化や糊の拭き残しにご注意ください。





LL-5204

巾93cm切売可 ↓94↔46.5cm  
板巾4.8cm／板長32.9cm  
デザインウッド／ウォールナット(目地なし)

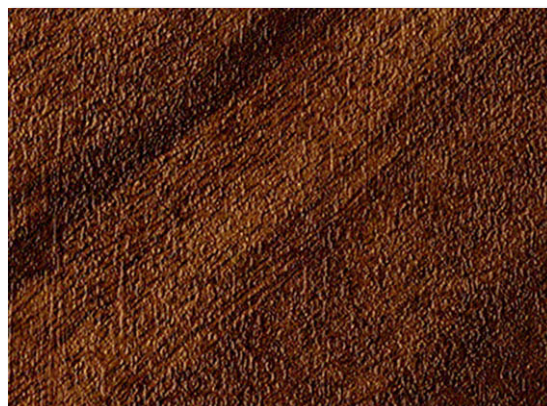

LL-5205

防火種別 2-3 準不燃  
防かび

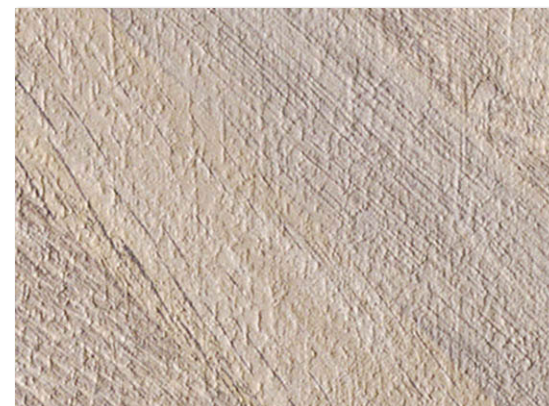

LL-5206

巾93cm切売可 ↓47↔46.5cm  
板巾2.4cm／板長16.5cm  
デザインウッド／オーク(目地なし)

防火種別 2-3 準不燃  
防かび

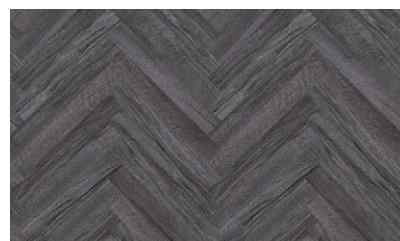

LL-5204 巾なり93cm

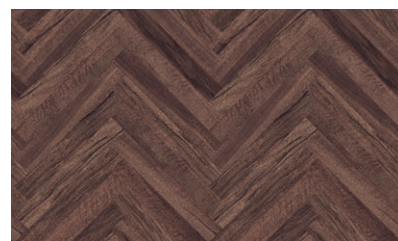

LL-5205 巾なり93cm



LL-5206 巾なり93cm



壁：LL-5204



壁(柄)：LL-5205 壁(無地)：LL-5140



壁：LL-5206





LL-5207

防火種別 2-3 準不燃

巾92cm切売可 ↑124↔92cm  
デザインウッド/オーク(目地なし)

防かび

リフォームお奨め



LL-5208

防火種別 1-4 不燃 準不燃

巾93cm切売可 ↑125↔93cm  
デザインウッド

防かび

❗ 施工注意



LL-5209

防火種別 1-4 不燃 準不燃

巾92cm切売可 ↑93↔92cm  
デザインウッド

防かび

❗ 施工注意



LL-5207 巾なり92cm

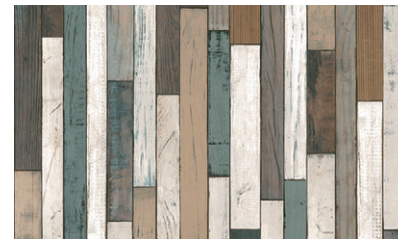

LL-5208 巾なり93cm

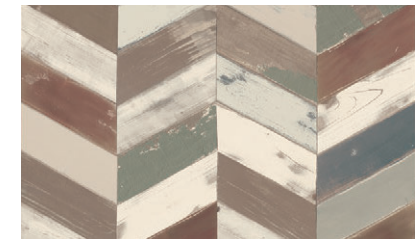

LL-5209 巾なり92cm



壁(柄) : LL-5207 壁(無地) : LL-5150



壁 : LL-5208



壁 : LL-5209

❗ 施工注意 LL-5208・5209 商品厚が薄くフラットな商品は、下地処理をより丁寧に、糊だまりやパテ色にもご注意ください。但し、下地の状況によっては下地の凹凸を完全に抑えることは困難です。あらかじめご了承ください。

不燃





壁：LL-5210



● LL-5210 巾なり92cm ●



壁：LL-5211



● LL-5211 巾なり92cm ●



壁：LL-5212



● LL-5212 巾なり92cm ●



LL-5210

防火種別 2-3

準不燃

巾92cm切売可 ↓32→46cm

防かび

リフォームお奨め



LL-5211

防火種別 1-4

不燃

準不燃

巾92cm切売可 ↓46.5→92cm

防かび



LL-5212

防火種別 1-4

不燃

準不燃

巾92cm切売可 ↓46.5→92cm

防かび





壁：LL-5213

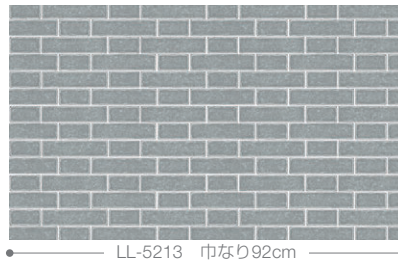

LL-5213 巾なり92cm



壁：LL-5214



LL-5214 巾なり92cm



カウンター：LL-5215

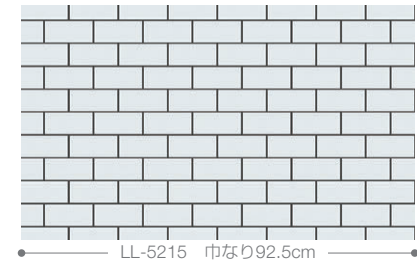

LL-5215 巾なり92.5cm

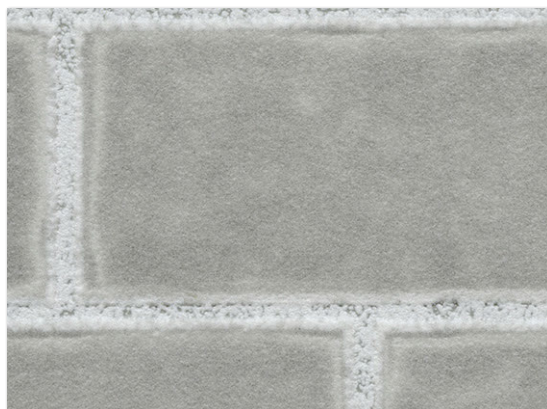

LL-5213 **NEW**  
巾92cm切売可 ↓ 16↔46cm

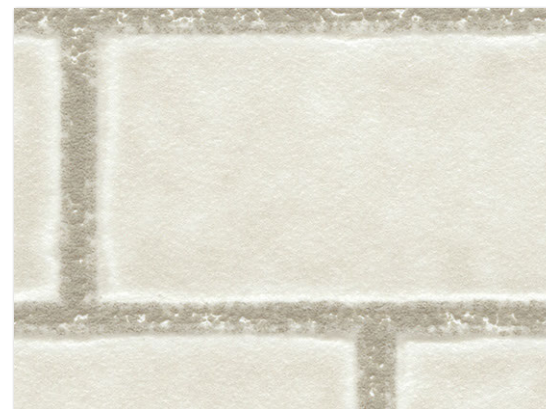

LL-5214 **NEW**  
防火種別 2-3 準不燃  
防かび

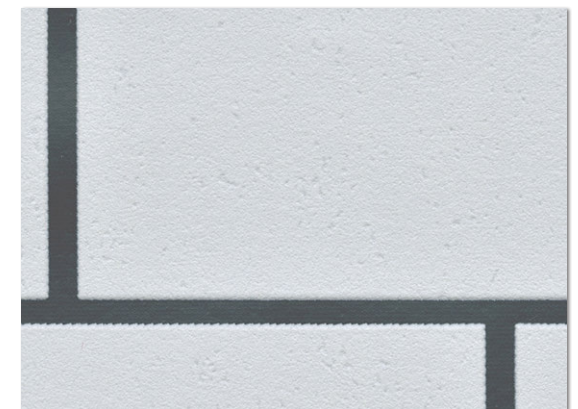

LL-5215 **NEW**  
巾92.5cm切売可 ↓ 10.7↔23.1cm  
タイル寸法 ↓ 5↔11.1cm  
防火種別 2-3 準不燃  
防かび



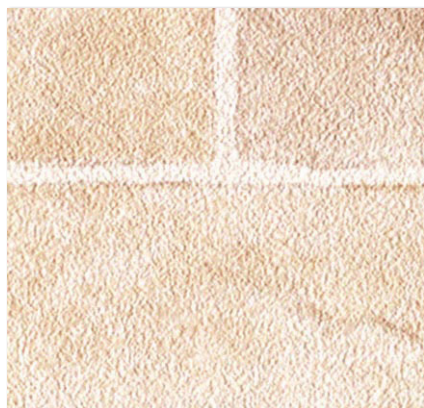

LL-5216 防火種別 1-4 **不燃** 準不燃  
巾93cm切売可 ↓78.8↔93cm 防かび



LL-5217 巾92cm切売可 ↓93↔92cm



LL-5218 防火種別 1-4 **不燃** 準不燃  
防かび



LL-5219 防火種別 1-4 **不燃** 準不燃  
巾92cm切売可 ↓46.5↔92cm 防かび



LL-5216 巾なり93cm



LL-5217 巾なり92cm



LL-5218 巾なり92cm



LL-5219 巾なり92cm



壁：LL-5216



壁：LL-5217



壁：LL-5219





LL-5220  
巾93cm切売可 ↓ 78.8→93cm  
防火種別 1-4 **不燃** 準不燃  
防かび



LL-5221  
巾93cm切売可 ↓ 60.6→93cm  
防火種別 2-3 準不燃  
防かび



LL-5222 **NEW**  
巾92cm切売可 ↓ 93→92cm  
防火種別 2-3 準不燃  
防かび  
リフォームお奨め



LL-5220 巾なり93cm



LL-5221 巾なり93cm



LL-5222 巾なり92cm



壁：LL-5220



壁(柄)：LL-5221 壁(無地)・天井：LL-5039



壁：LL-5222





壁(柄) : LL-5223 壁(無地)・天井 : LL-5360



LL-5223 巾なり93cm



壁(右) : LL-5224 天井 : LL-5154



LL-5224 巾なり93cm



壁(右) : LL-5225

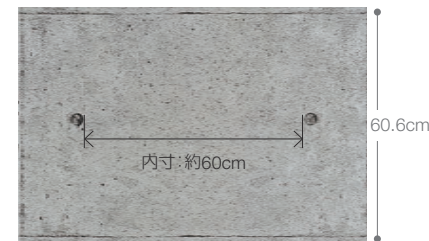

LL-5225 巾なり93cm



LL-5223

防火種別 2-3

準不燃

巾93cm切売可 ↑60.6↔46.5cm

防かび

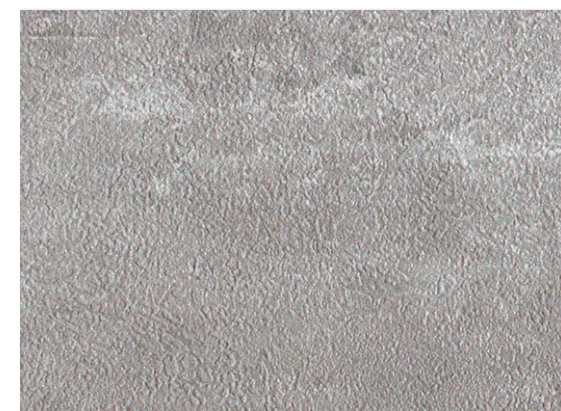

LL-5224

防火種別 2-3

準不燃

巾93cm切売可 ↑94↔93cm

防かび



LL-5225

防火種別 1-4

不燃 準不燃

巾93cm切売可 ↑60.6↔93cm

防かび

❗ 施工注意





壁(手前) : LL-5226



壁 : LL-5227



壁 : LL-5229

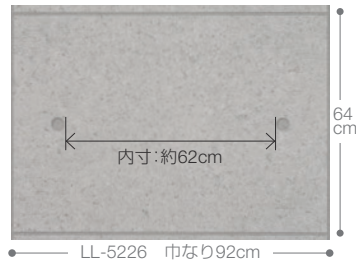

LL-5226 巾なり92cm

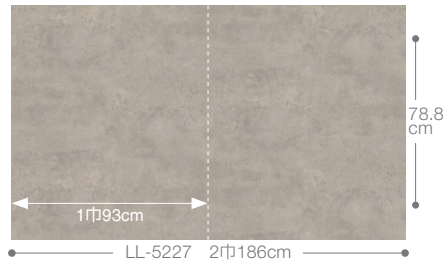

LL-5227 2巾186cm

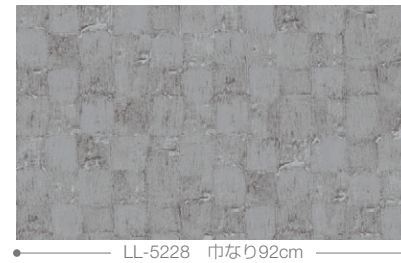

LL-5228 巾なり92cm



LL-5229 巾なり93cm



LL-5226  
巾92cm切売可 ↑64↔92cm  
防火種別 2-3 準不燃  
トップコート 防かび



LL-5227  
巾93cm切売可 ↑78.8↔186cm  
ステップ柄合わせ  
防火種別 1-4 不燃 準不燃  
防かび



LL-5228  
巾92cm切売可 ↑64↔92cm  
防火種別 2-3 準不燃  
防かび  
リフォームお奨め



LL-5229  
巾93cm切売可 ↑125↔93cm  
防火種別 1-4 不燃 準不燃  
防かび





壁(柄) : LL-5230 壁(白)・天井 : LL-5166



LL-5230 **NEW**

防火種別 2-3

準不燃

巾92cm切売可 ↓ 32→92cm

防かび





LL-5231 **NEW** 防火種別 2-3 準不燃  
巾92cm切売可 ↑32↔46cm 防かび

壁：LL-5231



LL-5232 防火種別 2-3 準不燃  
巾92.5cm切売可 ↑32↔46.3cm 防かび



壁：LL-5232



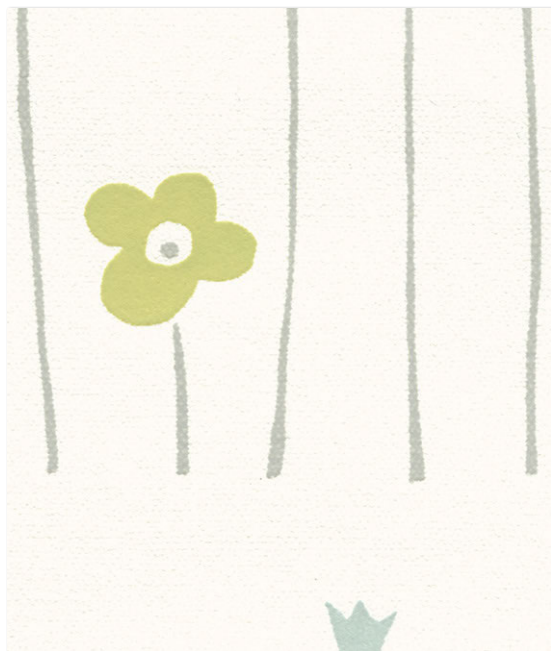

LL-5233 NEW

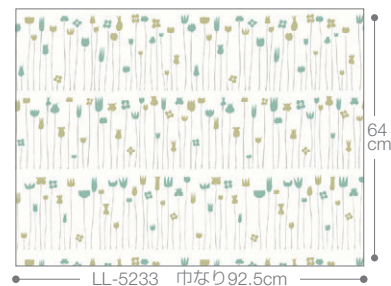

LL-5233 巾なり92.5cm

壁：LL-5233

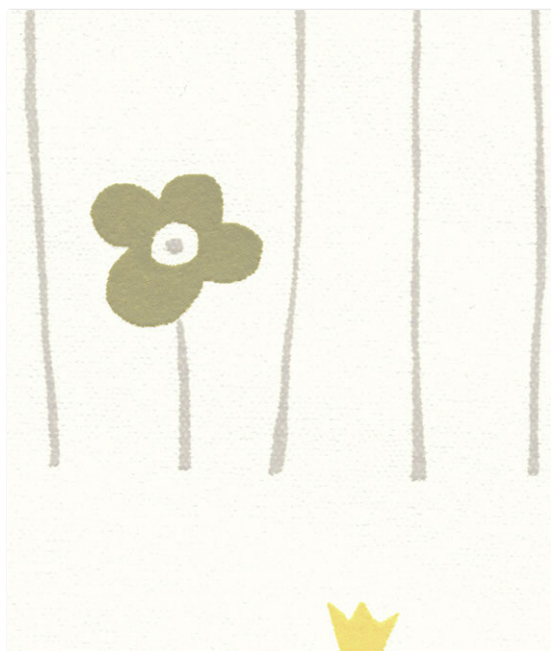

LL-5234 NEW

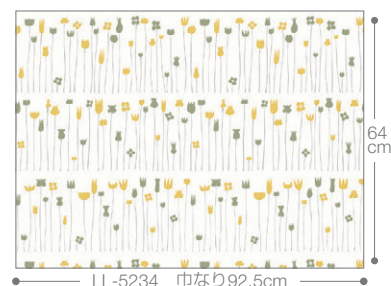

LL-5234 巾なり92.5cm

LL-5233・5234

巾92.5cm切売可 ↓64→46.3cm

防火種別 2-3

準不燃

防かび



壁：LL-5234



壁：LL-5235



LL-5235

防火種別 2-3 準不燃

巾92.5cm切売可 ↑32↔92.5cm

防かび



LL-5236

防火種別 1-4 不燃 準不燃

巾93cm切売可 ↑60.6↔93cm

⚠ 施工注意

防かび

壁：LL-5236



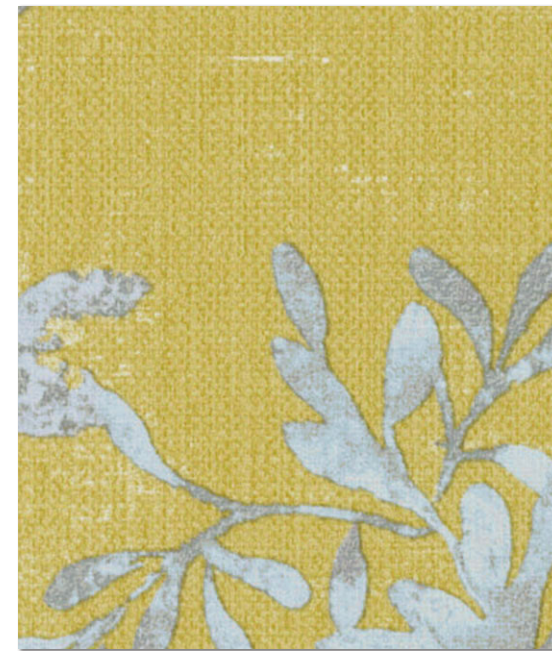

LL-5237

防火種別 1-4

不燃

準不燃

巾92cm切売可 ↓46.5→92cm

防かび

壁：LL-5237

不燃



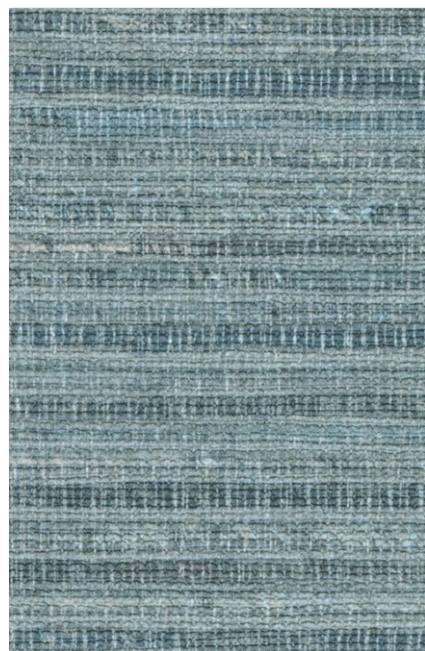

LL-5238 NEW

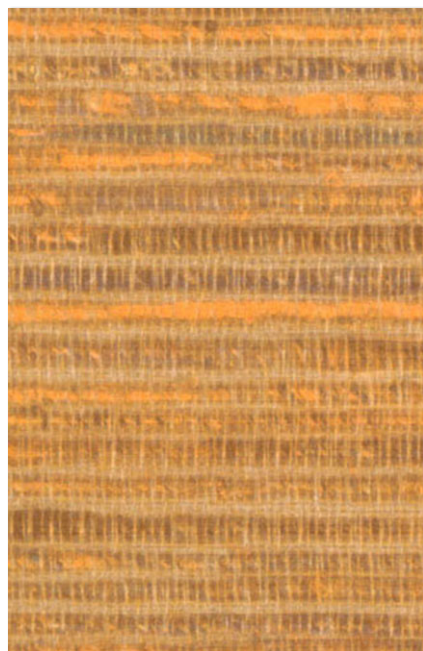

LL-5240

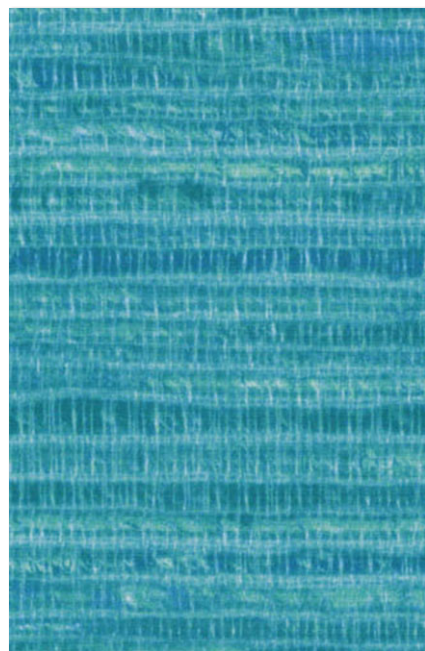

LL-5239



LL-5241

LL-5238~5241

巾93cm切売可 30.3→46.5cm

防火種別 1-4

不燃

準不燃

防かび

壁(ブルー) : LL-5238 壁(白)・天井 : LL-5179



壁 : LL-5240

パターン

不燃



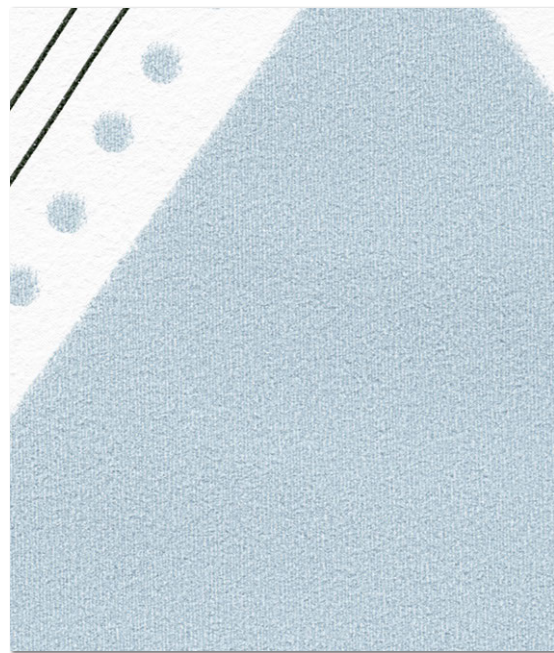

LL-5242 **NEW**

防火種別 2-3

準不燃

巾92cm切売可 ↑64→92cm

防かび

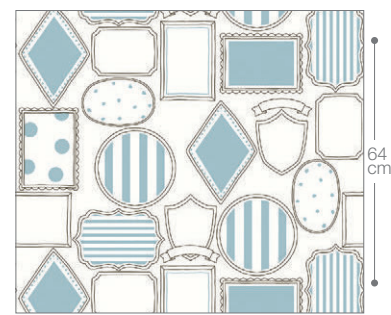

LL-5242 巾なり92cm

壁：LL-5242

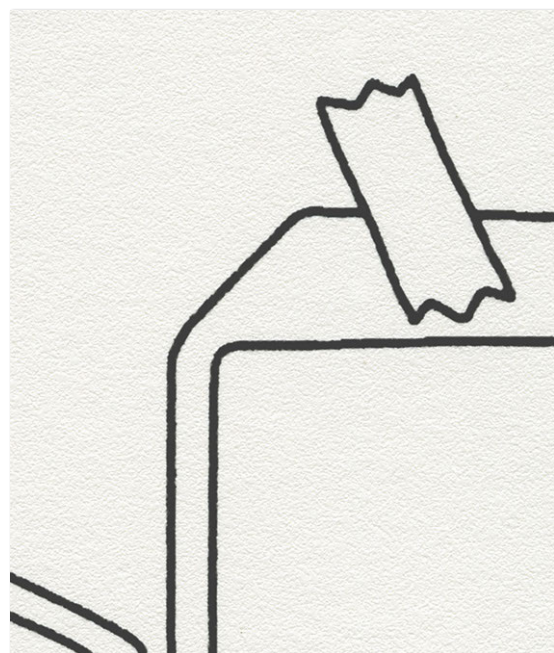

LL-5243 **NEW**

防火種別 2-3

準不燃

巾92.5cm切売可 ↑64→92.5cm

防かび



LL-5243 巾なり92.5cm



壁(柄)：LL-5243



壁：LL-5244

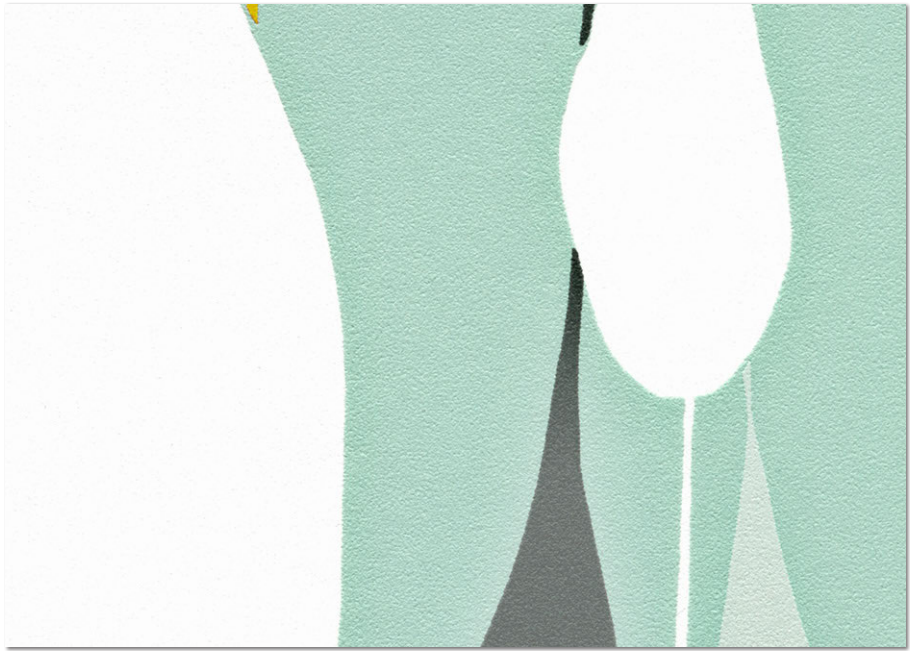

LL-5244 NEW

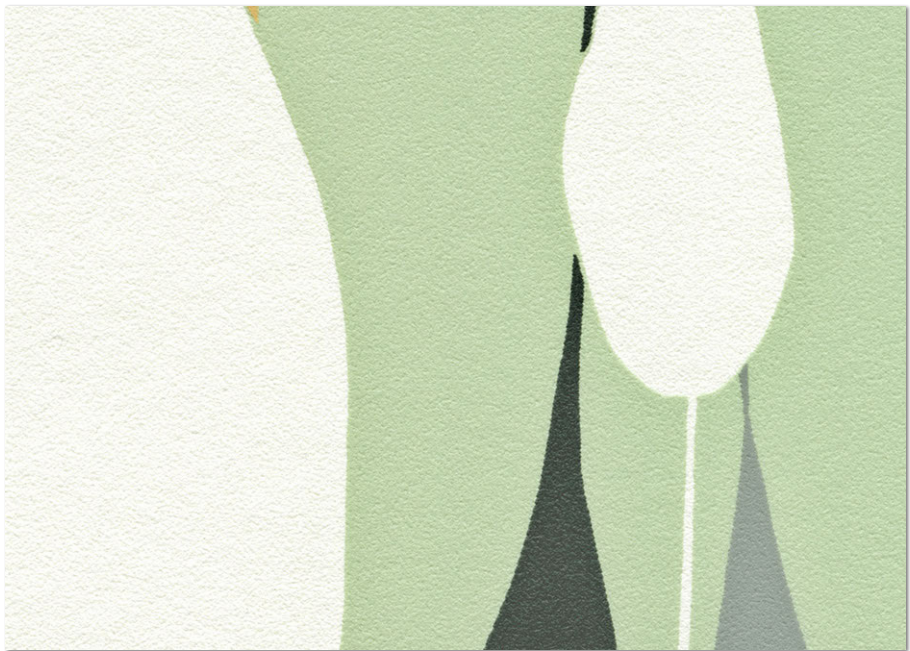

LL-5245 NEW

LL-5244・5245

巾92.5cm切売可 巾64×46.3cm

防火種別 2-3

準不燃

防かび

壁：LL-5245





LL-5246 **NEW**

防火種別 2-3

準不燃

巾92.5cm切売可 ↓32↔46.3cm

防かび



LL-5247 **NEW**

防火種別 2-3

準不燃

巾92.5cm切売可 ↓32↔30.8cm

防かび

壁：LL-5246



壁：LL-5247



壁：LL-5248



LL-5248

防火種別 1-4

不燃

準不燃

巾92cm切売可 ↓ 64↔92cm

防かび



天井：LL-5249 壁：LL-5154



LL-5249



防火種別 2-3

準不燃

巾93cm切売可 ↓ 94↔93cm

防かび

❗ 施工注意 LL-5249 濃色の商品は、ひっかき傷による白化や糊の拭き残しにご注意ください。

不燃



# 光る壁紙(蓄光)

LED対応 LL-5250～5252

- 光エネルギーを蓄えて、消灯後15～20分程度、絵柄の一部がやわらかな光を発します。
- 自然光・蛍光灯・LED・ブラックライトに効果があります。
- ブラックライト照射中は、発光状態を保つことができます。

## ■特徴と使用上のご注意

- 蛍光灯・LEDともに、白～青白い光の昼白色や昼光色の方がより有効に作用します。赤～黄色い光の電球色等では効率的に光らず、白熱電球には効果がありません。照明には様々な種類があり、光の種類によって十分な効果が得られない場合があります。あらかじめご了承ください。
- 蓄光顔料は通常蛍光灯照射約5分で飽和状態になります。それ以上長く光を当てても効果は変わりません。光り方は、消灯直後は強く、徐々に弱くなります。周囲が暗いほど、強く、長く光って見えます。
- 通常使用下での蓄光効果は半永久的ですが、次第に汚れたり劣化していきますので、5～10年位での張替えをおすすめします。加湿器等の水蒸気が常に当たる場所、湿度の高い場所での使用は避けてください。蓄光性能が低下する場合があります。
- ブラックライトのご使用にあたっては照明の専門業者にご相談ください。

※詳細は付録の別冊資料をご参照ください。

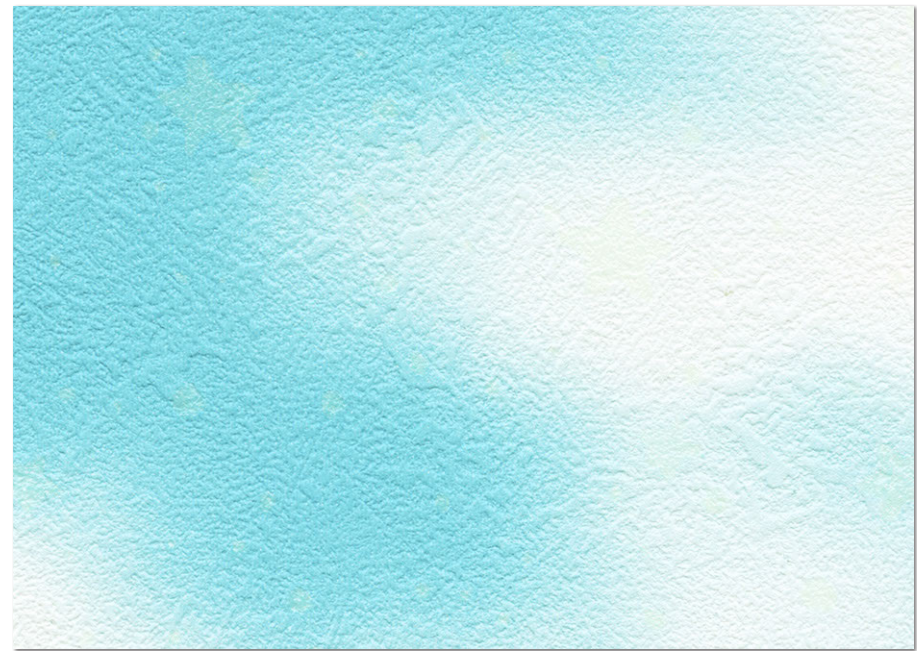

LL-5250 NEW

防火種別 2-3 準不燃

巾93cm切売可 ↑64↔93cm

蓄光 防かび



通常照明時：LL-5250



ブラックライト使用時：LL-5250





LL-5251 **NEW**

防火種別 2-3 準不燃

巾92.5cm切売可 ↑32↔46.3cm

蓄光 防かび

通常照明時：LL-5251



ブラックライト使用時：LL-5251

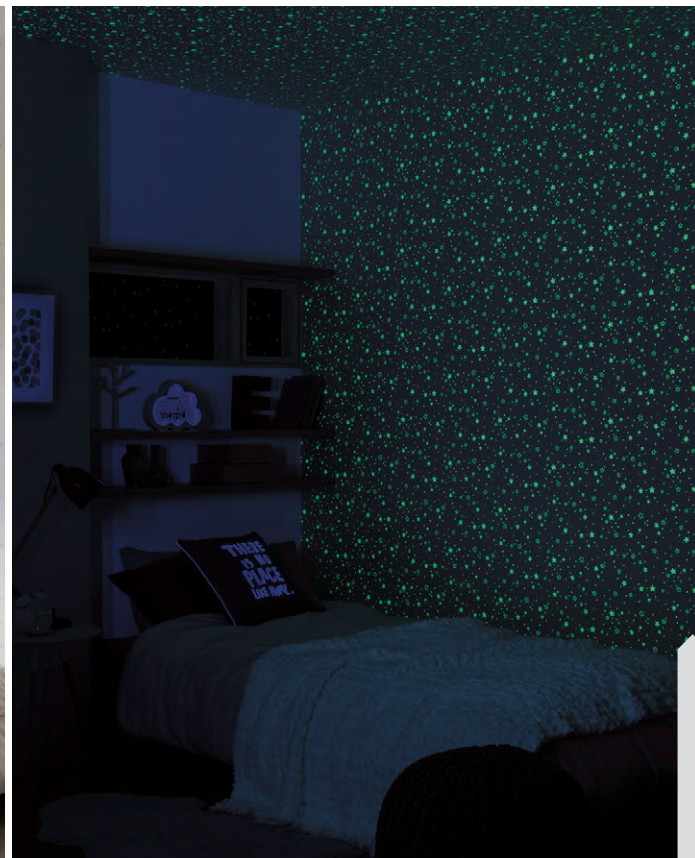

LL-5252

防火種別 2-3 準不燃

巾92.5cm切売可 ↑32↔46.3cm

蓄光 防かび

通常照明時：LL-5252



ブラックライト使用時：LL-5252



パターン





壁：LL-5253

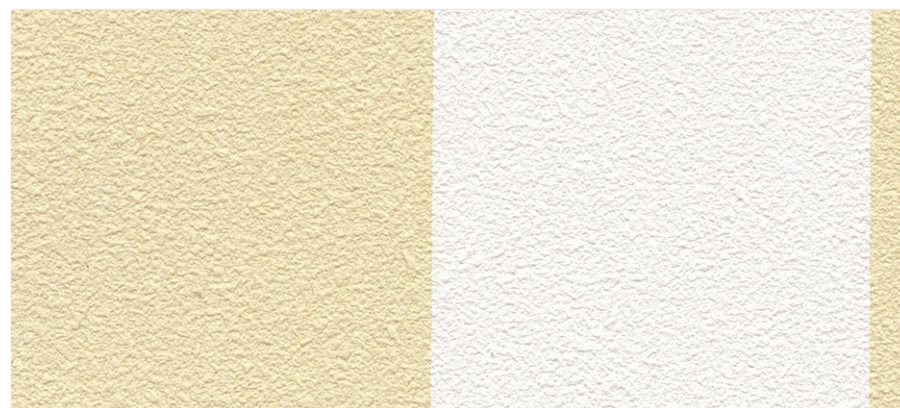

LL-5253 NEW

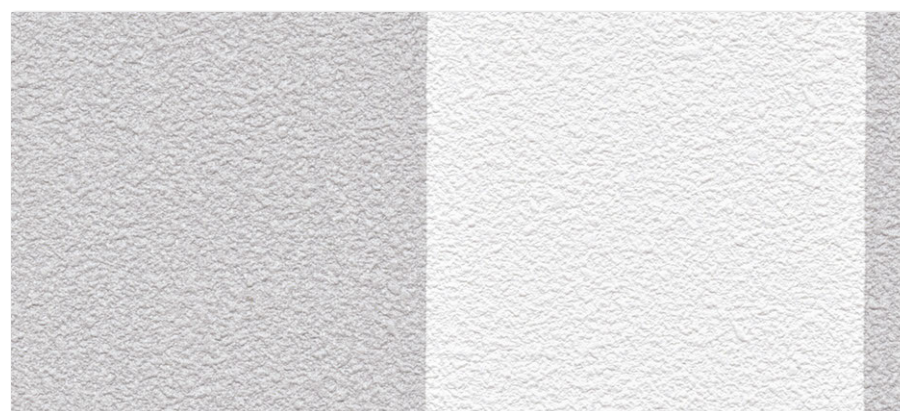

LL-5254 NEW

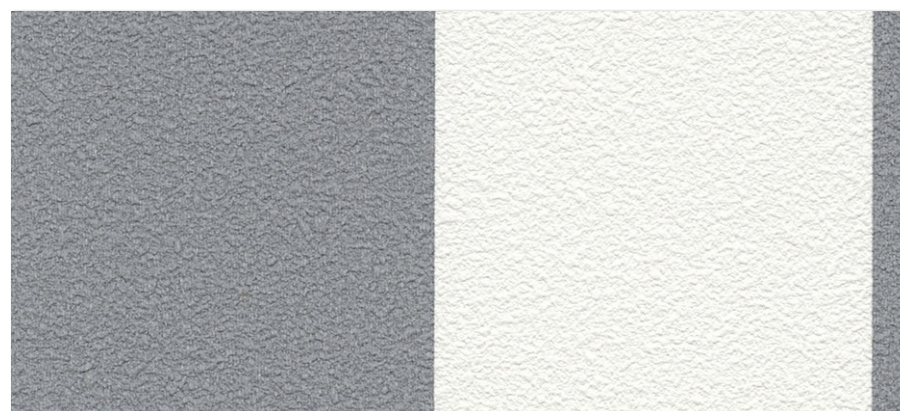

LL-5255 NEW



壁：LL-5255

LL-5253~5255

防火種別 2-3

準不燃

巾92cm切売可 ↔11.5cm

防かび

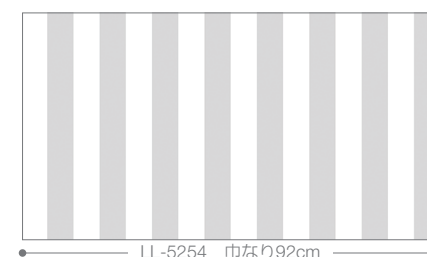





LL-5256 NEW

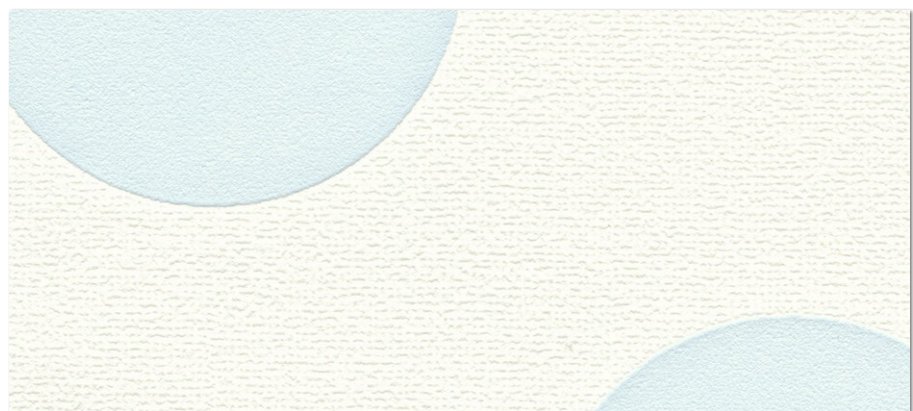

LL-5257 NEW

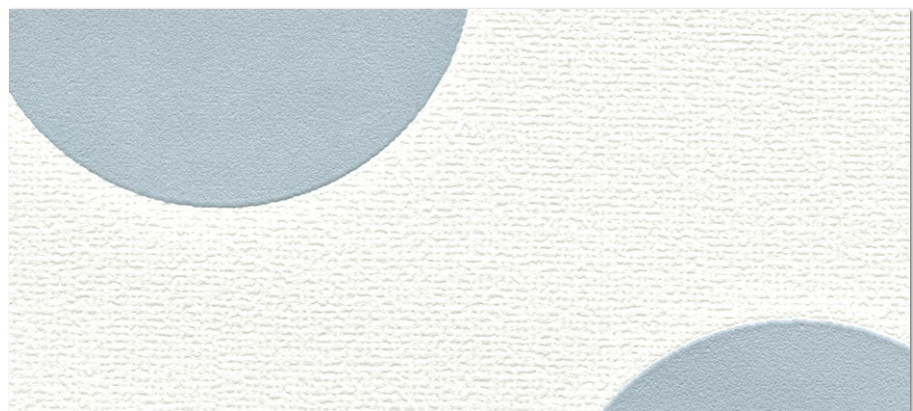

LL-5258 NEW

LL-5256~5258

巾92.5cm切売可 ↑16↔15.4cm

防火種別 2-3

準不燃

防かび

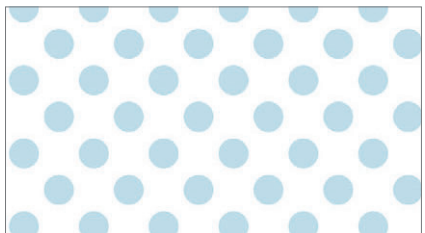

LL-5257 巾なり92.5cm

壁(柄) : LL-5256 壁(白) : LL-5460



壁 : LL-5258

パターン



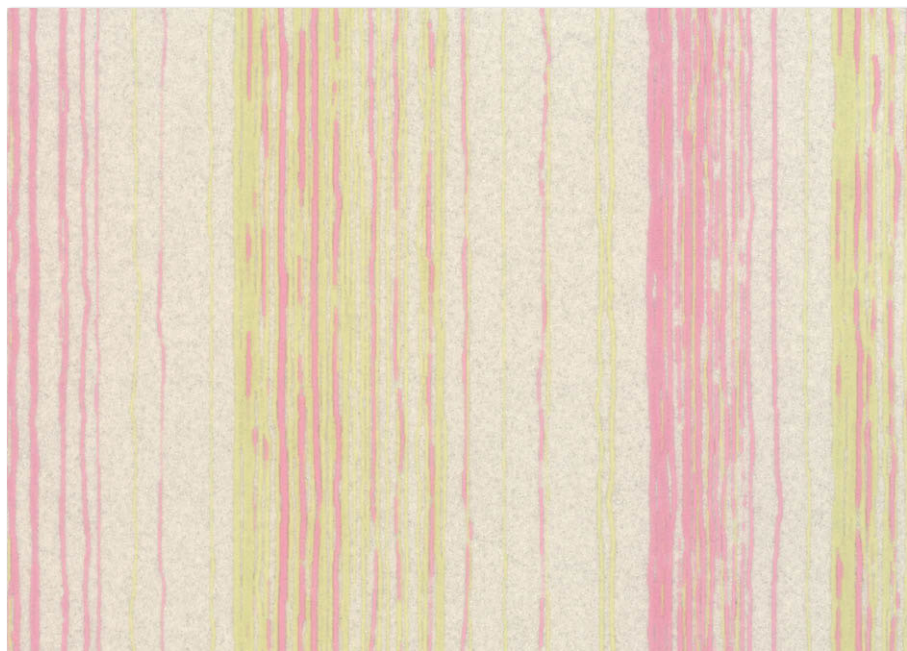

LL-5259

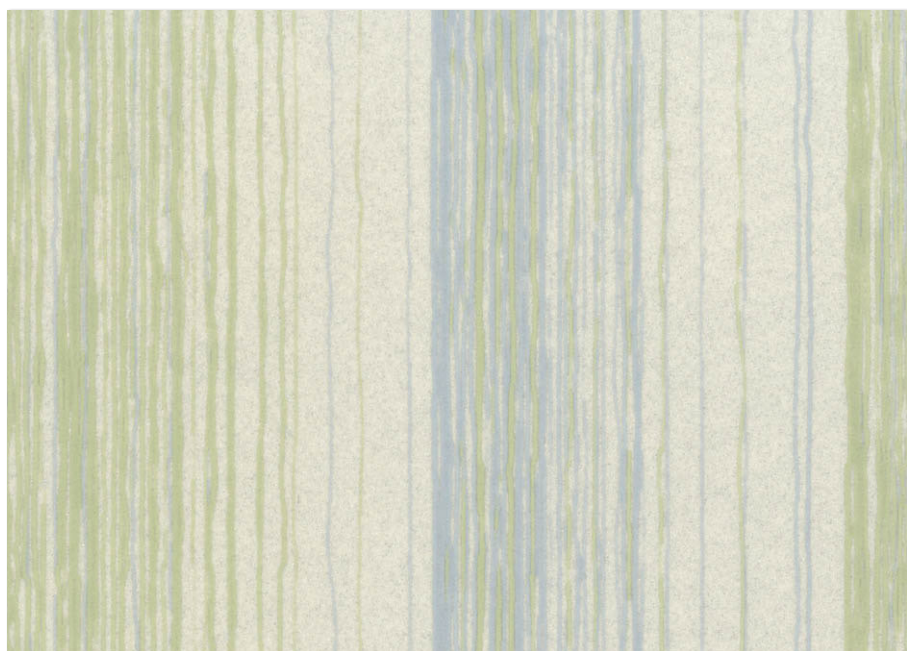

LL-5260

LL-5259・5260

巾92cm切売可 32±30.7cm

防火種別 2-3

準不燃

防かび

壁(柄) : LL-5259 壁(無地) : LL-5354



壁 : LL-5260



壁：LL-5261



LL-5261



LL-5262

LL-5261・5262

巾92cm切売可 巾32+92cm

防火種別 2-3

準不燃

防かび

壁(柄)：LL-5262 壁(ブルー)：LL-5178





壁：LL-5263



LL-5263

巾92cm切売可 ↓10.7↔30.7cm



LL-5264

防火種別 2-3

準不燃

防かび



壁(手前)：LL-5266 壁(奥)：LL-5265



LL-5265

巾92cm切売可 ↔2cm



LL-5266

防火種別 2-3

準不燃

防かび





LL-5267



LL-5269

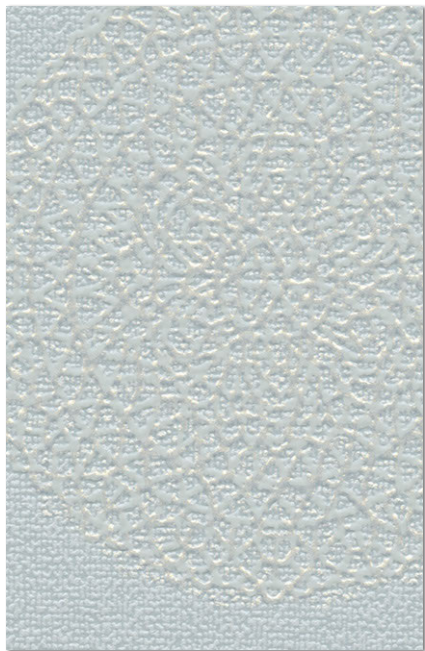

LL-5268 **NEW**



LL-5270 **NEW**

LL-5267~5270

巾92cm切売可 16→23cm

防火種別 2-3

準不燃

防かび

壁：LL-5268



壁：LL-5270

パターン





壁：LL-5272



壁(柄)：LL-5273 壁(無地)：LL-5150

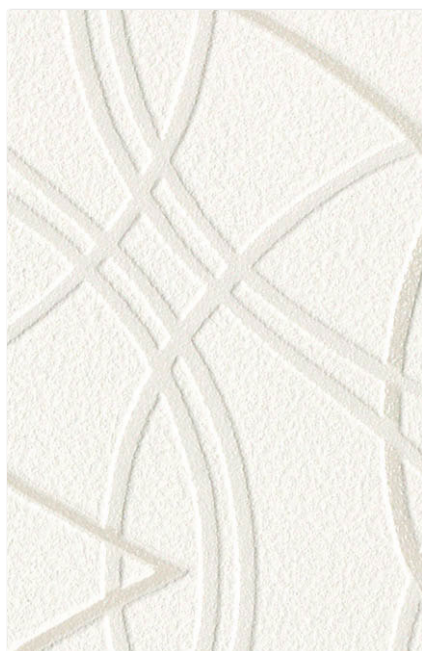

LL-5271

巾92.5cm切売可 ↑32↔30.8cm

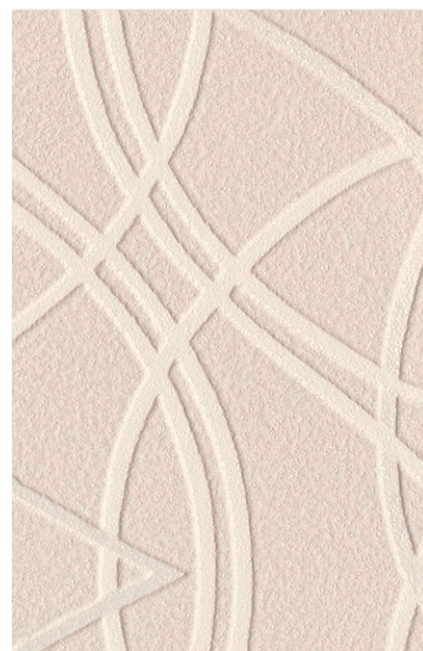

LL-5272

防火種別 2-3

準不燃

防かび



LL-5273

巾92cm切売可 ↑32↔30.7cm



LL-5274

防火種別 2-3

準不燃

防かび





壁：LL-5275



壁：LL-5276



壁：LL-5277



LL-5275

防火種別 2-3 準不燃

巾92cm切売可 32→18.4cm

防かび

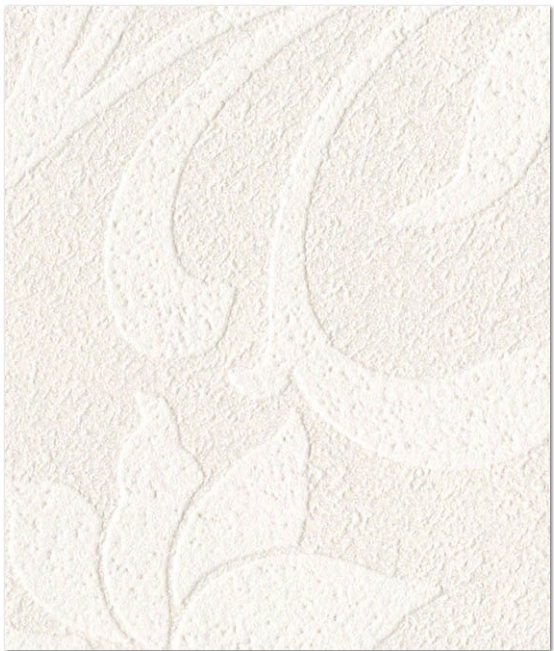

LL-5276

防火種別 2-3 準不燃

巾92.5cm切売可 32→92.5cm

防かび

リフォームお奨め



LL-5277

防火種別 2-3 準不燃

巾92cm切売可 32→15.3cm

防かび

リフォームお奨め



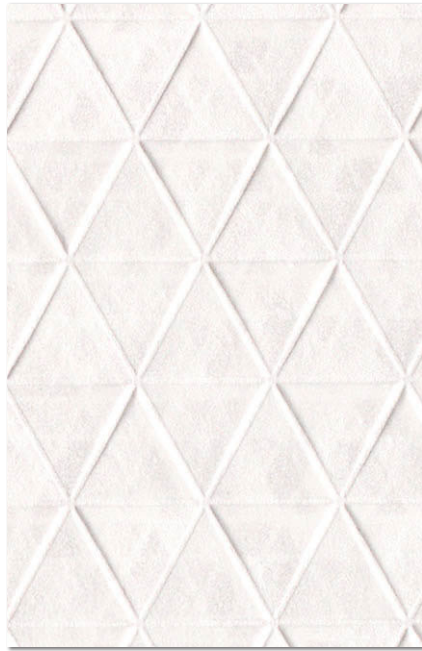

LL-5278

防火種別 2-3 準不燃

巾92.5cm切売可  
↓32↔92.5cm  
エンボスリピート

防かび

リフォームお奨め

※プリントリピートは合いませんのでお含みおきください。

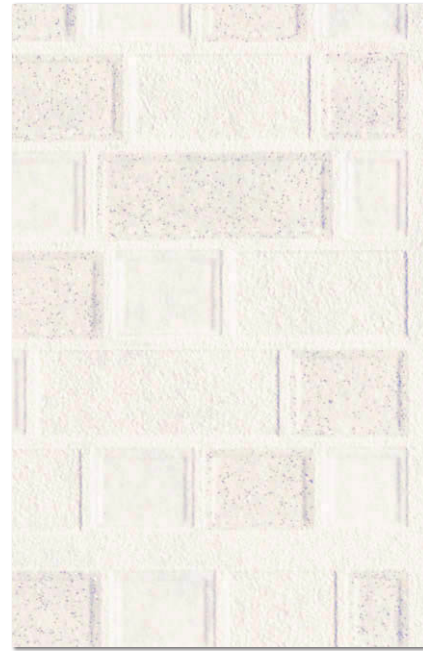

LL-5279

防火種別 2-3 準不燃

巾92cm切売可 ↓10.7↔10.2cm

防かび

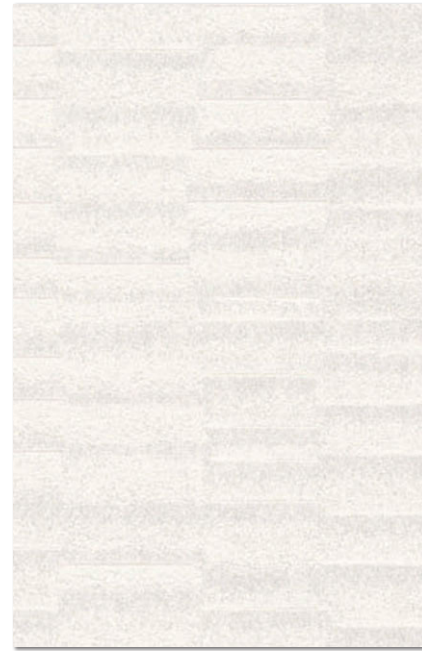

LL-5280

防火種別 2-3 準不燃

巾92.5cm切売可 ↓21↔30.8cm

防かび



LL-5281

防火種別 2-3 準不燃

巾92.5cm切売可 ↓32↔46.3cm

防かび



壁(柄) : LL-5278



壁 : LL-5279



壁 : LL-5280





LL-5282

巾92cm切売可 ↓ 32↔9.2cm

防火種別 2-3

準不燃

防かび



LL-5283

巾92cm切売可 ↓ 64↔46cm

防火種別 2-3

準不燃

防かび



LL-5284

巾92cm切売可 ↓ 64↔92cm

防火種別 2-3

準不燃

防かび



壁：LL-5282



壁：LL-5283



壁：LL-5284



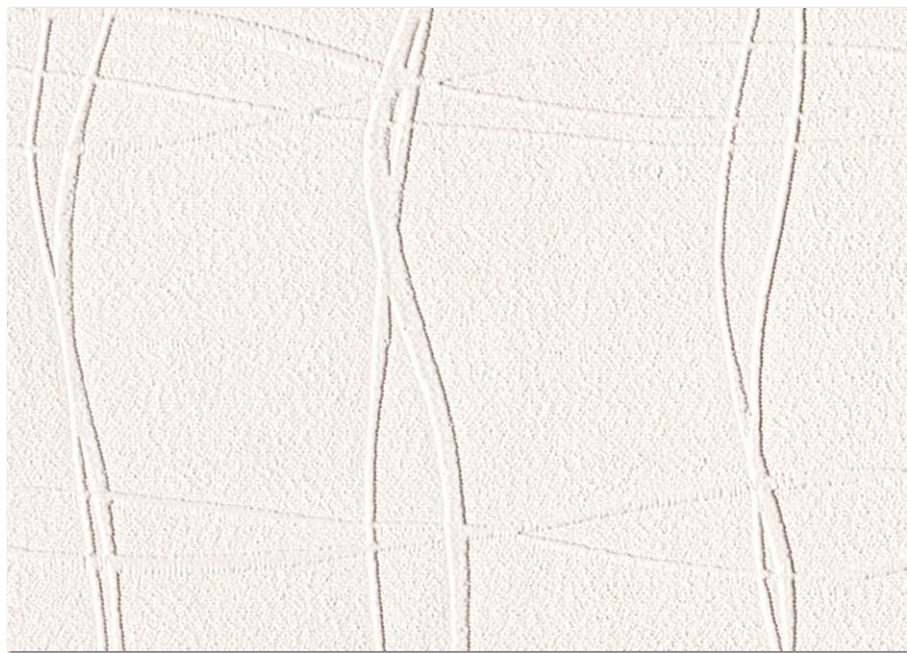

LL-5285



LL-5286

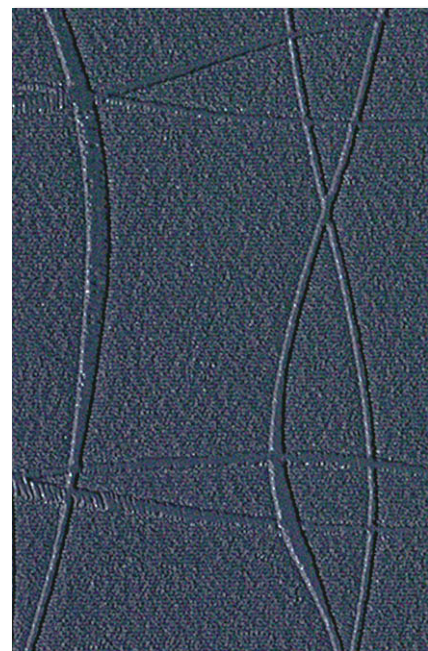

LL-5287 ⓘ

LL-5285~5287

巾92cm切売可 ↑32↔46cm

防火種別 2-3

準不燃

トップコート

防かび

壁(白) : LL-5285 壁(青) : LL-5287 天井 : LL-5448



壁 : LL-5286



壁：LL-5288



LL-5288



LL-5289 ⓘ

LL-5288・5289

防火種別 2-3 準不燃

巾92cm切売可 ↑32↔92cm

防かび

壁：LL-5289

ⓘ 施工注意 LL-5289 濃色の商品は、ひっかき傷による白化や糊の拭き残しにご注意ください。



壁：LL-5290



LL-5290 巾なり92cm

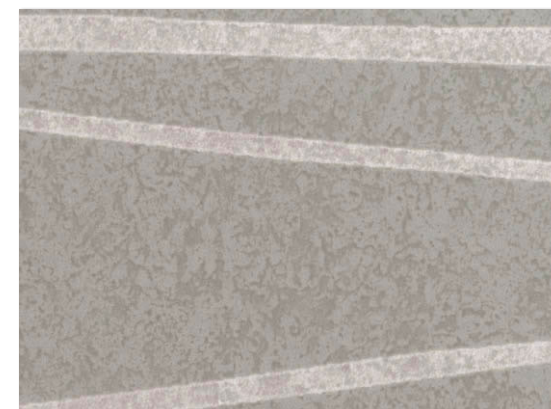

LL-5290

防火種別 2-3 準不燃

巾92cm切売可 ↓64↔92cm

防かび



LL-5291

防火種別 2-3 準不燃

巾92.5cm切売可 ↓32↔30.8cm

防かび

壁：LL-5291





LL-5292 ⓘ

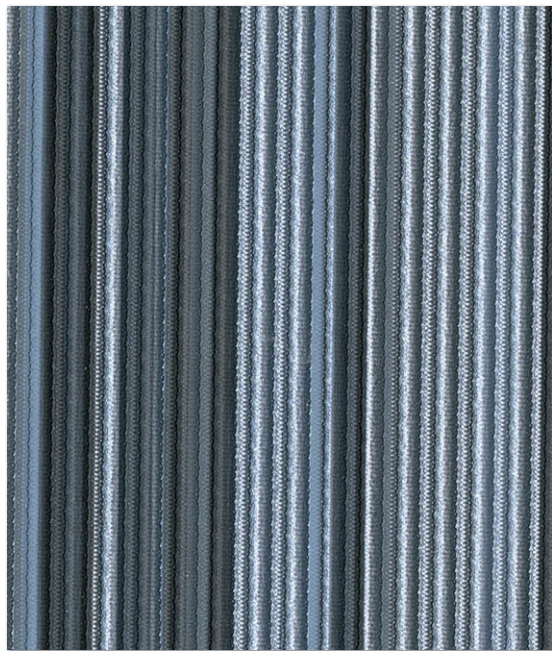

LL-5293 ⓘ

LL-5292・5293

巾92.5cm切売可 ↔30.8cm

防火種別 2-3 準不燃

トップコート 防かび

壁：LL-5292



壁：LL-5293

❗ 施工注意 LL-5292・5293 濃色の商品は、ひっかき傷による白化や糊の拭き残しにご注意ください。



壁(柄) : LL-5295



LL-5294 NEW



LL-5295 NEW

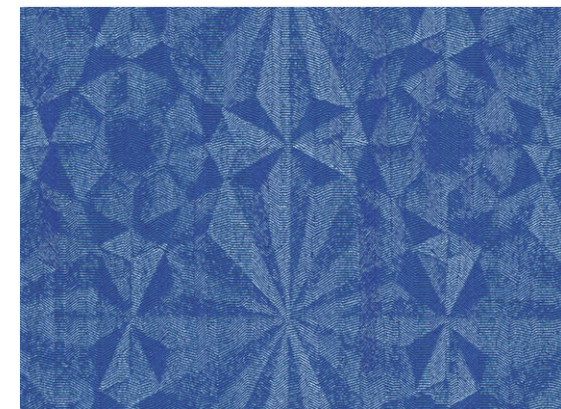

LL-5296 NEW

LL-5294~5296

防火種別 2-3

準不燃

巾92.5cm切売可 ↓18.3→8.4cm プリントリピート

防かび

❗ 施工注意

壁(青) : LL-5296





LL-5297

巾92.5cm切売可 ↑32↔18.5cm

防火種別 2-3

準不燃

防かび

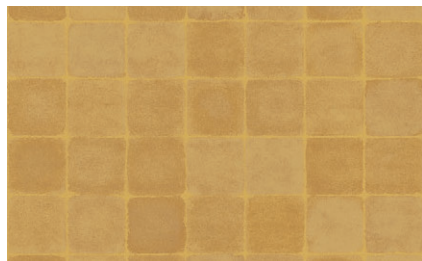

LL-5298 巾なり92cm

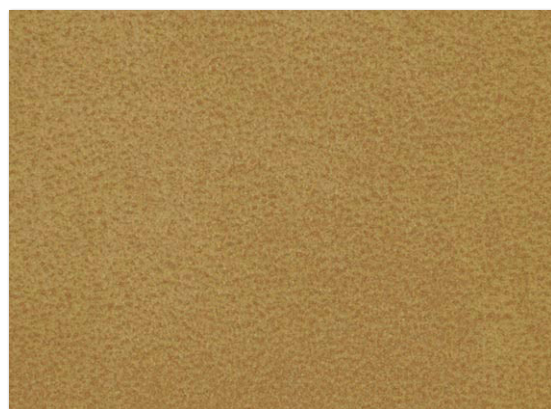

LL-5298

巾92cm切売可 ↑64↔92cm

防火種別 1-4

不燃

準不燃

ⓘ 施工注意

防かび

壁(柄) : LL-5297



壁(柄) : LL-5298

ⓘ 施工注意 LL-5298 商品厚が薄くフラットな商品は、下地処理をより丁寧に、糊だまりやパテ色にもご注意ください。但し、下地の状況によっては下地の凹凸を完全に抑えることは困難です。あらかじめご了承ください。

不燃





ニッチ：LL-5300 周り：LL-5154



壁：LL-5302



LL-5299

巾92cm切売可 †32↔92cm



LL-5300

防火種別 2-3 準不燃

防かび

リフォームお奨め



LL-5301

巾92.5cm切売可 †32↔92.5cm



LL-5302

防火種別 2-3 準不燃

防かび

リフォームお奨め





壁：LL-5303



壁：LL-5304



壁：LL-5305



LL-5303  
防火種別 2-3 準不燃  
巾92.5cm切売可 32→46.3cm 防かび



LL-5304  
防火種別 2-3 準不燃  
巾92cm切売可 32→92cm 防かび



LL-5305  
防火種別 1-4 不燃 準不燃  
巾92.5cm切売可 64→92.5cm 防かび



LL-5306  
防火種別 2-3 準不燃  
巾92cm切売可 32→30.7cm 防かび





LL-5307 NEW



LL-5309 NEW

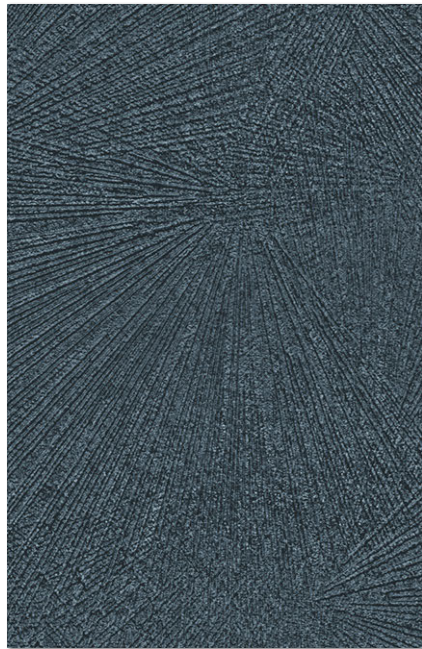

LL-5308 NEW !



LL-5310 NEW !

LL-5307~5310

巾92.5cm切売可 ↓64→92.5cm エンボスリビート

防火種別 2-3

準不燃

防かび

壁：LL-5309



壁：LL-5308





壁(右) : LL-5315

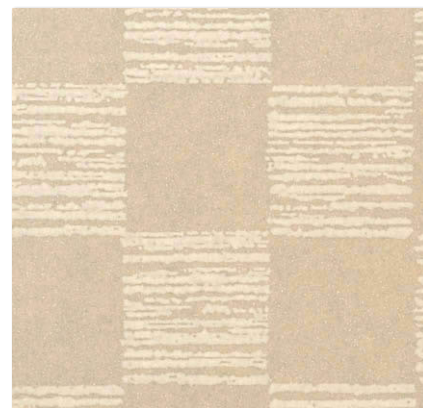

LL-5311



LL-5314



LL-5312



LL-5315

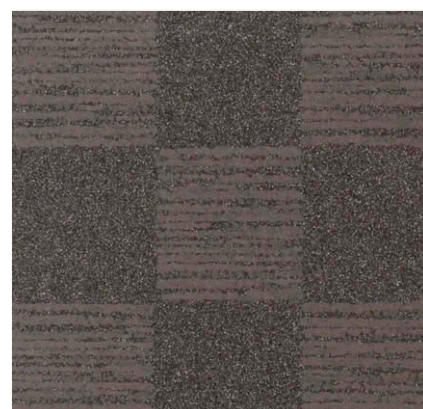

LL-5313 !

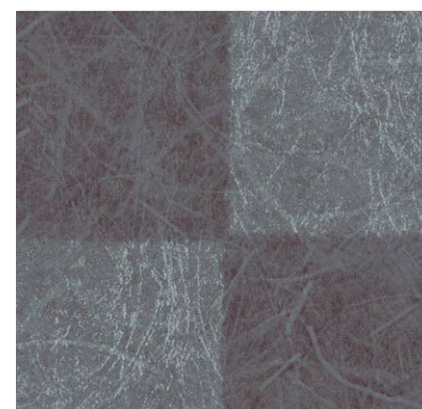

LL-5316 !

LL-5311~5313 防火種別 2-3 準不燃  
巾92cm切売可 ¥16→15.3cm 防かび

LL-5314~5316 防火種別 1-4 不燃 準不燃  
巾92cm切売可 ¥9.2→9.2cm トップコート 防かび



壁(柄) : LL-5317

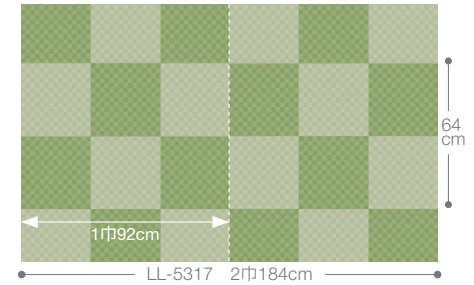

LL-5317

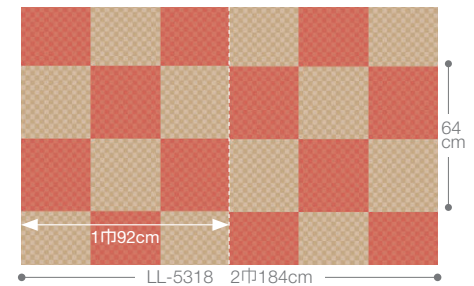

LL-5318



壁(柄) : LL-5318

LL-5317・5318

防火種別 1-4

不燃 準不燃

巾92cm切売可 ↓64↔61.5cm ステップ柄合わせ

防かび



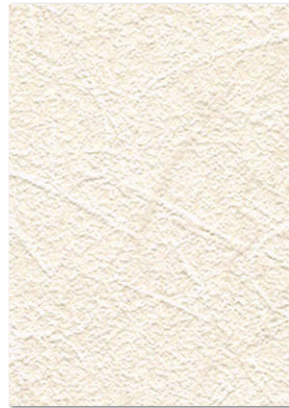

LL-5319



LL-5322



LL-5325



LL-5320



LL-5323



LL-5326



LL-5321



LL-5324



LL-5327

LL-5319~5321  
巾92.5cm切売可  
↑32↔46.3cm

防火種別 2-3  
準不燃  
防かび

LL-5322~5327  
巾92cm切売可 ↑31↔46cm

防火種別 2-3  
準不燃  
防かび

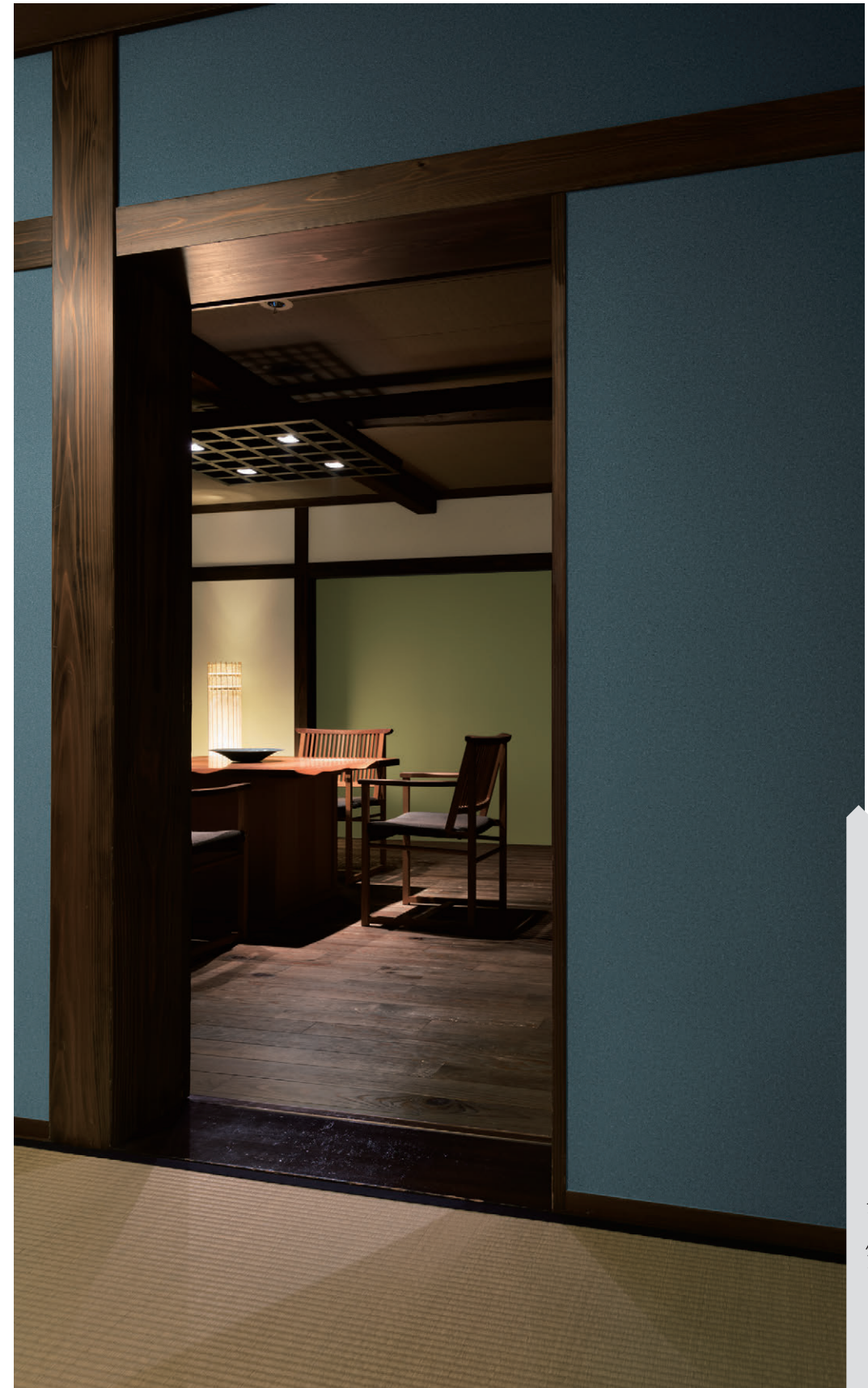

壁(青) : LL-5327 壁(緑) : LL-5326 壁(白) : LL-5320





LL-5328

巾92cm切売可 ↓32↔46cm



LL-5329

防火種別 2-3

準不燃

防かび



LL-5330

巾92cm切売可 ↓31↔92cm



LL-5331

防火種別 2-3

準不燃

防かび

リフォームお奨め



LL-5332

巾92cm切売可 ↓64↔46cm プリントリピート



LL-5333

防火種別 1-4

不燃

準不燃

防かび



壁：LL-5335



LL-5334

巾92cm切売可 ↓21.3↔30.7cm



LL-5335

防火種別 2-3

準不燃

防かび

リフォームお奨め





壁(白) : LL-5336 壁(朱) : LL-5324



LL-5338  
巾92.5cm切売可 †32↔30.8cm



LL-5339  
防火種別 1-4 不燃 準不燃  
トップコート 防かび



LL-5340  
巾92cm切売可



LL-5341  
防火種別 1-4 不燃 準不燃  
トップコート 防かび



LL-5336  
巾92cm切売可 †31.4↔92cm



LL-5337  
防火種別 1-4 不燃 準不燃  
トップコート 防かび



LL-5342  
巾92cm切売可



LL-5343  
防火種別 2-3 準不燃  
トップコート 防かび



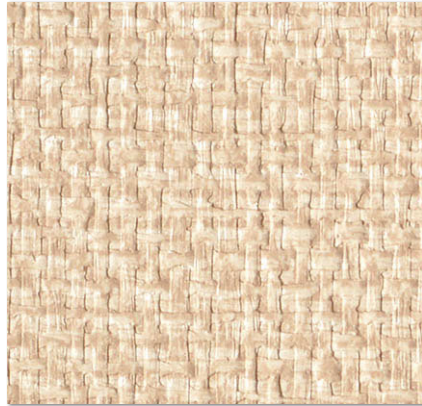

LL-5344

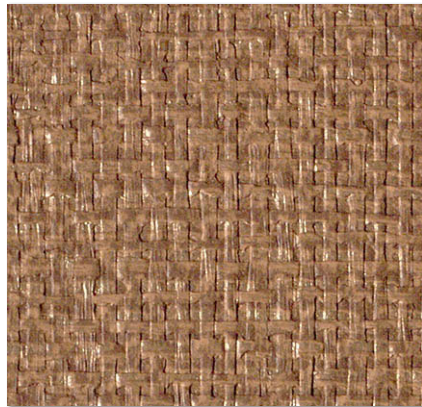

LL-5345

LL-5344・5345  
巾92.5cm切売可  
↓21.4↔46.3cm  
プリントリピート

防火種別 2-3 準不燃  
防かび  
リフォームお奨め



LL-5346

巾92.5cm切売可  
↓32↔46.3cm

防火種別 2-3 準不燃  
防かび  
リフォームお奨め



LL-5347

巾92cm切売可 ↓16↔13.1cm

防火種別 2-3 準不燃  
防かび

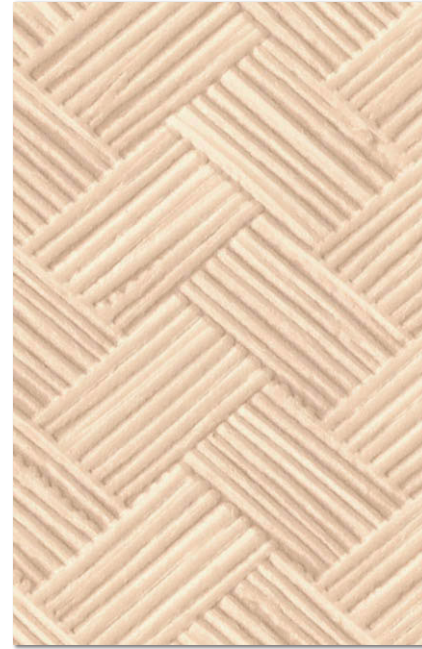

LL-5348

巾92cm切売可 ↓32↔46cm

防火種別 2-3 準不燃  
防かび  
リフォームお奨め

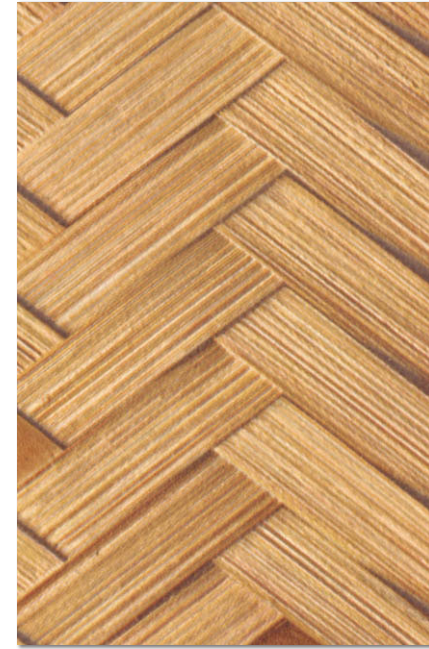

LL-5349

巾93cm切売可 ↓47↔46.5cm

防火種別 2-3 準不燃  
防かび



天井：LL-5347 壁：LL-5319



天井：LL-5348 壁：LL-5320

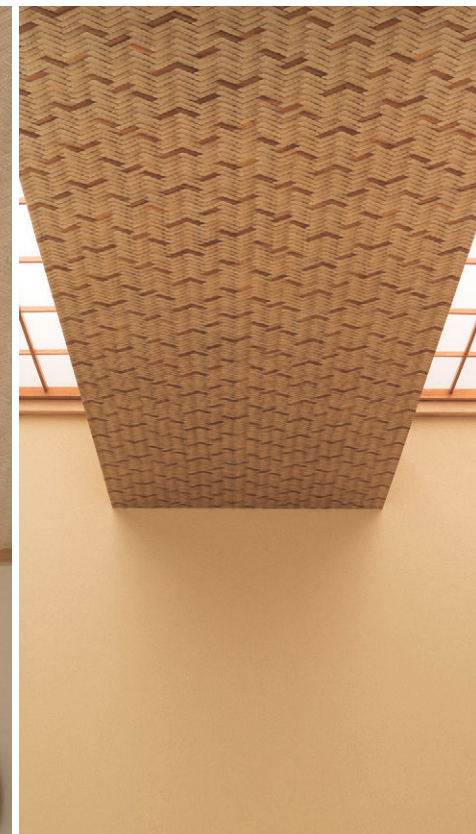

天井：LL-5349 壁：LL-5342



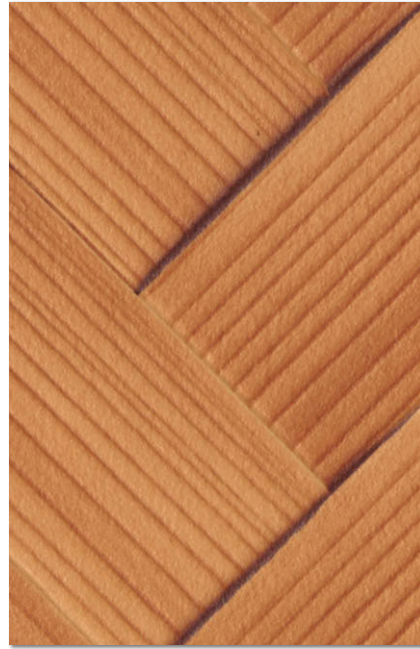

LL-5350  
防火種別 2-3 準不燃  
巾93cm切売可 ↓26.1↔31cm 防かび



LL-5351  
防火種別 2-3 準不燃  
巾92cm切売可 ↓62↔184cm ステップ柄合わせ 防かび

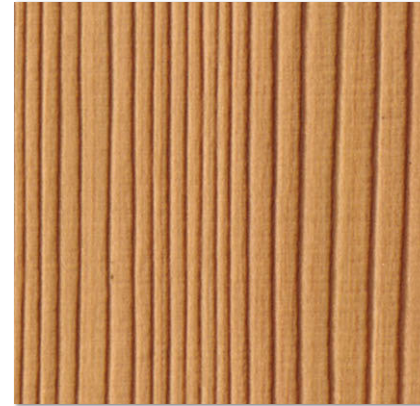

LL-5352  
防火種別 2-3 準不燃  
巾93cm切売可 ↓125↔93cm 目地間隔46.5/目地巾0.7cm 杉板目(目地あり) 防かび

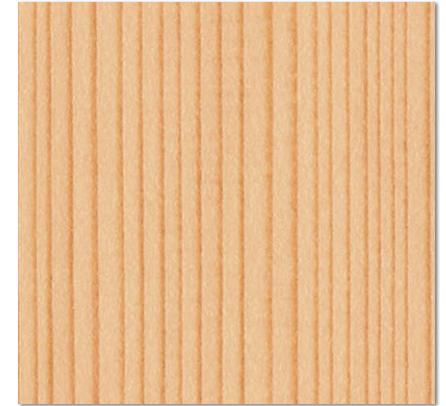

LL-5353  
防火種別 2-3 準不燃  
巾93cm切売可 ↔93cm 目地間隔46.5/目地巾0.7cm 杉板目(目地あり) 防かび

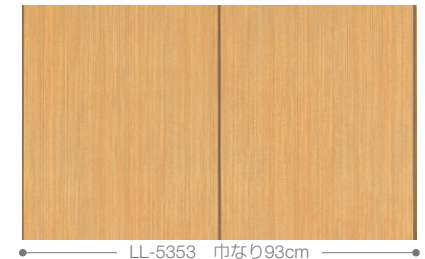
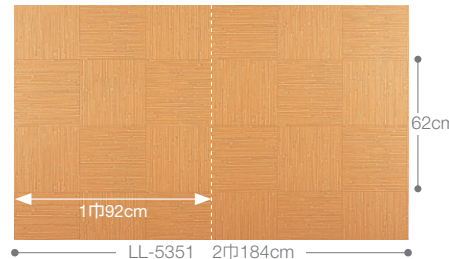

天井：LL-5350 壁：LL-5343



天井：LL-5351 壁：LL-5322



天井：LL-5352 壁：LL-5343



天井：LL-5353 壁：LL-5342



# キズ・汚れに強い壁紙で、いつもキレイ

## 1 表面が強く、キズがつきにくい

- 強化配合した塩ビ樹脂を使用していますので、表面が強く丈夫！
- 引っかきや摩擦によるキズがつきにくく、きれいな室内環境を保つことができます。

## 2 汚れに強く、お手入れらくらく

- 表面にクリーンコート(汚れに強い樹脂)をコーティングしていますので防汚性能に優れています。
- 飲食物や水廻りの汚れなど、様々な汚れを拭き取ることができます。

## 3 仕上がりがキレイ

- 施工時の糊も拭き取りやすいため、仕上がりがキレイです。

### 耐キズ性能(引っかきキズ)

#### ■ 一般ビニル壁紙



表面が破けて裏打ち紙が見える  
(1～2級相当)

#### ■ タフクリーン



若干キズがつく程度  
(4～5級相当)

#### <試験方法>

壁紙工業会制定「表面強化壁紙性能規定」に準拠。学振型摩擦試験機にステンレス製ツメを取り付け、200gの荷重で壁紙表面を5往復し、表面の傷つき具合を評価。

#### <判定基準>「4級以上を表面強化とする」

5級:一見視で特に変化が見られない  
4級:多少表面傷が見られるが、比較的大きな表面層の破れ等は見られない  
3級:表面層の破れが明確に見える  
2級:表面が破けて紙等の裏打ち材が明らかに見える(長さ1cm未満)  
1級:表面が破けて紙等の裏打ち材が明らかに見える(長さ1cm以上)

### 耐キズ性能(コーナー摩擦キズ)

#### ■ 一般ビニル壁紙

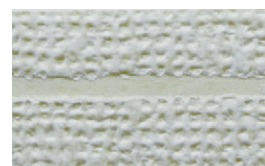

裏打ち紙まで達するキズが発生  
(1～2級相当)

#### ■ タフクリーン



ほとんど変化なし  
(4～5級相当)

#### <試験方法>

自社試験。学振型試験機に電気コードを取り付け、コーナー材に貼った壁紙に500gの荷重で200往復したときの表面の傷つき具合を評価。

#### <判定基準>

5級:変化なし  
4級:わずかに傷あり  
3級:明らかな傷あり、裏打ち紙まで未達  
2級:傷あり、一部が裏打ち紙まで達する  
1級:全体に裏打ち紙まで達する傷あり

おすすめ  
使用場所

- 日常的にキズや汚れがつきやすい玄関・廊下・LDK
- 飲食物や水汚れがつきやすいキッチン・トイレ・水廻り

### 壁紙の構造(イメージ図)

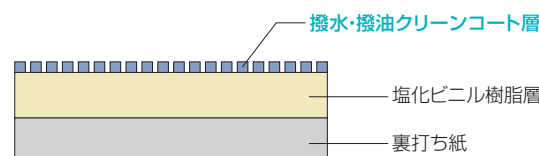

### 撥水性能

#### ■ 一般ビニル壁紙



水汚れが全体に広がる

#### ■ タフクリーン



水汚れをはじく

### 汚れ拭き取り性能

様々な汚れに対して、汚れ防止壁紙に近い高い汚れ拭き取り性能を発揮します。

汚染物質	拭き取り剤	汚れ防止壁紙	タフクリーン (クリーンコート)	トップコート壁紙	一般ビニル壁紙
コーヒー	水	◎	◎～○	△	△～×
しょうゆ	水	◎	◎～○	○	△～×
水性ペン	中性洗剤	◎～○	◎～○	○	△～×
クレヨン	中性洗剤	◎～○	○～△	△	×

#### <試験方法>

壁紙表面に汚染物を付着し、24時間後に拭き取り剤で拭き取り、判定基準に従って目視で判定。

#### <判定基準>

◎:汚れが残らない  
○:ほとんど汚れが残らない  
△:やや汚れが残る  
×:かなり汚れが残る  
××:汚れが濃く残る

### ■ 使用上のご注意

- キズに強い特長がありますが、引っかきなどのキズによる破損が発生しないことを保証するものではありません。また、破損が生じない場合でも、引っかきなどにより表面にツヤ差が生じる場合があります。あらかじめご了承ください。
- 一般のビニル壁紙に比べ汚れにくくなっていますが、表面のコーティングは、汚れ防止フィルムのように完全な膜ではなく、細かい点の集合体になっているため、時間の経過と共に壁紙内部に汚れが浸透する可能性があります。汚れ落ち性能を重視する場合は、フィルム加工された汚れ防止壁紙をおすすめします。
- 飲食物や調味料などの水汚れは、乾く前に直ちにたくさん絞ったスポンジやタオルで汚れを吸い取るように拭き取ってください。
- 汚れの種類や放置時間によって除去できない場合があります。

※機能詳細については、付録の別冊資料をご覧ください。





壁：LL-5354

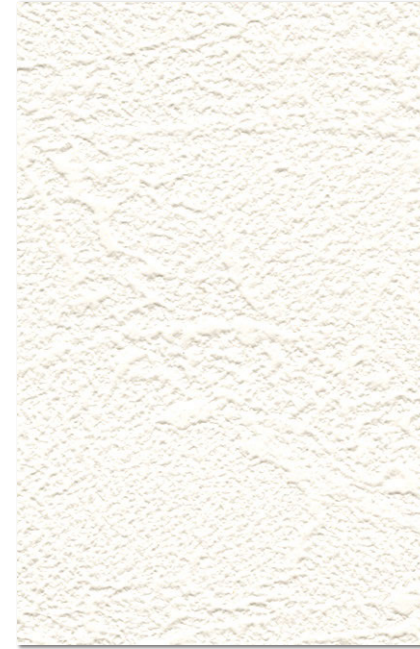

LL-5354 **NEW**

巾93cm切売可 ↑34↔46.5cm

ⓘ 施工注意



LL-5355 **NEW**

防火種別 2-3 準不燃

クリーンコート 表面強化

防かび



LL-5356

巾92cm切売可 ↑30.8↔46cm エンボスリピート

ⓘ 施工注意



LL-5357

防火種別 2-3 準不燃

クリーンコート 表面強化

防かび

リフォームお奨め



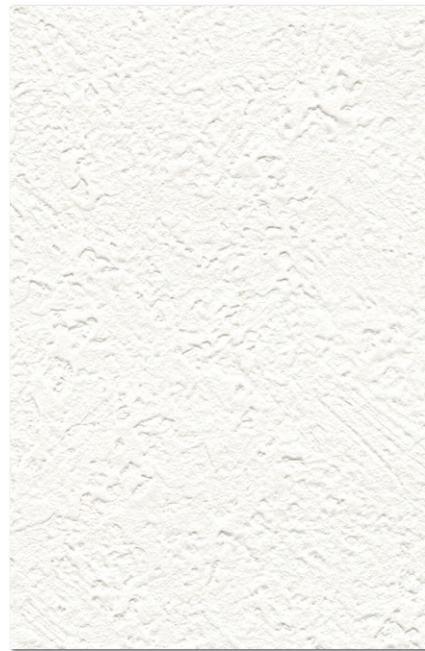

LL-5358 **NEW**

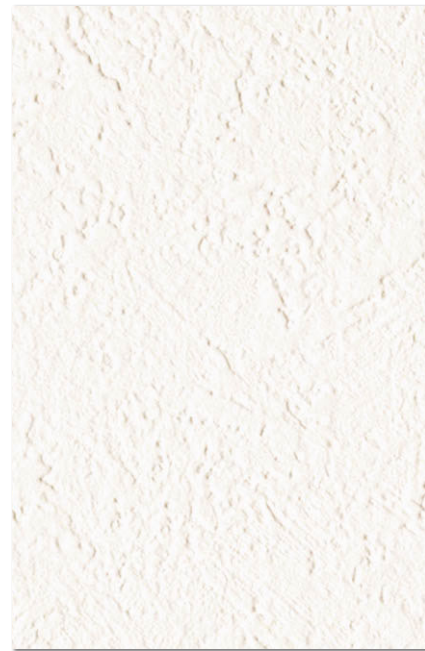

LL-5360

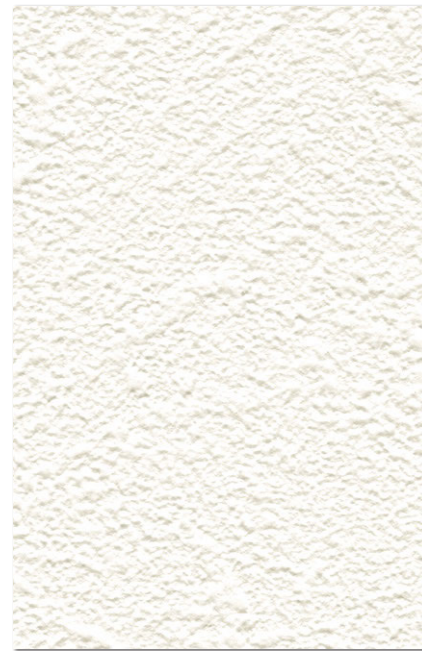

LL-5362 **NEW**

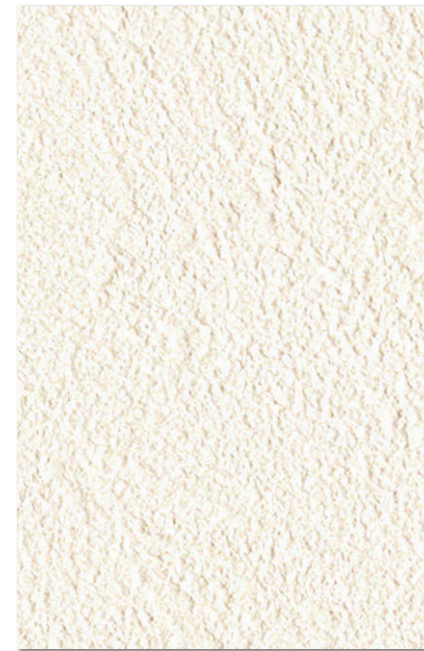

LL-5364



LL-5359



LL-5361



LL-5363



LL-5365 **NEW**

LL-5358~5361

巾92cm切売可

ⓘ 施工注意

防火種別 2-3

準不燃

クリーンコート

表面強化

防かび

LL-5362~5365

巾92cm切売可 ↑39.6↔30.7cm

ⓘ 施工注意

防火種別 2-3

準不燃

クリーンコート

表面強化

防かび



壁・天井：LL-5369



LL-5366 NEW

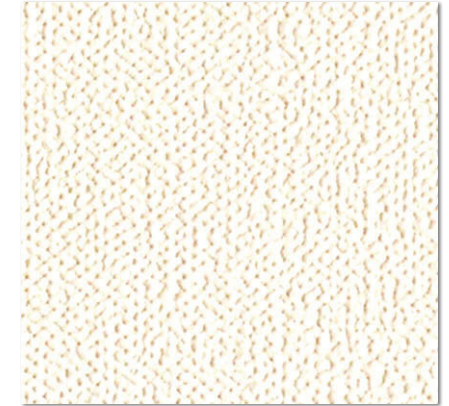

LL-5369

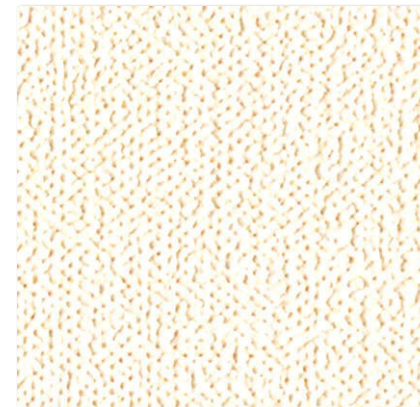

LL-5367

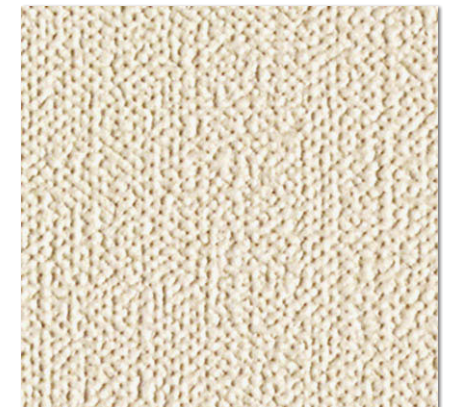

LL-5370



LL-5368

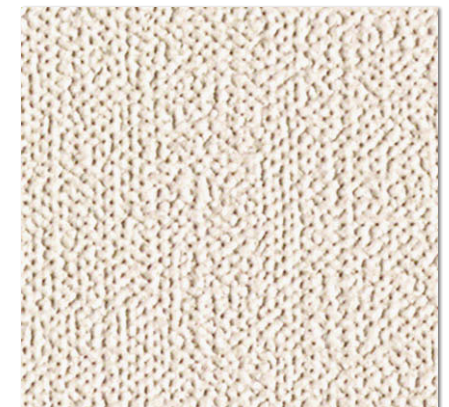

LL-5371



壁：LL-5371 天井：LL-5369

LL-5366~5371

巾92cm切売可

❗ 施工注意

防火種別 2-3 準不燃

クリーンコート 表面強化

防かび



壁(白)・天井：LL-5375 壁(グリーン)：LL-5374



LL-5372 NEW



LL-5375



LL-5378 NEW



LL-5373



LL-5376



LL-5379



LL-5374



LL-5377



LL-5380

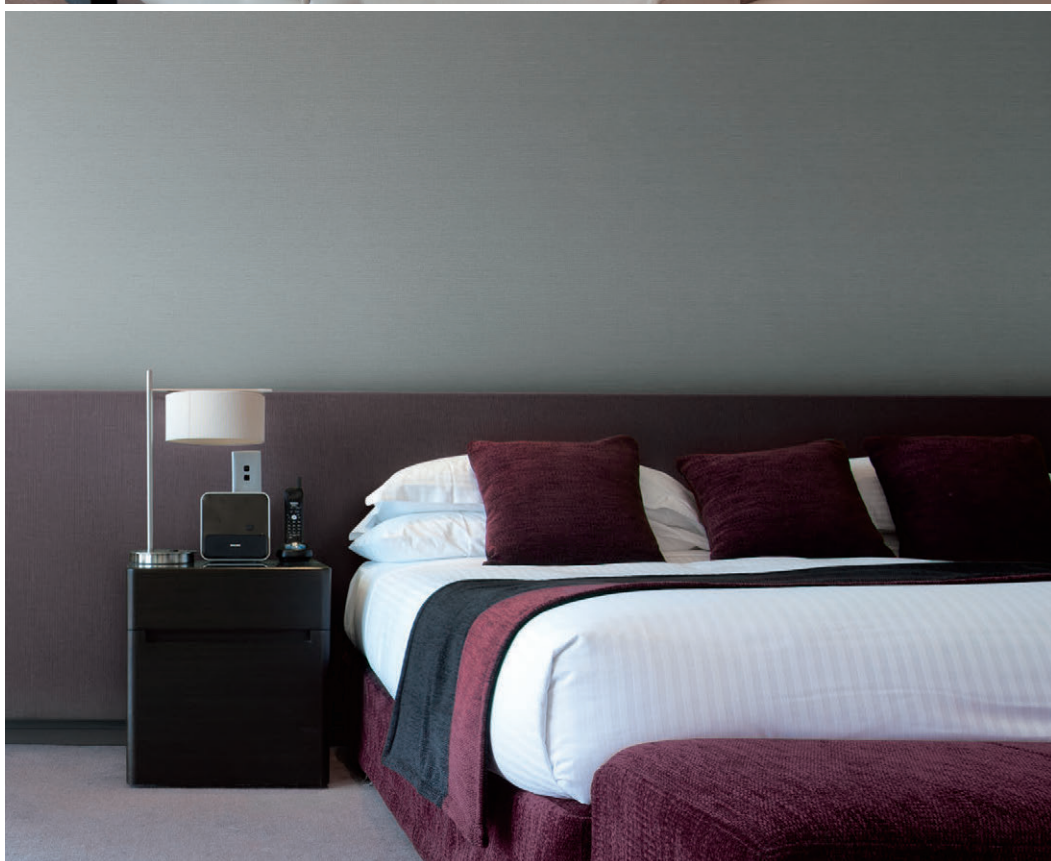

壁：LL-5376

LL-5372~5380

巾92cm切売可

❗ 施工注意

防火種別 2-3

準不燃

クリーンコート

表面強化

防かび

リフォームお奨め



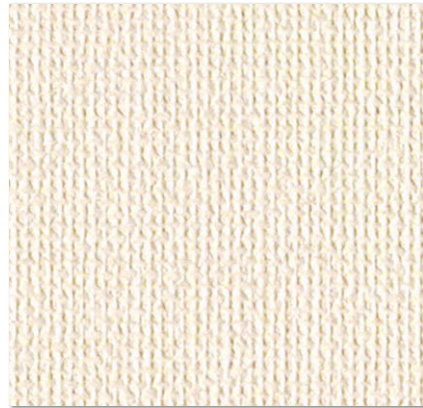

LL-5381

巾92cm切売可

❗ 施工注意

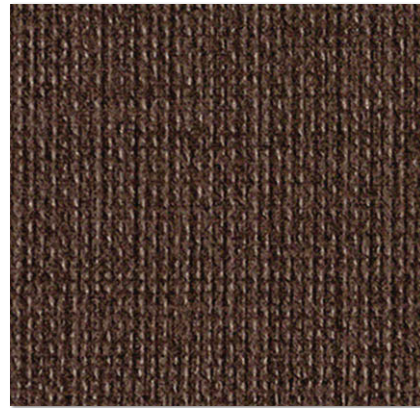

LL-5382

防火種別 2-3

準不燃

クリーンコート

表面強化

防かび

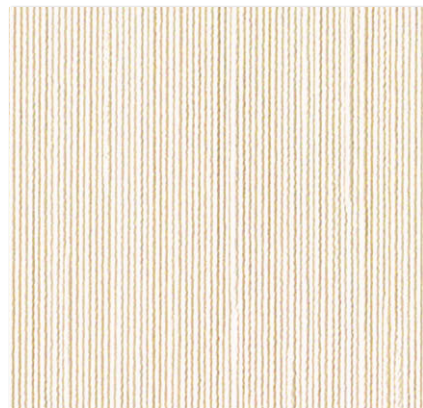

LL-5383

巾92cm切売可

❗ 施工注意

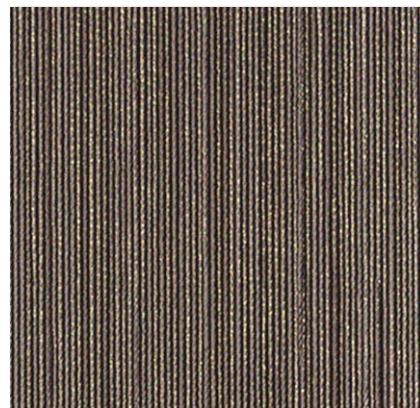

LL-5384

防火種別 2-3

準不燃

クリーンコート

表面強化

防かび



壁(ブラウン)：LL-5384 壁(白)：LL-5360



LL-5385

巾92cm切売可 ↓23→23cm

❗ 施工注意



LL-5386

防火種別 2-3

準不燃

クリーンコート

表面強化

防かび

リフォームお奨め



LL-5387

巾92cm切売可 ↓23→46cm プリントリピート

❗ 施工注意



LL-5388

防火種別 2-3

準不燃

クリーンコート

表面強化

防かび



# 汚れを防いで、イヤな臭いも消臭

おすすめ  
使用場所

- 水汚れや臭いが気になる洗面廻り・トイレ
- 飲食物の汚れや臭いが気になるLDK・飲食店舗
- 消毒用の薬品などを使う医療・福祉施設

## 1 汚れを防いで、お掃除らくらく

- 壁紙の表面に消臭剤入りのPP(ポリプロピレン)フィルムをラミネートしています。PPフィルムは水汚れに特に強い特長がありますので、洗面・水廻りには最適です。

## 2 生活悪臭を消臭

- トイレ、生ゴミ、ペット、タバコなど様々な悪臭を消臭します。
- シックハウス症候群の原因となるホルムアルデヒドの低減に効果があります。

## 3 抗菌効果で清潔・快適

- 壁紙表面のPPフィルムは抗菌効果に優れているため清潔な環境づくりに最適です。

### 耐汚染性・耐薬品性

消臭+汚れ防止壁紙は、耐汚染性はもちろん、耐薬品性にも優れています。一般ビニル壁紙には様々なタイプがあり性能が安定しませんが、汚れ防止は表面にフィルム層があるため、汚れや薬品が染み込みにくく、バラツキのない安定した品質を保ちます。

汚染物質	消臭+汚れ防止 ダブルクリーン (PPフィルム)	一般ビニル壁紙	薬品名	消臭+汚れ防止 ダブルクリーン (PPフィルム)	一般ビニル壁紙
コーヒー	◎	△～×	次亜塩素酸ナトリウム(6%)	◎	◎～○
しょうゆ	◎	△～×	エタノール(95vol%)	◎	◎～○
水性ペン	◎	△～×	過酸化水素水(3.5w/v%)	◎	◎～○
クレヨン	○	×	塩化ベンザルコニウム液(10%)	◎	◎～○
血液	◎	×	クレゾール石鹸液(3%)	◎	○～△

#### <試験方法>

耐汚染性…壁紙工業会「汚れ防止壁紙性能規定」に準拠。汚染物質は規定4物質に「血液」を追加  
耐薬品性…JIS K 6902Bに準拠。薬品は任意選定

### 消臭性能

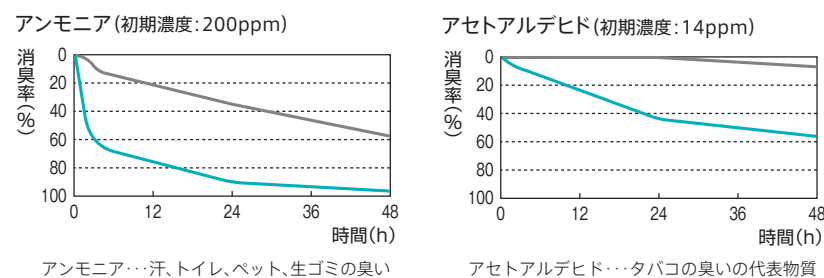

#### <試験方法>

壁紙サンプルを容器に入れ、悪臭成分を注入。所定時間後、悪臭ガス成分の残存濃度を測定。比較対象として、サンプルを入れず空(グラフ中では空ブランクと表示)で悪臭成分を測定。  
※データは実測値であり、保証値ではありません。

### 壁紙の構造(イメージ図)

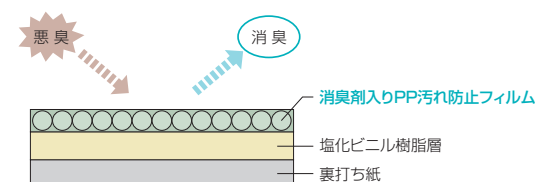

### ■使用上のご注意

- フィルムラミネート品のため、一般ビニル壁紙に比べ施工難易度が高く、施工費が割増になる場合があります。
- フィルムのツヤがあるため、天井への使用は光の加減で下地が目立ちやすく、不向きです。
- 汚れ防止は、汚れが浸透しにくく落としやすい機能であり、汚れが付かない機能ではありません。汚れの種類や放置時間によっては除去できない場合があります。
- 消臭機能は臭いを完全になくすことを保証するものではありません。効果は環境によって異なりますが、5～10年間程度とお考えください。美観維持のためにも5～10年位での張替えをおすすめします。(消臭機能は、「エアリフレ」タイプとは異なります。)

※機能詳細については、付録の別冊資料をご覧ください

### ❗ 施工上のご注意

#### ● 低温時は室内を暖めて

室内を暖かくすることがきれいな仕上げるポイントです。  
5℃以下の環境では糊の接着力が弱くなり、フクレや施工不良の原因となります。また、施工効率率が下がります。

#### ● モルタル下地にはシーラー処理を

アクによる変色やフクレを防ぐため、必ずシーラー処理を行ないましょう。特に低温時にはフクレがおきやすくなります。

#### ● 接着剤と養生・オープンタイム

- 下地との接着強度アップのためボンド配合の接着剤(6～7割希釈)をご使用ください。
- 接着剤塗布後、20～30分程度うませ時間をとってください。冬季時には後伸びによるフクレを防ぐため少し長めにとりましょう。
- 表面のフィルムが折れないようにすることがきれいに仕上げるポイントです。接着剤塗布後は、大きくたたみ、上積は避けてください。

#### ● なで付け注意

特に、モルタル下地ではプラスチック製のヘラを使用し、ていねいに繰返しエア抜きを行ってください。

#### ● 糊の拭き残し

糊残りがなく、きれいに拭き取ることがきれいな仕上げるポイントです。  
付着した場合は、きれいな水を使用し濡れスポンジ等でていねいに拭き取り、更にきれいなタオル等で乾拭きしましょう。汚れたスポンジでは糊を拭き取らずに逆に伸ばしてしまうことになりますので注意が必要です。

#### ● 下地コーナ材は穴あきタイプを

下地コーナ材は、穴あきタイプが有効です。穴あきタイプ以外では接着剤が乾燥せず、壁紙が浮いたり、カビ発生の原因となる場合があります。ただし、穴あきタイプをご使用の場合でも使用環境や施工状況によっては、壁紙の浮きやカビが発生する場合があります。あらかじめご了承ください。



壁(柄) : LL-5390 壁(白) : LL-5416



LL-5389

巾92.5cm切売可 ↔18.5cm

❗ 施工注意

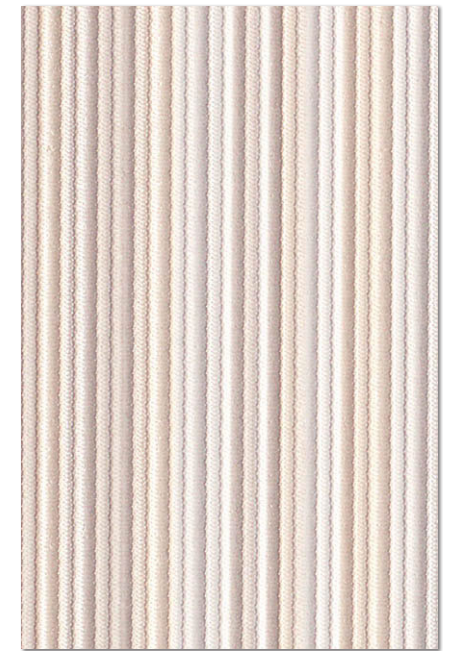

LL-5390

防火種別 2-3 準不燃

汚れ防止	消臭
抗菌	防かび



LL-5391

巾92cm切売可 ↑32↔46cm

❗ 施工注意



LL-5392

防火種別 2-3 準不燃

汚れ防止	消臭
抗菌	防かび

壁(手前) : LL-5391 壁(奥) : LL-5431





LL-5393

巾92.5cm切売可 ↓32\*\*92.5cm

❗ 施工注意



LL-5394

防火種別 2-3 準不燃

汚れ防止	消臭
抗菌	防かび



LL-5395

巾92cm切売可 ↓32\*\*92cm

❗ 施工注意

防火種別 2-3 準不燃

汚れ防止	消臭
抗菌	防かび



壁(腰上)：LL-5394



壁：LL-5395





LL-5396 **NEW**

防火種別 2-3 準不燃

巾92.5cm切売可 ↓32↔46.3cm

ⓘ 施工注意

汚れ防止 消臭  
抗菌 防かび



LL-5397 **NEW**

防火種別 2-3 準不燃

巾92cm切売可 ↓31↔46cm

ⓘ 施工注意

汚れ防止 消臭  
抗菌 防かび



LL-5398

防火種別 2-3 準不燃

巾92.5cm切売可 ↓32↔46.3cm

ⓘ 施工注意

汚れ防止 消臭  
抗菌 防かび



壁：LL-5396



壁：LL-5397



壁：LL-5398





壁：LL-5400



壁：LL-5401



LL-5399

巾92cm切売可 32→46cm エンボスリピート

❗ 施工注意



LL-5400

防火種別 2-3 準不燃

汚れ防止	消臭
抗菌	防かび



LL-5401

巾92cm切売可 32→30.7cm

❗ 施工注意



LL-5402

防火種別 2-3 準不燃

汚れ防止	消臭
抗菌	防かび





壁：LL-5405 天井：LL-5475



LL-5403

巾92.5cm切売可 ↑32↔30.8cm

ⓘ 施工注意



LL-5404

防火種別 2-3 準不燃

汚れ防止	消臭
抗菌	防かび



LL-5405

防火種別 2-3 準不燃

巾92.5cm切売可  
↑2.3↔3.8cm

ⓘ 施工注意

汚れ防止	消臭
抗菌	防かび



LL-5406

巾92cm切売可 ↔30.7cm

ⓘ 施工注意



LL-5407



LL-5408

防火種別 2-3 準不燃

汚れ防止	消臭
抗菌	防かび





壁：LL-5412 天井：LL-5460

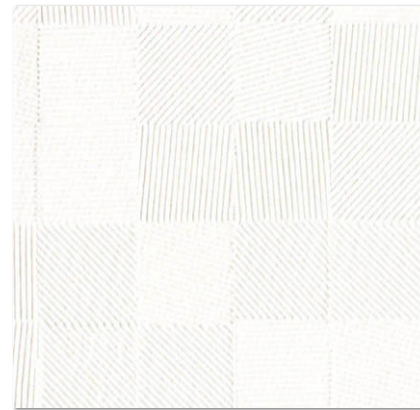

LL-5409

巾92.5cm切売可 ↓ 20.9↔30.8cm

ⓘ 施工注意

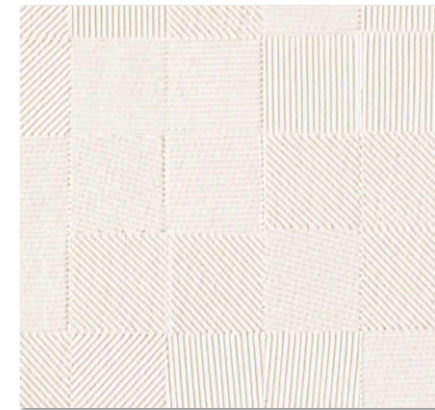

LL-5410

防火種別 2-3 準不燃

汚れ防止 消臭  
抗菌 防かび

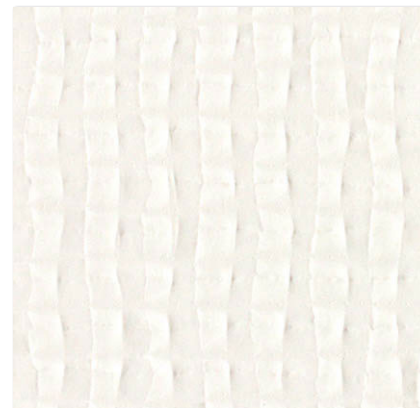

LL-5411

巾92.5cm切売可 ↓ 32↔23.1cm

ⓘ 施工注意



LL-5412

防火種別 2-3 準不燃

汚れ防止 消臭  
抗菌 防かび  
リフォームお奨め

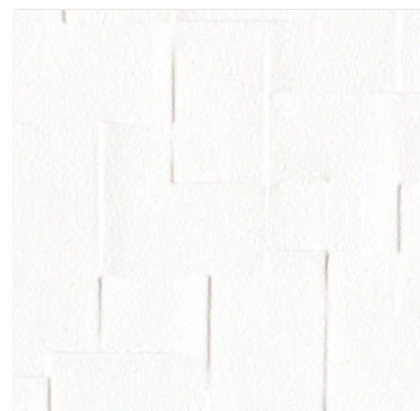

LL-5413

巾93cm切売可 ↓ 29.5↔46.5cm

ⓘ 施工注意

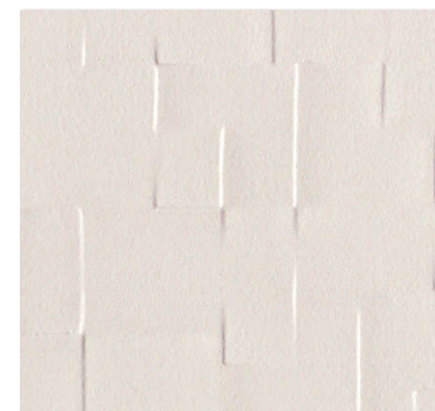

LL-5414

防火種別 2-3 準不燃

汚れ防止 消臭  
抗菌 防かび



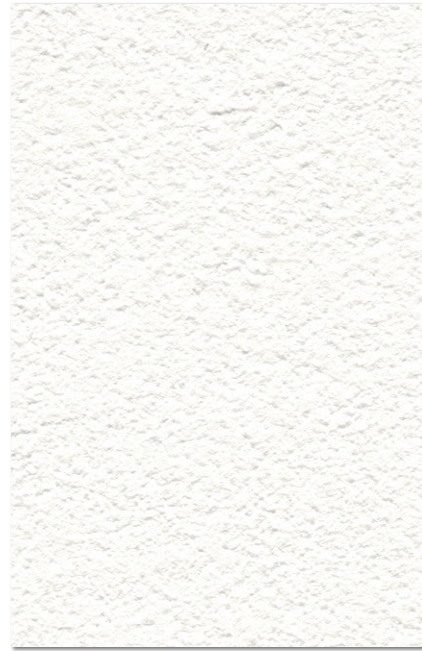

LL-5415 **NEW**

防火種別 2-3 準不燃

巾92cm切売可

❗ 施工注意

汚れ防止 消臭  
抗菌 防かび

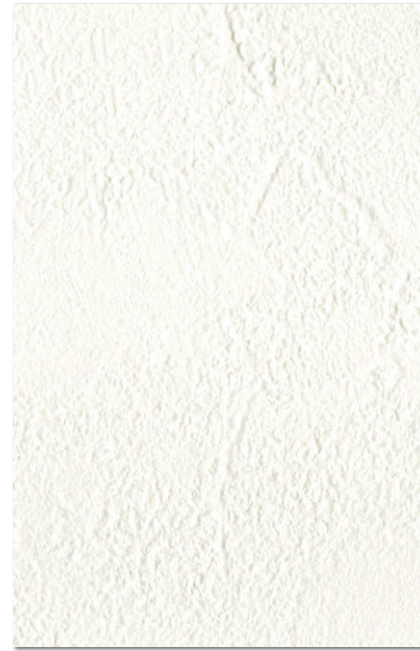

LL-5416

防火種別 2-3 準不燃

巾92cm切売可

❗ 施工注意

汚れ防止 消臭  
抗菌 防かび



LL-5417

巾93cm切売可 ↓29.6↔31cm 無地貼可

❗ 施工注意



LL-5418

防火種別 2-3 準不燃

汚れ防止 消臭  
抗菌 防かび  
リフォームお奨め



壁：LL-5417

消臭+汚れ防止



消臭+汚れ防止 ーダブルクリーナー 汚れを防いで、イヤな臭いも消臭



LL-5419  
防火種別 2-3 準不燃  
巾92.5cm切売可  
↓16→30.8cm  
無地貼可  
❗ 施工注意  
汚れ防止 消臭  
抗菌 防かび  
リフォームお奨め

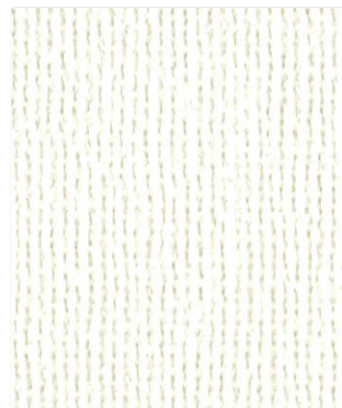

LL-5420  
防火種別 2-3 準不燃  
巾92cm切売可  
❗ 施工注意  
汚れ防止 消臭  
抗菌 防かび  
リフォームお奨め



LL-5421  
防火種別 2-3 準不燃  
巾92cm切売可  
❗ 施工注意  
汚れ防止 消臭  
抗菌 防かび  
リフォームお奨め

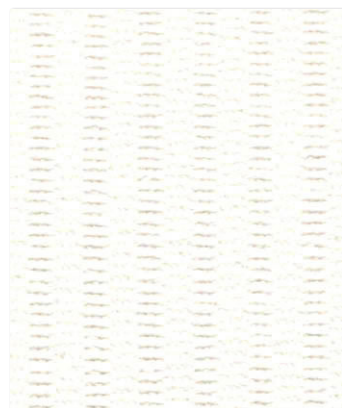

LL-5422  
防火種別 2-3 準不燃  
巾92.5cm切売可  
↔0.7cm  
❗ 施工注意  
汚れ防止 消臭  
抗菌 防かび



LL-5423  
巾92cm切売可  
❗ 施工注意  
汚れ防止 消臭  
抗菌 防かび  
リフォームお奨め



LL-5424  
防火種別 2-3 準不燃  
汚れ防止 消臭  
抗菌 防かび  
リフォームお奨め



LL-5425  
防火種別 2-3 準不燃  
巾92cm切売可  
❗ 施工注意  
汚れ防止 消臭  
抗菌 防かび

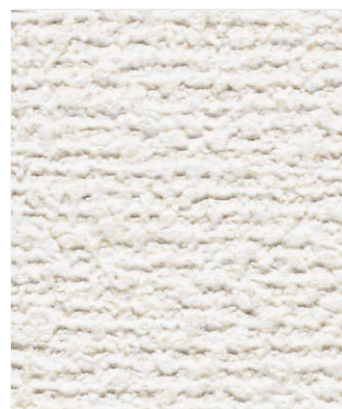

LL-5426  
巾92cm切売可  
❗ 施工注意  
汚れ防止 消臭  
抗菌 防かび  
リフォームお奨め



LL-5427  
防火種別 2-3 準不燃  
汚れ防止 消臭  
抗菌 防かび  
リフォームお奨め

壁(白)：LL-5428 壁(黄)：LL-5432 壁(緑)：LL-5433 天井：LL-5463



壁(赤)：LL-5439 壁(白)：LL-5431 天井：LL-5463



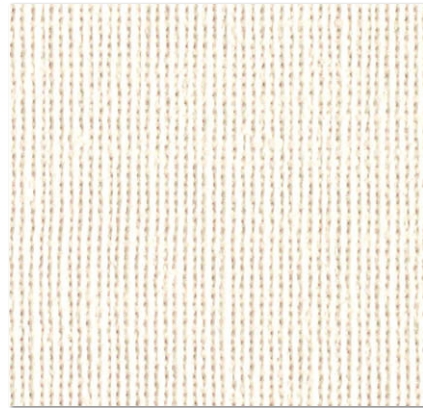

LL-5428

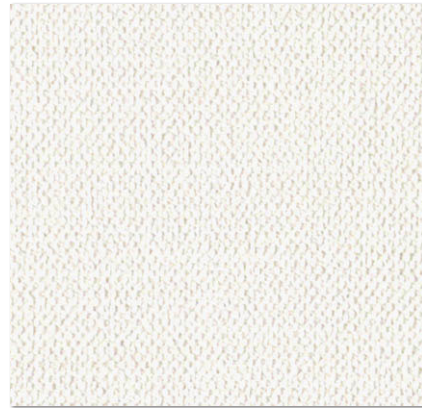

LL-5431

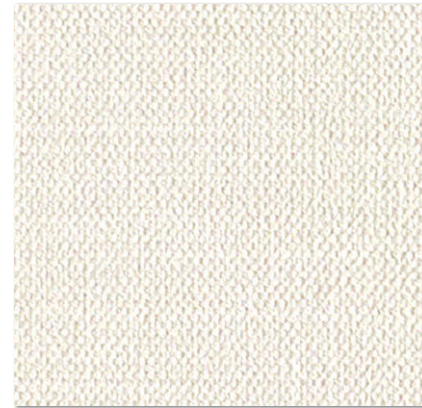

LL-5434

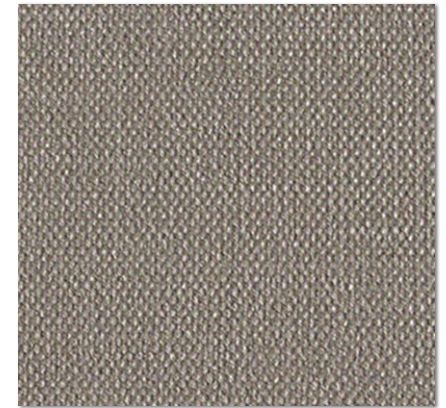

LL-5437

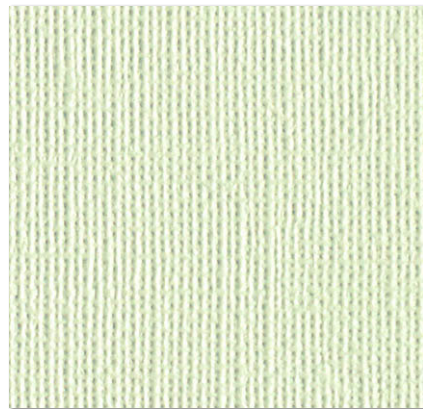

LL-5429

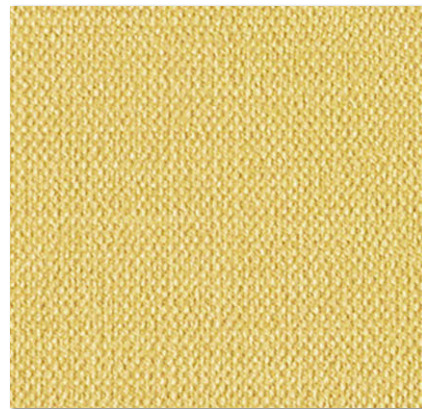

LL-5432

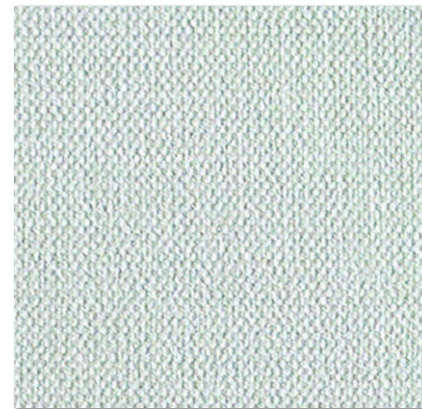

LL-5435

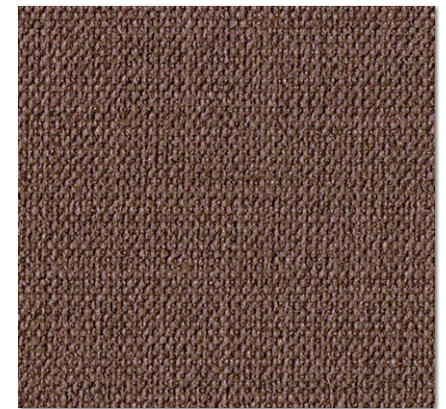

LL-5438



LL-5430



LL-5433

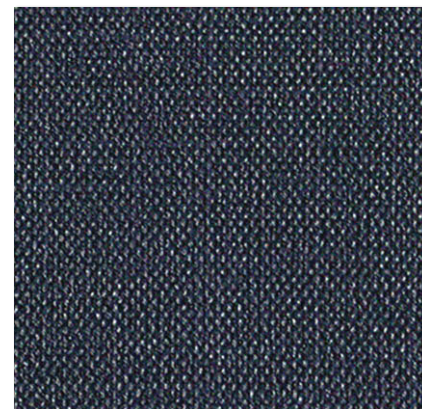

LL-5436



LL-5439

LL-5428~5430

巾92cm切売可

❗ 施工注意

防火種別 2-3

準不燃

汚れ防止

消臭

抗菌

防かび

LL-5431~5439

巾92cm切売可

❗ 施工注意

防火種別 2-3

準不燃

汚れ防止

消臭

抗菌

防かび



## 臭いを防いで爽やかに

## 1 光触媒と消臭剤のハイブリッド

- 太陽光や蛍光灯の照射がある日中は、光触媒反応と消臭剤により悪臭を消臭し、光のない夜間は消臭剤で悪臭を消臭します。このハイブリッド効果により一日中消臭効果を発揮します。

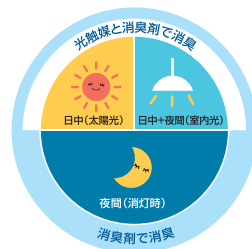

## 2 サイクル消臭で長期間消臭

- 光触媒による消臭性能は、長期間持続します。

## 3 清潔で快適

- 抗菌効果があるので、清潔な環境づくりに最適です。

おすすめ  
使用場所

- 臭いが気になるトイレ・水廻り
- 生活悪臭が気になるLDK・ペット住宅

## 消臭性能

それぞれの悪臭に対して、**高い消臭効果**が確認できます。

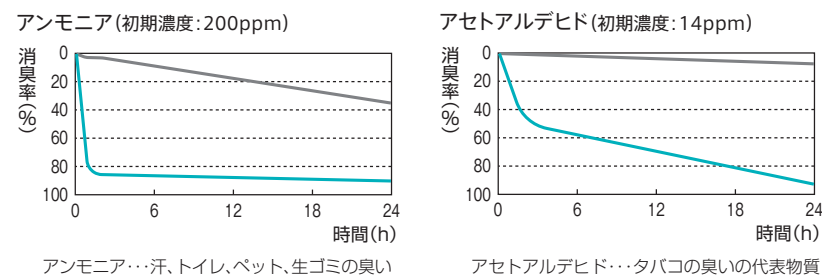

## &lt;試験方法&gt;

蛍光灯照射下、壁紙サンプルを容器に入れ各悪臭成分を注入。所定時間後、各悪臭成分の残存ガス濃度を測定。比較対象として、サンプルを入れず空(グラフ中は空ブランクと表示)で悪臭成分を測定。

※データは実測値であり、保証値ではありません。

## サイクル消臭性能

サイクル消臭試験は、消臭試験を繰り返し、消臭性能がどれくらい持続するかを確認する試験です。消臭壁紙は消臭試験を繰り返しても性能を持続していることが確認できます。

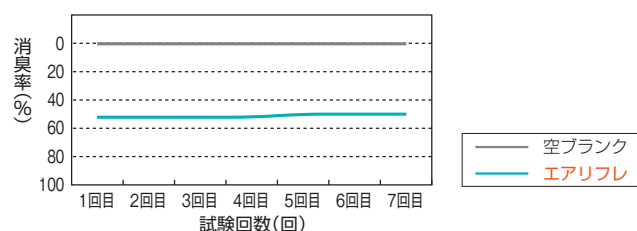

## &lt;試験方法&gt;

蛍光灯照射下、壁紙サンプルを容器に入れ悪臭成分(アセトアルデヒド)を注入。所定時間後、各悪臭成分の残存ガス濃度を測定。この操作を数回繰り返す。

※データは実測値であり、保証値ではありません。

## 消臭の仕組み(イメージ図)

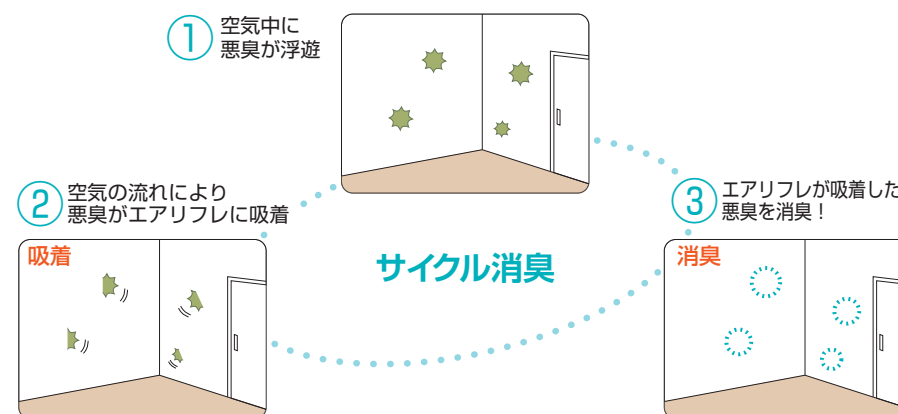

## 1. 光触媒と消臭剤のハイブリッド!

光触媒は、光(太陽光や蛍光灯など)のある環境でしか消臭効果を発揮しません。そこで、エアリフレは光触媒と消臭剤をハイブリッドしました。このハイブリッドにより、太陽光や蛍光灯の照射がある日中は、光触媒反応と消臭剤により悪臭を消臭し、光のない夜間は消臭剤で悪臭を消臭します。よって、1日中消臭効果を発揮します。

## 2. サイクル消臭

光触媒効果で、①～③のサイクルを長期間持続します。

## ■使用上のご注意

- 消臭機能は臭いを完全になくすことを保証するものではありません。臭いの感じ方には個人差があり、効果は環境によって異なります。
- 光触媒による消臭機能の持続性は理論的には半永久的ですが、汚れの付着等により効果が低減する可能性があります。
- 時々ハタキをかけたり、電気掃除機などでホコリを吸い取るなどのメンテナンスを行ないながら、美観維持のためにも5～10年位での張替えをおすすめします。

※機能詳細については、付録の別冊資料をご覧ください。



壁：LL-5440

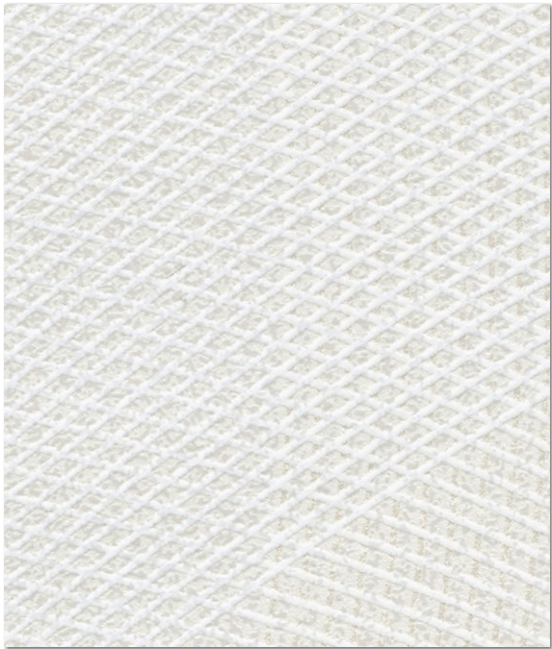

LL-5440 **NEW** 防火種別 2-3 準不燃  
巾92.5cm切売可 ↓ 32↔30.8cm

消臭	抗菌
防かび	

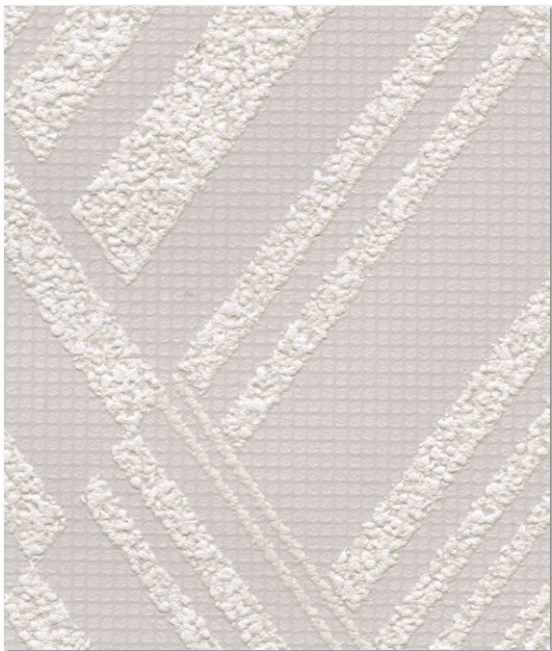

LL-5441 **NEW** 防火種別 2-3 準不燃  
巾92.5cm切売可 ↓ 32↔30.8cm

消臭	抗菌
防かび	

リフォームお奨め

壁：LL-5441





壁：LL-5442



壁：LL-5443



壁：LL-5444

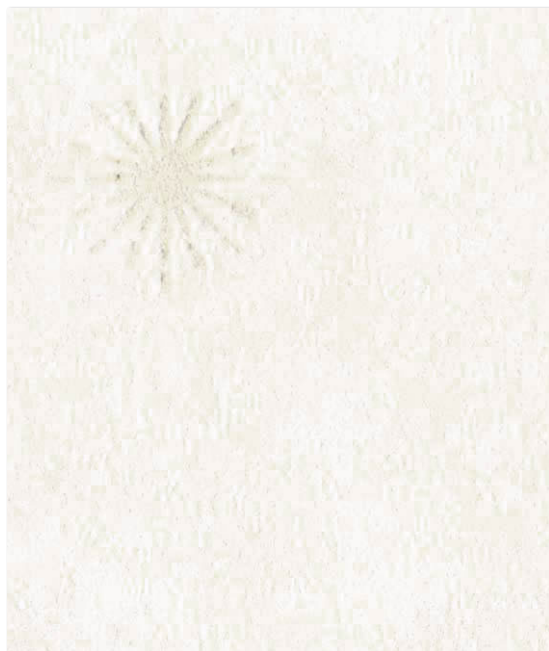

LL-5442

防火種別 2-3

準不燃

巾92cm切売可 †32↔46cm

消臭

抗菌

防かび

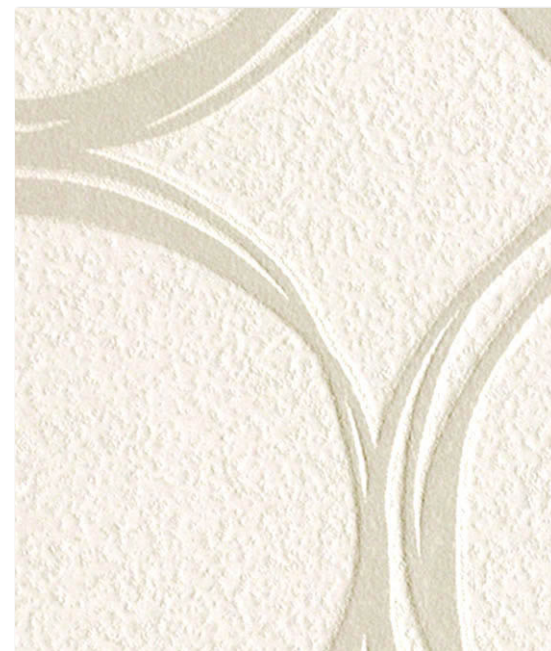

LL-5443

防火種別 2-3

準不燃

巾92cm切売可 †32↔30.7cm

消臭

抗菌

防かび

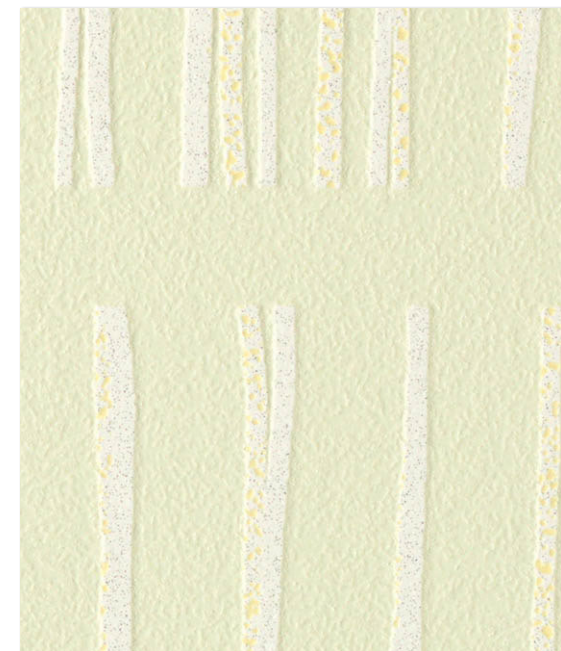

LL-5444

防火種別 2-3

準不燃

巾92.5cm切売可 †32↔46.3cm

消臭

抗菌

防かび





壁：LL-5445



壁：LL-5446



壁：LL-5447



LL-5445

防火種別 2-3 準不燃

巾92.5cm切売可 高さ21.4→46.3cm

消臭 抗菌 防かび



LL-5446

防火種別 2-3 準不燃

巾92cm切売可 高さ32→46cm

消臭 抗菌 防かび

リフォームお奨め



LL-5447

防火種別 2-3 準不燃

巾92cm切売可 高さ32→46cm

消臭 抗菌 防かび

リフォームお奨め



壁：LL-5450

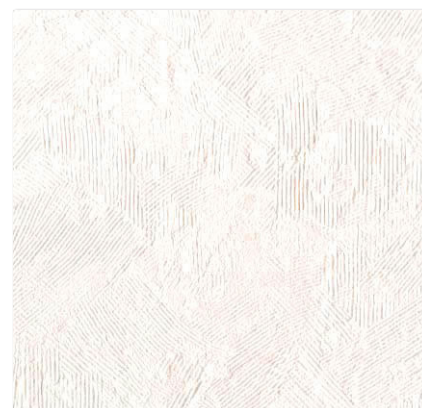

LL-5448

巾92cm切売可 31.2↔46cm エンボスリピート 無地貼可



LL-5449

防火種別 2-3 準不燃

消臭 抗菌

防かび

リフォームお奨め

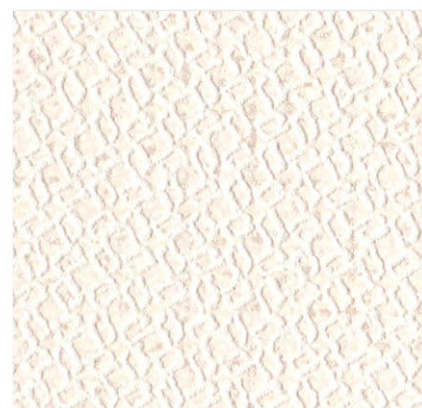

LL-5450

巾92cm切売可



LL-5451

防火種別 2-3 準不燃

消臭 抗菌

防かび

リフォームお奨め

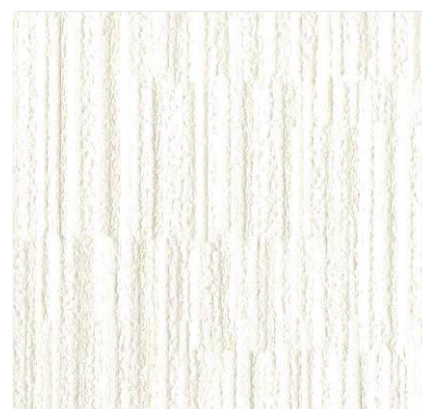

LL-5452

巾92cm切売可 21.4↔23cm

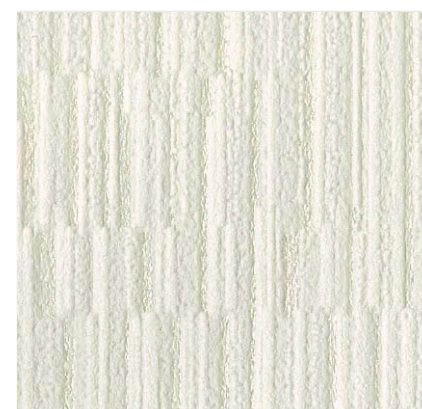

LL-5453

防火種別 2-3 準不燃

消臭 抗菌

防かび

リフォームお奨め

壁：LL-5453







LL-5454  
巾92cm切売可 ↓21.4↔13.1cm

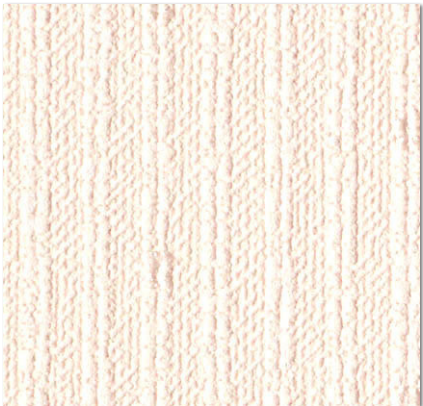

LL-5455  
防火種別 2-3 準不燃  
消臭 抗菌  
防かび  
リフォームお奨め

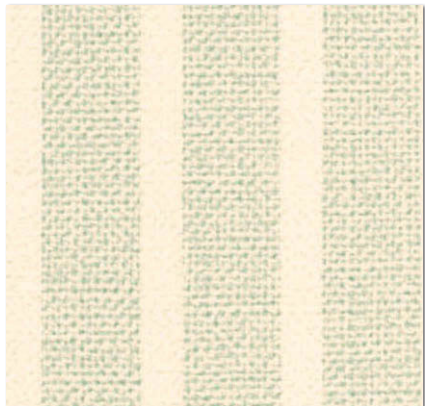

LL-5456  
巾92cm切売可 ↔1.8cm

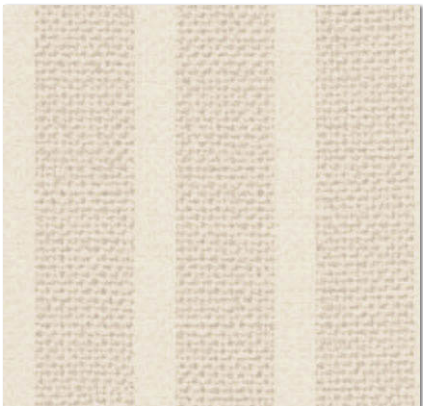

LL-5457  
防火種別 2-3 準不燃  
消臭 抗菌  
防かび  
リフォームお奨め

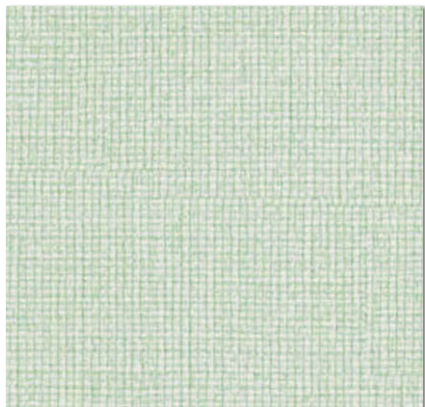

LL-5458  
巾92cm切売可



LL-5459  
防火種別 2-3 準不燃  
消臭 抗菌  
防かび



壁(腰上) : LL-5457 壁(腰下) : LL-5458 壁(奥) : LL-5459





LL-5460



LL-5463



LL-5466

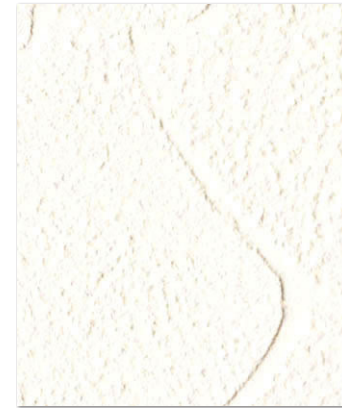

LL-5469

巾92.5cm切売可 ↑30.6↔46.3cm



LL-5470

防火種別 2-3 準不燃

消臭 抗菌  
防かび



LL-5461



LL-5464



LL-5467



LL-5471

防火種別 2-3 準不燃

巾92.5cm切売可  
↑32↔46.3cm  
プリントリピート  
無地貼可

消臭 抗菌  
防かび



LL-5472

防火種別 2-3 準不燃

巾92.5cm切売可  
↑33↔46.3cm

消臭 抗菌  
防かび

リフォームお奨め



LL-5462



LL-5465



LL-5468

LL-5460~5462 防火種別 2-3 準不燃

巾92cm切売可

消臭 抗菌  
防かび

LL-5463~5468

巾92cm切売可

防火種別 2-3 準不燃

消臭 抗菌  
防かび



LL-5473

巾92cm切売可



LL-5474

防火種別 2-3 準不燃

消臭 抗菌  
防かび

リフォームお奨め



# 通気性タイプで、湿気のコントロールも

## 1 消臭に加え、下地との組合せで調湿効果も発揮

- 空気や湿気を通す壁紙です。
- 石膏ボードなどの吸湿性のある下地へ施工することで、湿気を吸収・放出します。

## 2 調湿ボード下地で、さらに調湿効果アップ

- 普通石膏ボードよりも吸湿性のある調湿石膏ボードに施工することで、調湿効果を最大限に発揮します。

## 3 天井には特に効果的

- 天井は床面と同じ広い面積があり家具にも隠れないので、効率的に効果を発揮します。

### 壁紙の構造(イメージ図)

通気性・透湿性があるため、石膏ボードなどの吸湿性のある下地へ施工することで、湿気を吸収・放出します。

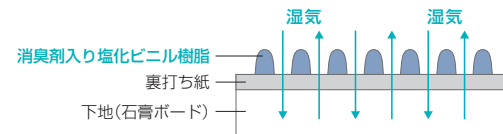

### 吸放湿性(6畳間の天井だけの場合)

壁紙と下地の組合せによる、6畳間の天井のみに施工した場合の吸湿量比較です。一般ビニル壁紙は湿気をほとんど通さないで、調湿ボードに施工しても効果はありませんが、通気性壁紙は、普通石膏ボードはもちろん、調湿ボードへの施工で効果を最大限に発揮します。(6畳間の壁・天井の両方に使用した場合の吸湿量比較は、145ページをご参照ください。)

- 一般ビニル壁紙+普通石膏ボード …… コップ **1** 杯分
- エアリフレ通気性+普通石膏ボード …… コップ **2.5** 杯分
- エアリフレ通気性+調湿石膏ボード …… コップ **5.5** 杯分

※吸湿量は㎡当たりの吸湿量からの理論値であり、保証値ではありません。

#### おすすめ使用場所

- 湿気がこもりやすく、陽あたりの悪い寝室・クローゼット・北側の部屋
- 湿気が発生しやすいLDK
- 家具などに隠れず面積が大きい天井

### ■使用上のご注意

- 吸湿性のある下地との組合せにより調湿効果が得られます。壁紙単体での調湿効果は期待できません。また、効果は環境や気候などの条件によって異なります。
- 吸湿性があるため、一般ビニル壁紙に比べて水汚れも吸い込みやすい特性があります。水廻りなど頻繁に水や汚れがかかる場所には適しません。

※機能の詳細は、付録の別冊資料をご参照ください。

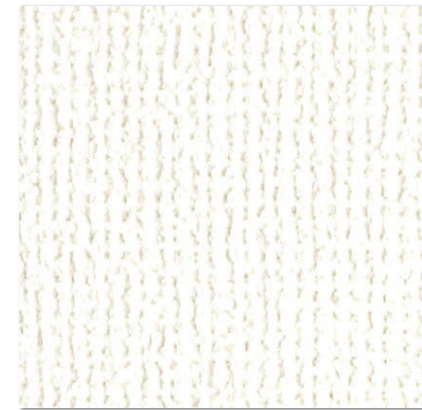

LL-5475 防火種別 2-3 準不燃

巾92cm切売可

❗ 施工注意

消臭 通気性 透湿性 抗菌 リフォームお奨め 防かび



LL-5478 防火種別 2-3 準不燃

巾92cm切売可

❗ 施工注意

消臭 通気性 透湿性 抗菌 リフォームお奨め 防かび

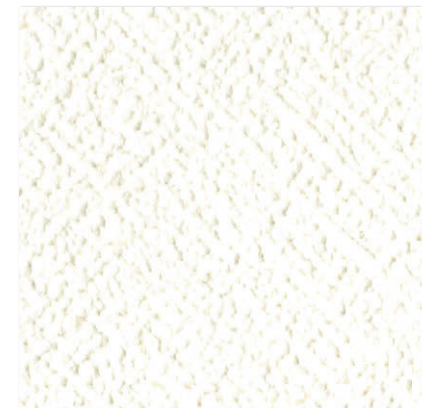

LL-5476 防火種別 2-3 準不燃

巾92cm切売可

❗ 施工注意

消臭 通気性 透湿性 抗菌 リフォームお奨め 防かび

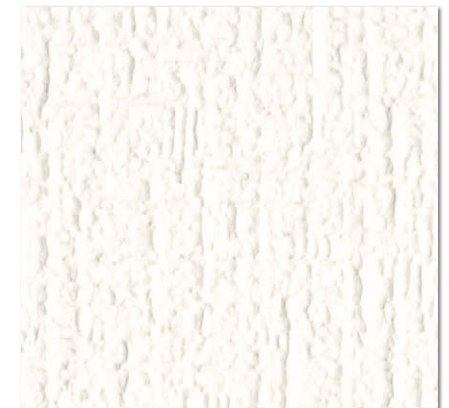

LL-5479 防火種別 2-3 準不燃

巾92cm切売可

❗ 施工注意

消臭 通気性 透湿性 抗菌 リフォームお奨め 防かび



LL-5477 防火種別 2-3 準不燃

巾92cm切売可

❗ 施工注意

消臭 通気性 透湿性 抗菌 リフォームお奨め 防かび

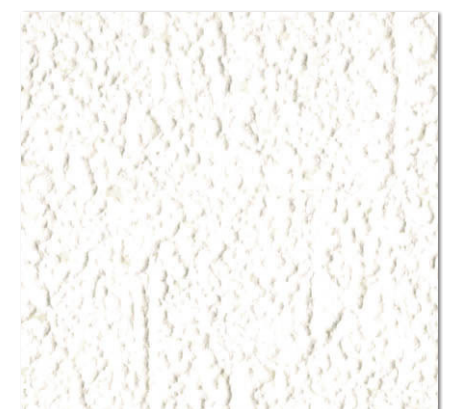

LL-5480 防火種別 2-3 準不燃

巾92cm切売可 21.4→46cm 無地貼可

❗ 施工注意

消臭 通気性 透湿性 抗菌 リフォームお奨め 防かび



# 空気や湿気を通して、結露・かび対策

## 1 下地との組合せで調湿効果を発揮

- 空気や湿気を通す壁紙です。
- 石膏ボードなどの吸湿性のある下地へ施工することで、湿気を吸収・放出します。

## 2 調湿ボード下地で、さらに調湿効果アップ

- 普通石膏ボードよりも吸湿性のある調湿石膏ボードに施工することで、調湿効果を最大限に発揮します。

## 3 天井には特に効果的

- 天井は床面と同じ広い面積があり、家具にも隠れないので、効率的に効果を発揮します。

### 壁紙の構造(イメージ図)

通気性・透湿性があるため、石膏ボードなどの吸湿性のある下地へ施工することで、湿気を吸収・放出します。

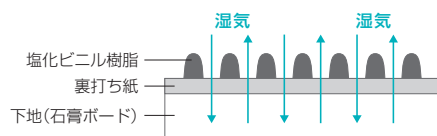

### 吸放湿性(6畳間の壁・天井の場合)

壁紙と下地の組合せによる、6畳間の壁・天井に施工した場合の吸湿量比較です。一般ビニル壁紙は湿気をほとんど通さないで、調湿ボードに施工しても効果はありませんが、通気性壁紙は、普通石膏ボードはもちろん、調湿ボードへの施工で効果を最大限に発揮します。

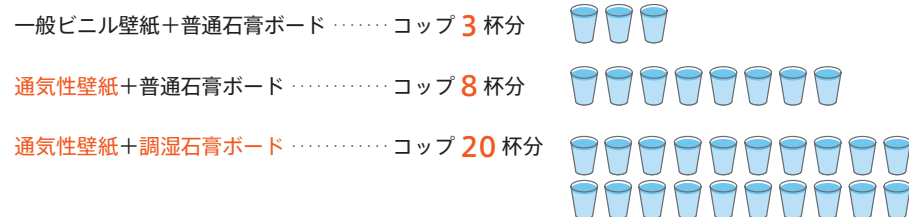

※吸湿量は㎡当たりの吸湿量からの理論値であり、保証値ではありません。

#### おすすめ使用場所

- 湿気がこもりやすく、陽あたりの悪い寝室・クローゼット・北側の部屋
- 湿気が発生しやすいLDK
- 家具などに隠れず面積が大きい天井

### ■使用上のご注意

- 吸湿性のある下地との組合せにより調湿効果が得られます。壁紙単体での調湿効果は期待できません。また、効果は環境や気候などの条件によって異なります。
  - 吸湿性があるため、一般ビニル壁紙に比べて水汚れも吸い込みやすい特性があります。水廻りなど頻繁に水や汚れがかかる場所には適しません。
- ※機能の詳細は、付録の別冊資料をご参照ください。



LL-5481

防火種別 2-3 準不燃

巾92cm切売可

⚠ 施工注意

通気性 透湿性

防かび



LL-5482

防火種別 2-3 準不燃

巾92cm切売可

⚠ 施工注意

通気性 透湿性

防かび

リフォームお奨め

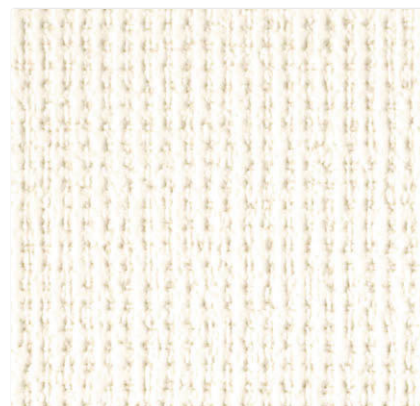

LL-5483

防火種別 2-3 準不燃

巾92cm切売可

⚠ 施工注意

通気性 透湿性

防かび

リフォームお奨め

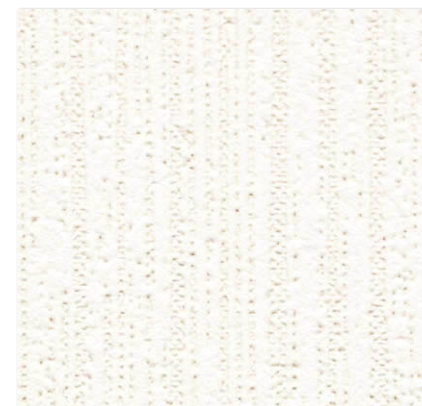

LL-5484

防火種別 2-3 準不燃

巾92cm切売可

⚠ 施工注意

通気性 透湿性

防かび

リフォームお奨め

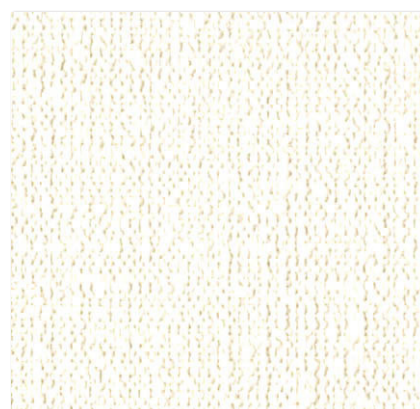

LL-5485

巾92cm切売可

⚠ 施工注意

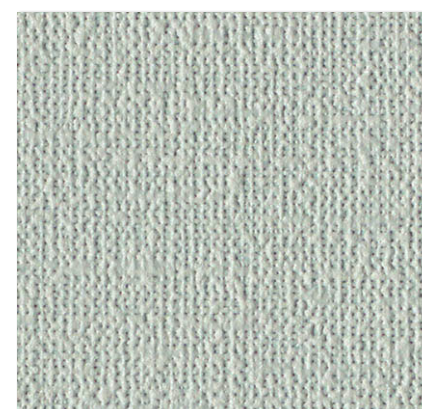

LL-5486

防火種別 2-3 準不燃

通気性 透湿性

防かび

リフォームお奨め



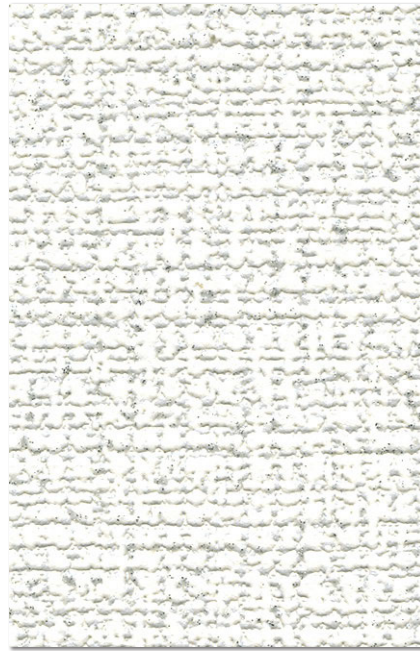

LL-5487 **NEW**  
巾92cm切売可  
❗ 施工注意  
防火種別 2-3 準不燃  
通気性 透湿性  
防かび  
リフォームお奨め



LL-5489 **NEW**  
巾92cm切売可 ↓ 21.3→9.2cm  
❗ 施工注意  
防火種別 2-3 準不燃  
通気性 透湿性  
防かび  
リフォームお奨め

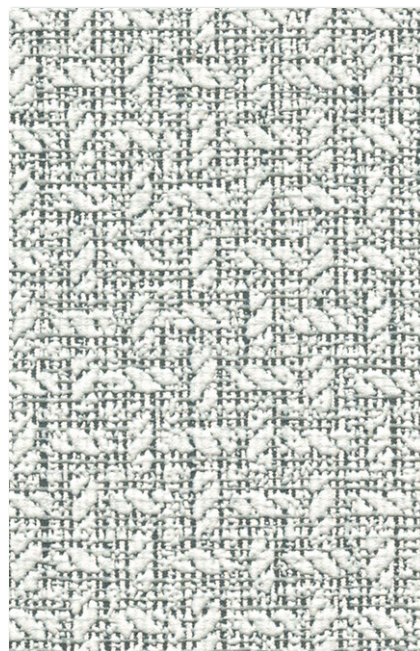

LL-5488 **NEW**  
巾92.5cm切売可  
↓ 12.8→15.4cm  
❗ 施工注意  
防火種別 2-3 準不燃  
通気性 透湿性  
防かび  
リフォームお奨め

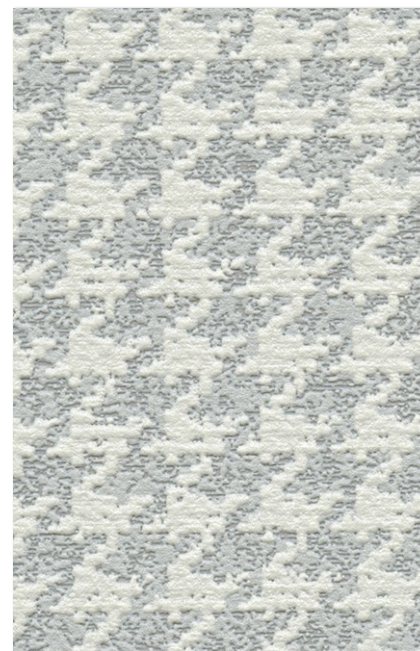

LL-5490 **NEW**  
巾92.5cm切売可 ↓ 1→1.2cm  
❗ 施工注意  
防火種別 2-3 準不燃  
通気性 透湿性  
防かび  
リフォームお奨め

壁：LL-5486 天井：LL-5483



壁：LL-5490

通気性



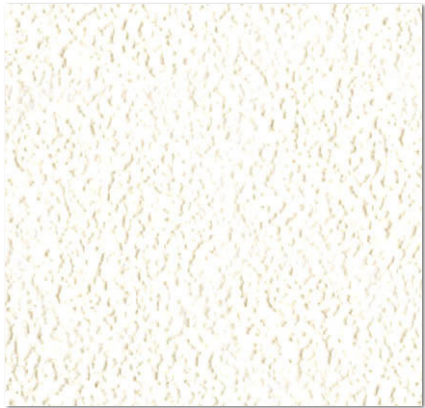

LL-5491  
巾92cm切売可  
! 施工注意  
防火種別 2-3 準不燃  
通気性 透湿性 防かび  
リフォームお奨め



LL-5494  
巾92cm切売可  
! 施工注意  
防火種別 2-3 準不燃  
通気性 透湿性 防かび  
リフォームお奨め



LL-5492  
巾92cm切売可  
! 施工注意  
防火種別 2-3 準不燃  
通気性 透湿性 防かび  
リフォームお奨め



LL-5495  
巾92cm切売可 ↓32↔46cm  
! 施工注意  
防火種別 2-3 準不燃  
通気性 透湿性 防かび  
リフォームお奨め



LL-5493  
巾92cm切売可  
↓64↔46cm  
無地貼可  
! 施工注意  
防火種別 2-3 準不燃  
通気性 透湿性 防かび  
リフォームお奨め



LL-5496  
巾92cm切売可  
↓64↔46cm  
無地貼可  
! 施工注意  
防火種別 2-3 準不燃  
通気性 透湿性 防かび  
リフォームお奨め



壁：LL-5497

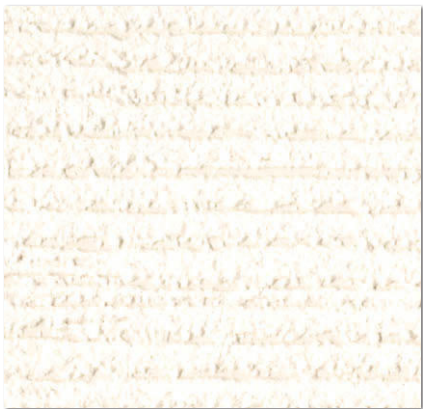

LL-5497  
巾92cm切売可 ↓32↔92cm  
! 施工注意



LL-5498  
巾92cm切売可  
! 施工注意  
防火種別 2-3 準不燃  
通気性 透湿性 防かび  
リフォームお奨め



# 吸水性ポリマーで湿気をコントロール

## 湿気を吸収・放出

- 塩ビ樹脂に吸水性ポリマーを配合した壁紙です。
- 湿度の変化に応じて湿気を吸収・放出し、室内を快適に保つ効果があります。

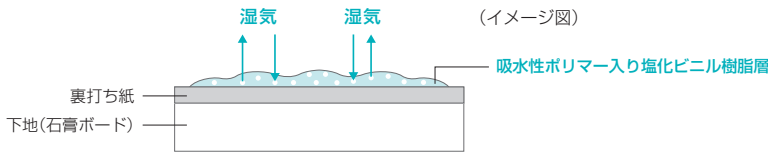

### 吸放湿性(6畳間の壁・天井の場合)

6 畳間の壁・天井に施工した場合の吸湿量比較です。  
吸放湿壁紙は、一般ビニル壁紙の 2 倍の調湿効果があります。

一般ビニル壁紙+普通石膏ボード …… コップ 3 杯分

吸放湿壁紙+普通石膏ボード …… コップ 6 杯分

※吸湿量は㎡当たりの吸湿量からの理論値であり、保証値ではありません。

おすすめ  
使用場所

- 湿気がこもりやすく、陽あたりの悪い寝室・クローゼット・北側の部屋
- 湿気が発生しやすいLDK
- 家具などに隠れず面積が大きい天井

### ■使用上のご注意

- 一般ビニル壁紙同様、空気や湿気をほとんど通さないため、調湿ボードに施工しても効果はありません。また、効果は環境や気候などの条件によって異なります。
- 吸湿性があるため、一般ビニル壁紙に比べて水汚れも吸い込みやすい特性があります。水廻りなど頻繁に水や汚れがかかる場所には適しません。

※機能の詳細は、付録の別冊資料をご参照ください。

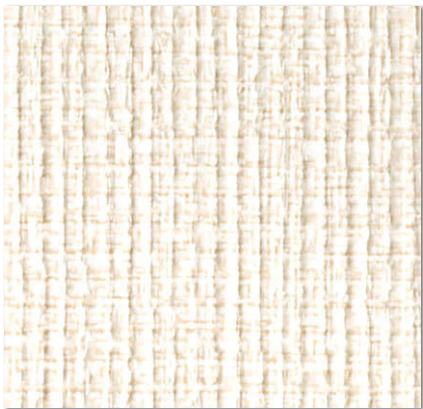

LL-5499

巾92cm切売可

防火種別 2-3 準不燃

吸放湿 防かび

リフォームお奨め



LL-5500

巾93cm切売可  
↑30.6→46.5cm  
エンボスリビート  
無地貼可

防火種別 2-3 準不燃

吸放湿 防かび

リフォームお奨め

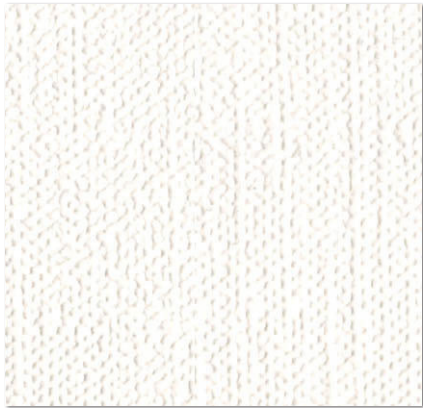

LL-5501



LL-5504

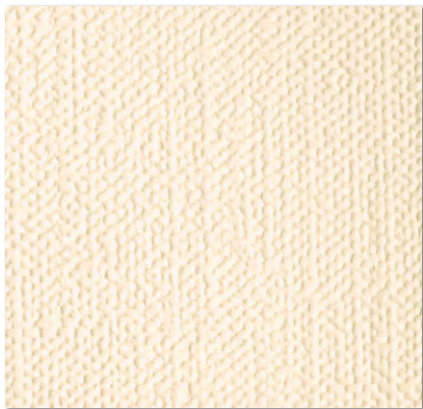

LL-5502



LL-5505

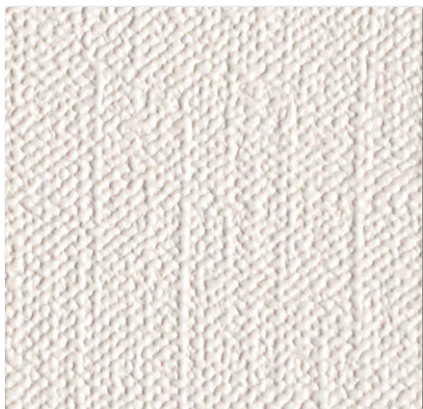

LL-5503



LL-5506

LL-5501~5503

巾92cm切売可

防火種別 2-3 準不燃

吸放湿 防かび

LL-5504~5506

巾92.5cm切売可  
↑29.6→46.3cm  
エンボスリビート

防火種別 2-3 準不燃

吸放湿 防かび



## 江戸小紋三役 - kioi 新シリーズ -

リリカラオリジナルの壁紙コレクション「kioi」に新しいシリーズの登場です。

江戸時代、武家は一見すると無地に見えるような精緻な文様を袴に施してお洒落を競っていました。そうした中で次第に各大名で使用する柄が固定化し、定め小紋と呼ばれるようになりました。中でも紀州徳川家の「鯨小紋」、信濃戸田家の「角通し」、仙台藩伊達家の「行儀」は江戸小紋三役と呼ばれ、数ある小紋柄を代表する文様となっています。こうした小紋柄はやがて庶民も真似をするようになり、身近なものに小紋をあしらって楽しみました。現代でも江戸小紋は着物の柄として親しまれており、この江戸小紋三役は特に人気が高く、礼装としても着用できる格調の高い文様となっています。

今回の kioi ではそうした歴史と伝統を持つ江戸小紋三役を壁紙に取り入れました。特に「鯨小紋」は kioi のブランド名にもなっている紀尾井アートギャラリー「江戸の伊勢型紙美術館」のある紀尾井町にもゆかりの深い文様です。小紋柄ならではの細かい文様は遠目には無地のようにも見えるので、アクセント張りのみでなく、より広い面積にご使用いただけます。

色にもこだわり、桜鼠や白茶などの「四十八茶百鼠」や高麗納戸や岩井茶などの「役者色」をはじめとする江戸時代に流行した色合いを現代に再現しました。江戸時代の人々の豊かな色彩感覚と美しくも小粋な色名にもぜひご注目ください。

鯨小紋

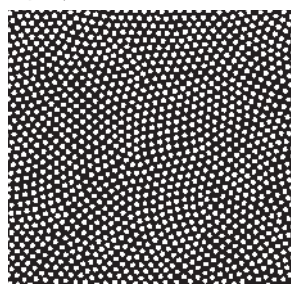

角通し

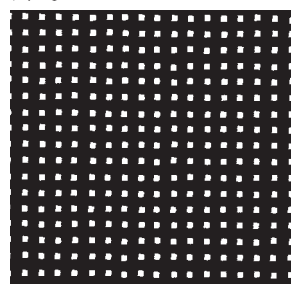

行儀

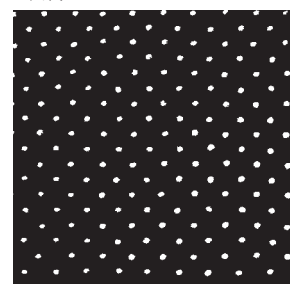

## kioi コラボレーション企画

— 伝統を現代のインテリア空間に紡ぐ、新しい和の空間のご提案 —

伊勢型紙を現代のインテリアに取り入れた壁紙コレクション「kioi」。

今回の江戸小紋三役シリーズに合わせ、それぞれにゆかりのある地域の伝統工芸と施工例写真の中でコラボレーションをしています。伝統をベースにした特色あるデザインの商品と、kioi の壁紙でつくる新しい和の空間のご提案です。

リリカラは「kioi」を通して、日本の伝統工芸や意匠を未来につなげていきたいと考えています。



スタンドベース  
(紀州漆器  
島安汎工芸製作所)  
P.150



ダイヤモンドあんどん  
(信州木工 柳澤木工所)  
P.151



ブロック花器  
(紀州漆器 島安汎工芸製作所) P.161 写真上



しのぎ花入れ他  
(仙台 環薫) P.152 写真下

## 伊勢型紙と kioi

柿渋和紙に彫刻をした着物の文様を染める原版であり、千余年の歴史がある伊勢型紙。産地である伊勢の国（現在の三重県鈴鹿市）の名を冠し、江戸時代には紀州藩の保護を受けて飛躍的な発展を遂げました。現在もその技術は脈々と受け継がれ、国の重要無形文化財にも指定されています。日本人の自然観や季節感・美意識を高度な技術で精緻に表現した伊勢型紙は、日本工芸の極致として、美術品としても高い評価を受けています。19世紀に浮世絵とともに欧米に持ち込まれた型紙は、「ジャポニスム」旋風を巻き起こし、アーツ・アンド・クラフツ運動などにも大きな影響を与えました。欧米では「KATAGAMI」として脚光を浴び、その意匠芸術は世界に誇れる日本の財産となっています。

そうした伊勢型紙を 5000 枚以上所蔵している紀尾井アートギャラリー「江戸の伊勢型紙美術館」。そこに所蔵されている伊勢型紙は、江戸ファッションの発信地・日本橋の老舗染物屋に残されていた江戸から昭和期にかけての貴重なコレクションです。美術館の建つ紀尾井町は、その名の通り紀州徳川家・尾張徳川家・彦根井伊家の三家の跡地で、まさに江戸の中心地でした。今も緑豊かなこの地において、日本文化とアートを発信しています。

リリカラは紀尾井アートギャラリー「江戸の伊勢型紙美術館」と連携し、優れた伊勢型紙の文様を壁紙やガラスフィルム、カーテンなどのデザインに取り入れ、「kioi」ブランドとしてご提案しています。



紀尾井アートギャラリー「江戸の伊勢型紙美術館」  
東京都千代田区紀尾井町 3-32 <http://kioi.jp>



さ め こ も ん  
鯨小紋

紀州徳川家の定め小紋とされた鯨小紋は、硬い鯨の肌が身を守る鎧に例えられ、末広がりとして縁起のよい扇形を成しています。



LL-5507 こまちねず 小町鼠 NEW



LL-5510 さくらねず 桜鼠 NEW



LL-5508 ぎんねず 銀鼠 NEW



LL-5511 ききょうねず 桔梗鼠 NEW

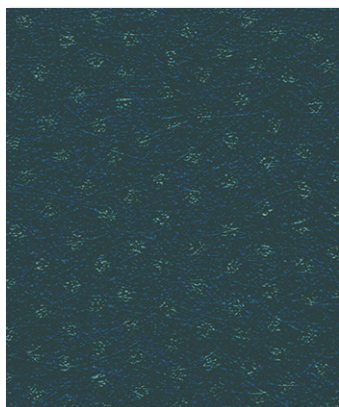

LL-5509 こうらいなんど 高麗納戸 NEW !



LL-5512 かちろ 褐色 NEW !

LL-5507~5512

巾92.5cm切売可 ↓32↔92.5cm

防火種別 1-4 不燃 準不燃  
トップコート 防かび

! 施工注意 LL-5509・5512 濃色の商品は、ひっかき傷による白化や糊の拭き残しにご注意ください。

kioi

kioi



壁：LL-5509

鯨小紋×紀州漆器 —伝統を現代のインテリアに紡ぐ、新しい和の空間のご提案—

紀州ゆかりの紀州漆器とのコラボレーション。

深い緑の壁紙とつややかな黒漆のコントラストでクールな印象に。

スタンドベース(島安汎工芸製作所 <http://www.shimayasu.com/>)

不燃





壁：LL-5518

角通し×信州木工ー伝統を現代のインテリアに紡ぐ、新しい和の空間のご提案ー  
 信州ゆかりの信州木工とのコラボレーション。  
 暖色系の壁紙に木と和紙の照明のやさしい光がよく映えます。  
 ダイヤモンドあんどんB No.109 (柳澤木工所 <https://mokko.co.jp/>)

不燃

かくとお  
角通し

信濃戸田家の定め小紋である角通しは、小さな四角形が整然と並び、縦にも横にも筋を通すという意味を持っています。

LL-5513 しらうめず  
白梅鼠 NEWLL-5516 しらぢや  
白茶 NEWLL-5514 ちゃけねず  
茶気鼠 NEWLL-5517 えどねず  
江戸鼠 NEWLL-5515 みなとねず  
湊鼠 NEW !LL-5518 しかんぢや  
芝翫茶 NEW

LL-5513~5518

防火種別 1-4

不燃

準不燃

巾92cm切売可 ↓0.5→0.5cm

トップコート

防かび

! 施工注意 LL-5515 濃色の商品は、ひっかき傷による白化や糊の拭き残しにご注意ください。



ぎょうぎ  
行儀

仙台藩伊達家の定め小紋とされた行儀は、斜めに走る点を人がお辞儀をしている様子になぞらえ、「礼を尽くす」という意味を持っています。

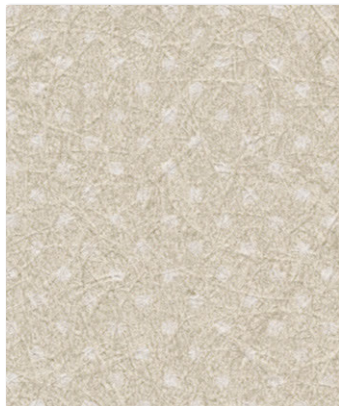

LL-5519 そばきりいろ 蕎麦切色 NEW



LL-5522 えんしゅうねず 遠州鼠 NEW



LL-5520 きぬねず 絹鼠 NEW

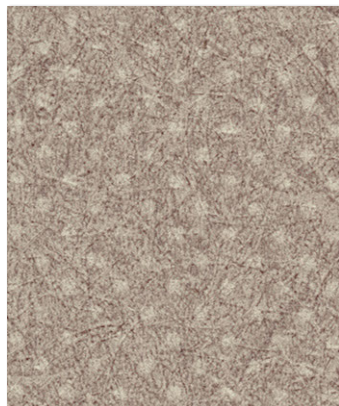

LL-5523 ぎんぼうたけ 銀燐竹 NEW

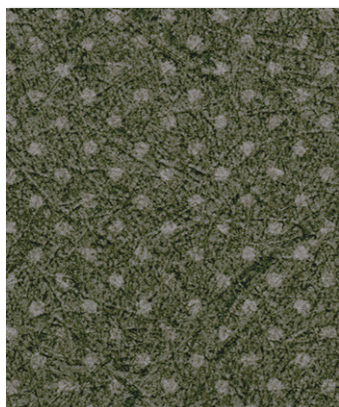

LL-5521 いわいちゃ 岩井茶 NEW !

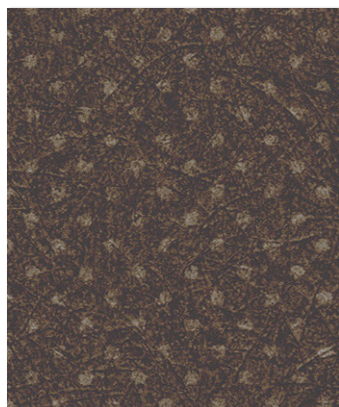

LL-5524 けんぼういろ 憲房色 NEW !

LL-5519~5524

巾92cm切売可 ↓0.7\*0.7cm

防火種別 1-4 不燃 準不燃  
トップコート 防かび

kioi

kioi

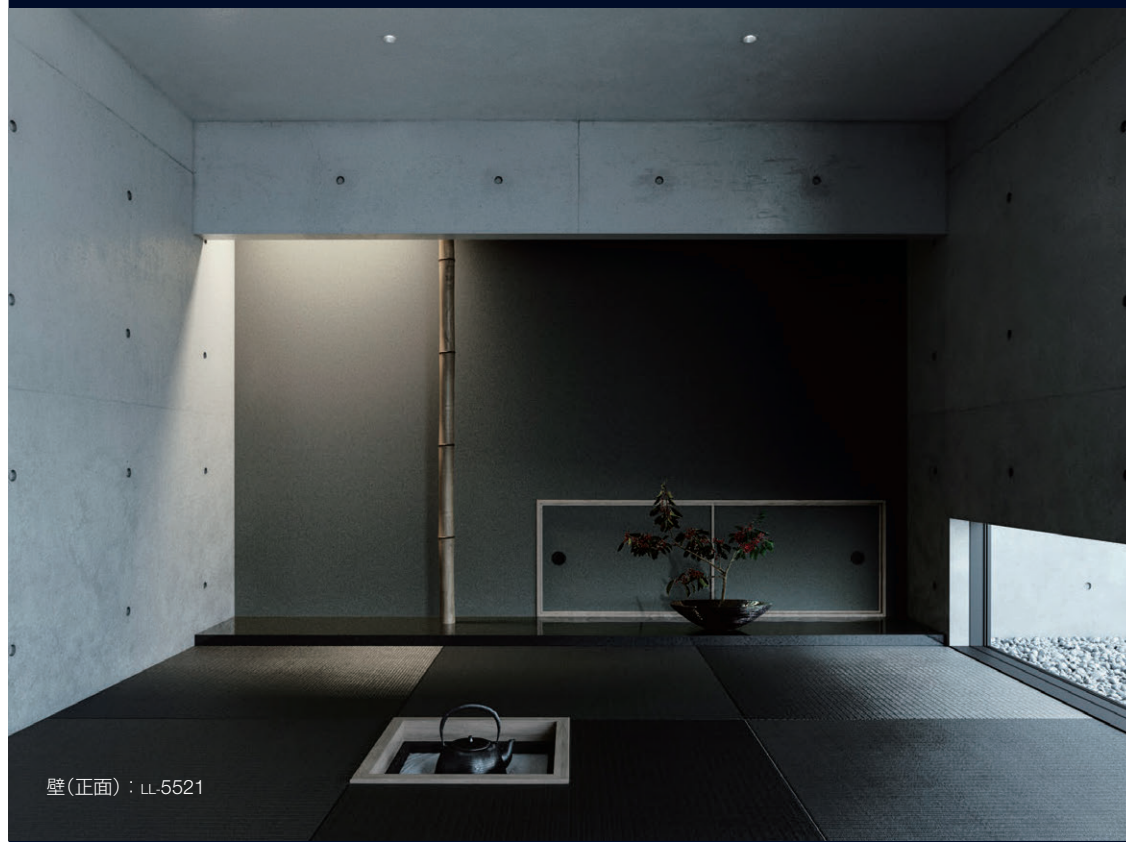

壁(正面) : LL-5521



壁 : LL-5522

行儀×仙台 環窯 ー伝統を現代のインテリアに紡ぐ、新しい和の空間のご提案ー

仙台ゆかりの埴焼乾馬窯で修業をされた作家とのコラボレーション。(写真下)

ナチュラルな色合いの壁紙が手仕事を感じさせる器を引き立てます。

しのぎ花入れ、菊カップ&ソーサー、ティーポット(環窯 <https://www.facebook.com/tamakigama>)

不燃

! 施工注意 LL-5521・5524 濃色の商品は、ひっかき傷による白化や糊の拭き残しにご注意ください。



# kioi で彩る日本の四季



しだ うめ  
**枝垂れ梅** 奈良時代には花と  
言えば梅を指すほ  
どに貴族達に愛された梅。梅は厳し  
い寒さの中、いち早く花を咲かせ、  
多くの実をつけることから、その文  
様は新春を代表する吉祥文様であ  
り、生命力や子孫繁栄の象徴とされ  
ました。



さくらし  
**桜縞** 桜は平安時代に貴族達に愛  
好され、その頃から花と言  
えば桜を指すほど日本の代表的な花  
です。特に桜の花が風に舞う風情は  
日本人の心をとらえ、数多くの文様  
が生まれました。

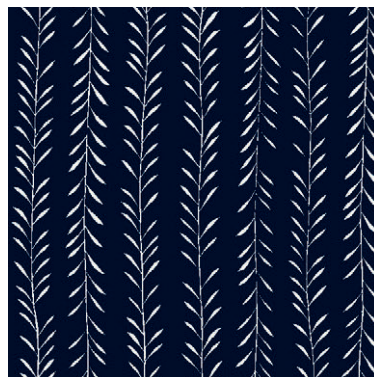
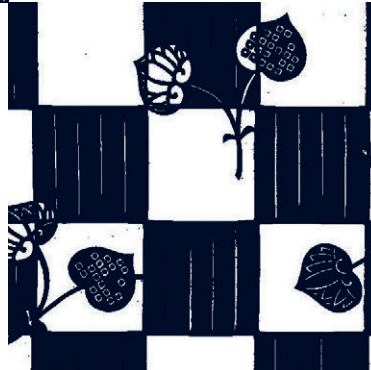
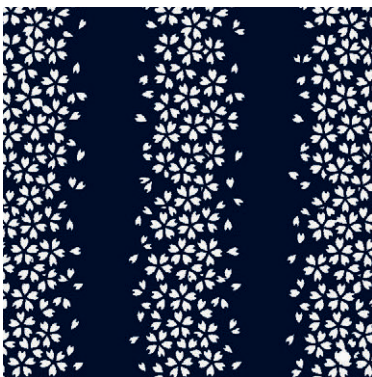

しだ やなぎ  
**枝垂れ柳** 柳は奈良時代に渡  
来し、古くから日  
本人に親しまれてきました。特に  
枝垂れ柳の姿が好まれ、文様とし  
て多く取り上げられました。また、  
柳の細くしなやかな姿は、古来よ  
り美人を形容する喩えとして用い  
られています。



あざみ  
**薔** 日本にも多くの種類がある薔  
は江戸時代以降、きもの文  
様に広く登場するようになりました。  
ウィリアム・モリスに大きな影  
響を受け、陶芸家として人間国宝に  
もなった富本憲吉が生涯を通じて最  
も愛したモチーフでもあります。



いしだたみ あおい  
**石畳に葵** 葵の御紋として有  
名な徳川家の家紋  
である三つ葵は京都・賀茂神社の神  
紋の二葉葵の流れを汲む文様で、徳  
川家とゆかりの深い kioi に相応し  
い文様です。この型紙では二葉葵を  
伝統的な有職文様である石畳と合わ  
せて格調高く表現されています。



ひまわり 江戸時代の中期に  
渡来したひまわり  
は、花が太陽の方を向くことから  
向日葵と表記されました。大胆で  
力強いひまわりの文様は大正ロマ  
ンや昭和モダンのきものに表わさ  
れました。

ききょう こも しま  
**桔梗に子持ち縞** 紫や白  
の花を  
咲かせる桔梗は万葉集で秋の七草の  
ひとつに数えられ、古くから人々に  
親しまれてきました。平安時代から  
は工芸品の意匠として好まれ、江戸  
時代には能装束や小袖にも広く用い  
られました。



伊勢型紙には情感豊かに表現された四季折々の植物の意匠がたくさんあります。

厳選された kioi のデザインで、日本の美しい季節を巡るシリーズです。

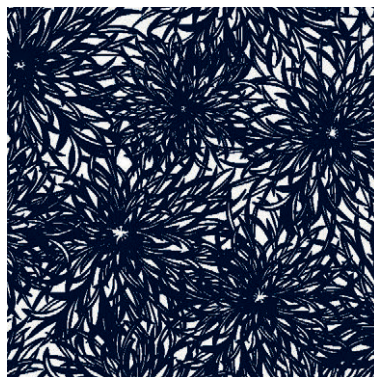

**きくづ 菊尽くし** 菊を浸した水を飲むと長寿になるという菊水伝説から、菊は長寿の象徴でした。日本では鎌倉時代から意匠として大流行し、桃山時代には秋草のひとつに加わりました。この型紙は咲き乱れる大輪の菊を大胆に配した存在感あふれる文様です。

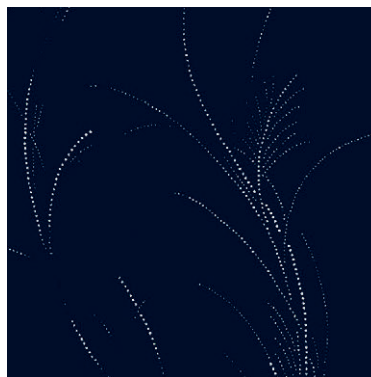
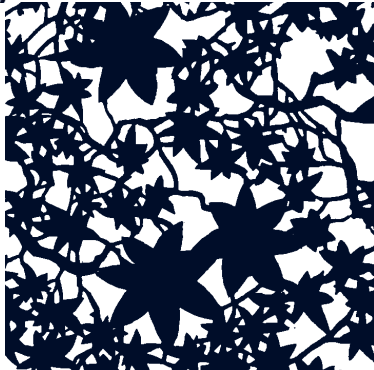

**すすき** 秋の風情を感じさせる代表的な植物で、月にすすきを合わせた抒情的な武蔵野文様も有名です。この型紙では、点で表現された繊細なすすきがゆったりとした立涌のような曲線を描き、優美な印象を与えています。

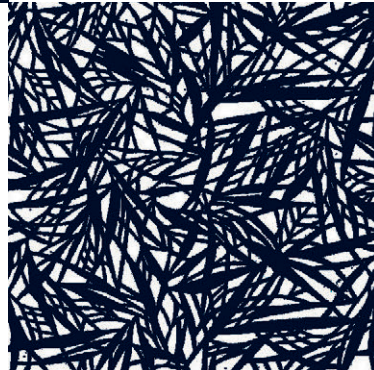

**はぎ 萩** 萩は秋の七草のひとつで、秋の草文様には欠かせない題材として多くの美術工芸品に表わされてきました。この型紙では秋風になびく萩の姿がモダンで洗練された文様となっています。

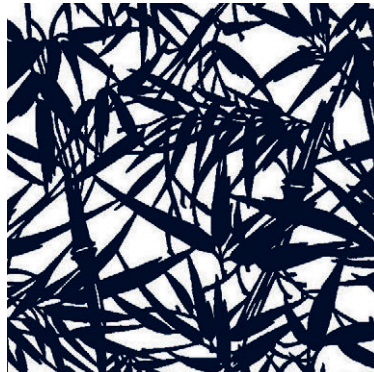

**ちくりん 竹林** 竹は、松・梅とともに冬の寒さに耐える歳寒三友のひとつとして古くから中国や日本で親しまれてきた吉祥文様です。この型紙では情景豊かな竹林として表現されています。

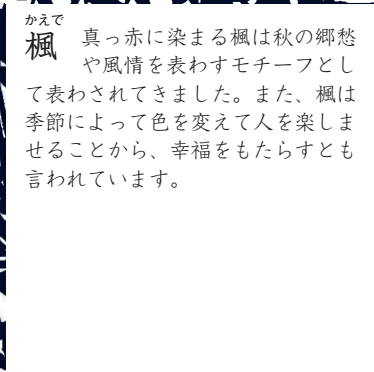

**かえで 楓** 真っ赤に染まる楓は秋の郷愁や風情を表わすモチーフとして表わされてきました。また、楓は季節によって色を変えて人を楽しませることから、幸福をもたらすとも言われています。



**あられ** 大小のあられが空間の奥行を感じさせ、あられの降る冬の日の心象風景のような文様の型紙です。日本では自然をそのまま切り取ったような文様も好まれました。

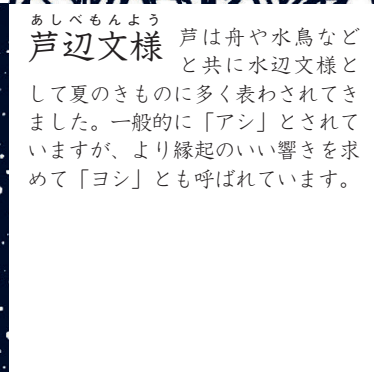

**あしべもんよう 芦辺文様** 芦は舟や水鳥などと共に水辺文様として夏のきものに多く表わされてきました。一般的に「アシ」とされていますが、より縁起のいい響きを求めて「ヨシ」とも呼ばれています。



**つばき 椿** 椿は厳しい冬の終わりと待ちに待った春を告げる花として古来より人々に愛好されてきました。華やかで美しく凛としたその花の姿は、多くの染織品や陶磁器などの工芸品の意匠に用いられました。





壁：LL-5525



壁(柄)：LL-5526 壁(白)：LL-5513

# しだうめ 枝垂れ梅

早春の訪れを告げる梅の花。  
白梅と紅梅それぞれを明るく柔らかな色合いに仕上げました。



LL-5525 NEW



LL-5526 NEW

LL-5525・5526

巾92.5cm切売可 ↑64↕92.5cm

防火種別 1-4 **不燃** 準不燃

防かび



さくらじま  
櫻縞

桜吹雪のようなたくさんの花や花びら。  
桜の持つ儂げな美しさを繊細な色合いで表現しています。



LL-5527



LL-5528

LL-5527・5528

巾92cm切売可 ↓16↔30.7cm

防火種別 1-4 **不燃** 準不燃

防かび

kioi

kioi



壁：LL-5528

不燃





壁：LL-5529



壁(手前)：LL-5530 壁(奥)：LL-5520

しだやなぎ  
枝垂れ柳

青空の下、爽やかな春風にそよいで  
やさしく揺れる柳の枝をイメージしました。



LL-5529 NEW



LL-5530 NEW

LL-5529・5530

巾92.5cm切売可 ↓32↔30.8cm

防火種別 1-4

不燃

準不燃

防かび



あざみ  
薊

晩春の光の移ろいをとらえたような印象派の絵画を思わせる繊細な色合いで、薊の咲く野を表現しました。



LL-5531 NEW



LL-5532 NEW

LL-5531・5532

巾92.5cm切売可 ↑64↔92.5cm

防火種別 1-4 不燃 準不燃

防かび

kioi

kioi



壁：LL-5531



ベッド上：LL-5532 壁(奥)：LL-5510

不燃





壁(柄) : LL-5533 壁(周り) : LL-5517



壁(左) : LL-5534 壁(右) : LL-5514

いしだたみ あおい  
石畳に葵

賀茂神社の例祭である葵祭。  
その華やかな伝統装束の雅な色合いをイメージした緑と紫で展開しました。



LL-5533 NEW



LL-5534 NEW

LL-5533・5534

巾92.5cm切売可 ↑64↔92.5cm

防火種別 1-4 **不燃** 準不燃

防かび



## ひまわり

燦々と降り注ぐ夏の太陽を想起させるゴールドをベースに、咲き誇る大輪のひまわりを表わしました。



LL-5535

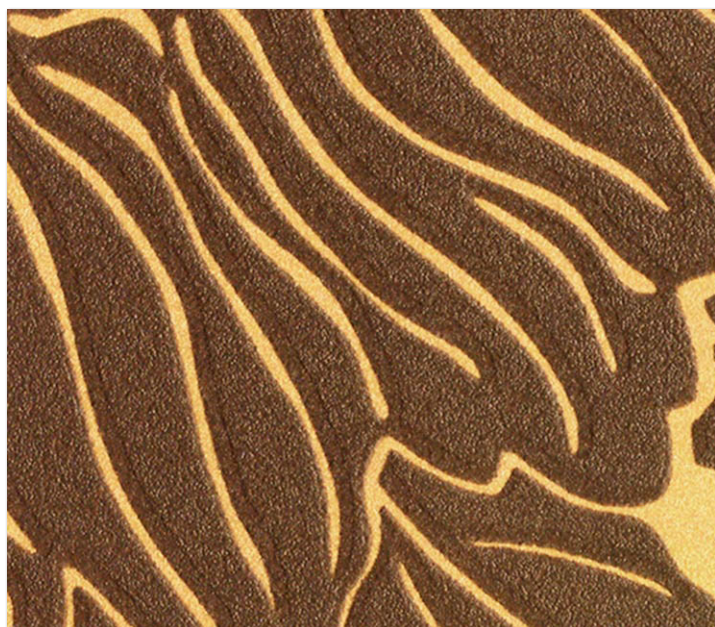

LL-5536 ⓘ

LL-5535・5536

防火種別 1-4

不燃

準不燃

巾92cm切売可 ↓64↔92cm

防かび







壁(柄) : LL-5537 壁(紫) : LL-5511



壁(柄) : LL-5538

鯨小紋×紀州漆器 — 伝統を現代のインテリアに紡ぐ、新しい和の空間のご提案 —

紀州ゆかりの紀州漆器とのコラボレーション。(写真上)  
 桔梗鼠の鯨小紋と桔梗柄の壁紙を張り分け、モダンな花器をアクセントに。  
 ブロック花器(変根来-白) (島安汎工芸製作所 <http://www.shimayasu.com/>)

## ききょう こもしま 桔梗に子持ち縞

凛とした美しさを具える桔梗。  
 パールで表現された花影と縞模様が華やかさを添えています。



LL-5537 NEW

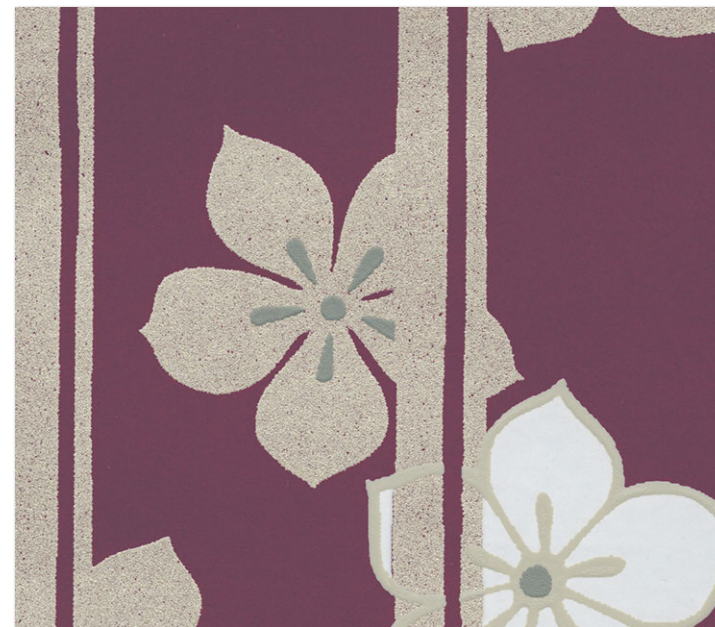

LL-5538 NEW !

LL-5537・5538

防火種別 1-4 **不燃** **準不燃**

巾92.5cm切売可 ↓32↕92.5cm

防かび

! 施工注意

! 施工注意 LL-5537・5538 商品厚が薄くフラットな商品は、下地処理をより丁寧に、糊だまりやパテ色にもご注意願います。但し、下地の状況によっては下地の凹凸を完全に抑えることは困難です。あらかじめご了承ください。  
 LL-5538 濃色の商品は、ひっかき傷による白化や糊の拭き残しにご注意ください。



# きくづ 菊尽くし

秋を代表する菊の花が咲き誇る様子を、  
 伝統的な草木染である鬱金染と藍染の風合いで表現しています。



LL-5539 NEW



LL-5540 NEW

LL-5539・5540

巾92cm切売可 ↓ 64↔92cm

防火種別 1-4 **不燃** 準不燃

防かび

kioi

kioi



壁(柄) : LL-5539



壁(左) : LL-5540 壁(右) : LL-5515

不燃





壁(左) : LL-5738 壁(右) : LL-5541



壁(柄) : LL-5542 壁(横縞) : LL-5739

## すすき

パールで表現されたすすきの穂が  
月の光に照らされて波打つ美しい秋の野をイメージさせます。

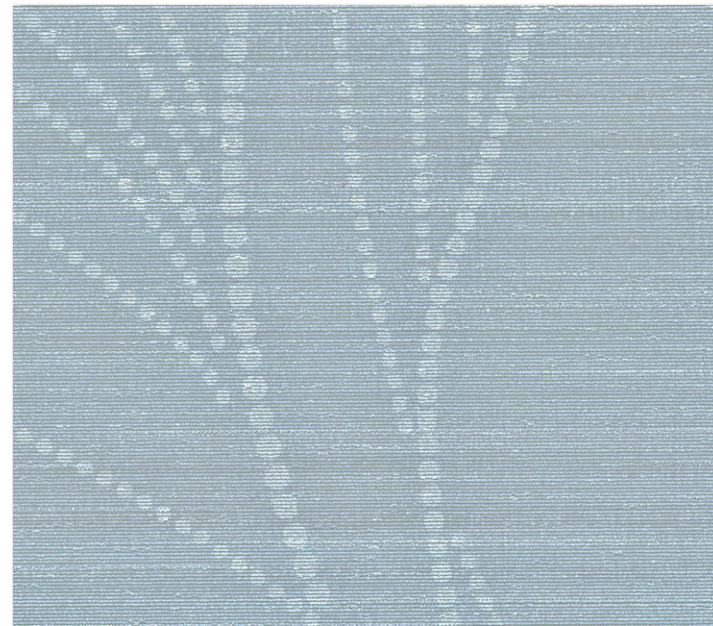

LL-5541 NEW



LL-5542 NEW

LL-5541・5542

巾92cm切売可 ↓64⇄92cm

防火種別 1-4

不燃

準不燃

防かび



はぎ  
萩

名月の光を連想させる繊細な色合いのパールの中に、  
秋風に吹かれる可憐な萩の枝々を表わしています。

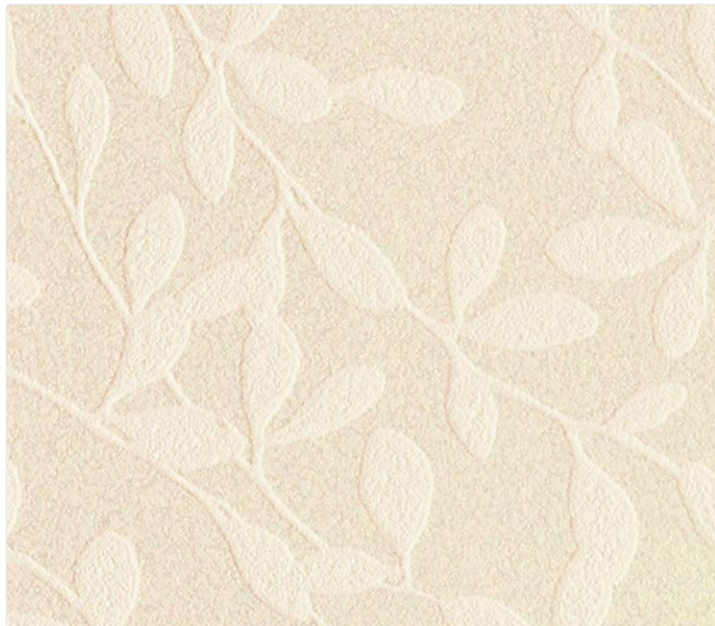

LL-5543

防火種別 1-4

不燃

準不燃

巾92cm切売可 ↓32↔92cm

防かび

かえで  
楓

目にも鮮やかな一面の紅葉。  
ベースにはほんのりとゴールドのパールがきらめき、錦秋の情景を思わせます。



LL-5544

防火種別 1-4

不燃

準不燃

巾92cm切売可 ↓64↔92cm

防かび

kioi

kioi



壁：LL-5543



壁：LL-5544

不燃





壁(手前・奥) : LL-5545

あしべもんよう  
芦辺文様

淡いトーンで表現された芦の葉の重なり合う様子が、冬の水辺の静寂な美しさを感じさせます。

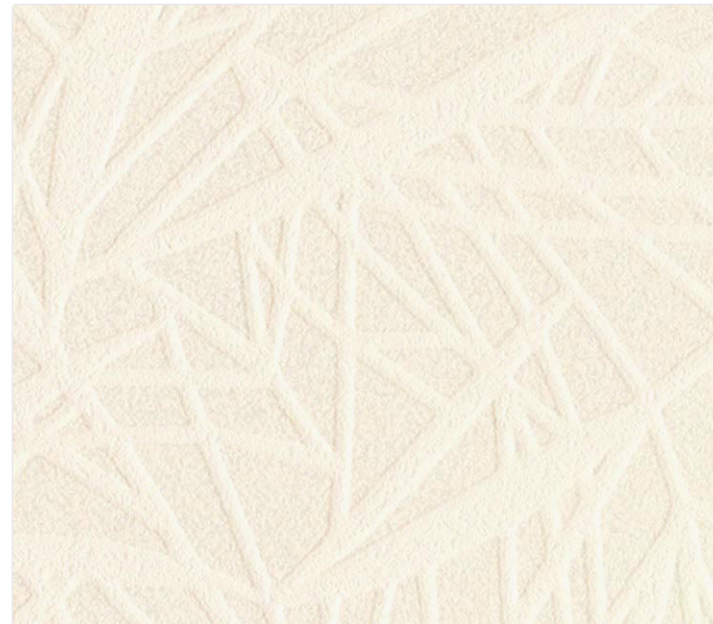

LL-5545

防火種別 1-4

不燃

準不燃

巾92cm切売可 ↑64↔92cm

防かび

ちくりん  
竹林にあられ

白く染まった竹林に舞う大小のあられ。  
あられから微かに透ける竹林の様子が詩情豊かな冬の一場面を演出します。



壁 : LL-5546

LL-5546

防火種別 1-4

不燃

準不燃

巾92cm切売可 ↑64↔92cm

防かび



つばき  
椿

レトロモダンな色合いが目を引き艶やかな椿の花が、  
美しい旋律を奏でるようにラインを描きます。



LL-5547 NEW !



LL-5548 NEW !

LL-5547・5548

巾92.5cm切売可 ↑64↔92.5cm

! 施工注意

防火種別 1-4 不燃 準不燃

防かび

! 施工注意 LL-5547・5548 商品厚が薄くフラットな商品は、下地処理をより丁寧に、糊だまりやパテ色にもご注意願います。但し、下地の状況によっては下地の凹凸を完全に抑えることは困難です。あらかじめご了承ください。濃色の商品は、ひっかき傷による白化や糊の拭き残しにご注意ください。

kioi



壁 LL-5547



壁 LL-5548

kioi

不燃





## Lotta Köhlhorn

[ロッタ・キュールホルン]

スウェーデンのストックホルムを拠点に活躍するグラフィックデザイナー。

彼女が作品を作るミッションは、日々の暮らしの中に気持ちのよい暖かさと美しさを感じさせること。

幸せを感じさせるカラフルな色使いと、少しノスタルジックな雰囲気のあるデザインは、おばあちゃんのサマーハウスにいるような感覚を覚えさせます。

それはスウェーデンの人々が大切にする、自然や家族を愛する気持ちが背景にあるのかもしれません。

スウェーデンを中心にインテリア雑貨やキッチン雑貨、本の装丁など、様々な分野でデザインを展開しています。





# Drops ドロップス

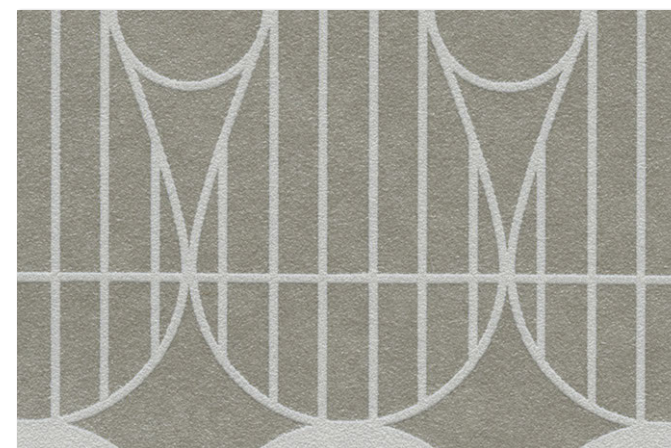

LL-5549 **NEW**

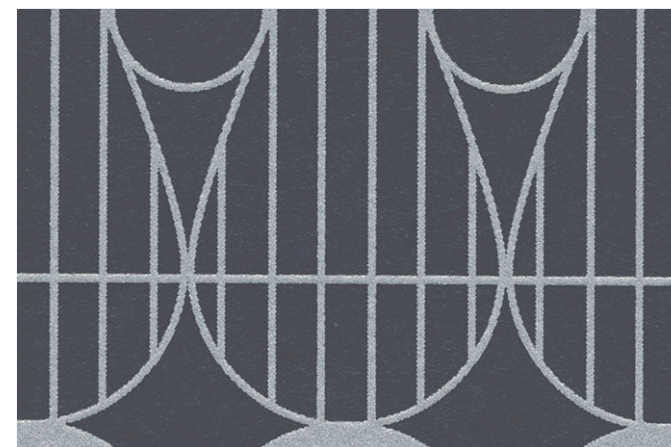

LL-5550 **NEW**

LL-5549・5550

防火種別 1-4

**不燃**

準不燃

巾92.5cm切売可 32→4.2cm

防かび

Lotta Kühlhorn

壁(柄) : LL-5550

Lotta Kühlhornの壁紙を海外で販売することはできません。国内だけのライセンス契約です。

**施工注意** LL-5550 濃色の商品は、ひっかき傷による白化や糊の拭き残しにご注意ください。

**不燃**



# Kök シェーク



LL-5551 NEW

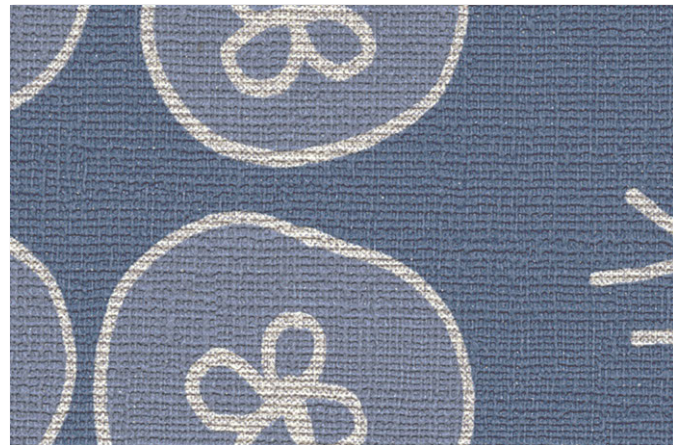

LL-5552 NEW !

LL-5551・5552

防火種別 1-4

不燃 準不燃

巾92cm切売可 ↑64+92cm

トップコート 防かび



壁(柄) : LL-5551



壁 : LL-5552

不燃

! Lotta Kühlhornの壁紙を海外で販売することはできません。国内だけのライセンス契約です。

! 施工注意 LL-5552 濃色の商品は、ひっかき傷による白化や糊の拭き残しにご注意ください。



# Ormbunke オルンブンケ



LL-5553



LL-5554 ⓘ

LL-5553・5554

防火種別 1-4 **不燃** 準不燃

巾92.5cm切売可 ↑64→92.5cm

防かび



壁(柄) : LL-5553



壁 : LL-5554

ⓘ **施工注意** LL-5554 濃色の商品は、ひっかき傷による白化や糊の拭き残しにご注意ください。



# Rytm リズム

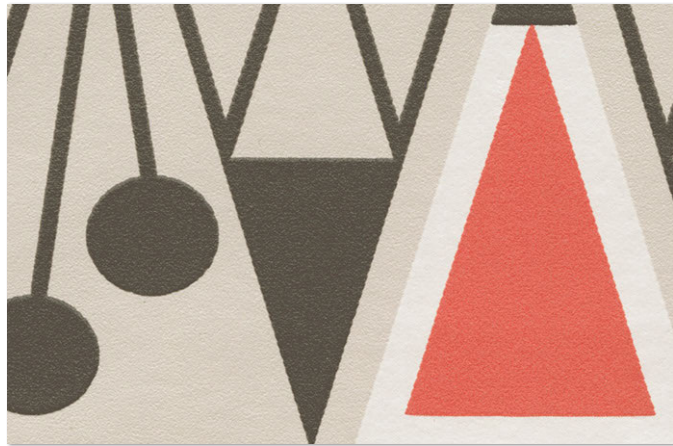

LL-5555 NEW



LL-5556 NEW

LL-5555・5556

防火種別 1-4 **不燃** 準不燃

巾92.5cm切売可 ↓16→23.1cm

防かび

不燃



壁：LL-5555



壁(柄)：LL-5556 壁(白)：LL-5154





壁：LL-5557



クローゼット(柄)：LL-5558



壁：LL-5559

Lotta Kùnhorn

## Krysantemum クリサンテムン



LL-5557

防火種別 1-4

不燃

準不燃

巾92cm切売可 巾64→46cm

防かび

## Fruit dots フルーツドット

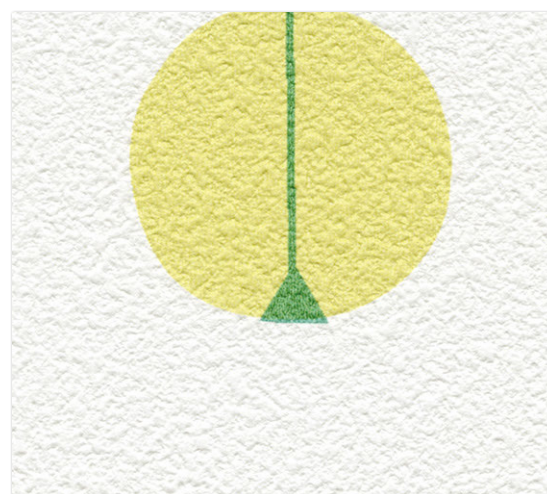

LL-5558 NEW

巾92cm切売可 巾10.7→15.3cm

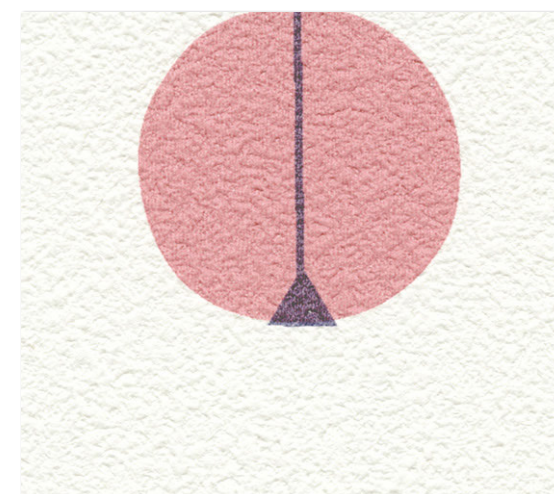

LL-5559 NEW

防火種別 1-4

不燃

準不燃

防かび



# Letters レター

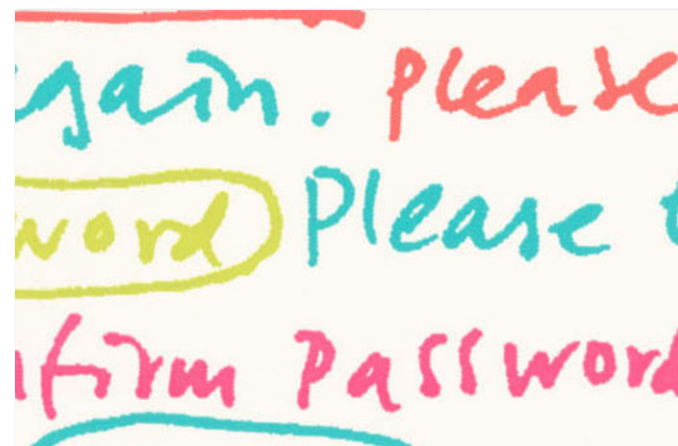

LL-5560

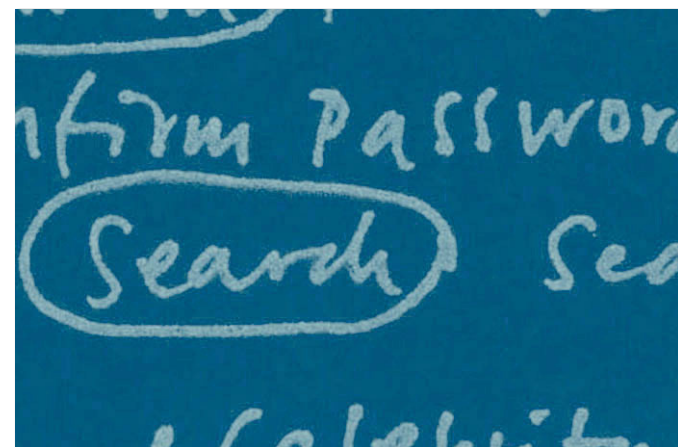

LL-5561 ⓘ

LL-5560・5561

防火種別 1-4

不燃 準不燃

巾92.5cm切売可 ↑64+46.3cm

ⓘ 施工注意

防かび

ⓘ Lotta Kühlhornの壁紙を海外で販売することはできません。国内だけのライセンス契約です。

ⓘ 施工注意 LL-5560・5561 商品厚が薄くフラットな商品は、下地処理をより丁寧に、糊だまりやバテ色にもご注意願います。但し、下地の状況によっては下地の凹凸を完全に抑えることは困難です。あらかじめご了承ください。LL-5561 濃色の商品は、ひっかき傷による白化や糊の拭き残しにご注意ください。



壁(柄) : LL-5560 壁(白) : LL-5562



カウンター : LL-5561 壁 : LL-5565





# Nordic Colors ノルディック カラーズ



LL-5562

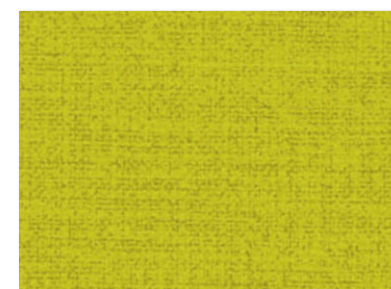

LL-5566



LL-5563



LL-5567

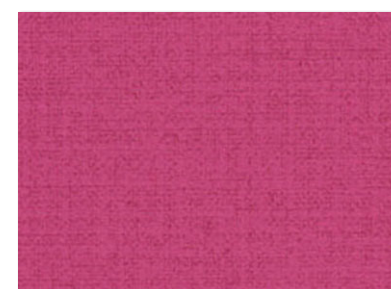

LL-5564



LL-5568

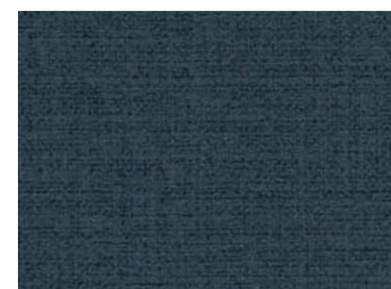

LL-5565

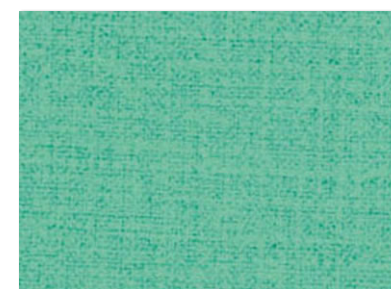

LL-5569

LL-5562~5569

巾92cm切売可

防火種別 1-4

不燃 準不燃

トップコート 表面強化

防かび



インクジェットプリント



デジタルプリント出力を使い、用途に合ったサイズでオーダーできます。  
住宅から店舗などの商業施設まで、様々なニーズにお応えできる商品です。

受注生産 特殊掛率

通常納期：約 10 日～14 日

- 出力サイズ：W90cm × H135cm (P サイズ)
- 価格：17,600 円 / 枚
- 防火性能： **不燃** **準不燃** (防火種別：1-4)
- 出力基材：以下2つのいずれかをご指定ください。(サンプルは、P228 掲載)
  - ・塩ビフラット (基材記号：T) ……LL-5971
  - ・塩ビ石目 (基材記号：W) ……LL-5972
- ご注文方法：柄番号+基材番号+サイズ記号の組み合わせでご注文ください。
  - ・品番例 ……D8901TP (柄番号：D8901 + 基材記号：T + サイズ記号：P)

#### フリーサイズのオーダーもできます

- ご希望のタテ・ヨコのサイズをご指定ください。適切な割り付けをご提案いたします。  
(柄のタテ・ヨコの比率は変えられません。あらかじめご了承ください。)
- ・ 価格：13,000 円 / m (基材：T・W の場合)
- ・ 出力有効巾：90cm
- ・ 販売単位：50cm 以上、1cm 単位

#### デジタル・デコは他のコンテンツもございます

- ロッタ・キュールホルンのデジタル・デコその他コンテンツは P.231 にも掲載しています。
- デジタル・デコの全コンテンツ※ は『デジタル・デコ 単冊ブック』もしくは、リリカラ HP でご覧いただけます。  
※ D8901、D8902、D8903 については単冊ブックに掲載されておりません。



D8901 (T) P サイズ

## Frukt & Gront フルクト オック グレーン

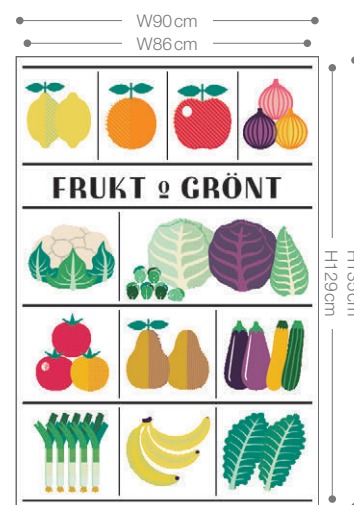

D8901 (T・W) P サイズ





D8902(T)Pサイズ



D8903(T)フリーサイズ

## Apples circle アップルサークル

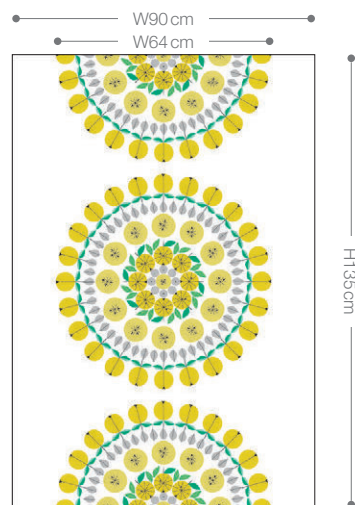

D8902 (T・W) Pサイズ

上下左右エンドレス

デザインを連続してつなげる事が出来ます。

上下方向のエンドレスでご使用の際は、  
タテのジョイントが不要できれいに仕上がる  
上下エンドレス出力のフリーサイズをご指定  
ください。

## Rotera ルテラ

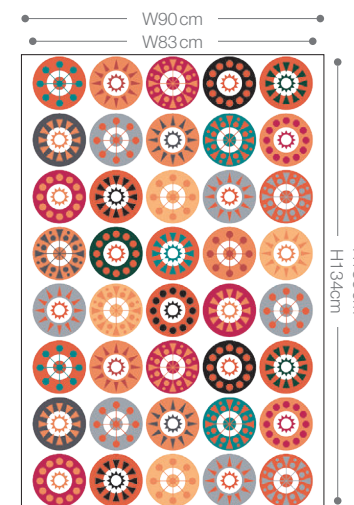

D8903 (T・W) Pサイズ

上下左右エンドレス

デザインを連続してつなげる事が出来ます。

上下方向のエンドレスでご使用の際は、  
タテのジョイントが不要できれいに仕上がる  
上下エンドレス出力のフリーサイズをご指定  
ください。



English Anthologyはマイケル・パリー氏監修によるリリカラオリジナルのコレクションです。  
英国の貴重なアーカイブからセレクトしたクラシカルなパターンに、  
ニュートラルな色やマットなテクスチャーを合わせました。  
クラシカル、カントリー、モダンと幅広いスタイルで、  
新しいAnthology(アンソロジー:名詩選集)をお楽しみください。

## Buckingham バッキンガム

英国の中心部にあり、英国らしい心温まる風景の残るバッキンガムシャーの田舎町。見事なジョージアン建築は街路樹と緑地に囲まれ、町は「グリーン・ハート・オブ・イングランド」となっている。



LL-5570 NEW



LL-5571 NEW

LL-5570・5571

防火種別 1-4

不燃

準不燃

巾92cm切売可 ↑64↔92cm

ⓘ 施工注意

ⓘ 施工注意

LL-5570・5571 商品厚が薄くフラットな商品は、下地処理をより丁寧に、糊だまりやパテ色にもご注意ください。但し、下地の状況によっては下地の凹凸を完全に抑えることは困難です。あらかじめご了承ください。

防かび

## MICHAEL PARRY

マイケル・パリー氏は、リリカラがMORRIS & Co. の壁紙ライセンス契約を結ぶ  
ウォーカー・グリーン・バンク社の前身である英国王室御用達企業で、40年余りデザイナーとして  
企画を牽引し、同社の社長などを歴任した。また、バッキンガム宮殿など、英国王室関係の建物の  
インテリアを直接手掛けてきた人物でもある。現在ではMORRIS & Co. の世界市場に向けての  
“アンバサダー(大使)”を務め、ウィリアム・モリス研究家としても活躍中。







壁：LL-5572



壁：LL-5573

## Gloucester グロスター

コッツウォルズ地方にある、大聖堂の街グロスターは、ローマ時代から2000年以上の歴史を持つ。英国で最も有名な内陸港で、18世紀から続く最古の音楽祭の地でもある。

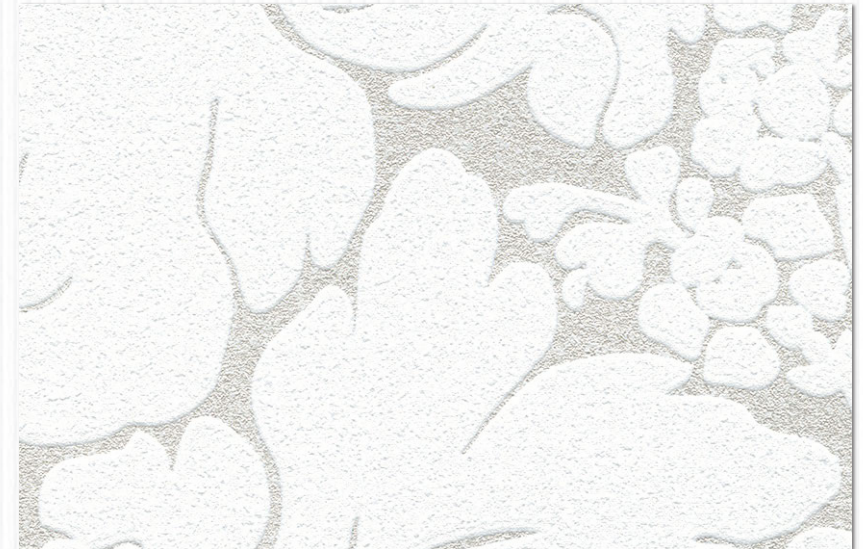

LL-5572 NEW

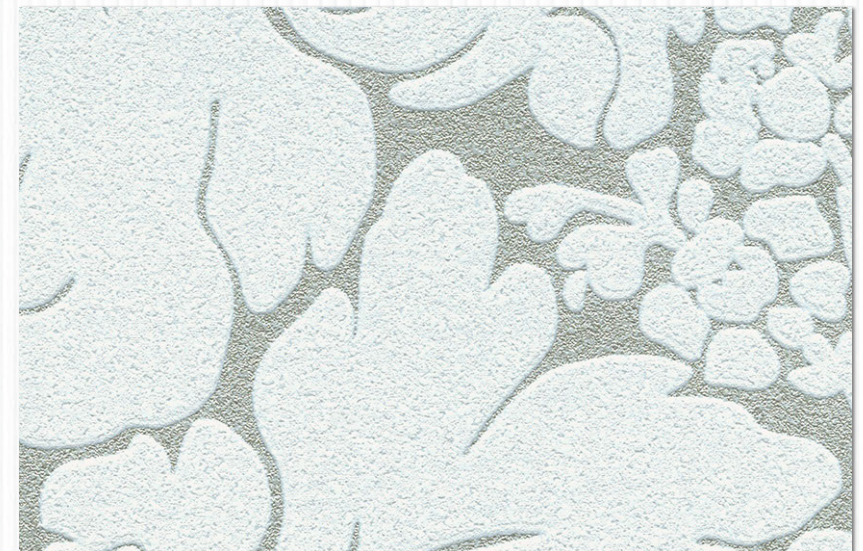

LL-5573 NEW

LL-5572・5573

防火種別 1-4 不燃 準不燃

巾92.5cm切売可 巾32→30.8cm

防かび



## Banbury バンベリー

バンベリーはチャーウェル川近くのマーケットタウン。ヴィクトリア女王の長女の結婚を記念して建てられた十字架「バンベリークロス」は、童謡「白馬に乗ってバンベリーへ行こう」でも歌われている。



LL-5574 NEW



LL-5575 NEW

LL-5574・5575

巾92cm切売可 ↑64↔92cm

防火種別 1-4 **不燃** 準不燃

防かび

不燃



壁：LL-5574 天井：LL-5589



壁：LL-5575





壁：LL-5576



壁：LL-5577

## Aviary アビアリー

アビアリーとは、大きな鳥小屋を意味する名。  
1900年初めから30年間にわたり、継続して生産された有名な柄。

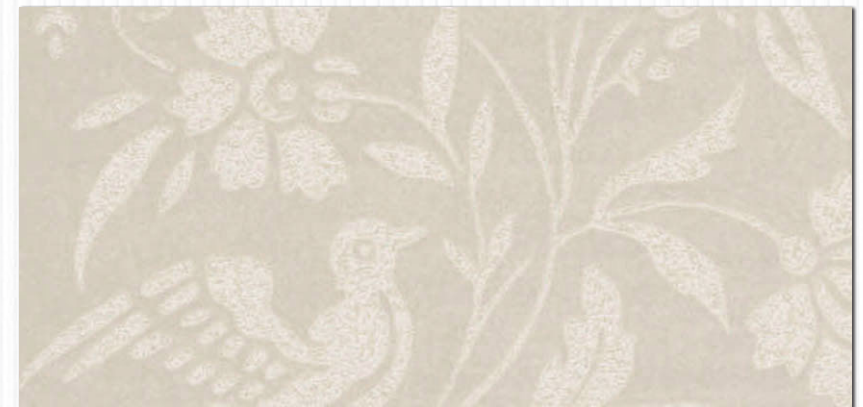
LL-5576 **NEW**

LL-5577



LL-5578

LL-5576~5578  
巾92.5cm切売可 ↑64↔46.3cm

防火種別 1-4 **不燃** **準不燃**

**防かび**

**不燃**



# Louis XIV ルイ 14 世

自身を太陽の象徴としたルイ 14 世は、ベルサイユ宮殿に 700 室も部屋を作り、文化や芸術に多大な影響を与えた。バロック建築は彼の元で栄華を極め、後に英国式バロック様式も生まれた。

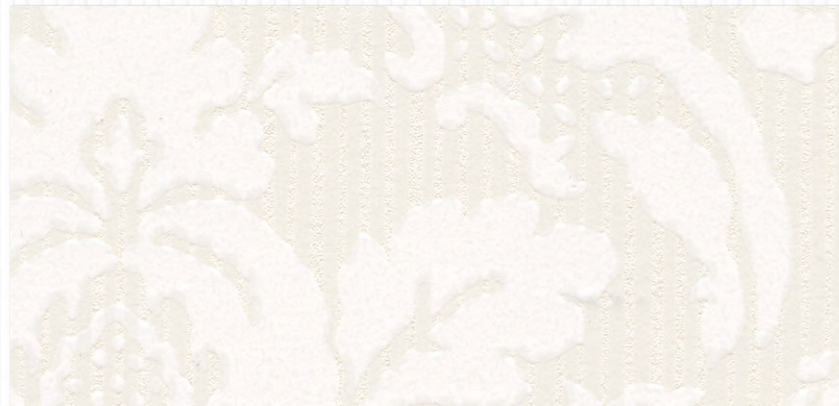

LL-5579 **NEW**



LL-5580



LL-5581

LL-5579~5581

巾92.5cm切売可 ↓32↔46.3cm

防火種別 1-4

**不燃**

準不燃

防かび

不燃



壁(手前) : LL-5579 壁(奥) : LL-5583



壁 LL-5581





壁：LL-5582



壁：LL-5583

## Henley ヘンリー

テムズ川上流のヘンリー・テムズからスタートするヘンリー・レガッタは、ヴィクトリア女王の夫、アルバート王子が後援した大会。ストライプを川に浮かんだボートを漕ぐイメージに見立てている。



LL-5582 NEW



LL-5583



LL-5584

LL-5582~5584

巾92.5cm切売可 ↑32↕46.3cm

防火種別 1-4 不燃 準不燃

防かび

不燃



## Oxford オックスフォード

夢見る尖塔都市として知られるオックスフォードは、大学と歴史のある地。800年もの間、王族と学者の土地とされていたが、何千年も前から人々が住んでいたことが今では知られている。

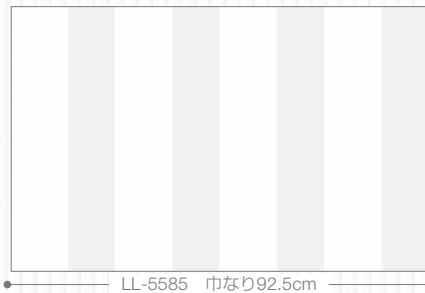

LL-5585 巾なり92.5cm

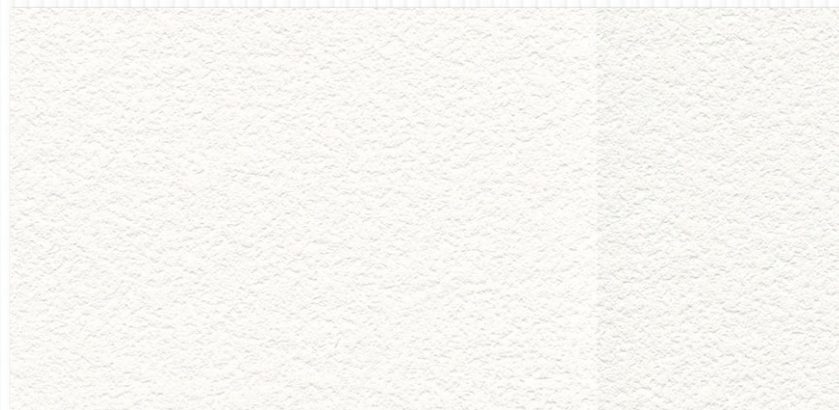

LL-5585 NEW

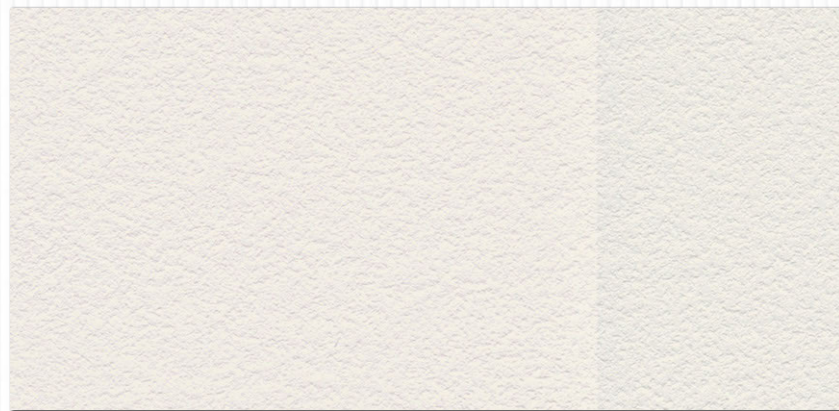

LL-5586 NEW

LL-5585・5586

防火種別 1-4

不燃 準不燃

巾92.5cm切売可 ↔23.1cm

トップコート 防かび

⚠ 施工注意

不燃

⚠ 施工注意

LL-5585・5586 商品厚が薄くフラットな商品は、下地処理をより丁寧に、糊だまりやバテ色にもご注意願います。但し、下地の状況によっては下地の凹凸を完全に抑えることは困難です。あらかじめご了承ください。



壁(手前) : LL-5585 壁(奥) : LL-5589



壁 : LL-5586





## Arundel アランデル

アランデルは歴史と遺産が豊かな街で、中世の城やローマカトリックの大聖堂がある。

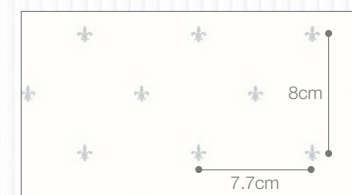

LL-5587 部分写真

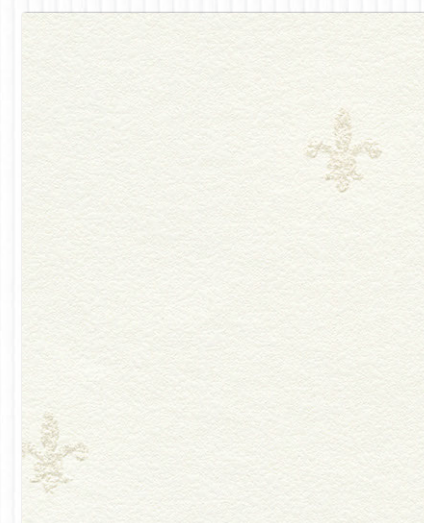

LL-5587 NEW



LL-5588 NEW

LL-5587・5588 防火種別 1-4

巾92.5cm切売可 ↓ 8↔7.7cm

🔥 施工注意

不燃 準不燃

防かび

## Purbeck パーベック

英国南部でローマ時代から切り出されている天然石の名。現在も建材として使われている。

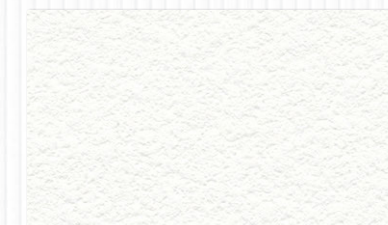

LL-5589 NEW

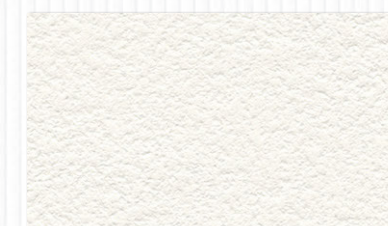

LL-5590 NEW



LL-5591 NEW



LL-5592 NEW



LL-5593 NEW

LL-5589~5593

巾92cm切売可

🔥 施工注意

防火種別 1-4

不燃

準不燃

トップコート 防かび

🔥 施工注意

LL-5587~5593 商品厚が薄くフラットな商品は、下地処理をより丁寧に、糊だまりやパテ色にもご注意ください。但し、下地の状況によっては下地の凹凸を完全に抑えることは困難です。あらかじめご了承ください。

不燃



## 厚くて軽い、撥水コートでキレイを保つ

### 1 撥水トップコートで仕上がりキレイ

- 撥水トップコートで、一般ビニル壁紙に比べ汚れが付きにくくなっています。
- 水汚れを水玉状にはじきますので、拭き取りやすい特長もあります。
- 表面が滑らかなため、施工時のハケさばきがよく、施工糊も拭き取りやすくなっています。

### 2 リニューアルに最適な厚み

- 不燃の防火性能でありながら、リニューアル工事も安心な厚みを実現。
- 下地の凹凸ができやすい剥がし張替えでもきれいな仕上がりです。

### 3 扱いやすい軽さ

- 特殊配合により、一般的なビニル壁紙に比べて20～30%軽量。
- 厚みと軽さを両立した扱いやすさで、天井や広い面積の施工にもおすすめ。
- 運搬時にも負担が少ない、人にも環境にも優しい壁紙です。

#### 撥水性能

##### ■ 一般ビニル壁紙



水汚れが全体に広がる

##### ■ 撥水トップコート壁紙



水汚れを水玉状にはじく

#### 厚み比較

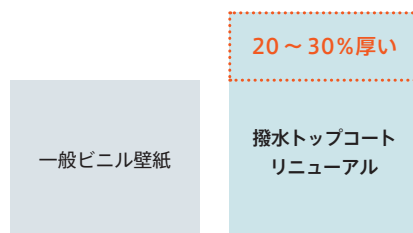

#### 軽さ比較

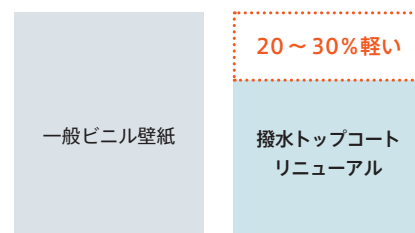

※当社製の一般的な不燃認定ビニル壁紙との平均値比較

#### ■使用上のご注意

- 撥水トップコートにより一般のビニル壁紙に比べ汚れにくくなっていますが、壁紙業界規格の「汚れ防止」に合格する性能には至りません。表面のコート層が汚れ防止フィルムのような完全な膜ではなく、細かい点の集合体になっており、時間の経過と共に壁紙内部に汚れが浸透してしまうためです。汚れ落ち性能を重視する場合は汚れ防止壁紙をご使用ください。

※機能の詳細は、付録の別冊資料をご参照ください。

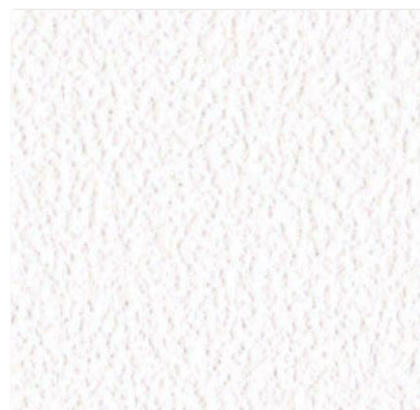

LL-5594

防火種別 1-4

不燃 準不燃

巾92cm切売可

トップコート 防かび



LL-5597



LL-5595

防火種別 1-4

不燃 準不燃

巾92cm切売可

トップコート 防かび

リフォームお奨め



LL-5598



LL-5596

防火種別 1-4

不燃 準不燃

巾92cm切売可

トップコート 防かび

↑31.6→46cm  
エンボスリビート  
無地貼可

リフォームお奨め



LL-5599

LL-5597~5599

防火種別 1-4

不燃 準不燃

巾92cm切売可

トップコート 防かび





壁：LL-5599



壁(グレー)：LL-5603



LL-5600



LL-5604



LL-5608 **NEW**



LL-5612



LL-5601 **NEW**



LL-5605



LL-5609 **NEW**



LL-5613



LL-5602 **NEW**



LL-5606 **NEW**



LL-5610 **NEW**



LL-5614



LL-5603 **NEW**



LL-5607 **NEW**



LL-5611 **NEW**



LL-5615 **NEW**

LL-5600~5615

巾92cm切売可

防火種別 1-4

**不燃** 準不燃

トップコート 防かび



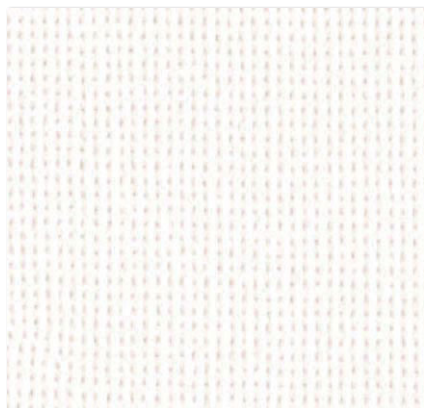

LL-5616 防火種別 1-4 **不燃** 準不燃  
巾92cm切売可 **トップコート** **防かび**



LL-5617 防火種別 1-4 **不燃** 準不燃  
巾92cm切売可 **トップコート** **防かび**

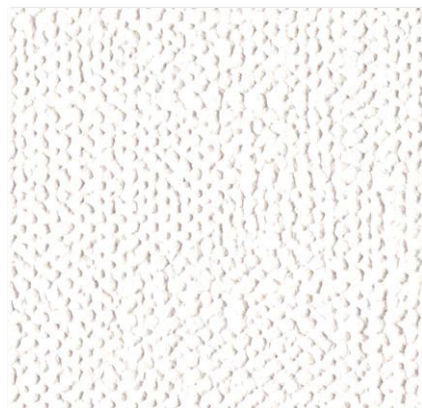

LL-5622

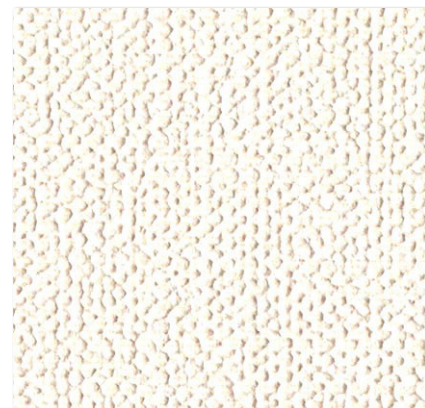

LL-5625



LL-5618 巾92cm切売可



LL-5619 防火種別 1-4 **不燃** 準不燃  
**トップコート** **防かび**



LL-5623

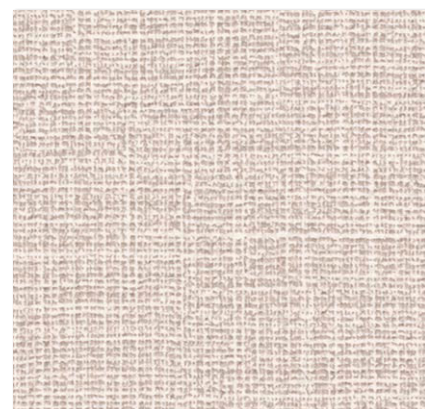

LL-5626



LL-5620 巾92cm切売可



LL-5621 防火種別 1-4 **不燃** 準不燃  
**トップコート** **防かび**  
リフォームお奨め



LL-5624



LL-5627

LL-5622~5627 巾92cm切売可

防火種別 1-4 **不燃** 準不燃  
**トップコート** **防かび**



壁(左) : LL-5627



LL-5628



LL-5631

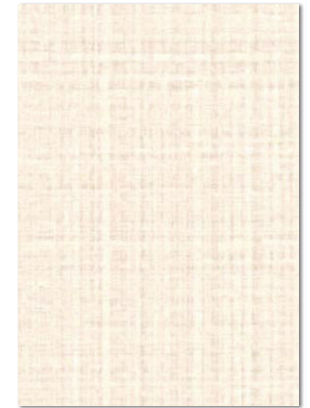

LL-5634



LL-5629



LL-5632



LL-5635 ⓘ



LL-5630



LL-5633 ⓘ



LL-5636



壁 : LL-5631

防火種別 1-4

不燃

LL-5628~5630

準不燃

巾92cm切売可

トップコート

防かび

LL-5631~5636

防火種別 1-4

不燃

準不燃

巾92cm切売可

トップコート

防かび





壁：LL-5640 天井：LL-5604



LL-5637 NEW



LL-5638 NEW



LL-5640 NEW

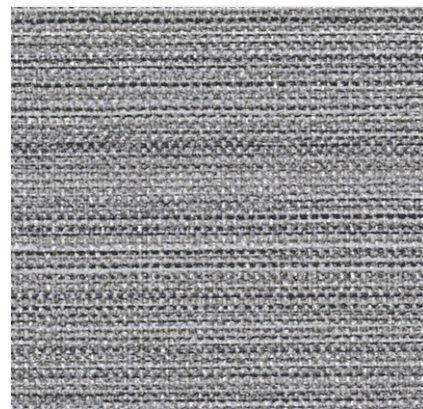

LL-5639 NEW



LL-5641 NEW

LL-5637~5641

巾92cm切売可 高さ21.4cm

防火種別 1-4

不燃

準不燃

トップコート

防かび





LL-5642



LL-5643



LL-5645



LL-5644 !



LL-5646 !

LL-5642~5646

巾92cm切売可 ↑32↔46cm プリントリピート

防火種別 1-4

不燃 準不燃

トップコート

防かび

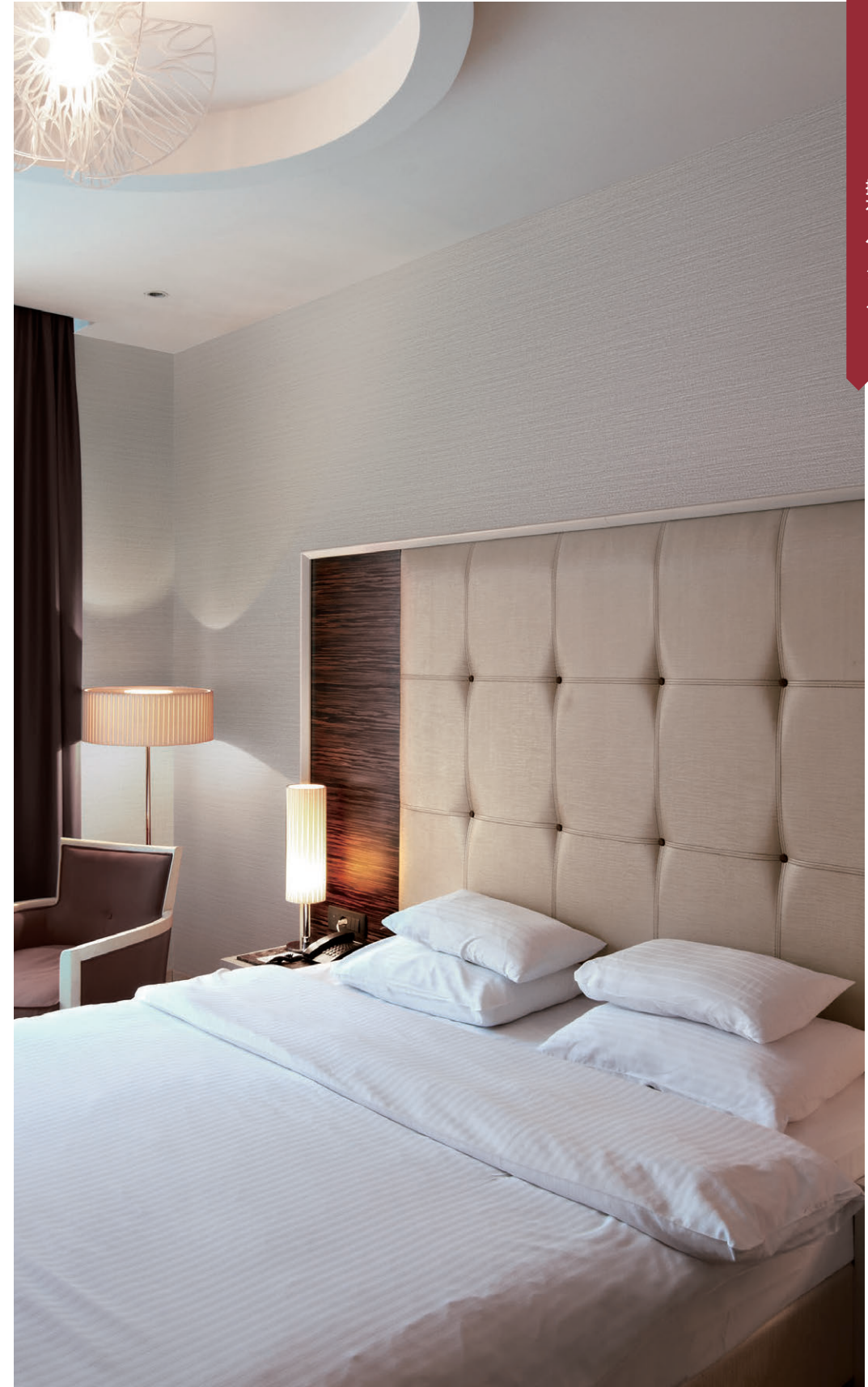

壁：LL-5643 天井：LL-5598





壁：LL-5649



LL-5647 NEW



LL-5648 NEW

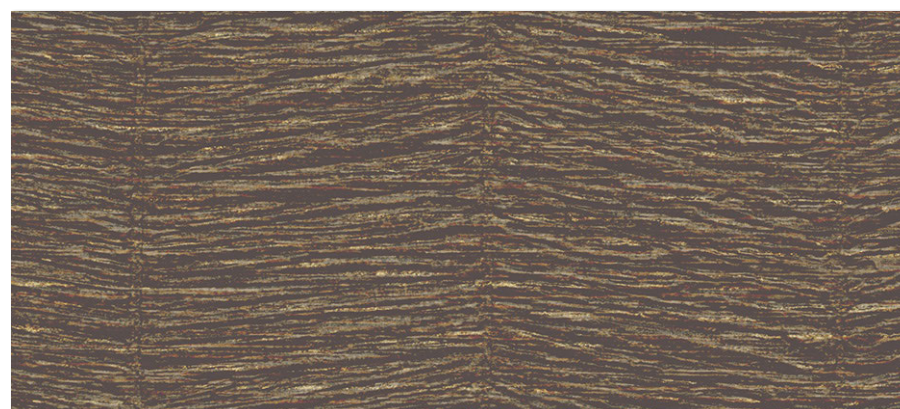

LL-5649 NEW !

LL-5647~5649

巾93cm切売可 ±9.3cm エンボスリピート

防火種別 1-4

不燃

準不燃

トップコート

防かび





LL-5650



LL-5653



LL-5656



LL-5651



LL-5654



LL-5657

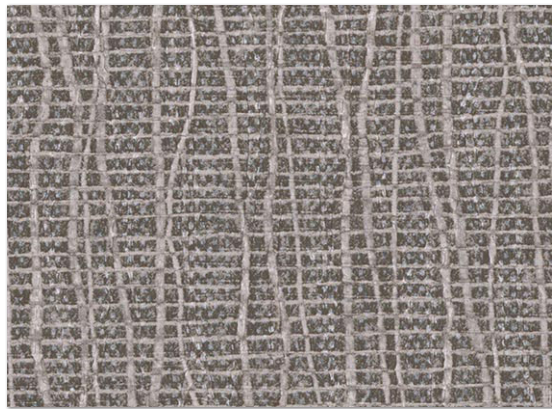

LL-5652

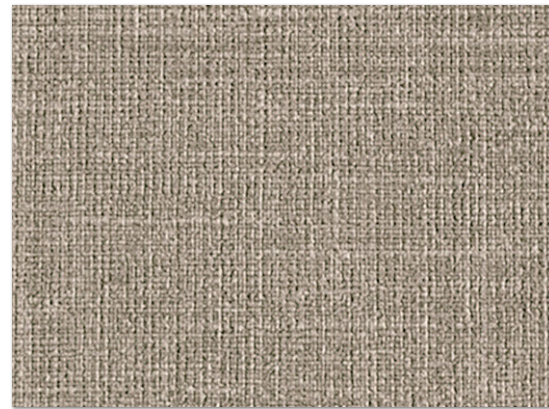

LL-5655



LL-5658

LL-5650~5652

防火種別 1-4

不燃 準不燃

巾92cm切売可  
↑32↔46cm  
プリントリビート

トップコート 防かび

リフォームお奨め

※エンボスリビートは合いませんのでお含みください。

LL-5653~5655

防火種別 1-4

不燃 準不燃

巾92cm切売可

トップコート 防かび

LL-5656~5658

防火種別 1-4

不燃 準不燃

巾92cm切売可

トップコート 防かび



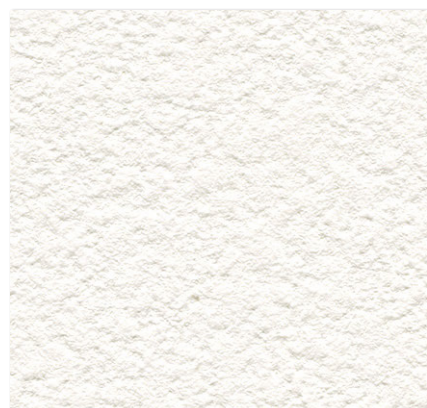

LL-5659 **NEW** 防火種別 1-4 **不燃** 準不燃  
巾92cm切売可  
トップコート 抗菌 防かび

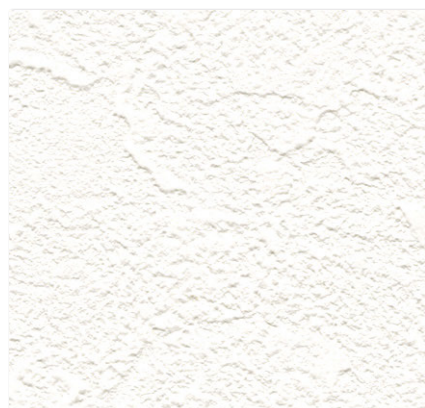

LL-5660 **NEW** 防火種別 1-4 **不燃** 準不燃  
巾92.5cm切売可  
↑29.5↔30.8cm  
エンボスリピート  
無地貼可  
トップコート 抗菌 防かび

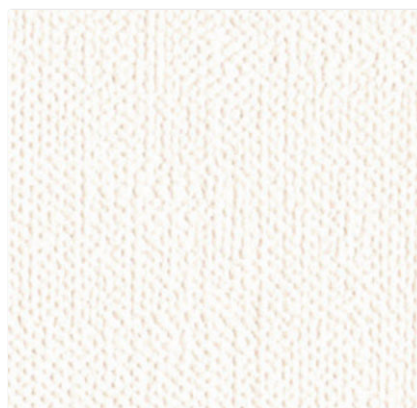

LL-5661  
巾92cm切売可



LL-5662 防火種別 1-4 **不燃** 準不燃  
トップコート 抗菌 防かび

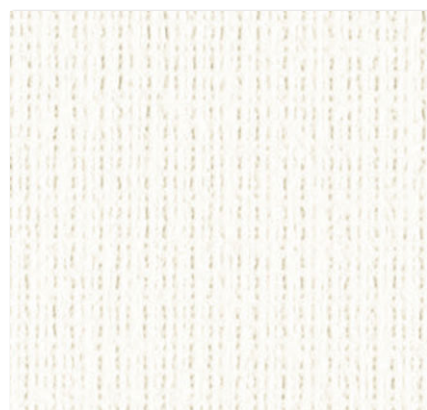

LL-5663  
巾92cm切売可



LL-5664



LL-5665



LL-5666 **NEW** 防火種別 1-4 **不燃** 準不燃  
トップコート 抗菌 防かび



LL-5667 **NEW**  
巾92cm切売可

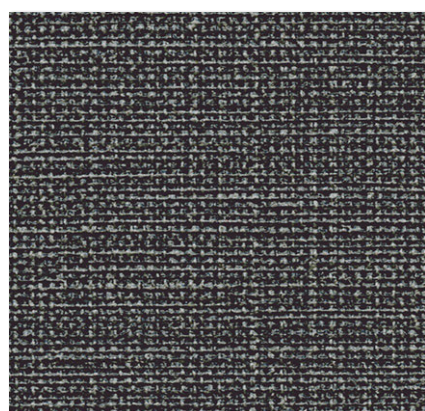

LL-5668 **NEW** ! 防火種別 1-4 **不燃** 準不燃  
トップコート 抗菌 防かび



LL-5669 **NEW**  
巾92cm切売可 ↔30.7cm プリントリピート

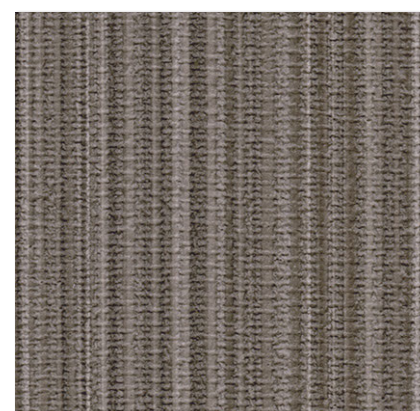

LL-5670 **NEW** ! 防火種別 1-4 **不燃** 準不燃  
トップコート 抗菌 防かび





LL-5671

巾92cm切売可



LL-5672

防火種別 1-4 不燃 準不燃

トップコート 防かび



LL-5673 NEW

巾92cm切売可



LL-5674 NEW

防火種別 1-4 不燃 準不燃

トップコート 防かび



LL-5675

防火種別 1-4 不燃 準不燃

巾92cm切売可

トップコート 防かび

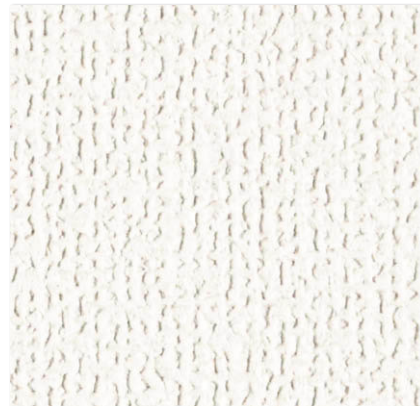

LL-5676

防火種別 1-4 不燃 準不燃

巾92cm切売可

トップコート 防かび

リフォームお奨め



LL-5677

巾92cm切売可



LL-5678

防火種別 1-4 不燃 準不燃

トップコート 防かび

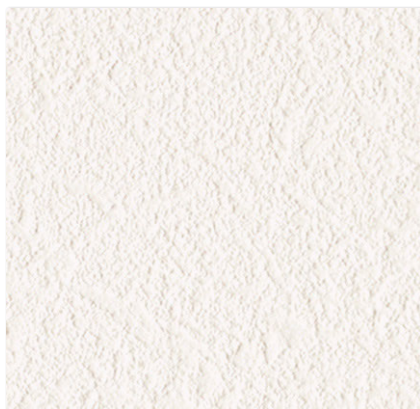

LL-5679

巾92cm切売可

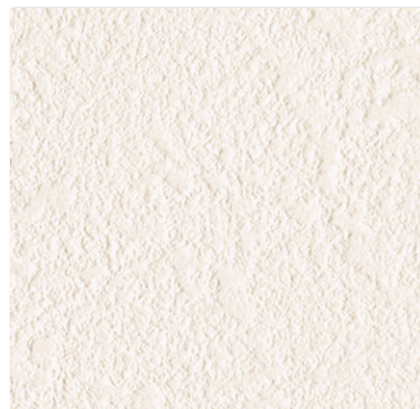

LL-5680

防火種別 1-4 不燃 準不燃

トップコート 防かび

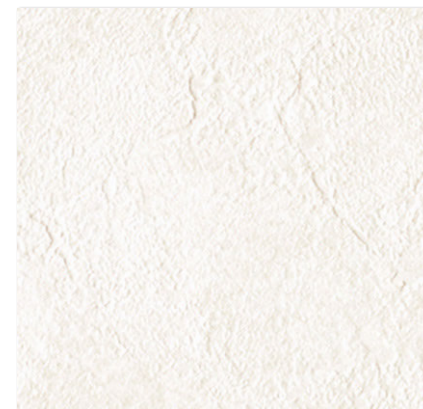

LL-5681

巾92.5cm切売可 34.7↔46.3cm エンボスリピート



LL-5682

防火種別 1-4 不燃 準不燃

トップコート 防かび





LL-5683

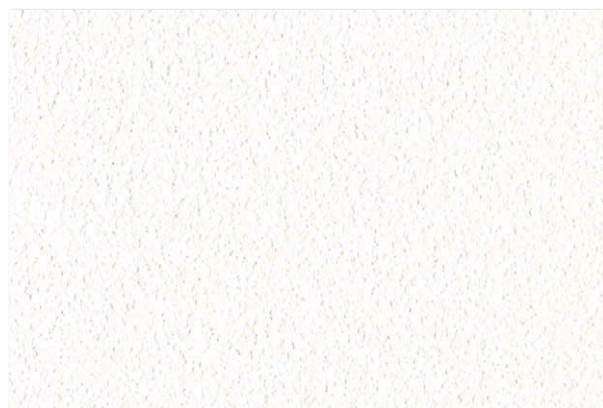

LL-5688

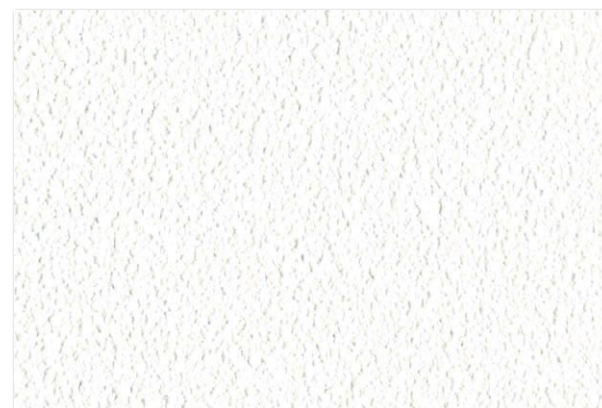

LL-5693

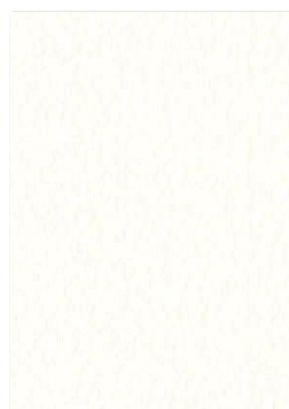

LL-5684

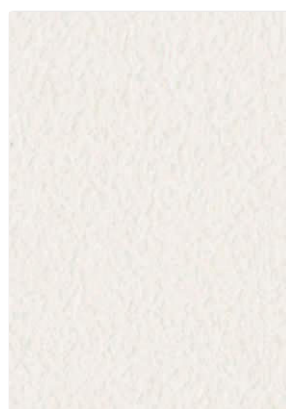

LL-5686



LL-5689



LL-5691

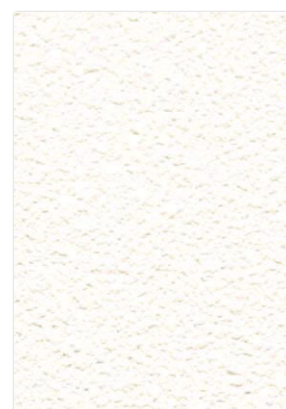

LL-5694



LL-5696



LL-5685



LL-5687



LL-5690



LL-5692



LL-5695



LL-5697

LL-5683~5687

防火種別 1-4

不燃 準不燃

巾92cm切売可

トップコート 防かび

ⓘ 施工注意

LL-5688~5692

防火種別 1-4

不燃 準不燃

巾92cm切売可

トップコート 防かび

ⓘ 施工注意

LL-5693~5697

防火種別 1-4

不燃 準不燃

巾92cm切売可

トップコート 防かび



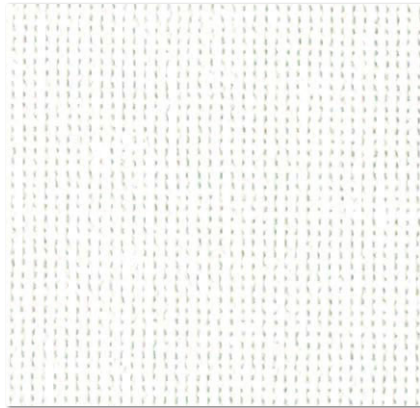

LL-5698

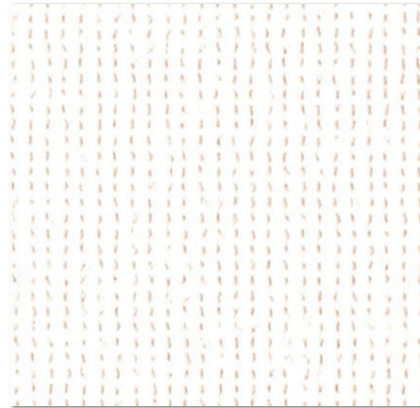

LL-5701



LL-5704

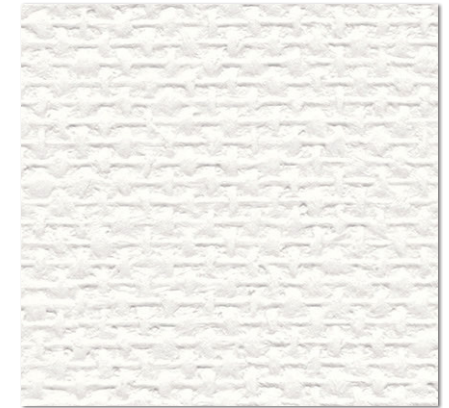

LL-5707 **NEW**

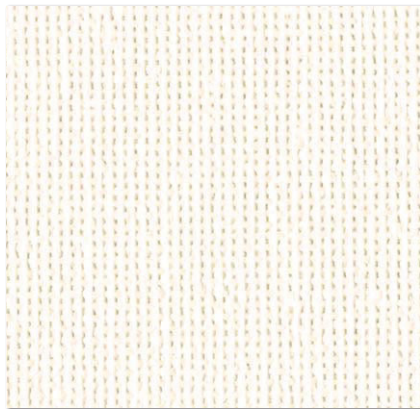

LL-5699

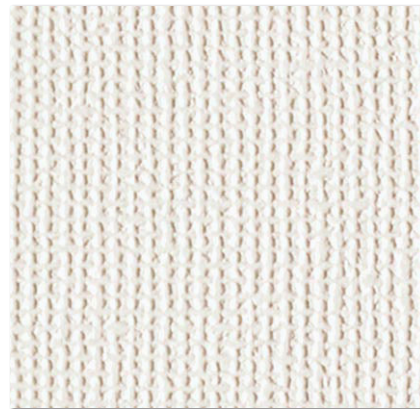

LL-5702



LL-5705



LL-5708 **NEW**

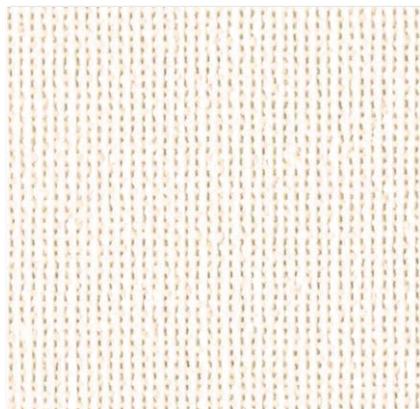

LL-5700

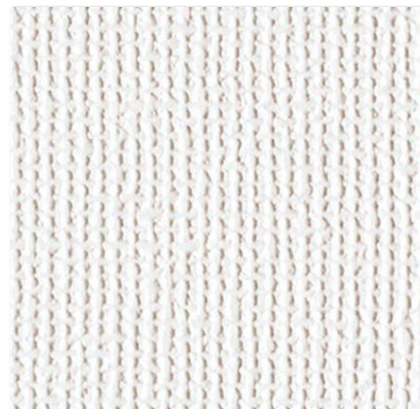

LL-5703

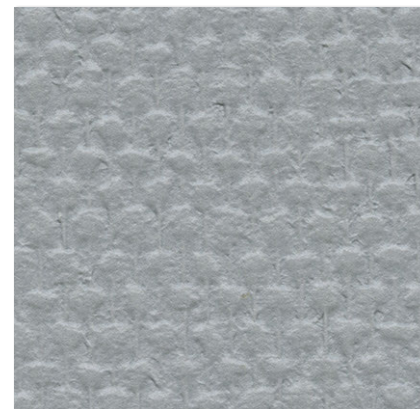

LL-5706 **NEW**

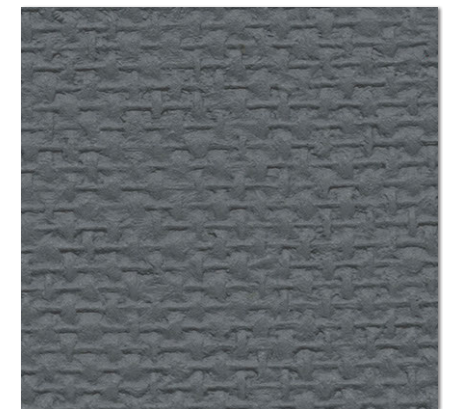

LL-5709 **NEW**

LL-5698~5700 防火種別 1-4 **不燃** **準不燃**  
巾92cm切売可 **トップコート** **防かび**

LL-5701~5703 防火種別 1-4 **不燃** **準不燃**  
巾92cm切売可 **トップコート** **防かび**

LL-5704~5706 防火種別 1-4 **不燃** **準不燃**  
巾92cm切売可 **トップコート** **防かび**

LL-5707~5709 防火種別 1-4 **不燃** **準不燃**  
巾92cm切売可 **トップコート** **防かび**





LL-5710

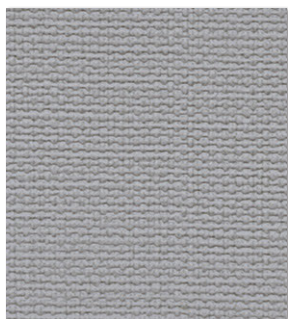

LL-5714 NEW

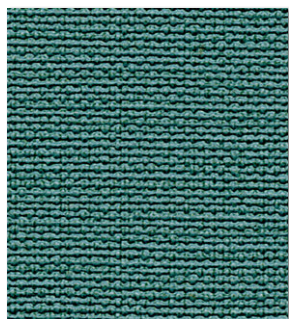

LL-5718 NEW



LL-5711

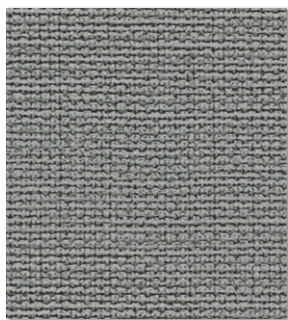

LL-5715 NEW



LL-5719



LL-5712



LL-5716 !

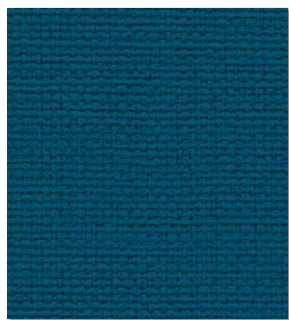

LL-5720 !



LL-5713 NEW



LL-5717 !



LL-5721

LL-5710~5721

巾92cm切売可

防火種別 1-4 不燃 準不燃

トップコート 表面強化

防かび

壁(グレー) : LL-5711



壁 : LL-5718 天井 : LL-5686



壁(黄) : LL-5726 壁(白) : LL-5692



壁 : LL-5725

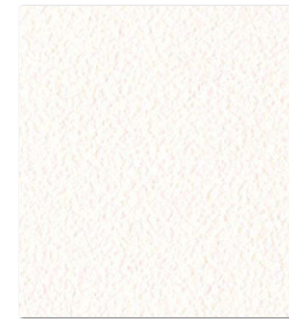

LL-5722



LL-5726 NEW



LL-5730



LL-5723



LL-5727



LL-5731



LL-5724



LL-5728



LL-5732 ⚠



LL-5725 ⚠

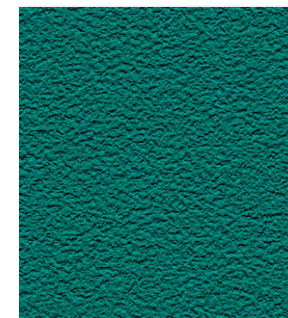

LL-5729 NEW ⚠



LL-5733 ⚠

LL-5722~5733

巾92cm切売可

⚠ 施工注意

防火種別 1-4

不燃 準不燃

トップコート 表面強化

防かび



## 空気も見た目もキレイを保つ

### 1 撥水トップコートで仕上がりキレイ

- 撥水トップコートで、一般ビニル壁紙に比べ汚れが付きにくくなっています。
- 水汚れを水玉状にはじきますので、拭き取りやすい特長もあります。
- 表面が滑らかなため、施工時のハケさばきがよく、施工糊も拭き取りやすくなっています。

### 2 臭いを防いで爽やかに

- 光触媒と消臭剤のハイブリッドで、消臭効果を発揮します。
- 汗やタバコの臭い、ペットの臭い、ホルムアルデヒドなど、様々な悪臭成分を消臭します。
- 抗菌効果で、清潔で快適な環境を保ちます。
- ホテルの客室や医療・福祉施設、ペット住宅まで幅広くご使用いただけます。

#### 撥水性能

■ 一般ビニル壁紙



水汚れが全体に広がる

■ 撥水トップコート壁紙



水汚れを水玉状にはじく

#### 消臭性能

アンモニア(初期濃度:200ppm)

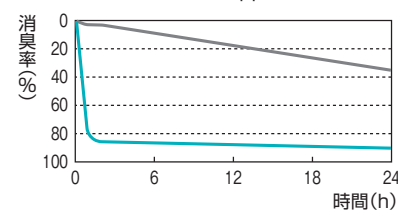

アンモニア…汗、トイレ、ペット、生ゴミの臭い

アセトアルデヒド(初期濃度:14ppm)

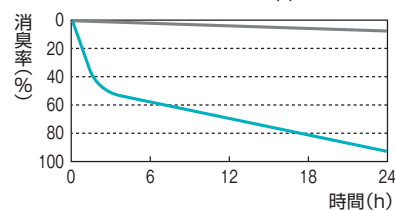

アセトアルデヒド…タバコの臭いの代表物質

#### <試験方法>

蛍光灯照射下、壁紙サンプルを容器に入れ各悪臭成分を注入。所定時間後、各悪臭成分の残存ガス濃度を測定。比較対象として、サンプルを入れず空(グラフ中は空ブランクと表示)で悪臭成分を測定。

※データは実測値であり、保証値ではありません。



#### ■使用上のご注意

- 消臭機能は臭いを完全になくすことを保証するものではありません。効果は環境によって異なります。光触媒による消臭機能の持続性は理論的には半永久的ですが、汚れの付着等により効果が低減する可能性があります。美観維持のためにも5～10年位での張替えをおすすめします。
- 撥水トップコートにより一般のビニル壁紙に比べ汚れにくくなっていますが、壁紙業界規格の「汚れ防止」に合格する性能には至りません。表面のコート層が汚れ防止フィルムのような完全な膜ではなく、細かい点の集合体になっており、時間の経過と共に壁紙内部に汚れが浸透してしまうためです。汚れ落ち性能を重視する場合は汚れ防止壁紙をご使用ください。

※機能の詳細は、付録の別冊資料をご参照ください。



壁：LL-5739





LL-5734



LL-5739



LL-5742



LL-5747



LL-5735



LL-5737



LL-5740

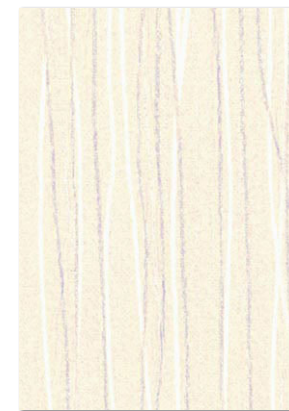

LL-5743



LL-5745



LL-5748

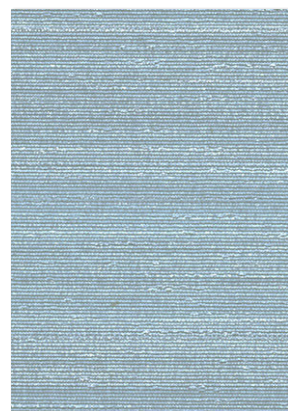

LL-5736 NEW

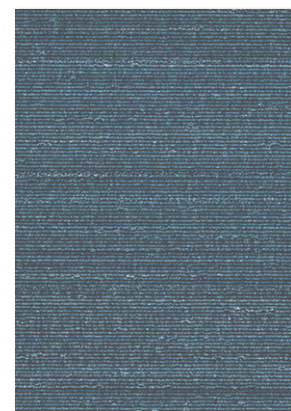

LL-5738 NEW !



LL-5741 !



LL-5744



LL-5746



LL-5749 !

LL-5734~5741

巾92cm切売可 ↑64↔46cm プリントリピート

防火種別 1-4

不燃 準不燃

トップコート 消臭  
抗菌 防かび

LL-5742~5749

巾92cm切売可 ↑32↔46cm プリントリピート 無地貼可

防火種別 1-4

不燃 準不燃

トップコート 消臭  
抗菌 防かび





LL-5750



LL-5755



LL-5751



LL-5753



LL-5756



LL-5752



LL-5754 ❗



LL-5757 ❗

LL-5750~5757

巾92cm切売可 巾64+46cm プリントリビート  
※エンボスリビートは合いませんのでお含みください。

防火種別 1-4

不燃 準不燃

トップコート 消臭

抗菌 防かび



壁(青) : LL-5757 壁(白) : LL-5750

❗ 施工注意 LL-5754・5757 濃色の商品は、ひっかき傷による白化や糊の拭き残しにご注意ください。





LL-5758

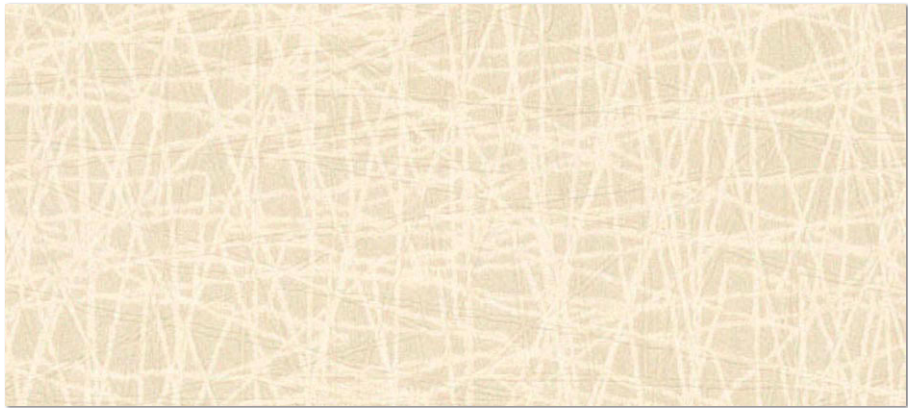

LL-5763

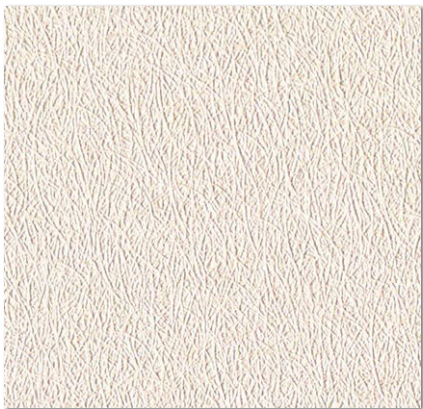

LL-5759

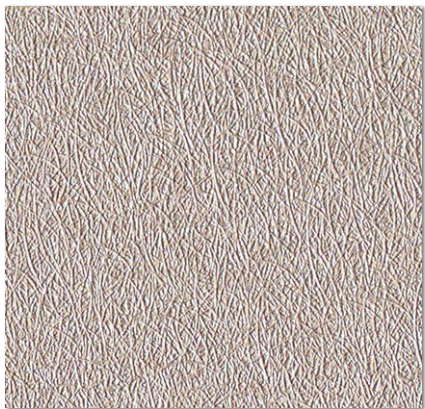

LL-5761



LL-5764

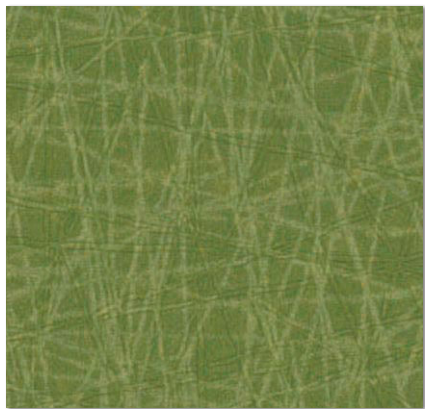

LL-5766

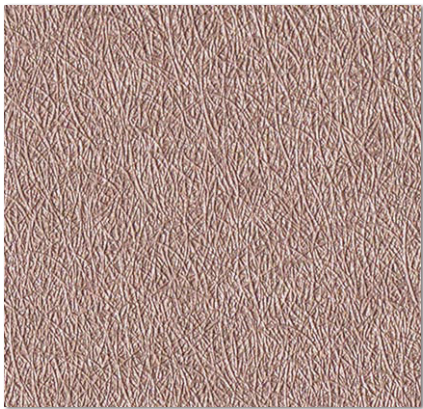

LL-5760



LL-5762 ⓘ



LL-5765 ⓘ

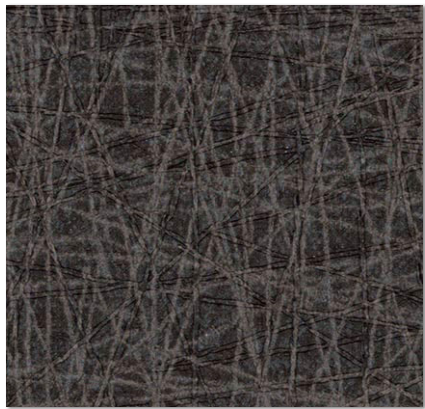

LL-5767 ⓘ

LL-5758~5762

巾92cm切売可

防火種別 1-4 不燃 準不燃

トップコート 消臭  
抗菌 防かび

LL-5763~5767

巾92.5cm切売可 巾32+23.1cm エンボスリピート  
※プリントリピートは合いませんのでおきみください。

防火種別 1-4 不燃 準不燃

トップコート 消臭  
抗菌 防かび

撥水ー消臭

Libycolor LIGHT 2019-2022



ⓘ 施工注意 LL-5762・5765・5767 濃色の商品は、ひっかき傷による白化や糊の拭き残しにご注意ください。

不燃





LL-5768



LL-5772

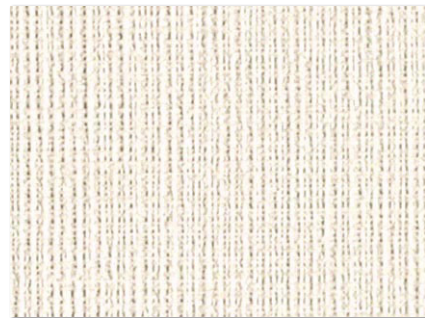

LL-5769



LL-5773



LL-5770



LL-5774



LL-5771



LL-5775

LL-5768~5771 防火種別 1-4 **不燃** 準不燃  
巾92cm切売可  

トップコート	消臭
表面強化	抗菌
	防かび

LL-5772~5775 防火種別 1-4 **不燃** 準不燃  
巾92cm切売可  

トップコート	消臭
抗菌	防かび



壁(青) : LL-5790 壁(白)・天井 : LL-5788



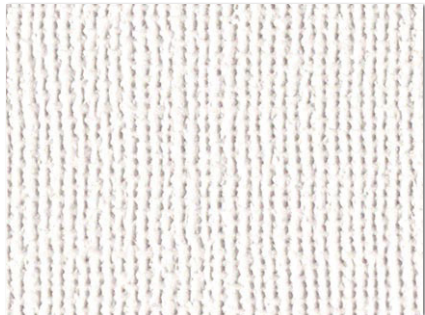

LL-5776

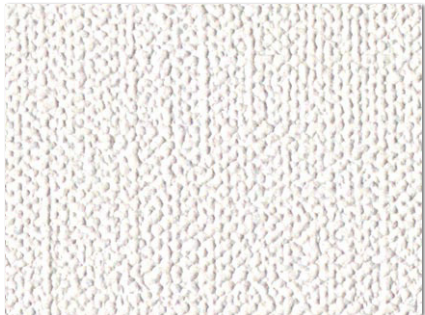

LL-5780



LL-5784

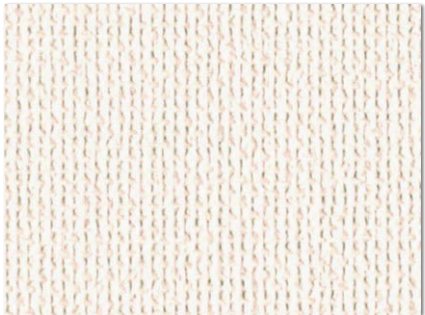

LL-5788

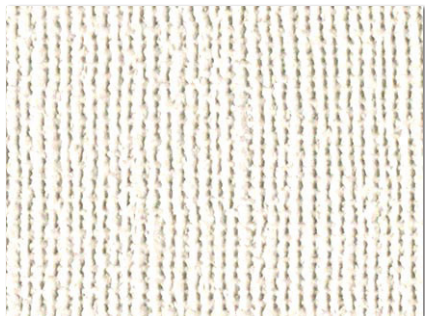

LL-5777



LL-5781



LL-5785



LL-5789 ⓘ

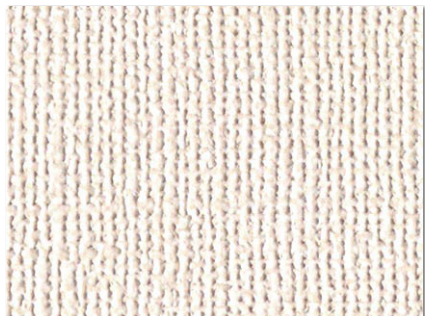

LL-5778



LL-5782



LL-5786



LL-5790 ⓘ



LL-5779



LL-5783



LL-5787 ⓘ



LL-5791 ⓘ

LL-5776~5779 防火種別 1-4 **不燃** 準不燃  
巾92cm切売可  
トップコート 消臭  
抗菌 防かび

LL-5780~5783 防火種別 1-4 **不燃** 準不燃  
巾92cm切売可  
トップコート 消臭  
抗菌 防かび

LL-5784~5787 防火種別 1-4 **不燃** 準不燃  
巾92cm切売可  
トップコート 消臭  
抗菌 防かび

LL-5788~5791 防火種別 1-4 **不燃** 準不燃  
巾92cm切売可  
トップコート 消臭  
表面強化 抗菌 防かび

ⓘ 施工注意 LL-5787・5789~5791 濃色の商品は、ひっかき傷による白化や糊の拭き残しにご注意ください。

撥水・消臭

不燃





LL-5792



LL-5797



LL-5793



LL-5795



LL-5798



LL-5794



LL-5796

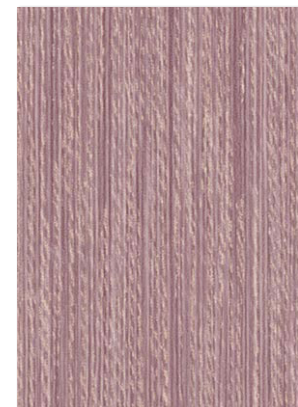

LL-5799

LL-5792~5799

巾92cm切売可

防火種別 1-4

不燃 準不燃

トップコート 消臭

抗菌 防かび

壁：LL-5796 天井：LL-5710

不燃





LL-5800



LL-5805



LL-5801



LL-5803



LL-5806



LL-5808



LL-5802

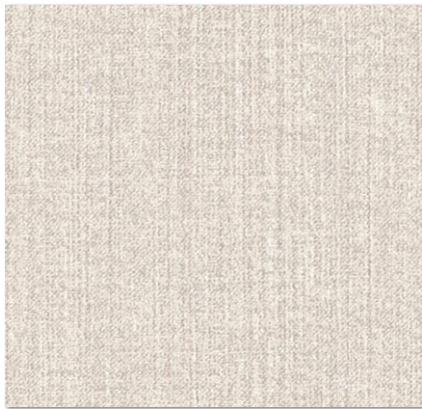

LL-5804



LL-5807



LL-5809

LL-5800~5804

巾92cm切売可

防火種別 1-4

不燃

準不燃

トップコート

消臭

抗菌

防かび

LL-5805~5809

巾92cm切売可

防火種別 1-4

不燃

準不燃

トップコート

消臭

抗菌

防かび

撥水ー消臭

不燃



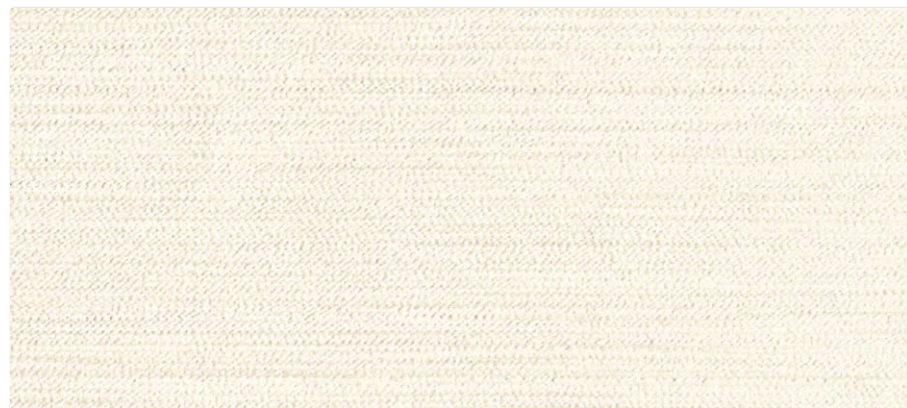

LL-5810

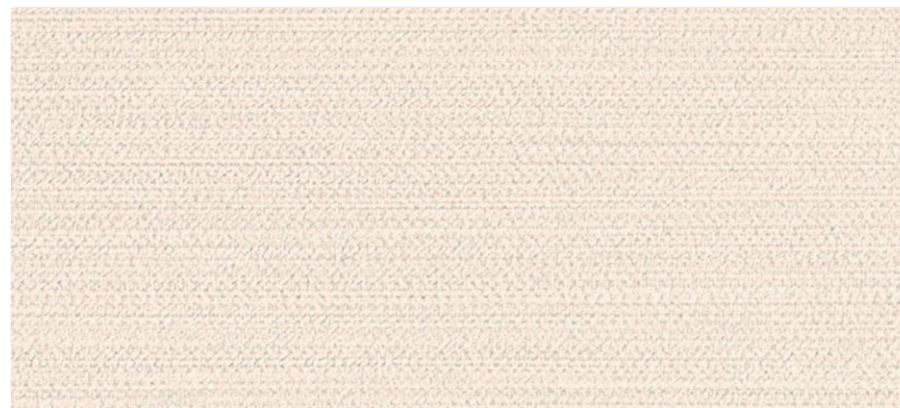

LL-5815



LL-5811



LL-5813



LL-5816



LL-5818



LL-5812



LL-5814

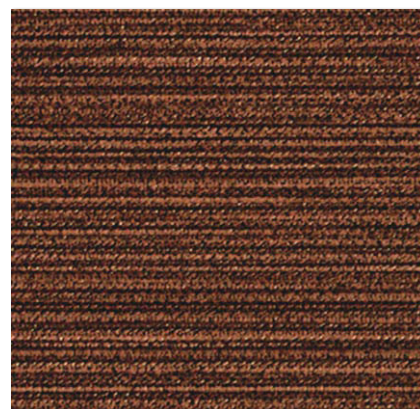

LL-5817 ⚠

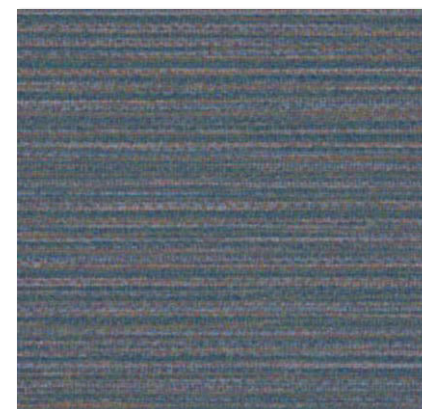

LL-5819 ⚠

LL-5810~5814

巾92cm切売可

防火種別 1-4

不燃	準不燃
トップコート	消臭
表面強化	抗菌
	防かび

LL-5815~5819

巾92.5cm切売可 ♯32↔30.8cm プリントリピート

防火種別 1-4

不燃	準不燃
トップコート	消臭
表面強化	抗菌
	防かび



壁：LL-5819



LL-5820

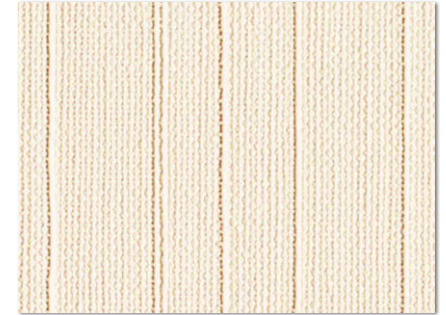

LL-5824

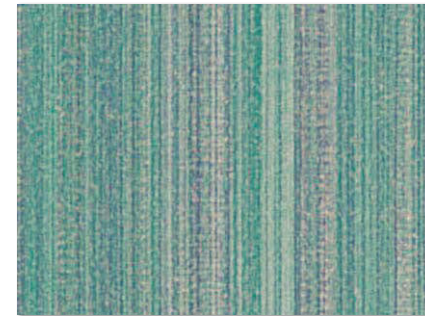

LL-5821



LL-5825



LL-5822 !



LL-5826 !



LL-5823 !

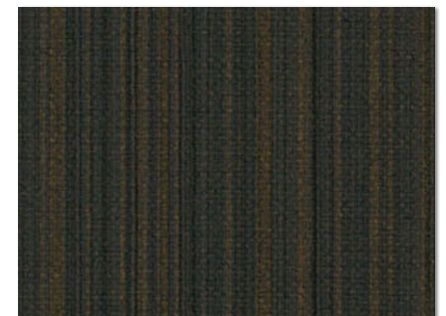

LL-5827 !



壁(手前)：LL-5817 壁(奥)：LL-5815 天井(奥)：LL-5768

LL-5820~5823 防火種別 1-4 **不燃** 準不燃  
巾92cm切売可 ↓48→92cm  
トップコート 消臭  
抗菌 防かび

LL-5824~5827 防火種別 1-4 **不燃** 準不燃  
巾92cm切売可 →92cm  
トップコート 消臭  
抗菌 防かび

! 施工注意 LL-5822・5823・5826・5827 濃色の商品は、ひっかき傷による白化や糊の拭き残しにご注意ください。





LL-5828



LL-5832

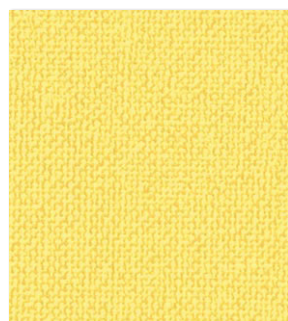

LL-5836



LL-5829

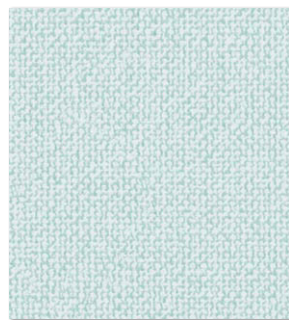

LL-5833



LL-5837



LL-5830

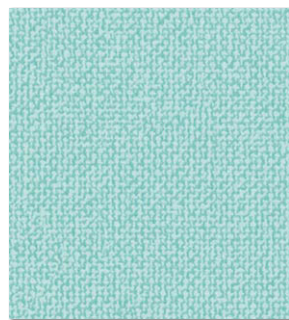

LL-5834

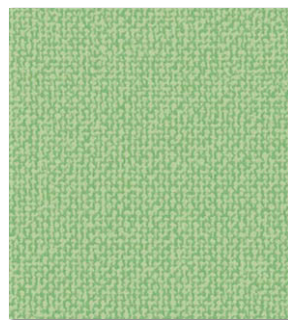

LL-5838



LL-5831



LL-5835

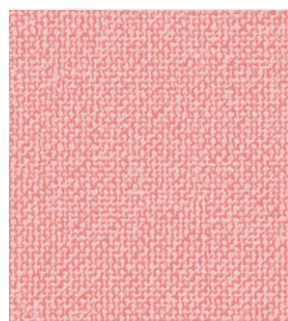

LL-5839

防火種別 1-4  
**不燃**  
 LL-5828~5831  
 巾92cm切売可  
 トップコート 消臭  
 抗菌 防かび

防火種別 1-4  
**不燃** 準不燃  
 LL-5832~5839  
 巾92cm切売可  
 トップコート 消臭  
 抗菌 防かび

壁(左) : LL-5828 壁(右) : LL-5831



壁(左) : LL-5832 壁(右) : LL-5830





壁：LL-5843

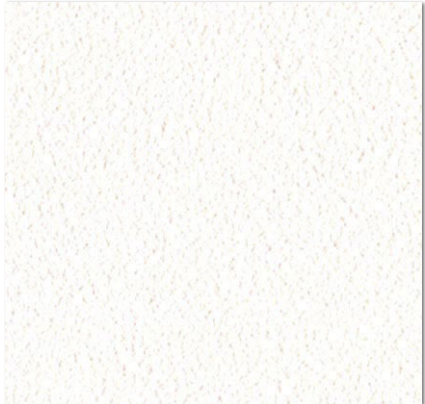

LL-5840



LL-5843



LL-5841



LL-5844



LL-5842



LL-5845

LL-5840~5842 防火種別 1-4 巾92cm切売可	不燃	準不燃
	トップコート	消臭
	表面強化	抗菌
		防かび

LL-5843~5845 防火種別 1-4 巾92cm切売可	不燃	準不燃
	トップコート	消臭
	表面強化	抗菌
		防かび

撥水ー消臭

不燃



# 臭い・水汚れに強いPPフィルム加工

おすすめ  
使用場所

- 水汚れや臭いが気になる洗面廻り・トイレ
- 飲食物の汚れや臭いが気になるLDK・飲食店舗
- 消毒用の薬品などを使う医療・福祉施設

## 1 汚れを防いで、お掃除らくらく

- 壁紙の表面に消臭剤入りのPP(ポリプロピレン)フィルムをラミネートしています。PPフィルムは水汚れに特に強い特長がありますので、洗面・水廻りには最適です。

## 2 生活悪臭を消臭

- トイレ、生ゴミ、ペット、タバコなど様々な悪臭を消臭します。
- シックハウス症候群の原因となるホルムアルデヒドの低減に効果があります。

## 3 抗菌効果で清潔・快適

- 壁紙表面のPPフィルムは抗菌効果に優れているため清潔な環境づくりに最適です。

### 耐汚染性・耐薬品性

消臭+汚れ防止壁紙は、耐汚染性はもちろん、耐薬品性にも優れています。一般ビニル壁紙には様々なタイプがあり性能が安定しませんが、汚れ防止は表面にフィルム層があるため、汚れや薬品が染み込みにくく、バラツキのない安定した品質を保ちます。

汚染物質	消臭+汚れ防止 ダブルクリーン (PPフィルム)	一般ビニル壁紙	薬品名	消臭+汚れ防止 ダブルクリーン (PPフィルム)	一般ビニル壁紙
コーヒー	◎	△～×	次亜塩素酸ナトリウム(6%)	◎	◎～○
しょうゆ	◎	△～×	エタノール(95vol%)	◎	◎～○
水性ペン	◎	△～×	過酸化水素水(3.5w/v%)	◎	◎～○
クレヨン	○	×	塩化ベンザルコニウム液(10%)	◎	◎～○
血液	◎	×	クレゾール石鹸液(3%)	◎	○～△

#### <試験方法>

耐汚染性…壁紙工業会「汚れ防止壁紙性能規定」に準拠。汚染物質は規定4物質に「血液」を追加  
耐薬品性…JIS K 6902Bに準拠。薬品は任意選定

### 消臭性能

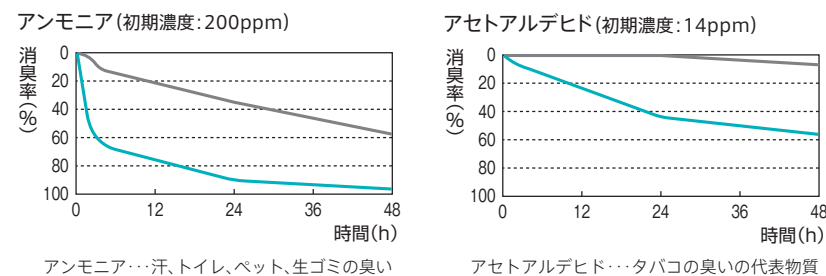

#### <試験方法>

壁紙サンプルを容器に入れ、悪臭成分を注入。所定時間後、悪臭ガス成分の残存ガス濃度を測定。比較対象として、サンプルを入れず空(グラフ中では空ブランクと表示)で悪臭成分を測定。  
※データは実測値であり、保証値ではありません。

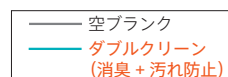

### 壁紙の構造(イメージ図)

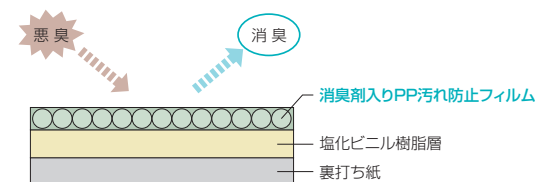

### ■使用上のご注意

- フィルムラミネート品のため、一般ビニル壁紙に比べ施工難易度が高く、施工費が割増になる場合があります。
- フィルムのツヤがあるため、天井への使用は光の加減で下地が目立ちやすく、不向きです。
- 汚れ防止は、汚れが浸透しにくく落としやすい機能であり、汚れが付かない機能ではありません。汚れの種類や放置時間によっては除去できない場合があります。
- 消臭機能は臭いを完全になくすことを保証するものではありません。効果は環境によって異なりますが、5～10年間程度とお考えください。美観維持のためにも5～10年位での張替えをおすすめします。(消臭機能は、「エアリフレ」タイプとは異なります。)

※機能詳細については、付録の別冊資料をご覧ください

### ❗ 施工上のご注意

#### ● 低温時は室内を暖めて

室内を暖かくすることがきれいな仕上げのポイントです。  
5℃以下の環境では糊の接着力が弱くなり、フクレや施工不良の原因となります。また、施工効率率が下がります。

#### ● モルタル下地にはシーラー処理を

アクによる変色やフクレを防ぐため、必ずシーラー処理を行ないましょう。特に低温時にはフクレがおきやすくなります。

#### ● 接着剤と養生・オープンタイム

- 下地との接着強度アップのためボンド配合の接着剤(6～7割希釈)をご使用ください。
- 接着剤塗布後、20～30分程度うませ時間をとってください。冬季時には後伸びによるフクレを防ぐため少し長めにとりましょう。
- 表面のフィルムが折れないようにすることがきれいに仕上げるポイントです。接着剤塗布後は、大きいたみ、上積は避けてください。

#### ● なで付け注意

特に、モルタル下地ではプラスチック製のヘラを使用し、ていねいに繰返しエア抜きを行ってください。

#### ● 糊の拭き残し

糊残りがなく、きれいに拭き取ることがきれいな仕上げのポイントです。  
付着した場合は、きれいな水を使用し濡れスポンジ等でていねいに拭き取り、更にきれいなタオル等で乾拭きしましょう。汚れたスポンジでは糊を拭き取らずに逆に伸ばしてしまうことになりますので注意が必要です。

#### ● 下地コーナ材は穴あきタイプを

下地コーナ材は、穴あきタイプが有効です。穴あきタイプ以外では接着剤が乾燥せず、壁紙が浮いたり、カビ発生の原因となる場合があります。ただし、穴あきタイプをご使用の場合でも使用環境や施工状況によっては、壁紙の浮きやカビが発生する場合があります。あらかじめご了承ください。





LL-5846  
防火種別 1-6 不燃 準不燃  
巾92cm切売可  
❗ 施工注意  
汚れ防止 消臭  
抗菌 防かび



LL-5849  
防火種別 1-6 不燃 準不燃  
巾92cm切売可  
❗ 施工注意  
汚れ防止 消臭  
抗菌 防かび



LL-5852  
防火種別 1-6 不燃 準不燃  
巾92.5cm切売可 ↓31.4↔46.3cm  
❗ 施工注意  
汚れ防止 消臭  
抗菌 防かび



LL-5847  
防火種別 1-6 不燃 準不燃  
巾92cm切売可  
❗ 施工注意  
汚れ防止 消臭  
抗菌 防かび

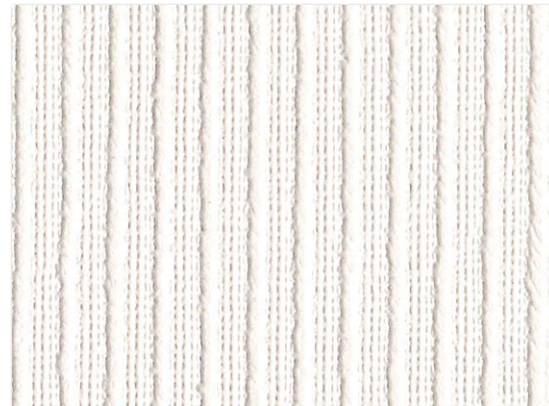

LL-5850  
防火種別 1-6 不燃 準不燃  
巾92cm切売可 ↔0.6cm  
❗ 施工注意  
汚れ防止 消臭  
抗菌 防かび  
リフォームお奨め



LL-5853  
防火種別 1-6 不燃 準不燃  
巾92cm切売可 ↓20.3↔46cm  
エンボスリビート  
❗ 施工注意  
汚れ防止 消臭  
抗菌 防かび



LL-5848  
防火種別 1-6 不燃 準不燃  
巾92cm切売可  
❗ 施工注意  
汚れ防止 消臭  
抗菌 防かび  
リフォームお奨め



LL-5851  
防火種別 1-6 不燃 準不燃  
巾92.5cm切売可 ↔2.9cm  
❗ 施工注意  
汚れ防止 消臭  
抗菌 防かび



LL-5854  
防火種別 1-6 不燃 準不燃  
巾92cm切売可 ↓20.9↔30.7cm  
エンボスリビート  
❗ 施工注意  
汚れ防止 消臭  
抗菌 防かび



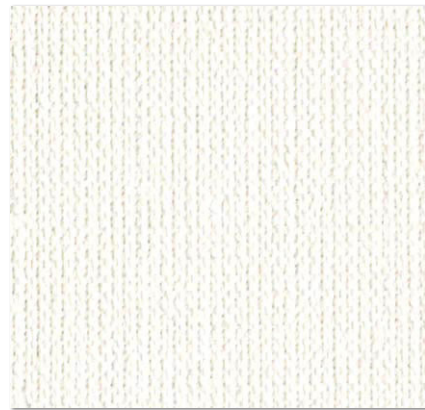

LL-5855 防火種別 1-6 **不燃** 準不燃  
巾92cm切売可  
⚠ 施工注意  
汚れ防止 消臭  
抗菌 防かび

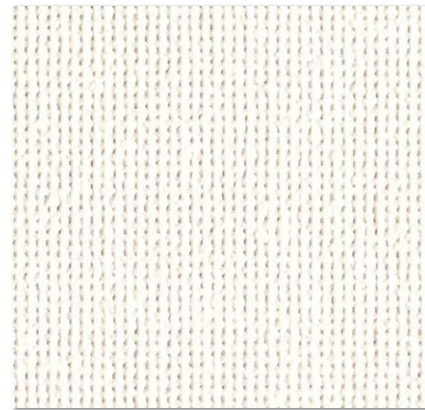

LL-5856 防火種別 1-6 **不燃** 準不燃  
巾92cm切売可  
⚠ 施工注意  
汚れ防止 消臭  
抗菌 防かび



LL-5857 巾92cm切売可  
⚠ 施工注意

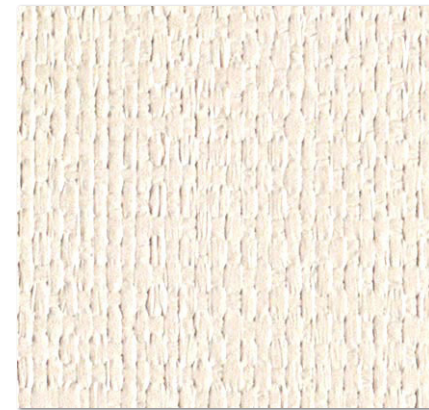

LL-5858 防火種別 1-6 **不燃** 準不燃  
汚れ防止 消臭  
抗菌 防かび



LL-5859 防火種別 1-6 **不燃** 準不燃  
巾92cm切売可  
⚠ 施工注意  
汚れ防止 消臭  
抗菌 防かび

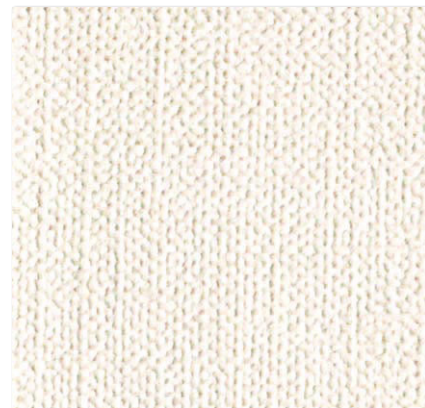

LL-5860 防火種別 1-6 **不燃** 準不燃  
巾92cm切売可  
⚠ 施工注意  
汚れ防止 消臭  
抗菌 防かび

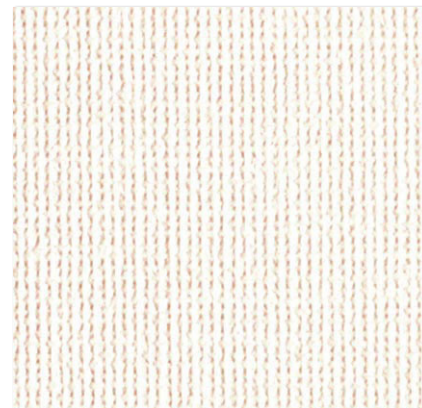

LL-5861 巾92cm切売可  
⚠ 施工注意



LL-5862 防火種別 1-6 **不燃** 準不燃  
汚れ防止 消臭  
抗菌 防かび



LL-5863 巾92cm切売可  
⚠ 施工注意

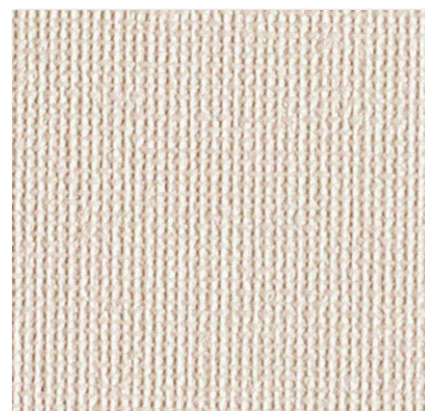

LL-5864

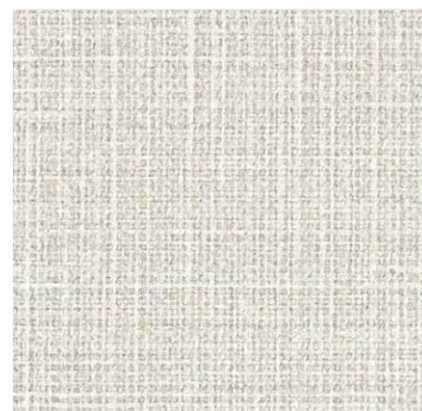

LL-5865

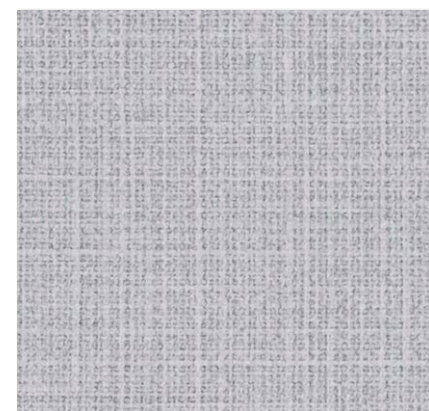

LL-5866 防火種別 1-6 **不燃** 準不燃  
汚れ防止 消臭  
抗菌 防かび





壁(ブラウン) : LL-5869 壁(グレー) : LL-5868 天井 : LL-5598



LL-5867



LL-5870



LL-5868



LL-5871



LL-5869



LL-5872

LL-5867~5869 防火種別 1-6

不燃 準不燃

巾92.5cm切売可  
↑64↔92.5cm  
エンボスリピート

汚れ防止 消臭  
抗菌 防かび

❗ 施工注意

LL-5870~5872 防火種別 1-6

不燃 準不燃

巾92cm切売可  
↑33.4↔30.7cm  
エンボスリピート

汚れ防止 消臭  
抗菌 防かび

❗ 施工注意



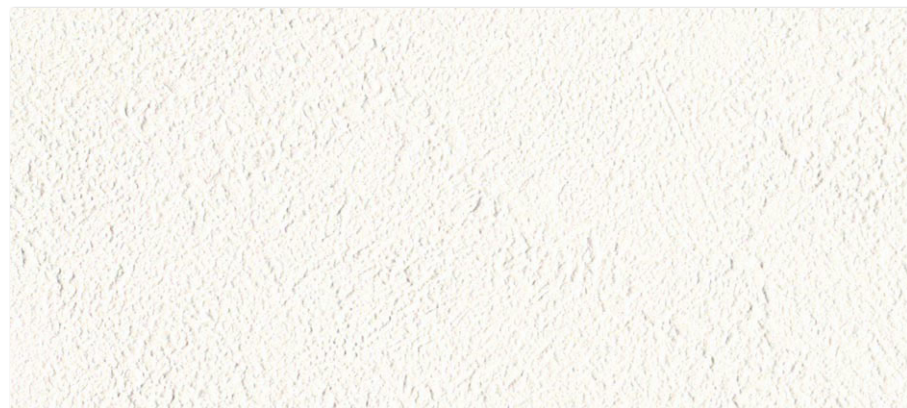

LL-5873



LL-5874



LL-5876

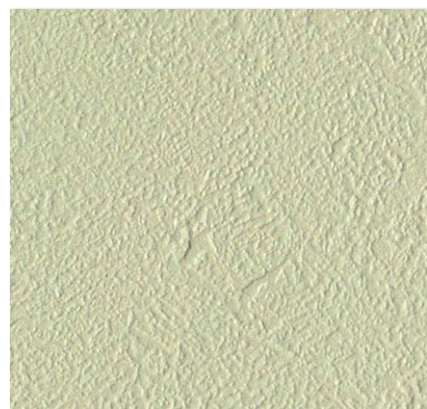

LL-5875



LL-5877

LL-5873~5877

巾92cm切売可

ⓘ 施工注意

防火種別 1-6

不燃 準不燃

汚れ防止 消臭

抗菌 防かび



壁(ピンク)：LL-5881 壁(白)：LL-5878 天井：LL-5843





LL-5878



LL-5883



LL-5879



LL-5881



LL-5884



LL-5886



LL-5880



LL-5882



LL-5885



LL-5887

LL-5878~5882

巾92.5cm切売可 寸34.8×46.3cm エンボスリピート

❗ 施工注意

防火種別 1-6

不燃 準不燃

汚れ防止 消臭

抗菌 防かび

LL-5883~5887

巾92.5cm切売可 寸35.5×46.3cm エンボスリピート

❗ 施工注意

防火種別 1-6

不燃 準不燃

汚れ防止 消臭

抗菌 防かび



壁：LL-5888



LL-5888

巾92cm切売可 ↑32↔46cm

❗ 施工注意



LL-5889

防火種別 1-6

不燃 準不燃

汚れ防止	消臭
抗菌	防かび



壁：LL-5891 天井：LL-5840



LL-5890

巾92.5cm切売可 ↑64↔92.5cm

❗ 施工注意



LL-5891

防火種別 1-6

不燃 準不燃

汚れ防止	消臭
抗菌	防かび



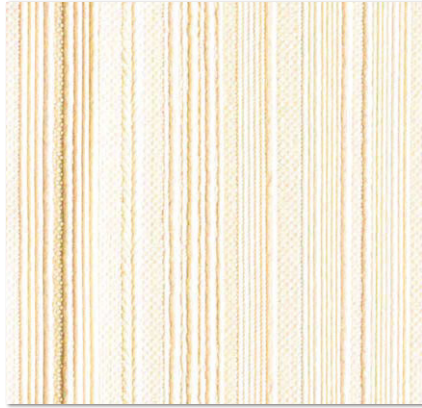

LL-5892



LL-5895



LL-5893



LL-5896

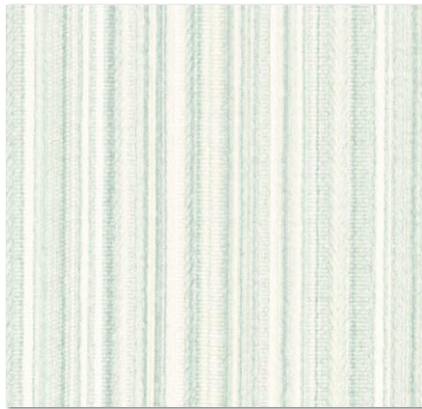

LL-5894



LL-5897

LL-5892~5894 防火種別 1-6

不燃 準不燃

巾92.5cm切売可 ↔18.5cm

❗ 施工注意

汚れ防止 消臭

抗菌 防かび

LL-5895~5897 防火種別 1-6

不燃 準不燃

巾93cm切売可 ↓14↔13.3cm

❗ 施工注意

汚れ防止 消臭

抗菌 防かび



壁：LL-5897 天井：LL-5840

消臭+汚れ防止



# キズ・油汚れに強いエバールフィルム加工

おすすめ  
使用場所

- 汚れやキズが気になる、ホテル・商業施設の廊下・共用部
- 消毒用の薬品などを使う医療・福祉施設
- キズが気になるペット住宅

## 1 表面強度は一般ビニル壁紙の50倍

- 強化配合の塩ビ樹脂の表面にエバールフィルムをラミネートしています。
- 最もキズに強い汚れ防止壁紙で、表面強度は一般ビニル壁紙の50倍！
- ホテル・商業施設の廊下や共用部、医療・福祉施設での車椅子のキズ対策はもちろん、ペット住宅にもおすすめです。

## 2 汚れを防いで、お掃除らくらく

- エバールフィルムは油汚れに特に強く、タバコのヤニ汚れや臭いも付着しにくい特長があります。

## 3 抗菌効果で清潔・快適

- 壁紙表面のエバールフィルムは抗菌効果に優れているため、清潔な環境づくりに最適です。

### 表面強度性能

スーパー強化+汚れ防止壁紙は、一般ビニル壁紙と比較して約 50 倍、表面強化壁紙と比較しても 2 倍以上の強度があります。

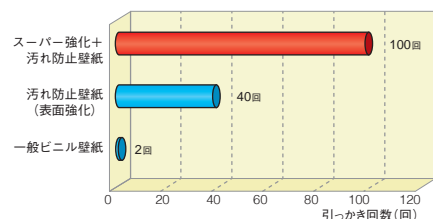

#### <試験方法>

壁紙工業会「表面強化壁紙性能規定」と同じツメ、摩擦試験機を使用。ただし、ツメの荷重は規定の2倍の400gに設定し、壁紙が破れて裏打ち紙が露出するまでの往復回数を測定。

※データは実測値であり、保証値ではありません。

### 耐汚染性・耐薬品性

スーパー強化+汚れ防止壁紙は、耐汚染性はもちろん、耐薬品性にも優れています。一般ビニル壁紙には様々なタイプがあり性能が安定しませんが、汚れ防止は表面にフィルム層があるため、汚れや薬品が染み込みにくく、バラツキのない安定した品質を保ちます。

汚染物質	スーパー強化+ 汚れ防止 (エバールフィルム)	一般ビニル壁紙	薬品名	スーパー強化+ 汚れ防止 (エバールフィルム)	一般ビニル壁紙
コーヒー	◎	△～×	次亜塩素酸ナトリウム(6%)	◎	◎～○
しょうゆ	◎	△～×	エタノール(95vol%)	◎	◎～○
水性ペン	○	△～×	過酸化水素水(3.5w/v%)	◎	◎～○
クレヨン	◎	×	塩化ベンザルコニウム液(10%)	◎	◎～○
血液	◎	×	クレゾール石鹼液(3%)	◎	○～△

#### <試験方法>

耐汚染性…壁紙工業会「汚れ防止壁紙性能規定」に準拠。汚染物質は規定4物質に「血液」を追加

耐薬品性…JIS K 6902Bに準拠。薬品は任意選定

### 壁紙の構造(イメージ図)

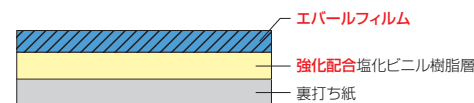

### ■使用上のご注意

- 表面強度アップを目的とした凹凸の少ない硬い塩ビ樹脂の表面に汚れ防止フィルムをラミネートした商品のため、施工難易度が高く、施工費が割増になる場合があります。
- フィルムのツヤがあるため、天井への使用は光の加減で下地が目立ちやすく、不向きです。
- 強度が非常に優れていますが、キズや破損が発生しないことを保証するものではありません。また、破損が生じない場合でも、表面の摩耗やツヤ差が生じる場合があります。
- タバコのヤニ汚れや臭いが付きにくい特長がありますが、ジョイント部は空気の流れがあるため、壁紙表面と比較して汚れが付きやすい傾向があります。
- 汚れ防止は、汚れが浸透しにくく落としやすい機能であり、汚れが付かない機能ではありません。汚れの種類や放置時間によっては除去できない場合があります。

※機能詳細については、付録の別冊資料をご覧ください。

### ❗ 施工上のご注意

#### ● 冬期・寒冷地では室温 15℃に暖めて

寒い時期には、壁紙が余計硬くなり施工しにくくなります。室温を15℃以上に上げて施工してください。特に、5℃以下の環境では糊の接着力が弱くなり、フクレや施工不良の原因となります。また、施工効率が下がります。

#### ● モルタル下地にはご注意ください

基本的にモルタル下地には向きませんが、施工する際には必ずシーラー処理を行なってください。フクレ回避に有効です。

#### ● 接着剤と養生・オープンタイム

- 接着剤は、接着強度が高く、濃いものを薄く塗布できる原液タイプがおすすめです。
- 接着剤塗布後、20～30分程度うませ時間をとってください。冬季時には後伸びによるフクレを防ぐため少し長めにとりましょう。
- 表面のフィルムが折れないようにすることがきれいに仕上げるポイントです。接着剤塗布後は、大きくたたみ、上積は避けてください。

#### ● なで付けは、プラスチック製のヘラがおすすめ

硬い壁紙のため、柔らかい撫で刷毛では圧着やエア抜きが困難です。プラスチック製のヘラを使って、ていねいに繰り返してエア抜きを行なってください。

#### ● 糊の拭き残し

糊残りがなく、きれいに拭き取ることがきれいな仕上げのポイントです。付着した場合は、きれいな水を使用し濡れスポンジ等でていねいに拭き取り、更にきれいなタオル等で乾拭きしましょう。濡れたスポンジでは糊を拭き取らずに逆に伸ばしてしまうことになりますので注意が必要です。

#### ● 出隅・入隅は、ボンド捨て糊がおすすめ

出隅・入隅など角の出にくい場合は、下地側にエチレン酢ビ系のボンドを捨て糊するなどの処置を行なってください。また、出隅の角をしっかりと出すためには、角部分の壁紙表面からきれいな布で、角をしっかりと押しながら擦ってください。

#### ● 下地コーナー材は穴あきタイプを

下地コーナー材は、穴あきタイプが有効です。穴あきタイプ以外では接着剤が乾燥せず、壁紙が浮いたり、カビ発生の原因となる場合があります。ただし、穴あきタイプをご使用の場合でも使用環境や施工状況によっては、壁紙の浮きやカビが発生する場合があります。あらかじめご了承ください。





LL-5898



LL-5905



LL-5899



LL-5902

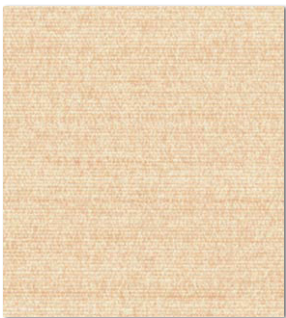

LL-5906



LL-5900



LL-5903



LL-5907



LL-5901



LL-5904



LL-5908

LL-5898~5908

巾92cm切売可 ↓32↔46cm プリントリビート  
※エンボスリビートは含みませんのでお含みおきください。

❗ 施工注意

防火種別 1-6

不燃

準不燃

スーパー強化

汚れ防止

抗菌

防かび



壁：LL-5907 天井：LL-5789

不燃





LL-5909



LL-5913

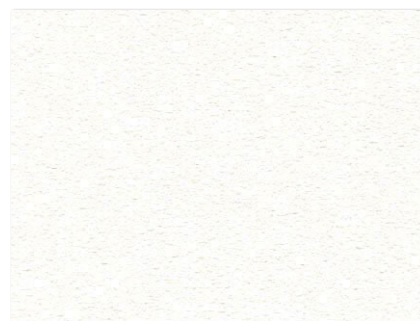

LL-5917

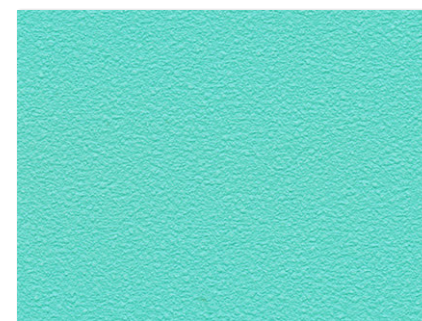

LL-5921 **NEW**



LL-5910



LL-5914

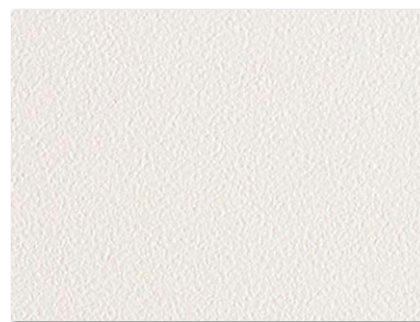

LL-5918



LL-5922



LL-5911

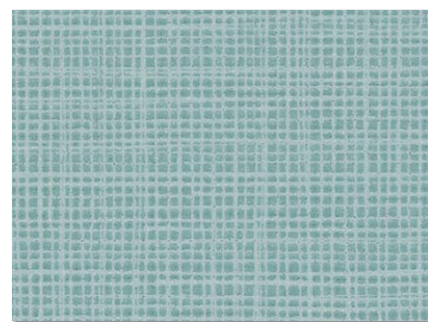

LL-5915

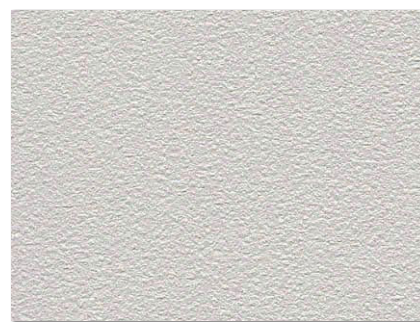

LL-5919



LL-5923

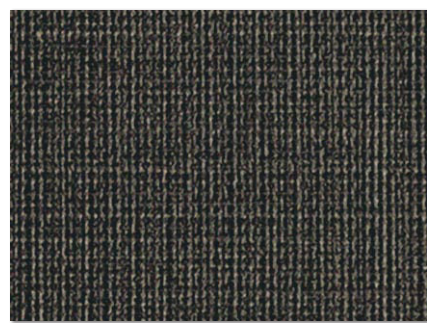

LL-5912

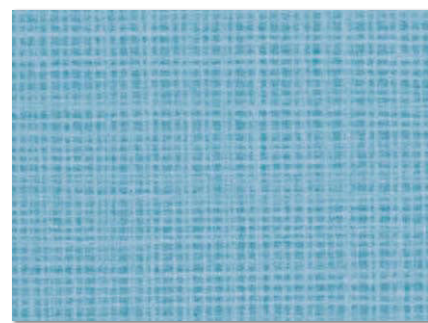

LL-5916

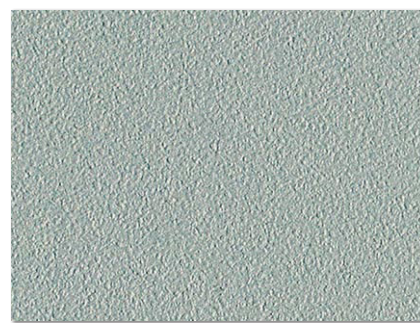

LL-5920



LL-5924

LL-5909~5916

巾92cm切売可

⚠ 施工注意

防火種別 1-6

**不燃**

準不燃

スーパー強化

汚れ防止

抗菌

防かび

LL-5917~5924

巾92cm切売可

⚠ 施工注意

防火種別 1-6

**不燃**

準不燃

スーパー強化

汚れ防止

抗菌

防かび



壁：LL-5914 天井：LL-5696

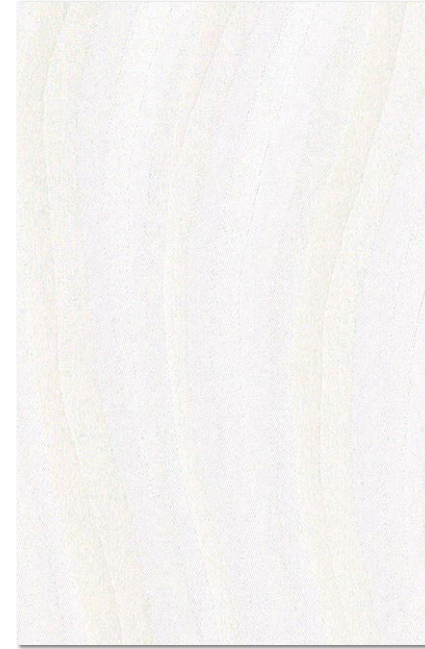

LL-5925

巾92cm切売可 ↓14.3↔18.4cm エンボスリピート

ⓘ 施工注意



LL-5926

防火種別 1-6 不燃 準不燃

スーパー強化	汚れ防止
抗菌	防かび



壁：LL-5926 天井：LL-5600

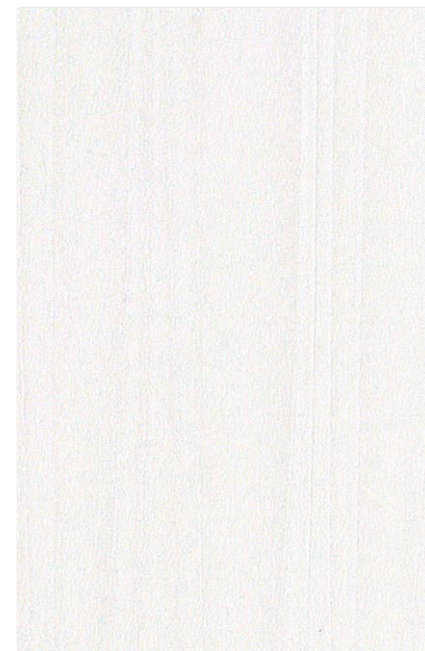

LL-5927

巾92cm切売可 ↓32↔23cm エンボスリピート

ⓘ 施工注意

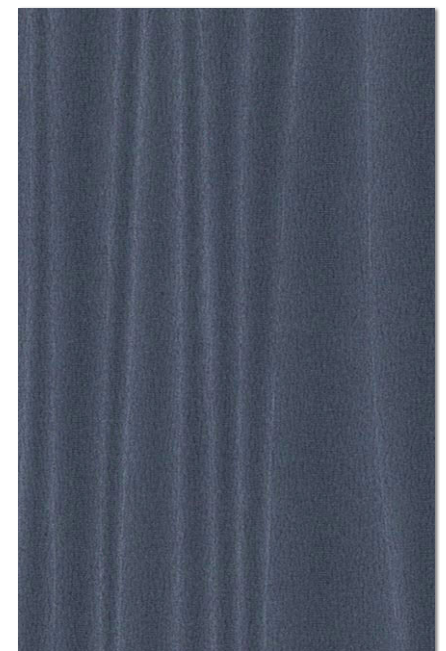

LL-5928

防火種別 1-6 不燃 準不燃

スーパー強化	汚れ防止
抗菌	防かび



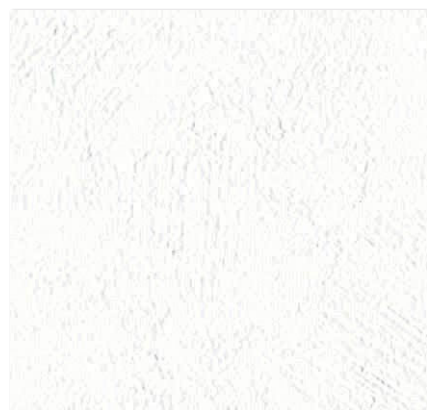

LL-5929

巾92cm切売可

ⓘ 施工注意



LL-5930

防火種別 1-6

不燃 準不燃

スーパー強化 汚れ防止  
抗菌 防かび

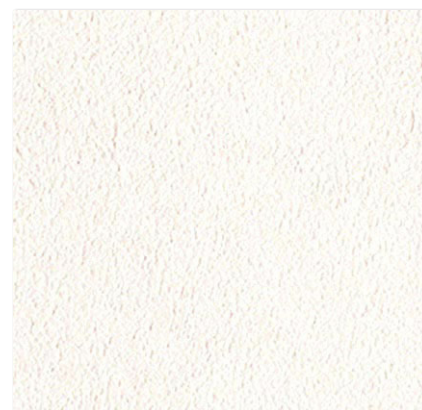

LL-5931

巾92cm切売可

ⓘ 施工注意



LL-5932

防火種別 1-6

不燃 準不燃

スーパー強化 汚れ防止  
抗菌 防かび

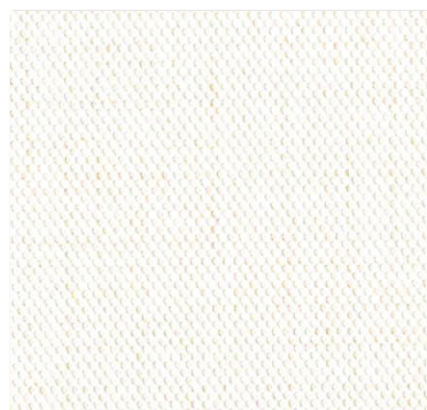

LL-5933

巾92cm切売可

ⓘ 施工注意

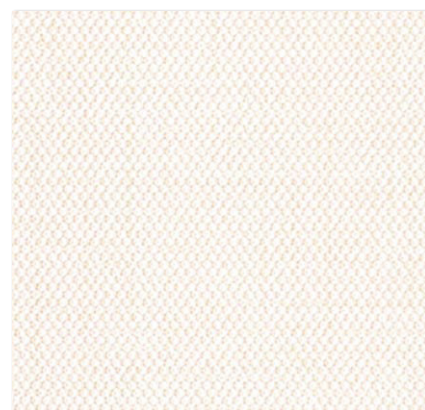

LL-5934

防火種別 1-6

不燃 準不燃

スーパー強化 汚れ防止  
抗菌 防かび



LL-5935

巾92cm切売可

ⓘ 施工注意



LL-5936

防火種別 1-6

不燃 準不燃

スーパー強化 汚れ防止  
抗菌 防かび

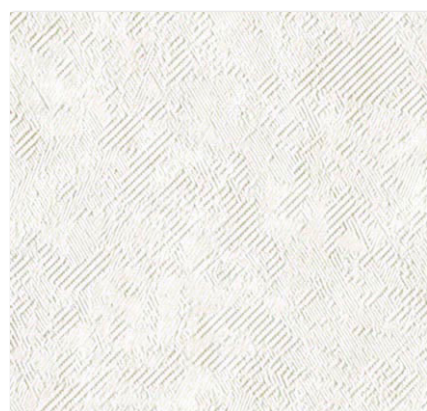

LL-5937

巾92cm切売可 ↑32↔23cm プリントリピート

ⓘ 施工注意



LL-5938

防火種別 1-6

不燃 準不燃

スーパー強化 汚れ防止  
抗菌 防かび

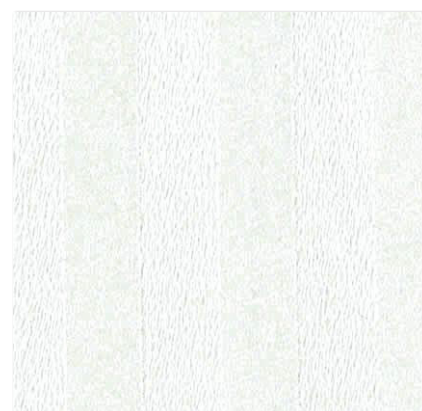

LL-5939

巾92.5cm切売可 ↔2.1cm エンボスリピート

ⓘ 施工注意



LL-5940

防火種別 1-6

不燃 準不燃

スーパー強化 汚れ防止  
抗菌 防かび





壁(腰下): LL-5942 壁(腰上): LL-5917

壁(木目): LL-5946 壁(白)・天井: LL-5683



LL-5941 腰壁調(横貼用)



LL-5941 NEW 腰壁調(横貼用)



LL-5944

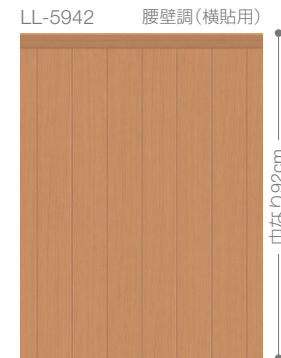

LL-5942 腰壁調(横貼用)



LL-5942 NEW 腰壁調(横貼用)



LL-5945



LL-5943 腰壁調(横貼用)



LL-5943 NEW 腰壁調(横貼用)



LL-5946

LL-5941~5943

巾92cm切売可  
 ↔60cm  
 横貼用

笠木巾4cm／目地間隔10cm  
 チェリー柱目(目地あり)

**施工注意**





LL-5947

巾92cm切売可 ↓93\*\*92cm ウォールナット板目(目地なし)

⚠ 施工注意



LL-5948

防火種別 1-4

不燃

準不燃

表面強化

防かび



LL-5949

巾92cm切売可 ↓124\*\*92cm ウォールナット柃目(目地なし)

⚠ 施工注意



LL-5950

防火種別 1-4

不燃

準不燃

防かび

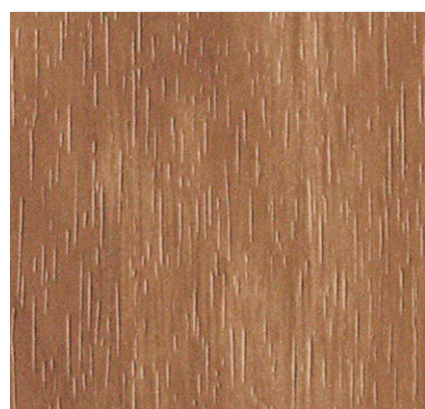

LL-5951

巾92cm切売可 ↓124\*\*92cm ウォールナット板目(目地なし)

⚠ 施工注意

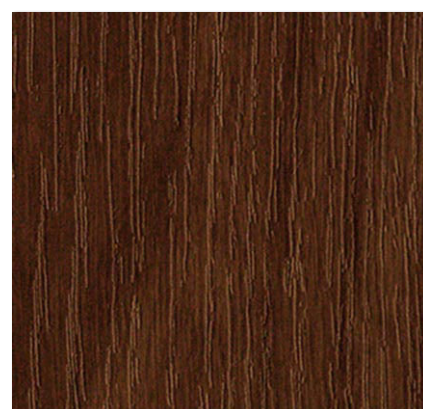

LL-5952

防火種別 1-4

不燃

準不燃

防かび

壁：LL-5956(カウンター：横貼り)



壁：LL-5961





LL-5953 防火種別 1-4 不燃 準不燃  
巾93cm切売可 ↓125↔93cm チーク板柃目(目地なし)  
防かび  
❗ 施工注意



LL-5954 巾93cm切売可 ↓125↔93cm オーク板柃目(目地なし)  
❗ 施工注意



LL-5955 防火種別 1-4 不燃 準不燃  
巾93cm切売可 ↓125↔93cm  
防かび



LL-5956 防火種別 1-4 不燃 準不燃  
巾92cm切売可 ↓124↔92cm チェリー柃目(目地なし)  
防かび  
❗ 施工注意



LL-5957 防火種別 1-4 不燃 準不燃  
巾93cm切売可 ↓125↔93cm オーク板柃目(目地なし)  
防かび  
❗ 施工注意



LL-5958 防火種別 1-4 不燃 準不燃  
巾92cm切売可 ↓124↔92cm ノーチェ柃目(目地なし)  
防かび  
❗ 施工注意



LL-5959 防火種別 1-4 不燃 準不燃  
巾93cm切売可 ↓125↔93cm チェリー板柃目(目地なし)  
防かび  
❗ 施工注意



LL-5960 防火種別 1-4 不燃 準不燃  
巾92.5cm切売可 ↓70↔92.5cm チェリー柃目(目地なし)  
トップコート 表面強化 防かび  
❗ 施工注意



LL-5961 防火種別 1-4 不燃 準不燃  
巾93cm切売可 ↓125↔93cm オーク板柃目(目地なし)  
防かび  
❗ 施工注意

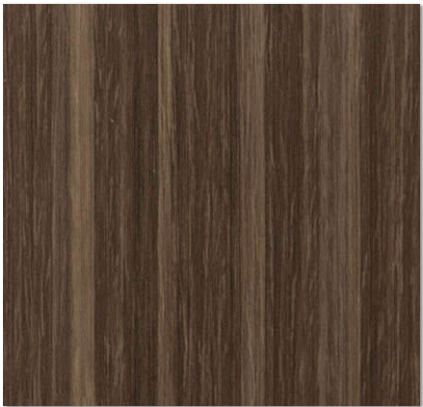

LL-5962 防火種別 1-4 不燃 準不燃  
巾93cm切売可 ↓94↔93cm デザインウッド(目地なし)  
防かび  
❗ 施工注意



LL-5963 巾92cm切売可 ↓93↔92cm ローズウッド柃目(目地なし)  
❗ 施工注意

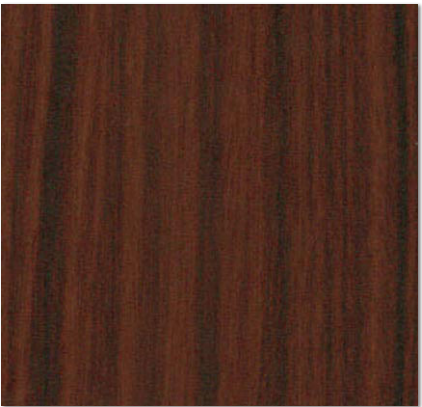

LL-5964 防火種別 1-4 不燃 準不燃  
表面強化 防かび



# 空気や湿気を通して、結露・かび対策

## 1 下地との組合せで調湿効果を発揮

- 空気や湿気を通す壁紙です。
- 石膏ボードなどの吸湿性のある下地へ施工することで、湿気を吸収・放出します。

## 2 調湿ボード下地で、さらに調湿効果アップ

- 普通石膏ボードよりも吸湿性のある調湿石膏ボードに施工することで、調湿効果を最大限に発揮します。

## 3 天井には特に効果的

- 天井は床面と同じ広い面積があり、家具にも隠れないので、効率的に効果を発揮します。

### 壁紙の構造(イメージ図)

通気性・透湿性があるため、石膏ボードなどの吸湿性のある下地へ施工することで、湿気を吸収・放出します。

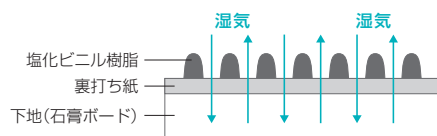

### 吸放湿性(6畳間の壁・天井の場合)

壁紙と下地の組合せによる、6畳間の壁・天井に施工した場合の吸湿量比較です。一般ビニル壁紙は湿気をほとんど通さないで、調湿ボードに施工しても効果はありませんが、通気性壁紙は、普通石膏ボードはもちろん、調湿ボードへの施工で効果を最大限に発揮します。

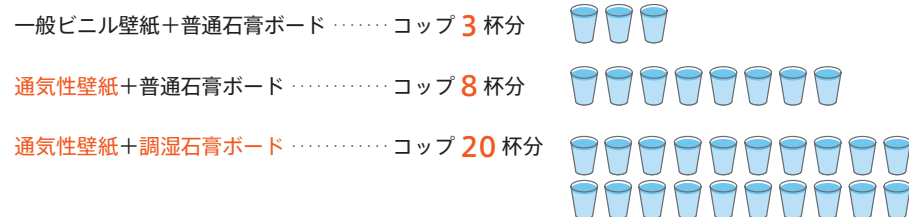

※吸湿量は㎡当たりの吸湿量からの理論値であり、保証値ではありません。

#### おすすめ使用場所

- 湿気がこもりやすく、陽あたりの悪い寝室・クローゼット・北側の部屋
- 湿気が発生しやすいLDK
- 家具などに隠れず面積が大きい天井

### ■使用上のご注意

- 吸湿性のある下地との組合せにより調湿効果が得られます。壁紙単体での調湿効果は期待できません。また、効果は環境や気候などの条件によって異なります。
- 吸湿性があるため、一般ビニル壁紙に比べて水汚れも吸い込みやすい特性があります。水廻りなど頻繁に水や汚れがかかる場所には適しません。

※機能の詳細は、付録の別冊資料をご参照ください。



LL-5965 防火種別 1-4 **不燃** 準不燃  
巾92cm切売可 **通気性** **透湿性** **防かび**  
! 施工注意



LL-5968 防火種別 1-4 **不燃** 準不燃  
巾92cm切売可 ↓12.8↔13.1cm **通気性** **透湿性** **防かび**  
! 施工注意 リフォームお奨め

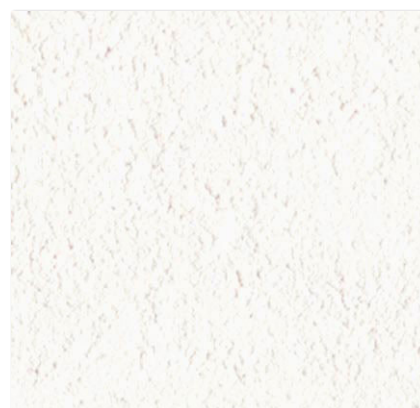

LL-5966 防火種別 1-4 **不燃** 準不燃  
巾92cm切売可 **通気性** **透湿性** **防かび**  
! 施工注意 リフォームお奨め



LL-5969 防火種別 1-4 **不燃** 準不燃  
巾92cm切売可 **通気性** **透湿性** **防かび**  
! 施工注意 リフォームお奨め

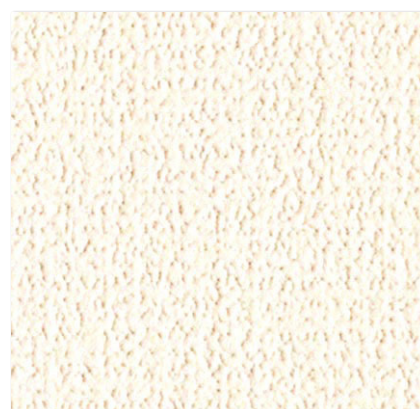

LL-5967 防火種別 1-4 **不燃** 準不燃  
巾92cm切売可 **通気性** **透湿性** **防かび**  
! 施工注意



LL-5970 防火種別 1-4 **不燃** 準不燃  
巾92cm切売可 **通気性** **透湿性** **防かび**  
! 施工注意 リフォームお奨め



# 壁紙がプロジェクタースクリーンに早変わり 映像がキレイに映ります



- おすすめ  
使用場所
- オフィス
  - 学校
  - ホームシアター
  - 商業施設

## プロジェクター用壁紙の特長

- 一般ビニル壁紙と比較し、表面の凹凸が少なく、柄印刷を施していませんので、画像や文字の歪みが少なく、映像の再現性に優れています。
- プロジェクターを使用する度にスクリーンを設置しなくてもすぐに投影が可能です。
- 部屋全体に貼ることで、スクリーンでは不可能な天井等にも投影が可能です。
- プロジェクターを使用していないときは、一般壁紙として使用できます。

### ■一般ビニル壁紙

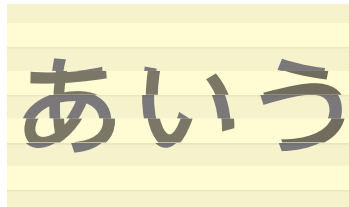

### ■プロジェクター用壁紙

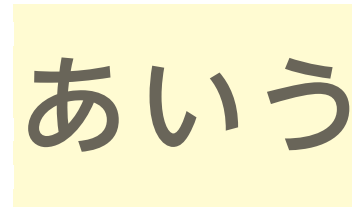

※左図は  
イメージです。

### ■品番ごとの特徴と違い

右表は品番ごとの特徴と違いをまとめたものです。フラットなほど、映像再現性が高くなりますが、下地やジョイントが目立ちやすくなります。あらかじめご了承ください。

品番	映像再現性	防汚性	表面強度	下地・ジョイントの目立ちにくさ
LL-5688	◎	○	△	△
LL-5693	○	○	△	○
LL-5722	◎	○	○	△
LL-5917	◎	◎	◎	△
LL-5971	◎	△	○	△～×
LL-5972	○	△	○	○

### ■デジタル・デコの無地としても

以下2商品はデジタル・デコの基材としても使用されていますので、無地としての組合せも可能です。

LL-5971・・・デジタル・デコ基材記号：T（塩ビフラット）

LL-5972・・・デジタル・デコ基材記号：W（塩ビ石目）

※デジタル・デコの無地部分とは、製造ロットの違いによる色差が生じますのでお含みおください。

※デジタル・デコの詳細につきましてはP.231～P.234をご参照ください。

### ■使用上のご注意

- 映写光が強く当たる時間と頻度によっては、通常使用時と比較して壁紙の劣化が早まる可能性があります。
- 色や動画の再現性は、プロジェクター専用スクリーンに優位性がありますが、プロジェクター本体の性能や周りの明るさによっても見え方が異なります。
- 壁紙には必ずジョイント部分が存在しますので、ジョイント部では文字や映像が若干切れて見える場合があります。

※機能の詳細は、付録の別冊資料をご参照ください。

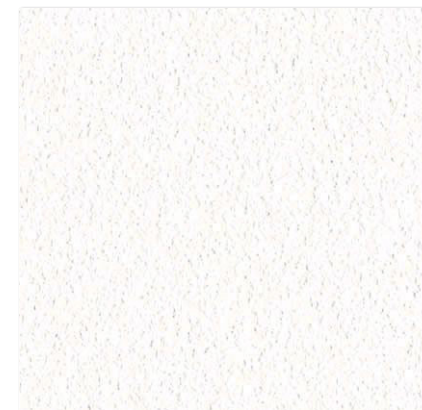

LL-5688 防火種別 1-4 不燃 準不燃  
巾92cm切売可  
! 施工注意  
トップコート 防かび

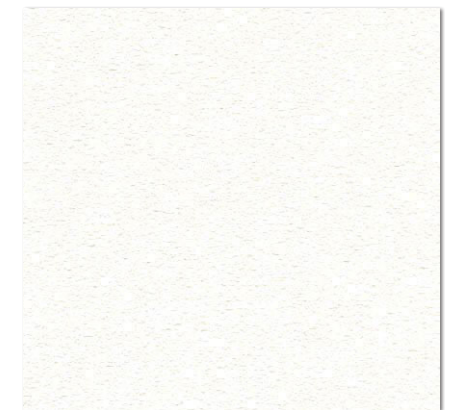

LL-5917 防火種別 1-6 不燃 準不燃  
巾92cm切売可  
! 施工注意  
スーパー強化 汚れ防止  
抗菌 防かび

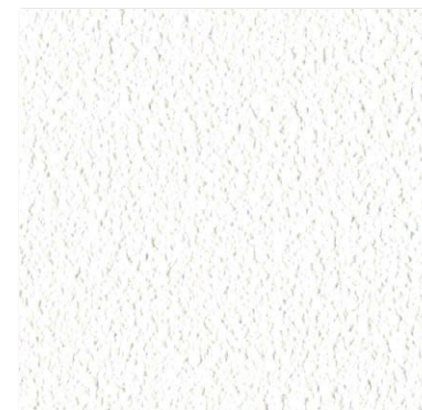

LL-5693 防火種別 1-4 不燃 準不燃  
巾92cm切売可  
トップコート 防かび

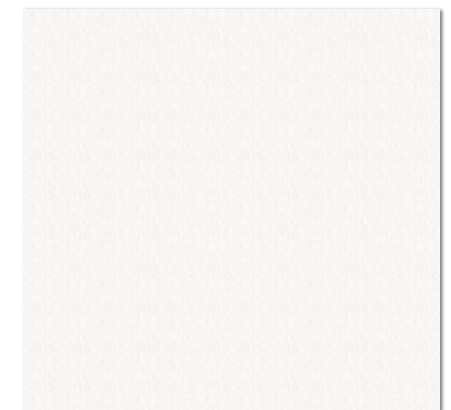

LL-5971 防火種別 1-4 不燃 準不燃  
巾92cm切売可  
! 施工注意  
表面強化 防かび

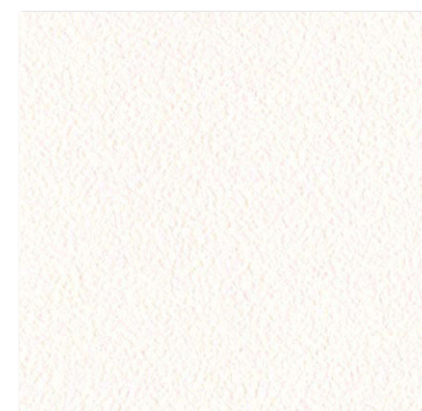

LL-5722 防火種別 1-4 不燃 準不燃  
巾92cm切売可  
! 施工注意  
トップコート 表面強化  
防かび

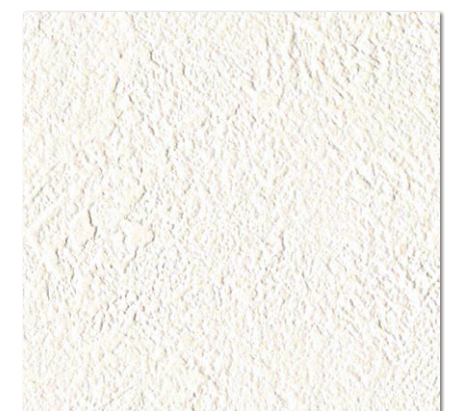

LL-5972 防火種別 1-4 不燃 準不燃  
巾92cm切売可  
表面強化 防かび



# ポーター壁紙一覧

ポーター壁紙は、両端を化粧断ちしてありますのでそのままご使用いただけます。  
1本10m巻ですので、本単位でご注文ください。施工費は割増になりますのであらかじめご了承ください。



LL-5973 防火種別 2-3 準不燃  
↕16cm  
巾9.5cm×10m巻/本売 3,800円/本 防かび



LL-5978 防火種別 1-4 不燃 準不燃  
↕33.3cm  
巾10.5cm×10m巻/本売 4,400円/本 防かび



LL-5983 防火種別 1-4 不燃 準不燃  
↕32cm  
巾12cm×10m巻/本売 4,400円/本 防かび



LL-5988 防火種別 1-4 不燃 準不燃  
↕21.4cm  
巾13.5cm×10m巻/本売 5,000円/本 防かび



LL-5974 防火種別 1-4 不燃 準不燃  
↕32cm  
巾11cm×10m巻/本売 4,400円/本 防かび



LL-5979 防火種別 1-4 不燃 準不燃  
↕33.3cm  
巾10.5cm×10m巻/本売 4,400円/本 防かび



LL-5984 防火種別 1-4 不燃 準不燃  
↕32cm  
巾12cm×10m巻/本売 4,400円/本 防かび



LL-5989 防火種別 1-4 不燃 準不燃  
↕32cm  
巾13cm×10m巻/本売 5,000円/本 防かび



LL-5975 防火種別 2-3 準不燃  
↕32cm  
巾10.5cm×10m巻/本売 4,400円/本 防かび



LL-5980 防火種別 2-3 準不燃  
↕32cm  
巾11cm×10m巻/本売 4,700円/本 防かび



LL-5985 防火種別 1-4 不燃 準不燃  
↕32cm  
巾12cm×10m巻/本売 4,400円/本 防かび

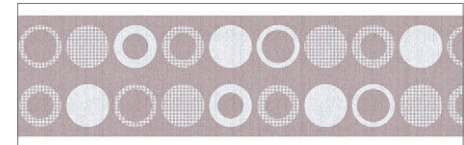

LL-5990 防火種別 1-4 不燃 準不燃  
↕32cm  
巾11cm×10m巻/本売 4,400円/本 防かび



LL-5976 防火種別 1-4 不燃 準不燃  
↕32cm  
巾13.5cm×10m巻/本売 5,500円/本 消臭 抗菌 防かび



LL-5981 防火種別 1-4 不燃 準不燃  
↕21.4cm  
巾11cm×10m巻/本売 4,400円/本 防かび



LL-5986 防火種別 1-4 不燃 準不燃  
↕32cm  
巾12cm×10m巻/本売 4,400円/本 防かび



LL-5991 防火種別 2-3 準不燃  
↕32cm  
巾10.5cm×10m巻/本売 4,400円/本 防かび



LL-5977 防火種別 1-4 不燃 準不燃  
↕32cm  
巾13.5cm×10m巻/本売 5,500円/本 消臭 抗菌 防かび



LL-5982 防火種別 1-4 不燃 準不燃  
↕21.4cm  
巾11cm×10m巻/本売 4,400円/本 防かび



LL-5987 防火種別 1-4 不燃 準不燃  
↕32cm  
巾12cm×10m巻/本売 4,400円/本 防かび



LL-5992 防火種別 1-4 不燃 準不燃  
↕10.7cm  
巾14cm×10m巻/本売 5,000円/本 防かび

不燃



# リリカラ・ジョイナー

特殊掛率

- 取り付けが簡単な壁面用の見切り材です。
- 壁紙のジョイント部分が美しく仕上がります。
- シンプルなデザインで、様々な用途にご使用いただけます。
- アクセント使いや張り分けなど、高級感のある演出に最適です。

施工要領書は別途ご用意しています。  
お近くのリリカラ支店・営業所までお問い合わせください。



平面用ジョイナー(90305)施工例

## 平面用

### ジョイナー



90301 ホワイト 90302 ライト木目 90303 ダーク木目 90304 シルバー 90305 ゴールド

#### 商品断面図

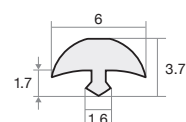

ジョイナー  
90301~90305

特殊掛率 1,100円/本  
巾6mm×高さ3.7mm×長さ1400mm/本売  
素材:ABS樹脂

### アタッチメント



穴開きタイプ

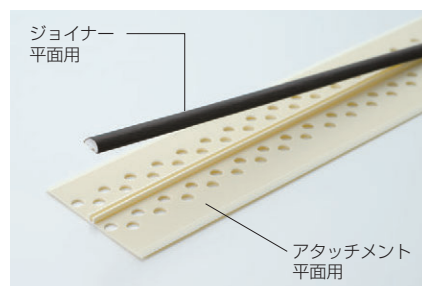

ジョイナー  
平面用

アタッチメント  
平面用

#### 商品断面図

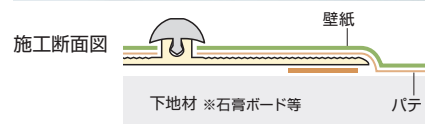
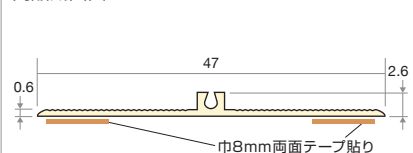

アタッチメント  
90311

特殊掛率 600円/本  
巾47mm×高さ2.6mm×長さ1800mm/本売  
素材:塩化ビニル樹脂

## 出隅用

### ジョイナー



90306 ホワイト 90307 ライト木目 90308 ダーク木目 90309 シルバー 90310 ゴールド

#### 商品断面図

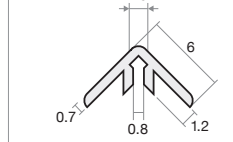

ジョイナー  
90306~90310

特殊掛率 1,200円/本  
巾6mm×高さ6mm×長さ1400mm/本売  
素材:ABS樹脂

### アタッチメント

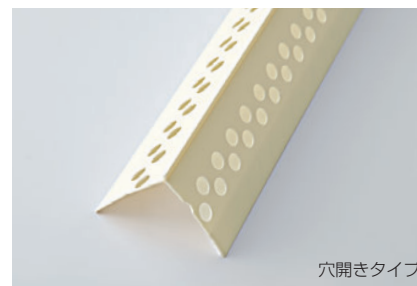

穴開きタイプ

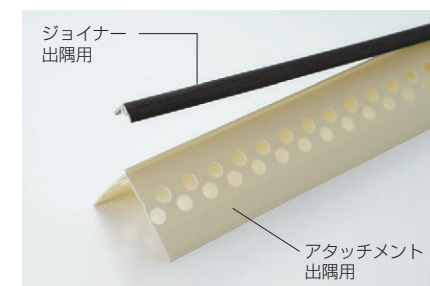

ジョイナー  
出隅用

アタッチメント  
出隅用

#### 商品断面図

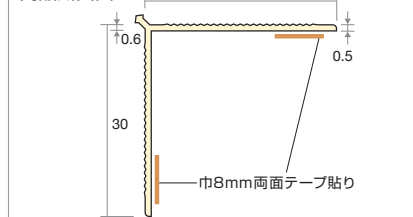

アタッチメント  
90312

特殊掛率 700円/本  
巾30mm×高さ30mm×長さ1800mm/本売  
素材:塩化ビニル樹脂



# DD Digital DECO

リリカラ デジタル・デコ

最新のインクジェットプリント技術で多種多様な空間作りをお手伝いします。

掲載のコンテンツは、リリカラ『デジタル・デコ 単冊ブック』より抜粋したものです。

約300点の全コンテンツ※は単冊ブックでご覧いただけます。

※P175-176に掲載のD8901、D8902、D8903は単冊ブックには掲載されておりません。

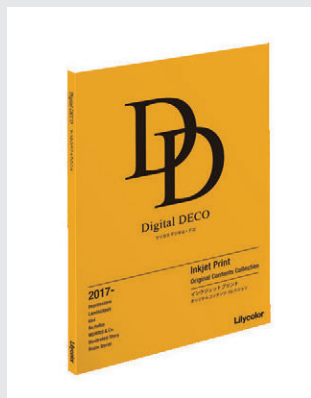

リリカラ『デジタル・デコ 単冊ブック』

## 専用出力基材・価格

※他の一般壁紙には出力できません。

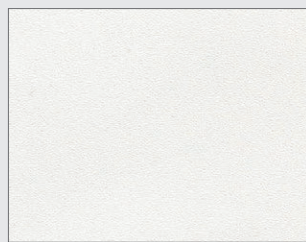

### T 塩ビフラット

LL-5971 (P.228掲載)

不燃 準不燃

防火種別 1-4

素材：塩化ビニル

出力品価格 13,000 円/m **特殊掛率**

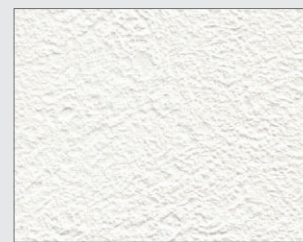

### W 塩ビ石目

LL-5972 (P.228掲載)

不燃 準不燃

防火種別 1-4

素材：塩化ビニル

出力品価格 13,000 円/m **特殊掛率**

塩ビ壁紙以外にも多様な出力基材をご用意。  
オリジナルデータの出力など、カスタムオーダーも承ります。

和紙壁紙

ガラスフィルム

塩ビ化粧シート

ロールスクリーン

## 小林 廉宜 YASUNOBU KOBAYASHI

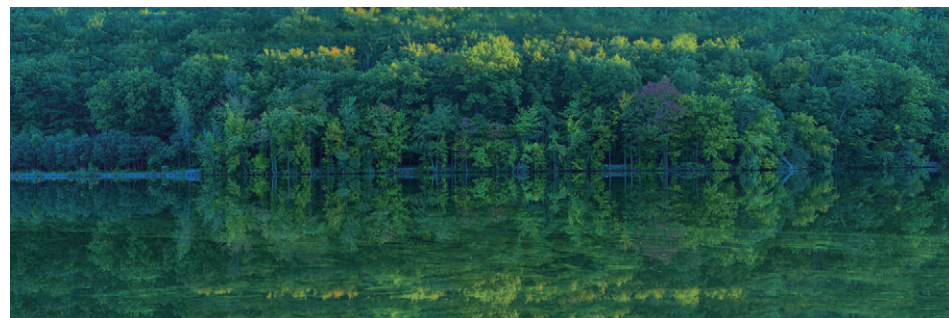

タリータウンの森



D8066～D8074 プリトヴィツェ湖群国立公園

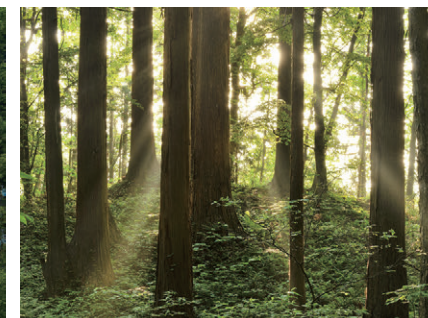

D8075～D8079 仁鮎水沢の森

D8080

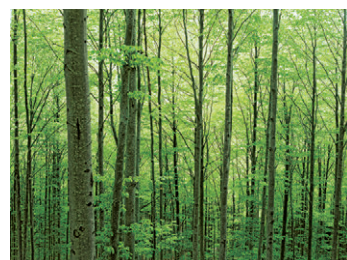

新緑ブナの森

D8083

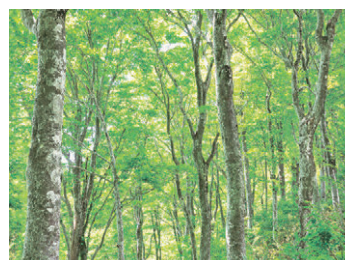

白神山地の森

D8084



バオバブ街道

D8085



初夏のヨセミテ

D8086



D8084



## 心の風景 パノラマイラストレーション



森の白糸 (長野県軽井沢市)

D8089～D8095



かすみ桜 (長野県飯山市)

D8096～D8102

## 富士眺望



富士黎明

D8103



黄昏の残照

D8104

## 富嶽三十六景より



凱風快晴

D8108

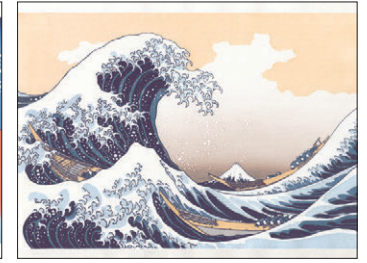

神奈川沖浪裏

D8109



甲州犬目峠

D8110



相州梅沢庄

D8111



## 江戸の染色 えどのそめいろ

世界に誇る日本文様の宝庫「伊勢型紙」。江戸時代、または古来より、染めに用いられた伝統色にインスピレーションを得て現代のインテリアに提案する、kioiブランドの新しいコレクションです。



変わり立涌に菊松葉

D8112



変わり立涌に菊松葉

D8113



葡萄文様

D8114

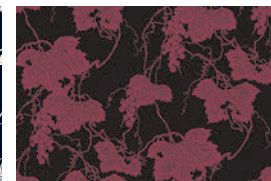

葡萄文様

D8115



亀蔵小紋

D8116

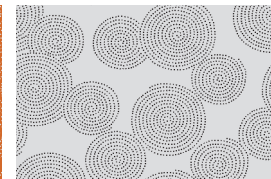

亀蔵小紋

D8117



左右：D8112 中央：D8114



## 伊勢型紙の壁紙

kioi 江戸の染め色・伊勢型紙の壁紙 コレクションは、全57コンテンツ。詳しくはデジタル・デコ 単冊ブックをご覧ください。

ずいんしあま 瑞雲縞合わせ



D8132

くさは 草葉ばかし



D8133

くさは 草葉モダン



D8134

しだかすり 羊歯餅



D8135

ささめ 笹雨



D8136

たてわく きくまつば 変わり立涌に菊松葉

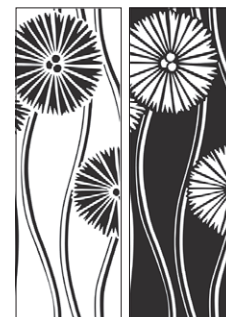

D8137

D8138

うめ 梅づくし



D8139

D8140

さくらがすみ 桜霞

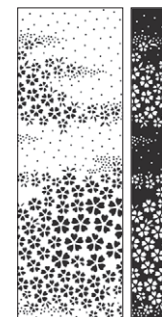

D8141

D8142

しば あたごした 芝 愛宕下



D8143

D8144

えだうめんよう 枝梅文様



D8145

D8146





# Morris Mural Collection

モリス ミュール コレクション

Acorn エイコーン



D8195



D8196

Willow ウィロー



D8197



D8198

Bird & Anemone バード & アネモネ

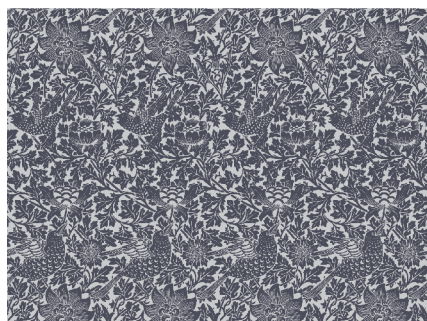

D8201

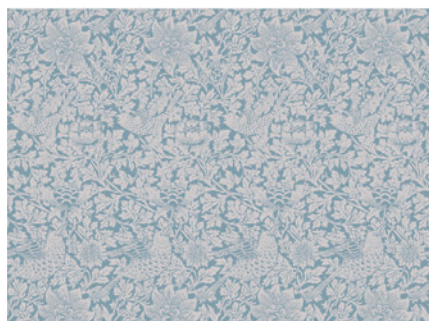

D8202



D8197



# Lotta Kühlhorn

ロッタ・キュールホルン

Apples & Pears

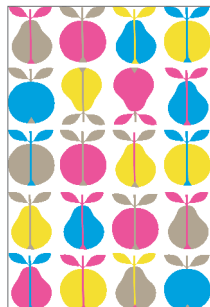

D8234

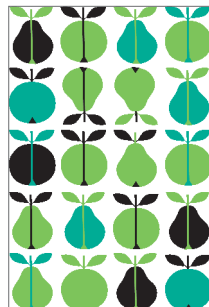

D8235

Going shopping



D8236

Sister



D8237

Meadow



D8238

Retro Wave

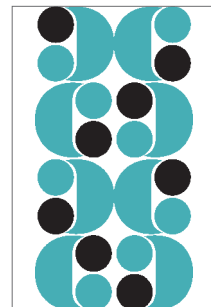

D8239

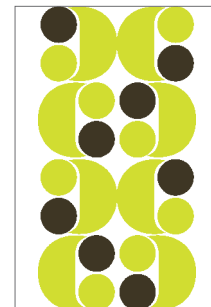

D8240



D8235



# lamina

ラミナ アニマルズ  
animals

tiger

D8245

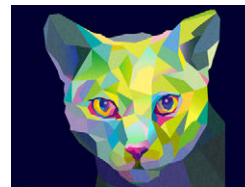

cat

D8246

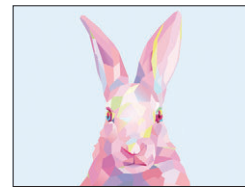

rabbit

D8247

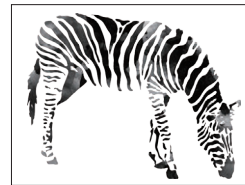

zebra

D8248

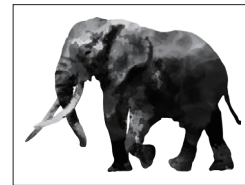

elephant

D8249

# tomoto



池あそび

D8250



ブランコの森

D8251



さくらの木の下で

D8254



D8270・D8271

# miffy



wall paper

Illustrations Dick Bruna © copyright Mercis bv,1953-2019 www.miffy.com

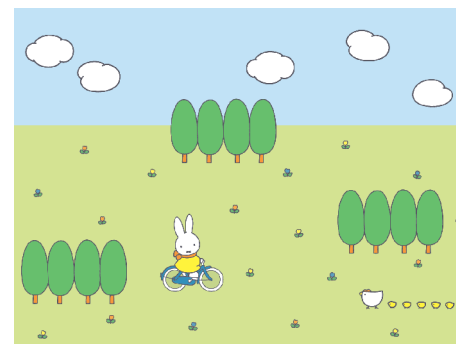

たのしいサイクリング

D8268

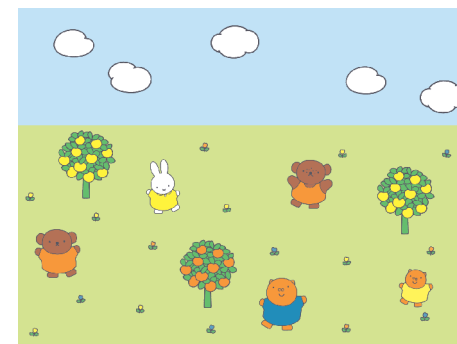

ともだちいっぱいダンスパーティー

D8269

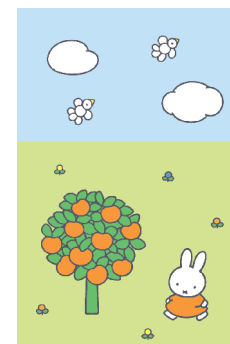

ミッフィーとりんごの木 D8270

D8271

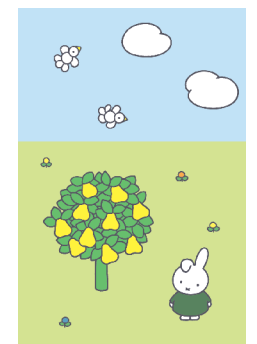

ダーンとなしの木

D8271

# Nature World

ネイチャーワールド

Oasis



D8001～D8003



D8001



D8002

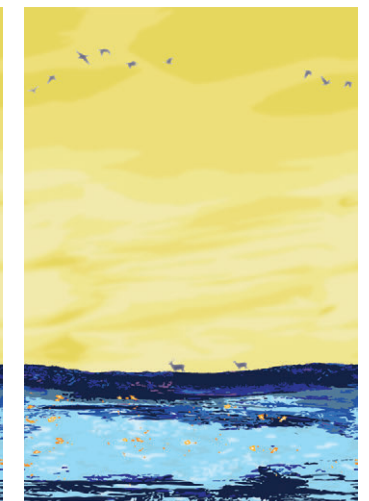

D8003







How to    ご利用の手引き



A 新商品マーク

B 規格・リピート表示

巾は商品の有効巾を表します。リピートは施工糊の水分などによって多少変わりますので、施工の際の目安とお考えください。

C 施工注意 表示について

施工の際に注意が必要です。「施工要領」をご覧ください。  
※「施工注意」の表示には2タイプあります。  
C-1 [規格・リピート表示下] 同柄色違い商品全体が注意対象です。  
C-2 [品番横] その品番のみが注意対象です。

D 防火性能

取得している防火性能を表示しています。壁紙の防火性能は、下地との組み合わせ及び施工方法で決まります。詳しくは付録の別冊資料をご覧ください。

E 機能表示

機能についての詳細は、付録の別冊資料をご覧ください。

F リフォーム推奨品マーク

リフォームでは既存の壁紙を剥がすため、下地に凹凸ができる場合があります。当見本帳では厚みがあり下地の凹凸が目立ちにくい商品にリフォーム推奨品マークを表示しています。

■施工写真について  
施工例写真は、照明の影響や印刷の都合上、実物と多少違って見える場合がありますので、ご了承ください。  
■詳細情報は別冊資料で  
別冊資料には、防火・機能・施工要領・注意事項等、詳しい情報が掲載されています。併せてご参照ください。

塩化ビニル製壁紙の「∞PVC」マーク表示について

平成13年4月1日、「資源の有効な利用の促進に関する法律」（資源有効利用促進法）が施行され、従来の原材料としての再利用（リサイクル）に加えて、新たに廃棄物の発生抑制（リデュース）、部品などの再利用（リユース）対策が追加されました。今回の施行により、塩化ビニル製の建設資材は解体時の分別を容易にするため「∞PVC」マークを表示することが義務づけられました。  
《表示内容》  
「∞PVC」マークは、壁紙裏面の面積1平方メートルごとに1個以上表示します。  
①. 壁紙裏面の表示は、目視で確認できます。  
②. 表示は壁紙表面への色の影響を抑えるため、比較的淡いインクを使用しています。  
③. 剥がした壁紙の裏面にブラックライトを照射させると、表示マークの確認が容易です。

お願い

平成9年12月から「廃棄物の処理及び清掃に関する法律」（廃棄物処理法）が改正されましたので、新見本帳発行に伴い不要になった見本帳につきましても、産業廃棄物としての取り扱いが必要となりました。従いまして、しかるべき資格を有する産業廃棄物処理業者に直接廃棄を委託して頂きますようお願い申し上げます。当業界では、従来同様廃棄物の適切な処理を更に推進していく所存です。貴社の御理解と御協力をお願い申し上げます。  
（一社）日本インテリアファブリックス協会    リリカラ株式会社

リリカラ株式会社 事業所一覧				www.lilycolor.co.jp					
				TEL	FAX				
■東京ショールーム				〒160-8315	東京都新宿区西新宿 7-5-20 2F	03-3366-7824	03-3366-7469		
■大阪ショールーム				〒550-0005	大阪府大阪市西区西本町 2-2-2 なにわ筋中央ビル 6F	06-7670-5125	06-7670-7005		
■福岡ショールーム				〒810-0071	福岡県福岡市中央区那の津 2-6-4 3F	092-714-3835	092-711-1623		
※営業時間および休館日は各ショールームによって異なります。ご来場の際は弊社ホームページよりご確認のうえご来場ください。									
■本社				〒160-8315	東京都新宿区西新宿 7-5-20				
					首都圏営業部	03-3366-7825	03-3366-7853		
					営業開発部	03-3366-7865	03-3369-5715		
横浜営業所				〒222-0033	神奈川県横浜市港北区新横浜 2-17-19 AR 新横浜ビルディング 1F	045-473-9255	045-473-9045		
厚木営業所				〒243-0814	神奈川県厚木市妻田南 2-9-29 サウスコムーネ N105 号	046-295-0435	046-295-0465		
多摩営業所				〒190-0013	東京都立川市富士見町 1-18-15 アテナビル 1F	042-525-6865	042-525-7975		
甲府出張所				〒409-3866	山梨県中巨摩郡昭和町西条 554-1 サンシャイン有泉 105 号	055-275-3945	055-275-4058		
静岡営業所				〒422-8035	静岡県静岡市駿河区宮竹 1-3-18	054-237-9225	054-237-9125		
千葉営業所				〒262-0033	千葉県千葉市花見川区幕張本郷 5-2-11 アトレー幕張 101 号	043-382-3375	043-382-3385		
さいたま営業所				〒330-0856	埼玉県さいたま市大宮区三橋 1-586-2	048-665-4075	048-665-0675		
前橋営業所				〒371-0801	群馬県前橋市文京町 3-6-17	027-221-5815	027-221-5812		
新潟営業所				〒950-0983	新潟県新潟市中央区神道寺 1-16-12	025-244-5885	025-244-5856		
宇都宮営業所				〒320-0827	栃木県宇都宮市花房 3-3-39	028-634-5425	028-634-3929		
水戸営業所				〒311-4153	茨城県水戸市河和田町 169	029-254-8655	029-254-7095		
長野営業所				〒381-0037	長野県長野市西和田 1-9-14	026-241-0245	026-241-0246		
■札幌支店				〒063-0832	北海道札幌市西区発寒 12 条 12-2-20	011-666-2125	011-666-3696		
■東北支店				〒983-0004	宮城県仙台市宮城野区岡田西町 3-10			022-288-3185	022-288-3195
郡山営業所				〒963-8851	福島県郡山市開成 6-157-1 石沢ビル 103 号			024-935-9855	024-935-9875
盛岡営業所				〒020-0866	岩手県盛岡市本宮 2-11-7 浅沼 2 号館 102 号			019-636-2155	019-636-2655
■大阪支店				〒579-8037	大阪府東大阪市新町 11-8			072-947-3005	072-942-7845
京都営業所				〒601-8106	京都府京都市南区上鳥羽北中ノ坪町 7			075-681-9335	075-661-4811
神戸営業所				〒652-0815	兵庫県神戸市兵庫区三川口町 1-2-3			078-651-7145	078-651-7235
北陸営業所				〒921-8801	石川県野々市市御経塚 1-55 オフィス 21 イdealル 105 号			076-294-5825	076-294-5435
名古屋営業所				〒460-0008	愛知県名古屋市中区栄 1-31-41 大井ビル 1F			052-223-3955	052-223-3910
■広島支店				〒738-0021	広島県廿日市市木材港北 5-52			0829-32-4555	0829-32-4700
山口出張所				〒754-0012	山口県山口市小郡船倉町 4-29 上田ビル 102 号			083-974-5185	083-974-5175
岡山営業所				〒700-0972	岡山県岡山市北区上中野 1-16-23 上中野中塚ビル 1F			086-245-6295	086-245-8426
山陰出張所				〒690-0044	島根県松江市浜乃木 2-15-7 サンビビル 1F			0852-60-9435	0852-60-9385
四国営業所				〒761-8071	香川県高松市伏石町 2173-1			087-815-1855	087-865-2445
■九州支店				〒810-0071	福岡県福岡市中央区那の津 2-6-4			092-781-8125	092-711-1623
北九州営業所				〒802-0804	福岡県北九州市小倉南区下城野 2-16-4			093-951-1075	093-922-5197
熊本営業所				〒862-0912	熊本県熊本市東区錦ヶ丘 27-21			096-365-7125	096-368-3756
鹿児島営業所				〒890-0056	鹿児島県鹿児島市下荒田 4-30-5 プレジデントビル下荒田 1F			099-256-8355	099-256-8254
沖縄営業所				〒901-2114	沖縄県浦添市安波茶 1-27-8 大翔ビル 204 号			098-880-0705	098-876-8905
■東京流通センター				〒140-0003	東京都品川区八潮 3-2-33 エフ・プラザ東京 C-1 棟			03-3790-5555	03-3790-5224
■東大阪流通センター				〒579-8037	大阪府東大阪市新町 11-8			072-987-6625	072-988-3325



2019-2022

# LIGHT *Home* and CONTRACT



Lilycolor