SALA

2020-2023

Lilycolor

SALA 紹介サイト

新しいSALA見本帳を
リリカラのWEBサイト
でも閲覧できます。

着せ替えシミュレーション

SALAおすすめカーテンの
シミュレーション。新SALA
から選りすぐりのアイテムを
お試しいただけます。

カラーパレット

好きな色とスタイルを
自由に組合せて。
あなただけの窓辺を。
P.113-116 / P.117-120

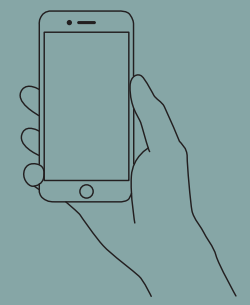

SALA

Curtain
2020-2023

In between coordination

Natural

Casual

Sabria

Modern

Elegance & Classic

Plain

Heritage Colours

Wa

Shakou

One Price

Lace

Liner
Line view
Art Lace YURAGI
Roll Soft
Roll Screen
Roll Screen DUETTA
Pleats Screen
Honeycomb Screen
Wood Blind
Vertical Blind
Function
How to
Web
Information

Natural × Modern

Wallcovering

LL-5081

フラットカーテン LS-62064 (P.52)

Fabric

LS-62064 / LS-62156

Floor Tile

LYT 83689

麻ライクの大胆なチェックが新鮮。
ナチュラルでありながら、モダンでメリハリのある空間に。
こだわりのマテリアルでまとめたブラウンベースの
ナチュラル×モダン。

フラットカーテン LS-62006（P.15）

Natural × Chic

綿のような柔らかな風合いに
真っ白なストライプがアクセント。
イエロー系のドレープとリーフ柄の壁紙、
床は明るい黄みのオークでコーディネート。
柔らかなトーンでまとめたナチュラル×シック。

Wallcovering

LL-5553

Fabric

LS-NP769 / LS-62006

Floor Tile

LYT 83615

In between coordination

Chic × Stylish

Wallcovering

LL-5775

フラットカーテン LS-62062 (P.49)

Fabric

LS-62062 / LS-62162

Floor Tile

LYT 83761

絡み織とプリーツ加工の微妙な立体感が個性的。
カーキ色のドレープに、繊細な織柄のグレイッシュな壁紙と
大胆な石目の床をコーディネート。
イメージは、上質なシック×スタイリッシュ。

Chic × Modern

分繊糸のストライプに花モチーフが施されたデザインで、
コントラストもありながら女性らしいデザインに。
ネイビーのドレープと上質感のあるグレイッシュな壁紙、
グレー系の石目の床材。
明度の対比が印象的な、洗練されたシック×モダン。

フラットカーテン LS-62063（P.51・243）

Wallcovering

LL-5099

Floor Tile

LYT 83754

Fabric

LS-62063 / LS-62159 / タッセル 62702T

In between coordination

Simple × Modern

Wallcovering

LL-5465

フラットカーテン LS-62066 (P.53)

Fabric

LS-62066 / LS-62371

Floor Tile

LYT 83754

ジオメトリック柄のフロントカットと透け感がアクセント。
壁紙と石目の床をシルバーグレーでまとめ、色を引き算。
すっきりとしたシンプル×モダン。

LS-62086 (P.67) / タッセル 62728T

Chic × Feminine

フィルム糸の微妙な光沢が美しいファブリック。
装飾的なアカンサス柄の壁紙と白い木目の床を合わせた
ホワイトベースのインテリア。
上品な印象のシック×フェミニン。

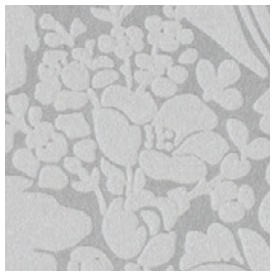

Wallcovering

LL-5573

Fabric

LS-62086

Floor Tile

LYT 83621

Natural

フラットカーテン LS-62001 / ドレープ LS-62161

裾の空き羽織りにクラフト感が漂う、
シンプルなデザインの上質なレースです。

UVカット率 ～50%未満　　プライバシー②

LS-62001＊　ベージュ

LS-62001 / ドレープ LS-62161

柄部分
100cm

LS-62001

LS-62001

生地価格 3,930円/m²（11,800円/m）

生地巾 300cm（ヨコ使い）

Function

組成：ポリエステル100%
リピート：↕300.0cm ↔ ー cm
取扱い表示：リ−30
寸法変化率：水洗い ↕ 0.0% ↔ −0.3%
　　ドライ ↕ 0.0% ↔ 0.0%
（トルコ製）

※素材の特性上、生地表面にネップまたはフシ糸がでる事があります。
　柄部分の糸のとめを少なくしていますので引っ掛けないようご注意ください、

レギュラー縫製　　約2倍ヒダ / タッセルなし

H ＼ W	51～100	～150	～200	～250	～300
～120	28,900	42,600	56,300	70,100	83,800
～140	29,400	43,300	57,300	71,300	85,200
～160	29,900	44,100	58,300	72,500	86,700
～180	30,300	44,800	59,200	73,700	88,100
～200	30,800	45,500	60,200	74,900	89,500
～220	31,400	46,300	61,300	76,200	91,100
～240	31,900	47,100	62,200	77,400	92,500
～260	32,400	47,800	63,200	78,600	94,000
約1.5倍ヒダ	61～120	～200	～266	～333	～400
フラット約1倍ヒダ	91～160	～260	～360	～460	～560

※巾方向を丈として使用するため、巾つなぎの必要がなく美しく仕上ります。　税抜／円

LS-62003 / ドレープ LS-62005

麻のような素材感を追求した、シンプルなストライプ。ベーシックな2配色です。

UVカット率 50〜70%　プライバシー①

LS-62002＊　ナチュラル

UVカット率 50〜70%　プライバシー①

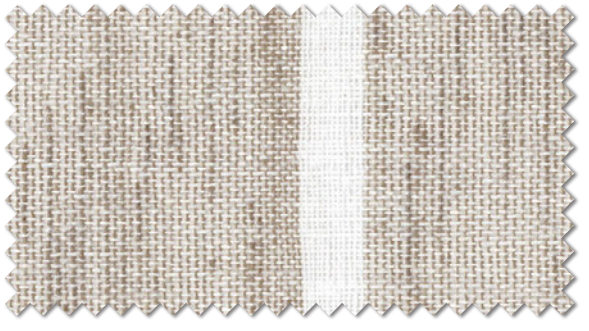

LS-62003＊　グレージュ

LS-62002・62003

生地価格 3,110円/m²（9,200円/m）

生地巾 295cm（ヨコ使い）

組成：ポリエステル100%
リピート：↕ー cm ↔9.0cm
取扱い表示：リ−30
寸法変化率：水洗い↕　0.7% ↔ − 0.2%
　　ドライ↕ − 0.8% ↔ − 0.3%
（トルコ製）

※素材の特性上、生地表面にネップまたはフシ糸がでる事があります。

Style Mark　Function

プレーンシェード　ウォッシャブル

レギュラー縫製

約2倍ヒダ / タッセルなし

H ＼ W	51〜100	〜150	〜200	〜250	〜300
〜120	23,400	34,600	45,700	56,800	67,900
〜140	23,900	35,300	46,600	58,000	69,400
〜160	24,400	36,000	47,600	59,200	70,800
〜180	24,900	36,700	48,600	60,400	72,200
〜200	25,400	37,400	49,500	61,600	73,700
〜220	26,000	38,300	50,600	62,900	75,200
〜240	26,400	39,000	51,600	64,100	76,700
〜255	26,800	39,500	52,300	65,000	77,800
約1.5倍ヒダ	61〜120	〜200	〜266	〜333	〜400

※巾方向を丈として使用するため、巾つなぎの必要がなく美しく仕上ります。　税抜／円

プレーンシェード

ドラム式 / style no.60

H ＼ W	30〜45	〜90	〜140	〜190	〜240
50〜100	22,800	26,700	31,200	35,200	39,900
〜140	26,900	30,800	35,500	39,500	44,500
〜180	30,900	34,900	39,900	43,800	49,000
〜220	35,100	39,000	44,200	48,200	53,500
〜260	39,100	43,100	48,500	52,500	58,000
〜275	43,200	47,200	52,800	56,800	62,600

※ドラム式=仕上り巾39cm以下の場合、仕上り丈は200cmまで。　税抜／円
※コード式価格=ドラム式価格−3,000円
※上記以外の寸法は別冊「お仕立上り価格表」をご覧ください。

LS-62002

LS-62004 / レース LS-62352

LS-62004・62005

生地価格 4,200円/m²（6,300円/m）

生地巾 150cm

組成：ポリエステル100%
リピート：↕ー cm ↔ー cm
取扱い表示：リ−30
寸法変化率：水洗い↕　0.2% ↔　0.0%
　　ドライ↕−0.2% ↔−0.5%
（日本製）

※素材の特性上、生地表面にネップまたはフシ糸がでる事があります。

Style Mark

Function

(イ)

形態安定縫製

約2倍ヒダ / タッセル含む

H ＼ W	68〜150（2巾）	〜225（3巾）	〜300（4巾）	〜375（5巾）	〜450（6巾）
〜120	30,600	44,100	57,500	71,000	84,400
〜140	34,000	49,100	64,200	79,400	94,500
〜160	37,400	54,200	71,000	87,800	104,600
〜180	40,700	59,200	77,700	96,200	114,600
〜200	44,100	64,200	84,400	104,600	124,700
〜220	47,400	69,300	91,100	113,000	134,800
〜240	50,800	74,300	97,800	121,400	144,900
〜260	54,200	79,400	104,600	129,800	155,000
〜280	57,500	84,400	111,300	138,200	165,000
約1.5倍ヒダ	89〜200	〜300	〜400	〜500	

※最大仕上りサイズ：片開きはW270cmまで、両開きはW540cmまで。　税抜／円

プレーンシェード

ドラム式 / style no.60

H ＼ W	30〜45	〜90	〜140	〜190	〜240
50〜100	19,700	23,700	28,200	38,600	43,300
〜140	22,800	26,800	31,600	44,100	49,000
〜180	25,800	29,900	34,900	49,500	54,700
〜220	28,900	33,000	38,200	55,000	60,400
〜260	31,900	36,100	41,500	60,500	66,000
〜300	35,000	39,200	44,800	66,000	71,700

※ドラム式=仕上り巾39cm以下の場合、仕上り丈は200cmまで。　税抜／円
※コード式価格=ドラム式価格−3,000円
※上記以外の寸法は別冊「お仕立上り価格表」をご覧ください。

6色のワタを紡績して作った糸は、シンプルな無地に多彩な表情を添えています。

LS-62004*

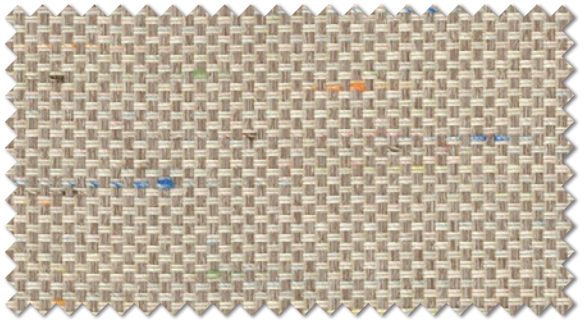

LS-62005*

コーディネートレース LS-62352　P.250参照

ウォッシャブル

LS-62005 / レース LS-62003

フラットカーテン LS-62006 / ドレープ LS-NP769 / 壁紙 LL-5553 / 床材 LYT 83615

空間に馴染む、心地よい白さ。
一枚掛けもおすすめの程よい生地厚です。

UVカット率 70%以上

プライバシー①

LS-62006＊ ホワイト

フラットカーテン LS-62006

LS-62006

生地価格 3,460円/m²（10,400円/m）

生地巾 300cm（ヨコ使い）

Function

組成：ポリエステル100%
リピート：↕ー cm ↔7.5cm
取扱い表示：リ−30
寸法変化率：水洗い↕ 0.0% ↔ −0.2%
ドライ↕ 0.0% ↔ 0.0%
（トルコ製）

※意匠糸のとめを少なくしていますので経糸を引っ掛けないようご注意ください。

レギュラー縫製　約2倍ヒダ / タッセルなし

H ＼ W	51〜100	〜150	〜200	〜250	〜300
〜120	26,000	38,300	50,600	62,900	75,200
〜140	26,400	39,000	51,600	64,100	76,700
〜160	26,900	39,700	52,500	65,300	78,100
〜180	27,400	40,400	53,500	66,500	79,600
〜200	27,900	41,200	54,400	67,700	81,000
〜220	28,500	42,000	55,500	69,000	82,600
〜240	29,000	42,700	56,500	70,200	84,000
〜260	29,400	43,400	57,400	71,400	85,400
約1.5倍ヒダ	61〜120	〜200	〜266	〜333	〜400

※巾方向を丈として使用するため、巾つなぎの必要がなく美しく仕上ります。　税抜／円

ウエイトテープ巻きロック加工 LS-62007 / ドレープ LS-62010 / タッセル 62726T

LS-62007・62008

生地価格 3,460円/m²（10,400円/m）

生地巾 300cm（ヨコ使い）×25m乱

組成：タテ ポリエステル100%　ヨコ ポリエステル81%　リネン19%
リピート：↕ー cm ↔ー cm
取扱い表示：リ-30
寸法変化率：水洗い ↕－0.2% ↔－0.4%　ドライ ↕－0.3% ↔－0.3%
（トルコ製）

※製造上の都合により、生地の反長が短くなります。
天然素材の特性上、素材固有の匂いが多少あります。また、糸の繋ぎや溜りの部分があります。
天然素材の特性上、見本帳掲載の現品生地と色の差異が生じる場合があります。

Function

ウォッシャブル

レギュラー縫製　　約2倍ヒダ / タッセルなし

H ＼ W	51～100	～150	～200	～250	～300
～120	26,000	38,300	50,600	62,900	75,200
～140	26,400	39,000	51,600	64,100	76,700
～160	26,900	39,700	52,500	65,300	78,100
～180	27,400	40,400	53,500	66,500	79,600
～200	27,900	41,200	54,400	67,700	81,000
～220	28,500	42,000	55,500	69,000	82,600
～240	29,000	42,700	56,500	70,200	84,000
～260	29,400	43,400	57,400	71,400	85,400
約1.5倍ヒダ	61～120	～200	～266	～333	～400

※巾方向を丈として使用するため、巾つなぎの必要がなく美しく仕上ります。　税抜／円

麻混のナチュラルな裾ボーダー柄。シンプルで洗練されたデザインです。

UVカット率 50～70%　プライバシー①

LS-62007　ホワイト

UVカット率 50～70%　プライバシー①

LS-62008　ブラウン

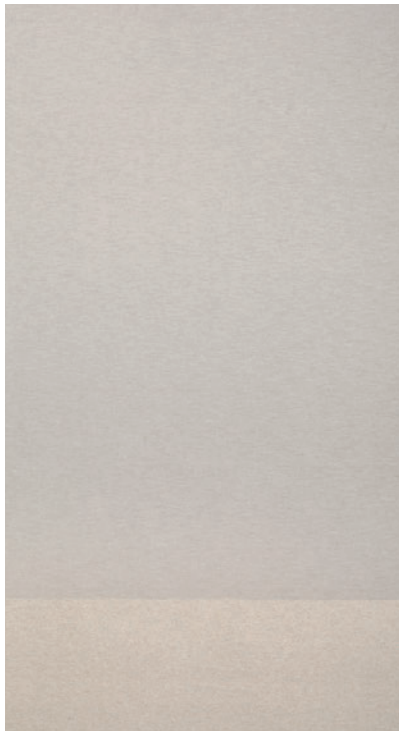

柄部分 53cm

LS-62008

LS-62011 / レース LS-62439

麻のような素材感の無地です。ウォッシャブル&防炎の機能で汎用性が広がります。

LS-62009*

LS-62011*

LS-62010*

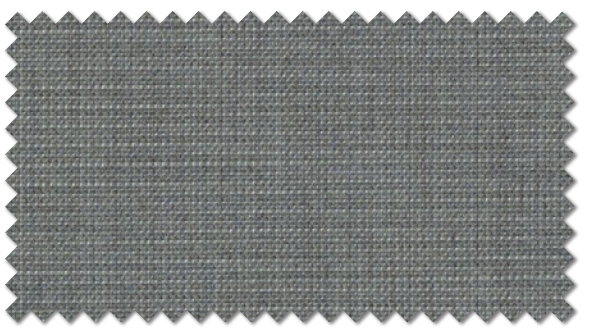

LS-62012*

LS-62009～62012

生地価格 3,330円/m²（5,000円/m）

生地巾 150cm

組成：ポリエステル100%
リピート：↕ー cm ↔ー cm
取扱い表示：リ-30
寸法変化率：水洗い ↕－0.3% ↔　0.0%
　　ドライ ↕－0.2% ↔－0.2%
（日本製）

※風合いを重視した糸を使用していますので、摩擦が加わるとピリングが生じます。

Style Mark

Function

(イ)

形態安定縫製

約2倍ヒダ / タッセル含む

H ＼ W	68～150（2巾）	～225（3巾）	～300（4巾）	～375（5巾）	～450（6巾）
～120	26,000	37,300	48,700	60,000	71,400
～140	28,800	41,600	54,400	67,100	79,900
～160	31,600	45,800	60,000	74,200	88,400
～180	34,500	50,100	65,700	81,300	97,000
～200	37,300	54,400	71,400	88,400	105,500
～220	40,200	58,600	77,100	95,500	114,000
～240	43,000	62,900	82,800	102,600	122,500
～260	45,800	67,100	88,400	109,700	131,000
～280	48,700	71,400	94,100	116,800	139,600
約1.5倍ヒダ	89～200	～300	～400	～500	

※最大仕上りサイズ：片開きはW270cmまで、両開きはW540cmまで。　税抜／円

プレーンシェード

ドラム式 / style no.60

H ＼ W	30～45	～90	～140	～190	～240
50～100	18,300	22,300	26,900	36,000	40,700
～140	21,000	25,000	29,800	40,600	45,500
～180	23,500	27,600	32,600	45,200	50,300
～220	26,200	30,300	35,500	49,800	55,100
～260	28,700	33,000	38,400	54,400	59,900
～300	31,400	35,600	41,300	59,000	64,800

※ドラム式=仕上り巾39cm以下の場合、仕上り丈は200cmまで。　税抜／円
※コード式価格=ドラム式価格－3,000円
※上記以外の寸法は別冊「お仕立上り価格表」をご覧ください。

コーディネートレース LS-62439　P.298参照

ウォッシャブル

LS-62014 / レース LS-62353

LS-62013・62014

生地価格 5,200円/m²（7,800円/m）

生地巾 150cm

組成：ポリエステル100%
リピート：↕46.5cm ↔37.5cm
取扱い表示：リ−30
寸法変化率：水洗い ↕−0.3% ↔ 0.0%
ドライ ↕−0.5% ↔−0.3%
（日本製）

※風通組織の特性上、表面に細かなシワが生じます。

Style Mark

Function

(イ)

形態安定縫製

約2倍ヒダ / タッセル含む

H ＼ W	68〜150（2巾）	〜225（3巾）	〜300（4巾）	〜375（5巾）	〜450（6巾）
〜120	42,000	59,800	78,700	96,500	115,200
〜140	42,000	59,800	78,700	96,500	115,200
〜160	51,000	73,700	96,500	120,300	143,000
〜180	51,000	73,700	96,500	120,300	143,000
〜200	59,800	87,500	115,200	143,000	170,700
〜220	59,800	87,500	115,200	143,000	170,700
〜240	59,800	87,500	115,200	143,000	170,700
〜260	69,700	101,400	134,100	165,800	198,400
〜280	69,700	101,400	134,100	165,800	198,400
約1.5倍ヒダ	89〜200	〜300	〜400	〜500	

※最大仕上りサイズ：片開きはW270cmまで、両開きはW540cmまで。

税抜／円

プレーンシェード

ドラム式 / style no.60

H ＼ W	30〜45	〜90	〜140	〜190	〜240
50〜100	22,700	26,600	31,100	44,300	48,900
〜140	27,000	30,900	35,600	52,000	57,000
〜180	31,200	35,100	40,100	59,200	64,300
〜220	34,800	38,800	44,000	66,300	71,700
〜260	35,600	39,700	45,100	67,500	73,100
〜300	39,900	44,000	49,600	75,300	81,100

※ドラム式=仕上り巾39cm以下の場合、仕上り丈は200cmまで。

税抜／円

※コード式価格=ドラム式価格−3,000円
※上記以外の寸法は別冊「お仕立上り価格表」をご覧ください。

葉のモチーフで2枚の生地を合わせた風通織。生地の表面に柔らかな凹凸が出ます。

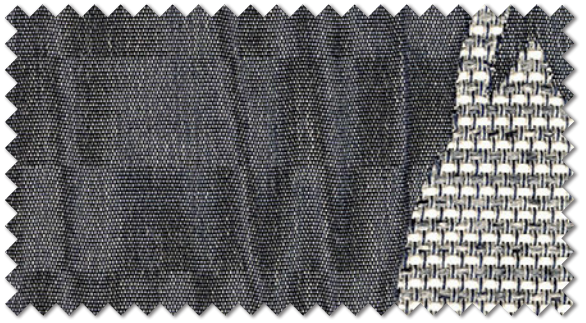

LS-62013*

LS-62014*

コーディネートレース LS-62353 P.250参照

ウォッシャブル

LS-62013 / レース LS-62434 / 壁紙 LL-5240 / 床材 LYT 83626

LS-62015 / レース LS-62364

LS-62015・62016

生地価格 3,730円/m²（5,600円/m）
生地巾 148cm

組成：ポリエステル100%
リピート：↕49.5cm ↔49.5cm
取扱い表示：リ−30
寸法変化率：水洗い ↕ 0.0% ↔ −0.3%
ドライ ↕ 0.0% ↔ −0.3%
（日本製）

※風通組織の特性上、表面に細かなシワが生じます。

Style Mark

Function

形態安定縫製

約2倍ヒダ / タッセル含む

H ＼ W	66〜148（2巾）	〜222（3巾）	〜296（4巾）	〜370（5巾）	〜444（6巾）
〜120	34,100	49,500	64,800	79,500	94,800
〜140	34,100	49,500	64,800	79,500	94,800
〜160	34,100	49,500	64,800	79,500	94,800
〜180	41,800	61,000	79,500	98,700	117,900
〜200	41,800	61,000	79,500	98,700	117,900
〜220	49,500	72,500	94,800	117,900	140,800
〜240	49,500	72,500	94,800	117,900	140,800
〜260	49,500	72,500	94,800	117,900	140,800
〜280	57,200	83,300	110,200	137,000	163,100
約1.5倍ヒダ	87〜192	〜296	〜394	〜493	

※最大仕上りサイズ：片開きはW270cmまで、両開きはW540cmまで。 税抜／円

プレーンシェード

ドラム式 / style no.60

H ＼ W	30〜45	〜90	〜140	〜190	〜240
50〜100	20,400	24,400	36,200	40,000	44,700
〜140	23,800	27,800	42,200	46,000	50,900
〜180	24,600	28,700	43,300	47,200	52,300
〜220	27,900	32,000	49,300	53,100	58,500
〜260	31,200	35,400	55,200	59,100	64,600
〜300	34,500	38,700	61,200	65,000	70,800

※ドラム式=仕上り巾39cm以下の場合、仕上り丈は200cmまで。 税抜／円
※コード式価格=ドラム式価格−3,000円
※上記以外の寸法は別冊「お仕立上り価格表」をご覧ください。

刷毛で描いたような葉のモチーフを、様々な織組織で優しく表現しました。

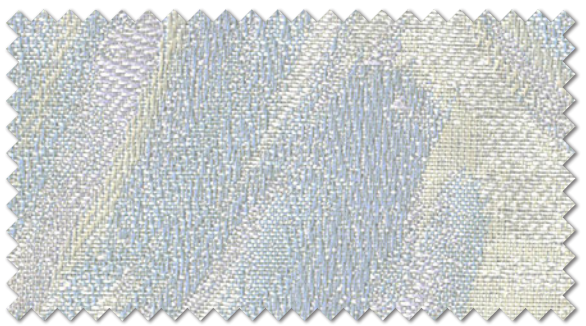

LS-62015＊

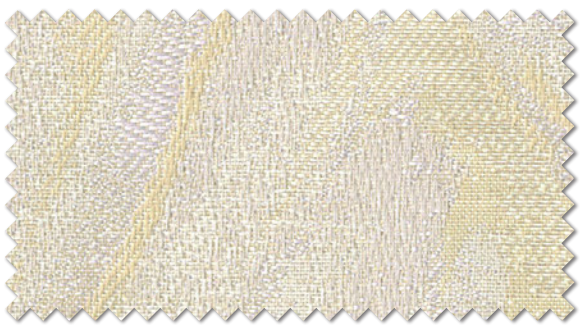

LS-62016＊

コーディネートレース LS-62364 P.257参照

ウォッシャブル

LS-62016

人気の葉のモチーフを、刺繍の様な凸感のある表現で繊細に織り上げました。

LS-62017＊

LS-62018＊

コーディネートレース LS-62354 P.251参照

ウォッシャブル

LS-62018 / レース LS-62354

LS-62017・62018

生地価格 3,730円/m²（5,600円/m）

生地巾 150cm

組成：ポリエステル100%
リピート：↕39.0cm ↔30.0cm
取扱い表示：リ−30
寸法変化率：水洗い↕−0.2% ↔ 0.0%
ドライ↕−0.2% ↔−0.2%
（日本製）

Style Mark

Function

(イ)

形態安定縫製

約2倍ヒダ / タッセル含む

H ＼ W	68〜150（2巾）	〜225（3巾）	〜300（4巾）	〜375（5巾）	〜450（6巾）
〜120	33,600	49,000	63,500	78,900	93,600
〜140	33,600	49,000	63,500	78,900	93,600
〜160	39,700	58,200	75,900	93,600	112,100
〜180	39,700	58,200	75,900	93,600	112,100
〜200	45,900	66,600	88,200	109,000	129,800
〜220	45,900	66,600	88,200	109,000	129,800
〜240	52,100	75,900	99,800	123,600	148,200
〜260	52,100	75,900	99,800	123,600	148,200
〜280	58,200	85,100	112,100	139,000	166,000
約1.5倍ヒダ	89〜200	〜300	〜400	〜500	

※最大仕上りサイズ：片開きはW270cmまで、両開きはW540cmまで。 税抜／円

プレーンシェード

ドラム式 / style no.60

H ＼ W	30〜45	〜90	〜140	〜190	〜240
50〜100	19,000	23,000	27,500	37,200	41,900
〜140	23,800	27,800	32,500	45,500	50,400
〜180	26,600	30,600	35,600	50,500	55,600
〜220	29,400	33,500	38,700	55,500	60,800
〜260	32,200	36,300	41,800	60,500	66,000
〜300	35,000	39,200	44,800	65,500	71,300

※ドラム式=仕上り巾39cm以下の場合、仕上り丈は200cmまで。 税抜／円
※コード式価格=ドラム式価格−3,000円
※上記以外の寸法は別冊「お仕立上り価格表」をご覧ください。

LS-62017

ヴィンテージなインテリアにおすすめの、モール糸が特長のチェックです。

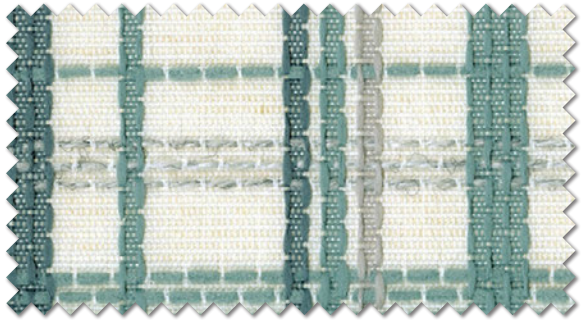

LS-62019*

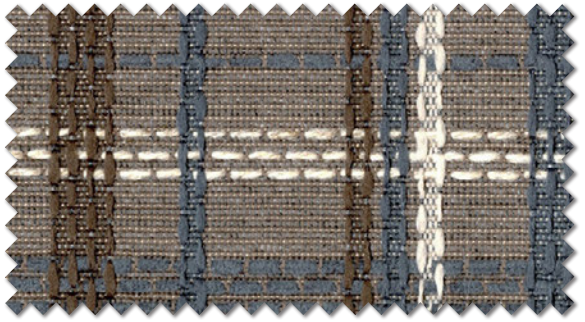

LS-62020*

コーディネートレース LS-62354　P.251参照

ウォッシャブル

LS-62019 / レース LS-62354

LS-62019・62020

生地価格 5,000円/m²（7,500円/m）

生地巾 150cm

組成：ポリエステル100%
リピート：↕10.2cm ↔12.6cm
取扱い表示：リ−30
寸法変化率：水洗い↕ 0.0% ↔ − 0.2%　ドライ↕ 0.0% ↔ − 0.5%
（日本製）

※柄の特性上、柄合わせが若干ずれる事があります。
　風合いを重視した糸を使用していますので、摩擦が加わるとピリングが生じます。

Style Mark

Function

形態安定縫製

約2倍ヒダ / タッセル含む

H ＼ W	68〜150（2巾）	〜225（3巾）	〜300（4巾）	〜375（5巾）	〜450（6巾）
〜120	36,000	51,400	67,600	83,000	98,300
〜140	39,800	57,100	75,300	92,600	110,900
〜160	43,700	63,800	83,000	102,200	122,400
〜180	47,500	69,500	90,600	112,800	133,900
〜200	51,400	75,300	98,300	122,400	145,400
〜220	55,200	81,000	106,000	132,000	157,800
〜240	59,900	86,800	114,700	141,600	169,400
〜260	63,800	92,600	122,400	151,200	180,900
〜280	67,600	98,300	130,100	161,700	192,400
約1.5倍ヒダ	89〜200	〜300	〜400	〜500	

※最大仕上りサイズ：片開きはW270cmまで、両開きはW540cmまで。　税抜／円

プレーンシェード

ドラム式 / style no.60

H ＼ W	30〜45	〜90	〜140	〜190	〜240
50〜100	21,600	25,600	30,100	41,700	46,300
〜140	25,100	29,100	33,900	47,900	52,900
〜180	28,600	32,600	37,600	54,200	59,300
〜220	32,100	36,100	41,300	60,500	65,800
〜260	35,600	39,600	45,000	67,400	72,900
〜300	39,100	43,200	48,800	73,700	79,500

※ドラム式=仕上り巾39cm以下の場合、仕上り丈は200cmまで。　税抜／円
※コード式価格=ドラム式価格−3,000円
※上記以外の寸法は別冊「お仕立上り価格表」をご覧ください。

LS-62020

LS-62021

ナチュラルなベースにモール糸のバックカットがアクセント。一枚掛けでも、無地とコーディネートしても。

UVカット率 50〜70%

プライバシー①

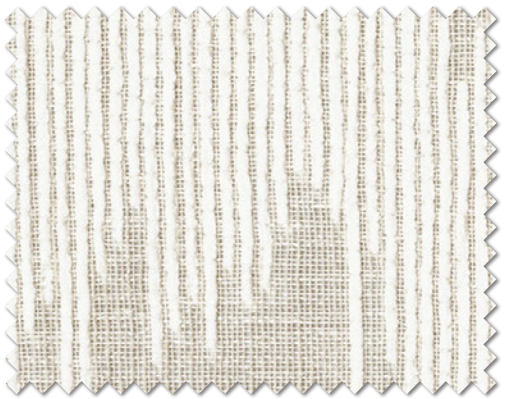

LS-62021 グレージュ

LS-62021

生地価格 4,530円/m²（13,600円/m）

生地巾 300cm（ヨコ使い）

組成：ポリエステル100%
リピート：↕19.3cm ↔33.3cm
取扱い表示：リ−30
寸法変化率：水洗い ↕−0.2% ↔−0.3%
ドライ ↕−0.2% ↔−0.2%
（トルコ製）

Function

形状記憶 形態安定 遮熱 ウォッシャブル

※素材の特性上、生地表面にネップまたはフシ糸がでる事があります。
デリケートな商品のため、表面の糸がほつれることがあります。お取り扱いにはご注意ください。

レギュラー縫製　約2倍ヒダ / タッセルなし

H ＼ W	51〜100	〜150	〜200	〜250	〜300
〜120	32,700	48,200	63,700	79,200	94,800
〜140	33,200	48,900	64,700	80,400	96,200
〜160	33,600	49,600	65,600	81,600	97,600
〜180	34,100	50,400	66,600	82,800	99,100
〜200	34,600	51,100	67,600	84,000	100,500
〜220	35,200	51,900	68,600	85,400	102,100
〜240	35,700	52,600	69,600	86,600	103,500
〜260	36,200	53,400	70,600	87,800	105,000
約1.5倍ヒダ	61〜120	〜200	〜266	〜333	〜400

※巾方向を丈として使用するため、巾つなぎの必要がなく美しく仕上ります。　税抜／円

LS-62022

LS-62023 / レース LS-62436

ヨコ糸のリング糸とミックス糸を、ヘリンボーンで織り上げました。ラフなイメージのナチュラルに。

LS-62022*

LS-62023*

コーディネートレース LS-62436 P.296参照

ウォッシャブル ／ 遮熱

LS-62022・62023

生地価格 4,000円/m²（6,000円/m）

生地巾 150cm

組成：ポリエステル100%
リピート：↕32.2cm ↔25.0cm
取扱い表示：リ−30
寸法変化率：水洗い ↕−0.3% ↔ 0.0%
ドライ ↕−1.0% ↔−0.7%
（日本製）

Style Mark

Function

※素材の特性上、生地表面にネップまたはフシ糸がでる事があります。

形態安定縫製

約2倍ヒダ / タッセル含む

H ＼ W	68〜150（2巾）	〜225（3巾）	〜300（4巾）	〜375（5巾）	〜450（6巾）
〜120	30,400	43,400	56,400	69,300	82,300
〜140	35,300	50,600	66,800	82,300	97,600
〜160	40,200	58,700	77,400	95,200	113,800
〜180	40,200	58,700	77,400	95,200	113,800
〜200	45,800	66,800	87,100	108,200	129,300
〜220	45,800	66,800	87,100	108,200	129,300
〜240	50,600	74,200	97,600	121,200	144,600
〜260	56,400	82,300	108,200	134,100	160,800
〜280	56,400	82,300	108,200	134,100	160,800
約1.5倍ヒダ	89〜200	〜300	〜400	〜500	

※最大仕上りサイズ：片開きはW270cmまで、両開きはW540cmまで。 税抜／円

プレーンシェード

ドラム式 / style no.60

H ＼ W	30〜45	〜90	〜140	〜190	〜240
50〜100	19,900	23,900	28,400	39,000	43,700
〜140	22,900	26,900	31,700	43,800	48,700
〜180	26,900	30,900	35,900	51,100	56,200
〜220	29,300	33,400	38,600	55,800	61,200
〜260	31,700	35,900	41,300	60,100	65,600
〜300	34,700	38,900	44,500	64,800	70,600

※ドラム式=仕上り巾39cm以下の場合、仕上り丈は200cmまで。 税抜／円
※コード式価格=ドラム式価格−3,000円
※上記以外の寸法は別冊「お仕立上り価格表」をご覧ください。

LS-62026 / レース LS-62354

LS-62024・LS-62025・LS-62026

数種類のヨコ糸で織った無地調は、ナチュラルなミックス感が特長。交ざり合う色糸がコーディネートの幅を広げます。

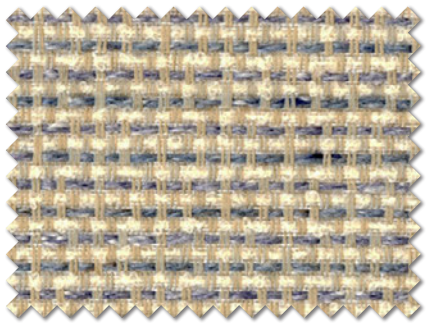

LS-62024＊

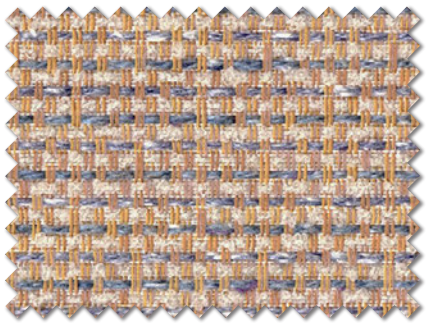

LS-62025＊

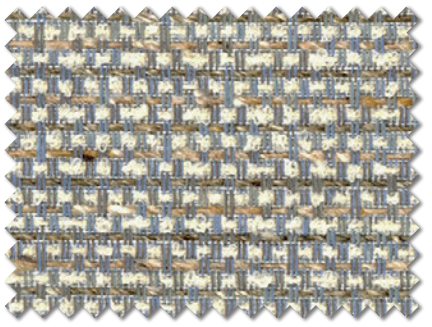

LS-62026＊

コーディネートレース LS-62354 P.251参照

ウォッシャブル

LS-62024～62026

生地価格 3,660円/m²（5,500円/m）

生地巾 150cm

組成：タテ ポリエステル100%
　　ヨコ ポリエステル71% アクリル17% 綿12%
リピート：↕ー cm ↔ ー cm
取扱い表示：リ-30
寸法変化率：水洗い ↕－0.8% ↔－0.5%
　　ドライ ↕－0.8% ↔－0.3%
（日本製）

Style Mark

Function

※素材の特性上、生地表面にネップまたはフシ糸がでる事があります。

レギュラー縫製　約2倍ヒダ / タッセル含む

H ＼ W	68～150（2巾）	～225（3巾）	～300（4巾）	～375（5巾）	～450（6巾）
～120	26,800	38,500	50,200	61,800	73,500
～140	29,700	42,900	56,000	69,100	82,300
～160	32,600	47,200	61,800	76,400	91,000
～180	35,600	51,600	67,700	83,700	99,800
～200	38,500	56,000	73,500	91,000	108,600
～220	41,400	60,400	79,400	98,300	117,300
～240	44,300	64,800	85,200	105,600	126,100
～260	47,200	69,100	91,000	112,900	134,800
～280	50,200	73,500	96,900	120,200	143,600
約1.5倍ヒダ	89～200	～300	～400	～500	～600

税抜／円

プレーンシェード　ドラム式 / style no.60

H ＼ W	30～45	～90	～140	～190	～240
50～100	18,900	22,900	27,400	37,000	41,700
～140	21,700	25,700	30,500	41,900	46,900
～180	24,400	28,500	33,500	46,900	52,000
～220	27,200	31,300	36,500	51,800	57,100
～260	30,000	34,200	39,600	56,700	62,200
～300	32,800	37,000	42,600	61,700	67,400

※ドラム式=仕上り巾39cm以下の場合、仕上り丈は200cmまで。
※コード式価格=ドラム式価格－3,000円
※上記以外の寸法は別冊「お仕立上り価格表」をご覧ください。
税抜／円

LS-62028

LS-62027 / レース LS-62436

大胆な横ボーダーを、ニュアンスあるカラーネップで伸びやかに織り上げました。

LS-62027＊

LS-62028＊

コーディネートレース LS-62436 P.296参照

ウォッシャブル ／ 遮 熱

LS-62027・62028

生地価格 2,930円/m²（4,400円/m）

生地巾 150cm

Function

組成：タテ ポリエステル100%
　　ヨコ 綿46.6% ポリエステル32.8% アクリル20.6%
リピート：↕34.0cm ↔ー cm
取扱い表示：リ−30
寸法変化率：水洗い↕−1.0% ↔−1.0%　ドライ↕−0.8% ↔−0.3%
（日本製）

※横ボーダーの柄のため、縫製の際目曲がりが生じる事があります。天然素材の特性上、素材固有の匂いが多少あります。
　また、糸の繋ぎや溜りの部分があります。素材の特性上、生地表面にネップまたはフシ糸がでる事があります。

レギュラー縫製　　約2倍ヒダ / タッセル含む

W / H	68〜150（2巾）	〜225（3巾）	〜300（4巾）	〜375（5巾）	〜450（6巾）
〜120	24,100	34,700	45,200	55,800	66,200
〜140	28,500	41,400	53,800	66,200	79,300
〜160	28,500	41,400	53,800	66,200	79,300
〜180	32,800	47,600	62,500	76,800	91,700
〜200	32,800	47,600	62,500	76,800	91,700
〜220	37,200	53,800	70,600	87,300	104,700
〜240	41,400	60,000	79,300	97,900	117,100
〜260	41,400	60,000	79,300	97,900	117,100
〜280	45,200	66,200	87,300	108,400	129,500
約1.5倍ヒダ	89〜200	〜300	〜400	〜500	〜600

税抜／円

LS-62029

LS-62029

生地価格 3,500円/m

生地巾 100cm

組成：ポリエステル100%
リピート：↕ー cm ↔10.0cm
取扱い表示：リ-30
寸法変化率：水洗い ↕－1.0% ↔－0.5%
ドライ ↕－0.5% ↔－1.0%
（日本製）

※目よれや目ずれが生じやすいので、ご注意ください。

Function

レギュラー縫製　　約2倍ヒダ / タッセルなし

H ＼ W	45～100（2巾）	～150（3巾）	～200（4巾）	～250（5巾）	～300（6巾）
～120	15,100	22,600	30,100	37,600	45,200
～140	17,000	25,400	33,900	42,300	50,800
～160	18,800	28,200	37,600	47,000	56,400
～180	20,700	31,100	41,400	51,700	62,100
～200	22,600	33,900	45,200	56,400	67,700
～220	24,500	36,700	48,900	61,100	73,400
～240	26,400	39,500	52,700	65,800	79,000
～260	28,200	42,300	56,400	70,500	84,600
～280	30,100	45,200	60,200	75,200	90,300
約1.5倍ヒダ	57～120	～200	～266	～333	～400

税抜／円

絡み織が創り出す文様と優しいカラーが、懐かしい表情のケースメント。

UVカット率 ～50%未満　　プライバシー②

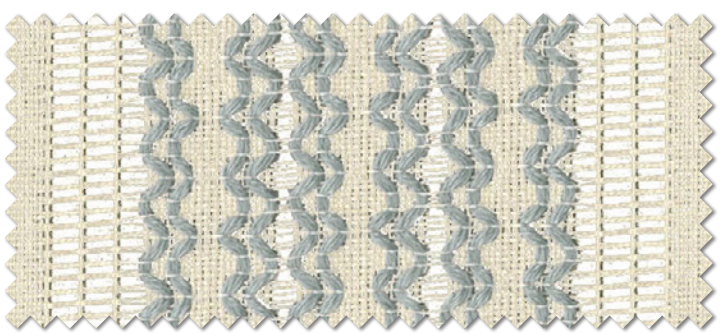

LS-62029　　ブルー

LS-62030～62032

生地価格 3,000円/m²（4,500円/m）

生地巾 150cm

組成：ポリエステル100%
リピート：↕ー cm ↔25.0cm
取扱い表示：リ−30
寸法変化率：水洗い ↕−0.3% ↔ 0.0%
ドライ ↕−0.5% ↔−0.2%
（日本製）

Style Mark

Function

形態安定縫製

約2倍ヒダ / タッセル含む

H ＼ W	68～150（2巾）	～225（3巾）	～300（4巾）	～375（5巾）	～450（6巾）
～120	24,200	34,700	45,300	55,800	66,400
～140	26,800	38,700	50,600	62,400	74,300
～160	29,400	42,600	55,800	69,000	82,200
～180	32,100	46,600	61,100	75,600	90,200
～200	34,700	50,600	66,400	82,200	98,100
～220	37,400	54,500	71,700	88,800	106,000
～240	40,000	58,500	77,000	95,400	113,900
～260	42,600	62,400	82,200	102,000	121,800
～280	45,300	66,400	87,500	108,600	129,800
約1.5倍ヒダ	89～200	～300	～400	～500	

※最大仕上りサイズ：片開きはW270cmまで、両開きはW540cmまで。 税抜／円

プレーンシェード

ドラム式 / style no.60

H ＼ W	30～45	～90	～140	～190	～240
50～100	17,800	21,800	26,400	35,000	39,700
～140	20,300	24,300	29,100	39,200	44,200
～180	22,700	26,800	31,800	43,500	48,600
～220	25,100	29,300	34,500	47,800	53,100
～260	27,500	31,800	37,200	52,000	57,500
～300	30,000	34,300	39,900	56,300	62,100

※ドラム式=仕上り巾39cm以下の場合、仕上り丈は200cmまで。 税抜／円
※コード式価格=ドラム式価格−3,000円
※上記以外の寸法は別冊「お仕立上り価格表」をご覧ください。

LS-62032

LS-62030 / レース LS-62029

麻ライクな糸を織り込んだ、大胆なヘリンボーンをマニッシュな空間に。

LS-62030

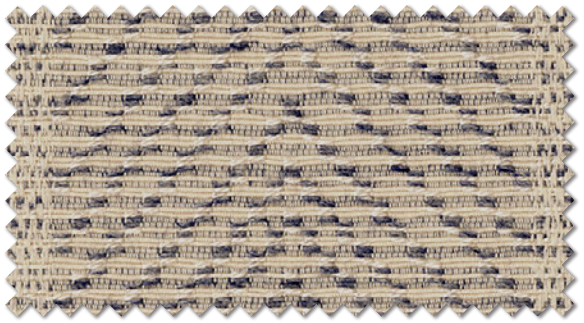

LS-62031

コーディネートレース LS-62029 P.27 / P.295参照

ウォッシャブル

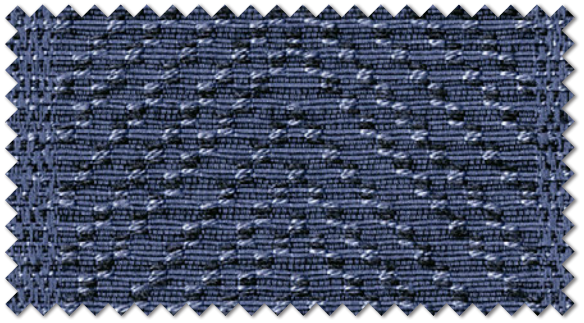

LS-62032

LS-62034 / レース LS-62364

LS-62035

ふっくらとした織組織のぬくもりを感じるジオメトリック。地紋がカジュアル感をプラス。

LS-62033

LS-62034

LS-62035

コーディネートレース LS-62364 P.257参照

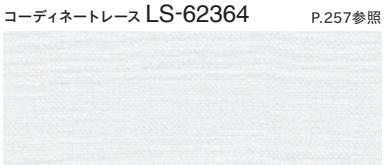

ウォッシャブル

LS-62033～62035

生地価格 3,510円/m²（5,200円/m）

生地巾 148cm

組成：ポリエステル100%
リピート：↕15.8cm ↔7.0cm
取扱い表示：リ−30
寸法変化率：水洗い ↕−0.3% ↔ 0.0%
ドライ ↕−0.5% ↔ 0.0%
（日本製）

※風通組織の特性上、表面に細かなシワが生じます。
柄の特性上、柄合わせが若干ずれる事があります。

Style Mark

Function

形態安定縫製　約2倍ヒダ / タッセル含む

H ＼ W	66～148（2巾）	～222（3巾）	～296（4巾）	～370（5巾）	～444（6巾）
～120	28,800	41,800	54,300	66,600	79,600
～140	30,900	44,700	58,500	72,500	86,300
～160	33,200	48,400	63,700	78,200	93,600
～180	36,100	52,000	68,100	84,000	100,100
～200	40,300	58,500	77,500	95,700	113,900
～220	42,600	62,200	81,900	101,500	121,200
～240	44,700	65,800	86,300	107,400	127,700
～260	47,000	68,700	90,600	113,100	135,000
～280	52,000	76,000	100,100	124,100	148,100
約1.5倍ヒダ	87～192	～296	～394	～493	

※最大仕上りサイズ：片開きはW270cmまで、両開きはW540cmまで。　税抜／円

プレーンシェード　ドラム式 / style no.60

H ＼ W	30～45	～90	～140	～190	～240
50～100	19,000	23,000	33,400	37,300	41,900
～140	22,200	26,200	38,500	42,400	47,400
～180	24,400	28,400	42,400	46,300	51,400
～220	27,500	31,600	48,000	51,900	57,200
～260	29,700	33,900	51,800	55,700	61,300
～300	32,800	37,100	57,500	61,300	67,100

※ドラム式=仕上り巾39cm以下の場合、仕上り丈は200cmまで。　税抜／円
※コード式価格=ドラム式価格−3,000円
※上記以外の寸法は別冊「お仕立上り価格表」をご覧ください。

LS-62039 / レース LS-62365 / タッセル 62715T

LS-62036 · LS-62037 · LS-62038

ストライプがさりげない、ナチュラルカラーの遮光ドレープ。

LS-62036　遮光2級

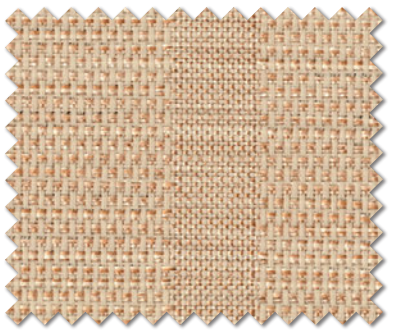

LS-62038　遮光2級

LS-62037　遮光3級

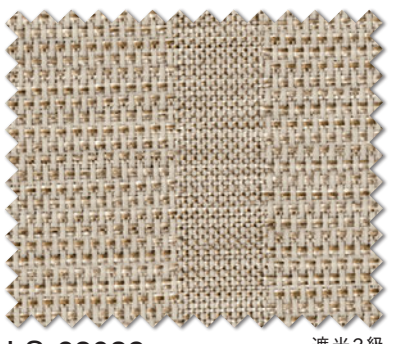

LS-62039　遮光2級

コーディネートレース LS-62365　P.257参照

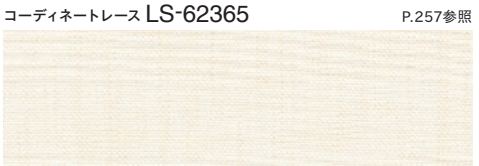

ウォッシャブル

LS-62036～62039

生地価格 3,000円/m²（4,500円/m）

生地巾 150cm

組成：ポリエステル100%
リピート：↕ー cm ↔30.0cm
取扱い表示：リ−30
寸法変化率：水洗い ↕−0.2% ↔ 0.0%
ドライ ↕−0.5% ↔ 0.0%
（日本製）

Style Mark

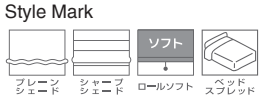

Function

（イ）

形態安定縫製

約2倍ヒダ / タッセル含む

H ＼ W	68～150（2巾）	～225（3巾）	～300（4巾）	～375（5巾）	～450（6巾）
～120	24,200	34,700	45,300	55,800	66,400
～140	26,800	38,700	50,600	62,400	74,300
～160	29,400	42,600	55,800	69,000	82,200
～180	32,100	46,600	61,100	75,600	90,200
～200	34,700	50,600	66,400	82,200	98,100
～220	37,400	54,500	71,700	88,800	106,000
～240	40,000	58,500	77,000	95,400	113,900
～260	42,600	62,400	82,200	102,000	121,800
～280	45,300	66,400	87,500	108,600	129,800
約1.5倍ヒダ	89～200	～300	～400	～500	

※最大仕上りサイズ：片開きはW270cmまで、両開きはW540cmまで。　税抜／円

プレーンシェード

ドラム式 / style no.60

H ＼ W	30～45	～90	～140	～190	～240
50～100	17,800	21,800	26,400	35,000	39,700
～140	20,300	24,300	29,100	39,200	44,200
～180	22,700	26,800	31,800	43,500	48,600
～220	25,100	29,300	34,500	47,800	53,100
～260	27,500	31,800	37,200	52,000	57,500
～300	30,000	34,300	39,900	56,300	62,100

※ドラム式=仕上り巾39cm以下の場合、仕上り丈は200cmまで。　税抜／円
※コード式価格=ドラム式価格−3,000円
※上記以外の寸法は別冊「お仕立上り価格表」をご覧ください。

Casual

salvia Lilycolor

Make good old things new. 古きよきをあたらしく

about Salvia

salvia（サルビア）は2000年からグラフィックデザイナー・セキユリヲが描く図案を活かし、「古きよきをあたらしく」をテーマに、暮らしを豊かにするモノづくりを続けています。2009年スウェーデンでテキスタイルを学んだ作品からは、華やかだけれど強すぎない、北欧の美しい風景が表現されています。海外にもファンが多く、著書も多数発表。

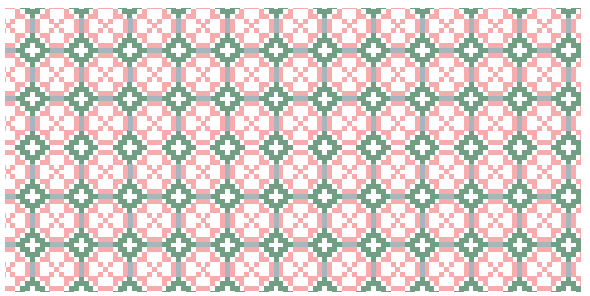

すみれ

62040 / 62041 / 62042
［p35.36］

元はスウェーデンに伝わる刺繍の図案として作った模様。伝統的な刺繍や編み物の図案は方眼紙を使い幾何学的に制作しました。北欧の厳しい冬が終わり、淡いピンクや紫色のすみれの中を散歩できる季節が始まった歓びを表現しています。

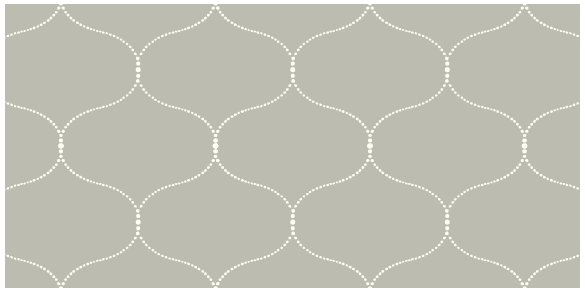

かすみ

62043 / 62044
［p37.38］

カーテンの発表に当たり、リリカラと共同で取り組んだ刺繍のレース。麻のような生地に、ゆったりとした曲線をステッチで描いています。雲のようなパターンの奥に、淡くうっすらと景色が見える様子からかすみをイメージしました。

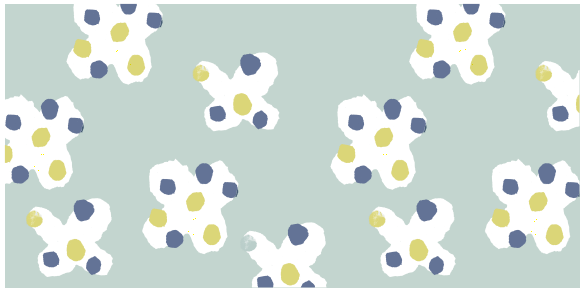

ちょうちょ

62045 / 62046
［p39.40］

スウェーデンの南東にある細長い島・エーランド島。小麦畑が一面に広がり、羊や牛がのんびりと草を食べて暮らす島には、春から夏にかけて、色とりどりの花が咲き乱れます。そこにひらひらと蝶が舞う様子を描きました。

みずうみ

62047 / 62048
［p41.42］

7~8月は完全休暇で、湖畔の小さな家で読書をしたりして静かに過ごすのがスカンジナビアの夏休み。フィンランド各地に点在し、人々の安らぎの場として愛されている湖の美しさを、シンプルに線を削ぎ落として表現しました。

LS-62042 / レース LS-62140 / ファブリックパネル LS-62042・LS-62041

LS-62041 / タッセル 62726T

Sabrina Lilycolor
すみれ　LS-62040～62042

生地価格 4,800円/m²（7,200円/m）
生地巾 150cm

組成：ポリエステル100%
リピート：↕2.0cm ↔2.0cm
取扱い表示：リ−30
寸法変化率：水洗い↕−0.3% ↔−0.3%　ドライ↕−0.3% ↔0.0%
（日本製）

※縫製の際、目曲がりが生じる場合があります。
　素材の特性上、生地表面にネップまたはフシ糸がでる事があります。

Style Mark

Function

すみれの柄を表情ある糸で織り上げました。北欧風の配色で大人カジュアルに。

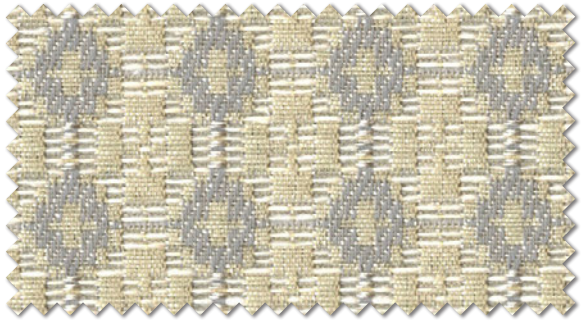

LS-62040＊

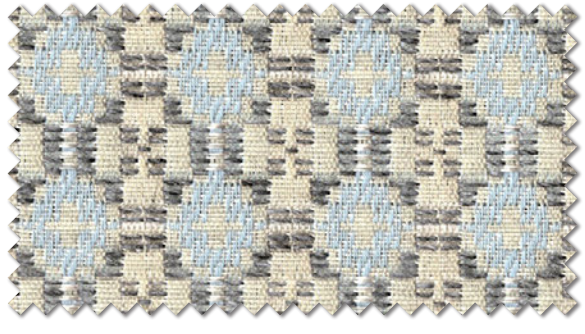

LS-62042＊

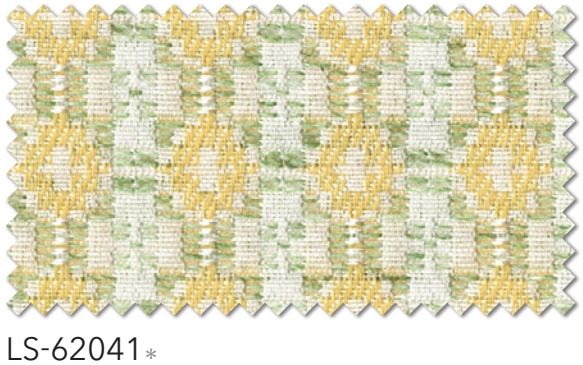

LS-62041＊

形態安定縫製

約2倍ヒダ / タッセル含む

H ＼ W	68～150（2巾）	～225（3巾）	～300（4巾）	～375（5巾）	～450（6巾）
～120	33,900	48,800	63,600	78,500	93,400
～140	37,600	54,300	71,100	87,800	104,600
～160	41,300	59,900	78,500	97,100	115,700
～180	45,000	65,500	86,000	106,400	126,900
～200	48,800	71,100	93,400	115,700	138,000
～220	52,500	76,700	100,800	125,000	149,200
～240	56,200	82,200	108,300	134,300	160,400
～260	59,900	87,800	115,700	143,600	171,500
～280	63,600	93,400	123,200	152,900	182,700
約1.5倍ヒダ	89～200	～300	～400	～500	

※最大仕上りサイズ：片開きはW270cmまで、両開きはW540cmまで。　税抜／円

プレーンシェード

ドラム式 / style no.60

H ＼ W	30～45	～90	～140	～190	～240
50～100	20,700	24,600	29,200	40,400	45,100
～140	24,100	28,100	32,800	46,500	51,400
～180	27,400	31,400	36,400	52,600	57,700
～220	30,800	34,900	40,100	58,600	64,000
～260	34,200	38,300	43,700	64,700	70,200
～300	37,600	41,700	47,300	70,800	76,600

※ドラム式=仕上り巾39cm以下の場合、仕上り丈は200cmまで。　税抜／円
※コード式価格=ドラム式価格−3,000円
※上記以外の寸法は別冊「お仕立上り価格表」をご覧ください。

LS-62041・LS-62040

LS-62044 / ドレープ LS-62012

LS-62043

LS-62044・LS-62043

上質感あるステッチの刺繍。柔らかなラインが
描くシンプルナチュラルなデザイン。

UVカット率 ～50%未満

プライバシー②

LS-62043＊ ナチュラル

UVカット率 50～70%

プライバシー②

LS-62044＊ グレー

LS-62044

Salvia Lilycolor

かすみ LS-62043・62044

生地価格 3,800円/m²（11,400円/m）

生地巾 300cm（ヨコ使い）×20m乱

Style Mark　Function

組成：ポリエステル100%
リピート：↕300.0cm ↔21.5cm
取扱い表示：リ−30
寸法変化率：水洗い ↕−0.3% ↔−0.3%　ドライ ↕−0.3% ↔−0.3%
（トルコ製）

※製造上の都合により、生地の反長が短くなります。横並びの柄のため、縫製の際目曲がりが生じる事があります。
刺繍のため、裏面にカットした糸が5ミリ程度残る事があります。また、目よれや目ずれが生じやすいので、ご注意ください。
素材の特性上、生地表面にネップまたはフシ糸がでる事があります。

レギュラー縫製　約2倍ヒダ / タッセルなし

H ＼ W	51～100	～150	～200	～250	～300
～120	28,100	41,400	54,700	68,000	81,300
～140	28,500	42,100	55,700	69,200	82,800
～160	29,000	42,800	56,600	70,400	84,200
～180	29,500	43,500	57,600	71,600	85,700
～200	30,000	44,300	58,500	72,800	87,100
～220	30,600	45,100	59,600	74,100	88,700
～240	31,100	45,800	60,600	75,300	90,100
～260	31,500	46,500	61,500	76,500	91,500
約1.5倍ヒダ	61～120	～200	～266	～333	～400

※巾方向を丈として使用するため、巾つなぎの必要がなく美しく仕上ります。　税抜／円

プレーンシェード　ドラム式 / style no.60

H ＼ W	30～45	～90	～140	～190	～240
50～100	43,100	46,600	51,200	54,600	59,300
～140	44,000	47,600	52,300	55,900	60,800
～180	44,800	48,400	53,500	57,100	62,200
～220	45,700	49,400	54,600	58,300	63,700
～260	46,500	50,300	55,800	59,600	65,100
～280	47,400	51,300	56,900	60,800	66,600

※ドラム式=仕上り巾39cm以下の場合、仕上り丈は200cmまで。　税抜／円
※コード式価格=ドラム式価格−3,000円
※上記以外の寸法は別冊「お仕立上り価格表」をご覧ください。

LS-62046 / レース LS-62419 / プレーンシェード 60-62046

ダブルシェード（プレーン+プレーン）65-62045+62419

Sakura Lilycolor
ちょうちょ LS-62045・62046

生地価格 3,200円/m²（4,800円/m）
生地巾 150cm

組成：ポリエステル100%
リピート：↕60.5cm ↔50.0cm
取扱い表示：リ−30
寸法変化率：水洗い↕−0.2% ↔−0.2%
ドライ↕ 0.2% ↔−0.2%
（日本製）

Style Mark

Function

(イ)

形態安定縫製

約2倍ヒダ / タッセル含む

H ＼ W	68〜150（2巾）	〜225（3巾）	〜300（4巾）	〜375（5巾）	〜450（6巾）
〜120	28,800	41,200	53,600	66,000	78,400
〜140	28,800	41,200	53,600	66,000	78,400
〜160	37,000	53,600	70,200	86,700	103,900
〜180	37,000	53,600	70,200	86,700	103,900
〜200	37,000	53,600	70,200	86,700	103,900
〜220	45,300	66,000	86,700	108,000	128,700
〜240	45,300	66,000	86,700	108,000	128,700
〜260	45,300	66,000	86,700	108,000	128,700
〜280	53,600	78,400	103,900	128,700	153,600
約1.5倍ヒダ	89〜200	〜300	〜400	〜500	

※最大仕上りサイズ：片開きはW270cmまで、両開きはW540cmまで。 税抜／円

プレーンシェード

ドラム式 / style no.60

H ＼ W	30〜45	〜90	〜140	〜190	〜240
50〜100	18,500	22,600	27,100	36,000	40,700
〜140	21,900	26,000	30,700	42,100	47,000
〜180	25,300	29,300	34,400	48,100	53,300
〜220	26,200	30,300	35,500	49,400	54,700
〜260	29,500	33,700	39,100	55,400	61,000
〜300	32,900	37,200	42,800	61,500	67,300

※ドラム式=仕上り巾39cm以下の場合、仕上り丈は200cmまで。 税抜／円
※コード式価格=ドラム式価格−3,000円
※上記以外の寸法は別冊「お仕立上り価格表」をご覧ください。

ちょうちょとドットが舞う優しいデザイン。子供部屋だけでなく保育園などにもおすすめです。

LS-62045＊ 遮光2級

LS-62046＊ 遮光2級

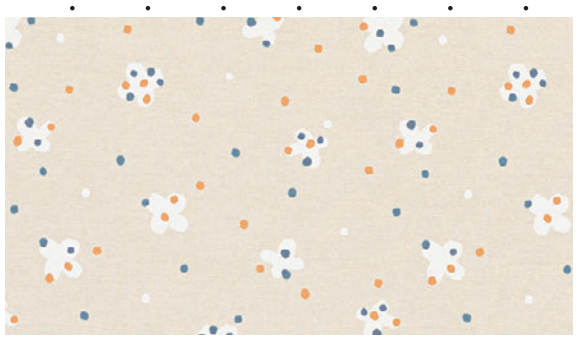

LS-62045 （1目盛10cm）

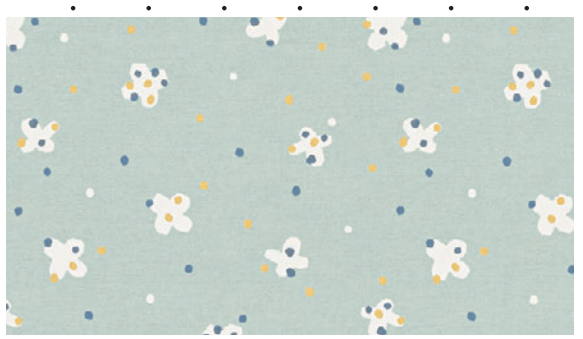

LS-62046 （1目盛10cm）

LS-62045・LS-62046

LS-62047 / レース LS-62365

プレーンシェード 60-62048

大胆な丸モチーフを、高密度ジャカードで丁寧に表現しました。

LS-62047＊

LS-62047　（1目盛10cm）

LS-62048＊

LS-62048　（1目盛10cm）

Salvia Lilycolor

みずうみ LS-62047・62048

生地価格 4,000円/m²（6,000円/m）

生地巾 150cm

組成：ポリエステル100%
リピート：↕37.5cm ↔ 50.0cm
取扱い表示：リ−30
寸法変化率：水洗い ↕ − 0.2% ↔ 0.3%
　　ドライ ↕　0.2% ↔ 0.2%
（日本製）

※縫製の際、目曲がりが生じる場合があります。

Style Mark

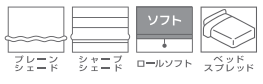

Function

形態安定縫製

約2倍ヒダ / タッセル含む

H ＼ W	68〜150（2巾）	〜225（3巾）	〜300（4巾）	〜375（5巾）	〜450（6巾）
〜120	34,400	49,900	64,500	79,800	95,200
〜140	34,400	49,900	64,500	79,800	95,200
〜160	40,200	58,700	76,500	95,200	113,100
〜180	40,200	58,700	76,500	95,200	113,100
〜200	46,600	67,700	88,800	110,600	131,600
〜220	46,600	67,700	88,800	110,600	131,600
〜240	52,200	76,500	100,800	125,100	149,400
〜260	52,200	76,500	100,800	125,100	149,400
〜280	58,700	86,300	113,100	140,600	168,100
約1.5倍ヒダ	89〜200	〜300	〜400	〜500	

※最大仕上りサイズ：片開きはW270cmまで、両開きはW540cmまで。　税抜／円

プレーンシェード

ドラム式 / style no.60

H ＼ W	30〜45	〜90	〜140	〜190	〜240
50〜100	21,000	24,900	29,500	41,000	45,700
〜140	24,000	27,900	32,700	46,300	51,200
〜180	26,900	30,900	35,900	51,100	56,200
〜220	29,900	33,900	39,100	56,300	61,700
〜260	32,300	36,400	41,800	61,100	66,600
〜300	35,200	39,400	45,000	66,400	72,100

※ドラム式=仕上り巾39cm以下の場合、仕上り丈は200cmまで。　税抜／円
※コード式価格=ドラム式価格−3,000円
※上記以外の寸法は別冊「お仕立上り価格表」をご覧ください。

LS-62050 / レース LS-62372

LS-62049 / レース LS-62372

幾何柄とボーダーをナチュラルに組み合わせました。リビングや子供部屋に。

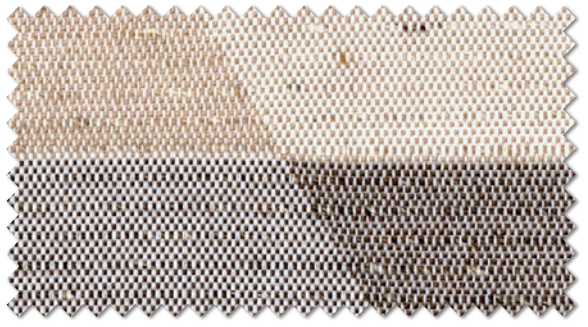

LS-62049*

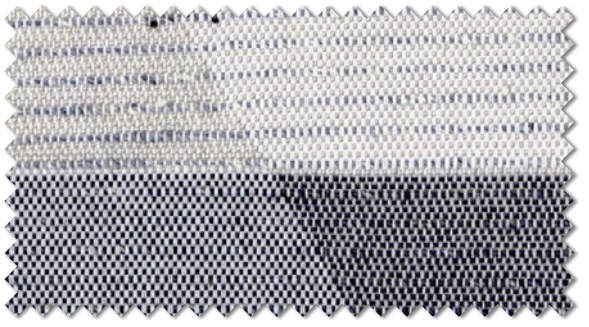

LS-62050*

コーディネートレース LS-62372　P.261参照

ウォッシャブル ／ 遮 熱

LS-62049・62050

生地価格 2,800円/m²（4,200円/m）

生地巾 150cm

組成：タテ ポリエステル100%
　　ヨコ ポリエステル78% アクリル12% 綿10%
リピート：↕41.0cm ↔50.0cm
取扱い表示：リ−30
寸法変化率：水洗い↕−0.2% ↔−0.2%
　　ドライ↕−0.3% ↔−0.2%
（日本製）

※横ボーダーの柄のため、縫製の際目曲がりが生じる事があります。
　素材の特性上、生地表面にネップまたはフシ糸がでる事があります。
　風合いを重視した糸を使用していますので、摩擦が加わるとピリングが生じます。

Function

ウォッシャブル

レギュラー縫製　　約2倍ヒダ / タッセル含む

W / H	68〜150（2巾）	〜225（3巾）	〜300（4巾）	〜375（5巾）	〜450（6巾）
〜120	22,800	32,900	42,500	52,100	62,400
〜140	27,600	40,100	52,100	64,800	76,800
〜160	27,600	40,100	52,100	64,800	76,800
〜180	32,900	47,300	62,400	76,800	91,700
〜200	32,900	47,300	62,400	76,800	91,700
〜220	37,700	55,200	72,000	89,300	106,800
〜240	37,700	55,200	72,000	89,300	106,800
〜260	42,500	62,400	82,100	101,300	121,200
〜280	42,500	62,400	82,100	101,300	121,200
約1.5倍ヒダ	89〜200	〜300	〜400	〜500	〜600

税抜／円

手作りの温かみを感じる、素朴な表情の
チェックです。

LS-62051

LS-62052

LS-62053

LS-62052 / レース LS-62364

コーディネートレース LS-62364　P.257参照

ウォッシャブル

LS-62051

LS-62053 / レース LS-62364

LS-62051～62053

生地価格 3,300円/m

生地巾 100cm

組成：タテ ポリエステル100%
　　ヨコ ポリエステル50% アクリル50%
リピート：↕30.3cm ↔20.0cm
取扱い表示：リ−30
寸法変化率：水洗い ↕−0.5% ↔ 0.0%
　　ドライ ↕−0.5% ↔ 0.0%
（日本製）

※柄の特性上、柄合わせが若干ずれる事があります。

Function

形状記憶　形態安定　ウォッシャブル

形態安定縫製　　約2倍ヒダ / タッセル含む

H ＼ W	45～100（2巾）	～150（3巾）	～200（4巾）	～250（5巾）	～300（6巾）
～120	20,000	28,400	36,900	45,300	53,800
～140	20,000	28,400	36,900	45,300	53,800
～160	22,800	32,600	42,500	52,400	62,700
～180	25,600	36,900	48,200	59,900	71,200
～200	25,600	36,900	48,200	59,900	71,200
～220	28,400	41,100	53,800	67,000	79,600
～240	31,200	45,300	59,900	74,000	88,100
～260	31,200	45,300	59,900	74,000	88,100
～280	34,100	49,600	65,500	81,100	96,600
約1.5倍ヒダ	57～120	～200	～266	～333	～400

※最大仕上りサイズ：片開きはW270cmまで、両開きはW540cmまで。　税抜／円

フラットカーテン LS-62055 / レース LS-62420

LS-62054 / レース LS-62420

軽やかなグラデーションとボーダーで、爽やかカジュアルな印象に。

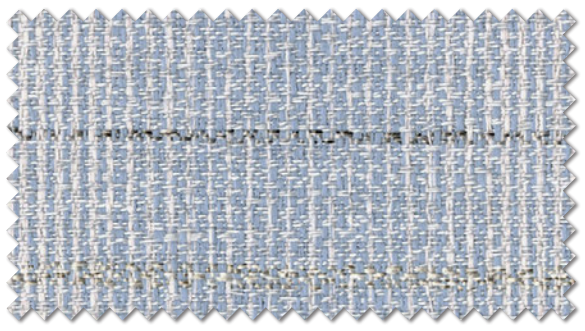

LS-62054＊

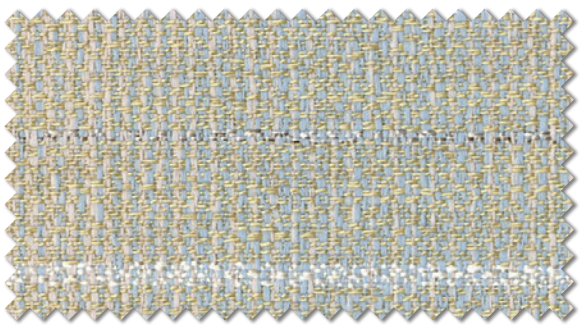

LS-62055＊

コーディネートレース LS-62420 P.289参照

ウォッシャブル ／ 遮 熱 ／ 超耐光 ／ ミラー

LS-62054・62055

生地価格 3,200円/m²（4,800円/m）

生地巾 150cm

組成：ポリエステル100%
リピート：↕6.0cm ↔25.0cm
取扱い表示：リ−30
寸法変化率：水洗い↕−0.2% ↔−0.2%
ドライ↕ 0.0% ↔−0.3%
（日本製）

※柄の特性上、柄合わせが若干ずれる事があります。

Style Mark

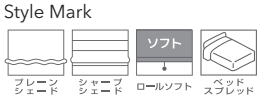

Function

形態安定縫製　約2倍ヒダ / タッセル含む

H ＼ W	68〜150（2巾）	〜225（3巾）	〜300（4巾）	〜375（5巾）	〜450（6巾）
〜120	26,000	37,000	48,100	59,100	70,800
〜140	28,000	40,400	52,800	65,300	77,700
〜160	31,500	45,900	59,700	73,500	88,100
〜180	34,300	49,500	64,600	79,800	95,600
〜200	36,300	52,800	69,400	86,000	102,500
〜220	39,800	58,400	76,300	94,200	112,900
〜240	42,600	61,900	81,200	100,500	120,500
〜260	44,600	65,300	86,000	106,700	127,400
〜280	48,100	70,800	92,900	114,900	137,800
約1.5倍ヒダ	89〜200	〜300	〜400	〜500	

※最大仕上りサイズ：片開きはW270cmまで、両開きはW540cmまで。　税抜／円

プレーンシェード　ドラム式 / style no.60

H ＼ W	30〜45	〜90	〜140	〜190	〜240
50〜100	18,100	22,100	26,700	35,600	40,300
〜140	21,100	25,200	29,900	40,400	45,400
〜180	23,600	27,700	32,700	44,900	50,000
〜220	25,800	29,900	35,100	49,000	54,300
〜260	28,700	32,900	38,300	53,800	59,400
〜300	31,200	35,500	41,100	58,300	64,100

※ドラム式=仕上り巾39cm以下の場合、仕上り丈は200cmまで。　税抜／円
※コード式価格=ドラム式価格−3,000円
※上記以外の寸法は別冊「お仕立上り価格表」をご覧ください。

LS-62060 / レース LS-62029 / タッセル 62725T

ホッとする素材感の遮光カーテン。
ホームスパンのようなざっくりとした表情が魅力。

LS-62056　遮光2級

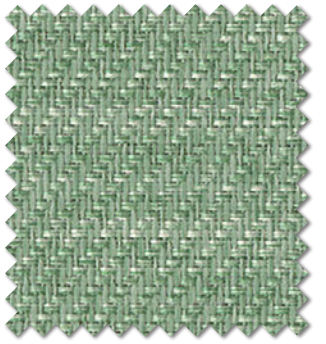

LS-62059　遮光2級

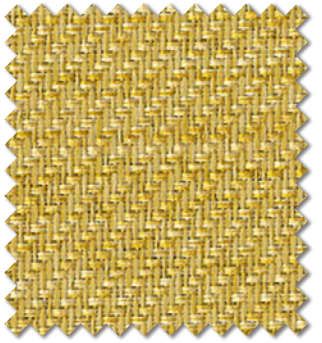

LS-62057　遮光2級

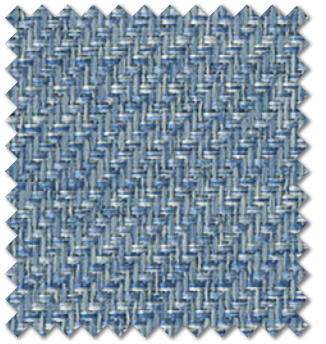

LS-62060　遮光2級

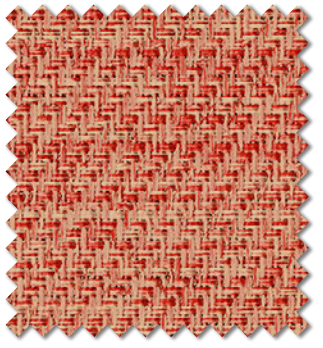

LS-62058　遮光2級

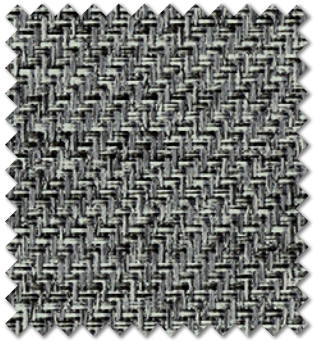

LS-62061　遮光2級

コーディネートレース LS-62029　P.27 / P.295参照

ウォッシャブル

LS-62056～62061

生地価格 2,800円/m²（4,200円/m）
生地巾 150cm

組成：ポリエステル100%
リピート：↕ー cm ↔ ー cm
取扱い表示：リ−30
寸法変化率：水洗い ↕ 0.0% ↔ 0.0%
　　ドライ ↕ 0.0% ↔ 0.0%
（日本製）

Style Mark

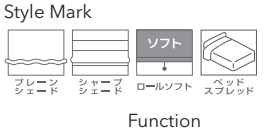

Function

形態安定縫製

約2倍ヒダ / タッセル含む

H ＼ W	68～150（2巾）	～225（3巾）	～300（4巾）	～375（5巾）	～450（6巾）
～120	23,100	33,200	43,200	53,300	63,400
～140	25,600	36,900	48,300	59,600	71,000
～160	28,100	40,700	53,300	65,900	78,500
～180	30,600	44,500	58,400	72,200	86,100
～200	33,200	48,300	63,400	78,500	93,600
～220	35,700	52,100	68,400	84,800	101,200
～240	38,200	55,800	73,500	91,100	108,800
～260	40,700	59,600	78,500	97,400	116,300
～280	43,200	63,400	83,600	103,700	123,900
約1.5倍ヒダ	89～200	～300	～400	～500	

※最大仕上りサイズ：片開きはW270cmまで、両開きはW540cmまで。　税抜／円

プレーンシェード

ドラム式 / style no.60

H ＼ W	30～45	～90	～140	～190	～240
50～100	17,500	21,500	26,100	34,400	39,100
～140	19,800	23,900	28,700	38,400	43,400
～180	22,100	26,300	31,300	42,500	47,600
～220	24,500	28,700	33,900	46,500	51,900
～260	26,800	31,000	36,500	50,600	56,100
～300	29,100	33,400	39,100	54,700	60,400

※ドラム式=仕上り巾39cm以下の場合、仕上り丈は200cmまで。　税抜／円
※コード式価格=ドラム式価格−3,000円
※上記以外の寸法は別冊「お仕立上り価格表」をご覧ください。

Modern

フラットカーテン LS-62062 / ドレープ LS-62162 / 壁紙 LL-5775 / 床材 LYT 83761

フラットカーテン LS-62062 / 壁紙 LL-5775 / 床材 LYT 83761

ウェーブ状のプリーツ加工を施した
ケースメントは、一枚掛けもおすすめです。

UVカット率 50〜70%　　プライバシー②

LS-62062＊　ブラウン

LS-62062

生地価格 4,000円/m²（12,000円/m）

生地巾 300cm（ヨコ使い）

Function

組成：ポリエステル100%
リピート：↕ー cm ↔6.0cm
取扱い表示：リ−30
寸法変化率：水洗い↕　0.3% ↔　0.0%
　　ドライ↕−0.2% ↔−2.8%
（トルコ製）

※素材の特性上、生地表面にネップまたはフシ糸がでる事があります。加工の特性上、伸縮する場合があります。

レギュラー縫製　　約2倍ヒダ / タッセルなし

H ＼ W	51〜100	〜150	〜200	〜250	〜300
〜120	29,300	43,200	57,200	71,100	85,000
〜140	29,800	44,000	58,100	72,300	86,400
〜160	30,300	44,700	59,100	73,500	87,900
〜180	30,800	45,400	60,000	74,700	89,300
〜200	31,200	46,100	61,000	75,900	90,800
〜220	31,800	47,000	62,100	77,200	92,300
〜240	32,300	47,700	63,000	78,400	93,800
〜260	32,800	48,400	64,000	79,600	95,200
約1.5倍ヒダ	61〜120	〜200	〜266	〜333	〜400

※巾方向を丈として使用するため、巾つなぎの必要がなく美しく仕上ります。　税抜／円

フラットカーテン LS-62063 / 床材 LYT 83754

ゆらぐ糸に浮かび上がる花のモチーフ。シックモダンな空間を引き立てます。

UVカット率 50〜70%

プライバシー①

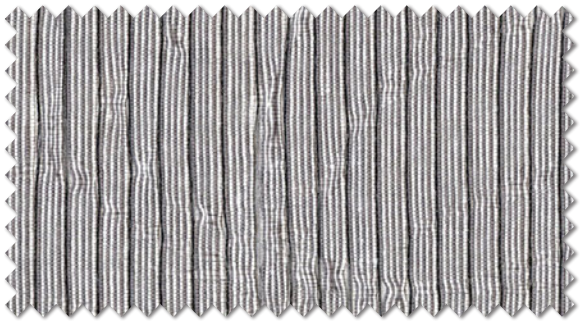

LS-62063＊ ブラック

LS-62063 （1目盛10cm）

LS-62063

生地価格 4,600円/m²（13,800円/m）

生地巾 300cm（ヨコ使い）

組成：ポリエステル100%
リピート：↕58.0cm ↔65.0cm
取扱い表示：リ−30
寸法変化率：水洗い ↕−0.3% ↔−0.2%
ドライ ↕ 0.0% ↔−0.5%
（トルコ製）

Function

ウォッシャブル

※分繊糸の特性上張りが強くプリーツ性が劣ります。また、目よれや目ずれが生じやすいので、ご注意ください。
製法上表面に細かなシワが生じます。

レギュラー縫製　約2倍ヒダ / タッセルなし

H ＼ W	51〜100	〜150	〜200	〜250	〜300
〜120	33,100	48,800	64,500	80,300	96,000
〜140	33,600	49,500	65,500	81,500	97,400
〜160	34,100	50,300	66,500	82,700	98,900
〜180	34,500	51,000	67,400	83,900	100,300
〜200	35,000	51,700	68,400	85,100	101,700
〜220	35,600	52,500	69,500	86,400	103,300
〜240	36,100	53,300	70,400	87,600	104,700
〜260	36,600	54,000	71,400	88,800	106,200
約1.5倍ヒダ	61〜120	〜200	〜266	〜333	〜400
フラット約1倍ヒダ	91〜160	〜260	〜360	〜460	〜560

※巾方向を丈として使用するため、巾つなぎの必要がなく美しく仕上ります。　税抜／円

LS-62064

フラットカーテン LS-62064 / ドレープ LS-62156 / 壁紙 LL-5081 / 床材 LYT 83689

素材感たっぷりの大胆なチェックです。心地よい落ち着きのあるカラーが特長です。

UVカット率 50〜70%

プライバシー①

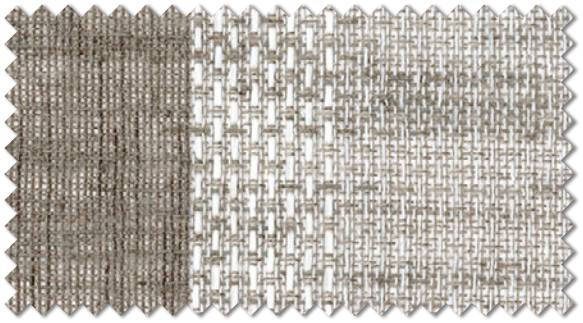

LS-62064＊ グレー

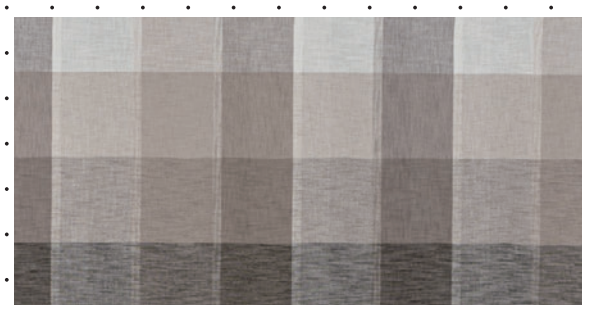

LS-62064 （1目盛10cm）

LS-62064

生地価格 3,460円/m²（10,400円/m）

生地巾 300cm（ヨコ使い）

組成：ポリエステル100%
リピート：↕300.0cm ↔90.0cm
取扱い表示：リ−30
寸法変化率：水洗い ↕−0.3% ↔−0.2%
ドライ ↕−0.3% ↔−0.2%
（トルコ製）

※横並びの柄のため、縫製の際目曲がりが生じる事があります。

Style Mark

プレーンシェード

Function

形状記憶 形態安定 ウォッシャブル

レギュラー縫製 約2倍ヒダ / タッセルなし

H ＼ W	51〜100	〜150	〜200	〜250	〜300
〜120	26,000	38,300	50,600	62,900	75,200
〜140	26,400	39,000	51,600	64,100	76,700
〜160	26,900	39,700	52,500	65,300	78,100
〜180	27,400	40,400	53,500	66,500	79,600
〜200	27,900	41,200	54,400	67,700	81,000
〜220	28,500	42,000	55,500	69,000	82,600
〜240	29,000	42,700	56,500	70,200	84,000
〜260	29,400	43,400	57,400	71,400	85,400
約1.5倍ヒダ	61〜120	〜200	〜266	〜333	〜400

※巾方向を丈として使用するため、巾つなぎの必要がなく美しく仕上ります。 税抜／円

プレーンシェード ドラム式 / style no.60

H ＼ W	30〜45	〜90	〜140	〜190	〜240
50〜100	40,500	44,000	48,600	52,100	56,800
〜140	41,400	45,000	49,700	53,400	58,300
〜180	42,200	45,900	50,900	54,600	59,700
〜220	43,100	46,800	52,000	55,800	61,200
〜260	43,900	47,700	53,200	57,100	62,600
〜280	44,700	48,700	54,300	58,300	64,100

※ドラム式=仕上り巾39cm以下の場合、仕上り丈は200cmまで。 税抜／円
※コード式価格=ドラム式価格−3,000円
※上記以外の寸法は別冊「お仕立上り価格表」をご覧ください。

フラットカーテン LS-62065 / LS-62066 / レース フラットカーテン LS-62371 / 壁紙 LL-5465 / 床材 LYT 83754

フラットカーテン LS-62066

フロントカットで透ける幾何柄が繊細です。
一枚掛けでも、レースと合わせても軽やかな装い。

LS-62065＊

LS-62066＊

コーディネートレース LS-62371 P.258参照

ウォッシャブル

LS-62065・62066

生地価格 5,300円/m
生地巾 100cm

組成：ポリエステル100%
リピート：↕63.0cm ↔25.0cm
取扱い表示：リ−30
寸法変化率：水洗い ↕−0.2% ↔−0.3%
ドライ ↕−0.2% ↔ 0.0%
（日本製）

Style Mark

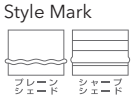

Function

※製法の特性上、表面にカットしたタテ糸が残る場合があります。
製法の特性上、柄部分に織りムラが生じる場合があります。

形態安定縫製　約2倍ヒダ / タッセル含む

H ＼ W	45〜100（2巾）	〜150（3巾）	〜200（4巾）	〜250（5巾）	〜300（6巾）
〜120	28,800	41,600	54,300	67,000	79,700
〜140	28,800	41,600	54,300	67,000	79,700
〜160	37,500	54,300	71,000	87,800	105,200
〜180	37,500	54,300	71,000	87,800	105,200
〜200	37,500	54,300	71,000	87,800	105,200
〜220	45,600	67,000	87,800	109,200	130,000
〜240	45,600	67,000	87,800	109,200	130,000
〜260	45,600	67,000	87,800	109,200	130,000
〜280	45,600	67,000	87,800	109,200	130,000
約1.5倍ヒダ	57〜120	〜200	〜266	〜333	〜400

※最大仕上りサイズ：片開きはW270cmまで、両開きはW540cmまで。　税抜／円

プレーンシェード　ドラム式 / style no.60

H ＼ W	30〜45	〜90	〜140	〜190	〜240
50〜100	19,100	23,100	33,600	37,500	47,500
〜140	22,800	26,800	40,200	44,100	57,500
〜180	26,900	30,900	47,300	51,100	67,300
〜220	27,700	31,800	48,400	52,300	68,800
〜260	31,300	35,500	55,100	58,900	78,700
〜300	32,200	36,500	56,200	60,100	80,200

※ドラム式=仕上り巾39cm以下の場合、仕上り丈は200cmまで。　税抜／円
※コード式価格=ドラム式価格−3,000円
※上記以外の寸法は別冊「お仕立上り価格表」をご覧ください。

LS-62068 / レース LS-62442

シャープな直線モチーフとしっとりした光沢が、上質でモダンな空間にコーディネート。
柄際から差し込む光を楽しむデザインです。

LS-62067＊ 遮光2級

LS-62068＊ 遮光2級

コーディネートレース
LS-62442 P.300参照

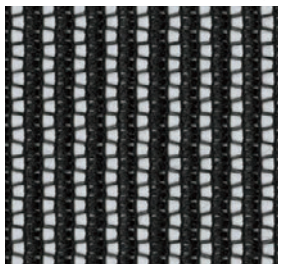

ウォッシャブル

LS-62067・62068

生地価格 4,200円/m²（6,300円/m）
生地巾 150cm

組成：ポリエステル100%
リピート：↕59.4cm ↔30.0cm
取扱い表示：リ−30
寸法変化率：水洗い↕ 0.0% ↔ −0.2%
ドライ↕ 0.0% ↔ 0.0%
（日本製）

Style Mark

Function

(イ)

形態安定縫製

約2倍ヒダ / タッセル含む

H ＼ W	68〜150（2巾）	〜225（3巾）	〜300（4巾）	〜375（5巾）	〜450（6巾）
〜120	34,000	49,100	64,200	79,400	93,700
〜140	34,000	49,100	64,200	79,400	93,700
〜160	44,100	64,200	83,600	103,800	124,000
〜180	44,100	64,200	83,600	103,800	124,000
〜200	44,100	64,200	83,600	103,800	124,000
〜220	54,200	79,400	103,800	129,000	154,200
〜240	54,200	79,400	103,800	129,000	154,200
〜260	54,200	79,400	103,800	129,000	154,200
〜280	64,200	93,700	124,000	154,200	183,500
約1.5倍ヒダ	89〜200	〜300	〜400	〜500	

※最大仕上りサイズ：片開きはW270cmまで、両開きはW540cmまで。 税抜／円

プレーンシェード

ドラム式 / style no.60

H ＼ W	30〜45	〜90	〜140	〜190	〜240
50〜100	19,700	23,700	28,200	38,600	43,300
〜140	23,900	27,900	32,600	46,200	51,100
〜180	28,100	32,000	37,000	53,800	58,900
〜220	28,900	33,000	38,200	55,000	60,400
〜260	33,000	37,200	42,600	62,600	68,100
〜300	37,200	41,400	47,000	70,200	76,000

※ドラム式=仕上り巾39cm以下の場合、仕上り丈は200cmまで。 税抜／円
※コード式価格=ドラム式価格−3,000円
※上記以外の寸法は別冊「お仕立上り価格表」をご覧ください。

LS-62067 / レース LS-62385

LS-62069・62070

生地価格 5,000円/m

生地巾 100cm

組成：ポリエステル100%
リピート：↕50.5cm ↔33.3cm
取扱い表示：リ−30
寸法変化率：水洗い↕ 0.0% ↔ −0.7%
ドライ↕ 0.0% ↔ 0.0%
（日本製）

※柄の特性上、柄合わせが若干ずれる事があります。

Style Mark

Function

形態安定縫製

約2倍ヒダ / タッセル含む

H ＼ W	45〜100（2巾）	〜150（3巾）	〜200（4巾）	〜250（5巾）	〜300（6巾）
〜120	29,500	42,300	55,100	67,900	81,300
〜140	29,500	42,300	55,100	67,900	81,300
〜160	29,500	42,300	55,100	67,900	81,300
〜180	35,900	51,900	67,900	84,500	100,500
〜200	35,900	51,900	67,900	84,500	100,500
〜220	42,300	61,500	81,300	100,500	119,700
〜240	42,300	61,500	81,300	100,500	119,700
〜260	42,300	61,500	81,300	100,500	119,700
〜280	48,700	71,100	94,100	116,500	139,600
約1.5倍ヒダ	57〜120	〜200	〜266	〜333	〜400

※最大仕上りサイズ：片開きはW270cmまで、両開きはW540cmまで。 税抜／円

プレーンシェード

ドラム式 / style no.60

H ＼ W	30〜45	〜90	〜140	〜190	〜240
50〜100	20,100	24,100	35,100	38,900	49,900
〜140	23,200	27,200	40,500	44,400	57,700
〜180	24,000	28,100	41,700	45,600	59,100
〜220	27,100	31,200	47,100	51,000	66,900
〜260	30,100	34,200	52,600	56,500	74,600
〜300	33,100	37,400	58,000	61,900	82,400

※ドラム式=仕上り巾39cm以下の場合、仕上り丈は200cmまで。 税抜／円
※コード式価格=ドラム式価格−3,000円
※上記以外の寸法は別冊「お仕立上り価格表」をご覧ください。

LS-62070

LS-62069 / レース LS-62364

美しく流れるラインに沿う、上品なラメ糸が魅力。

LS-62069

LS-62070

コーディネートレース
LS-62364 P.257参照

ウォッシャブル

シャープなジオメトリックデザインを、ナチュラルな表情の風通組織とラメ糸で上質に表現。

LS-62071

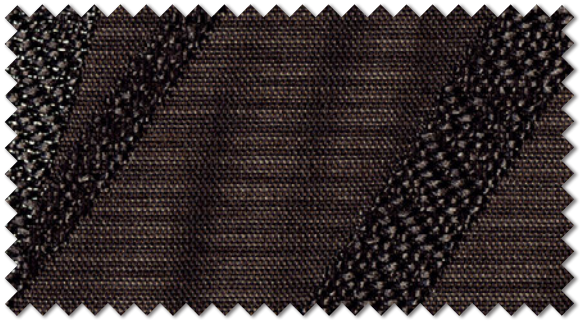

LS-62072

コーディネートレース LS-62360　P.254参照

ウォッシャブル

LS-62072 / レース LS-62360

LS-62071・62072

生地価格 4,340円/m²（6,250円/m）

生地巾 144cm

組成：タテ ポリエステル100%
　　ヨコ ポリエステル94.6%　レーヨン5.4%
リピート：↕29.5cm　↔24.0cm
取扱い表示：リ−30
寸法変化率：水洗い↕ 0.0%　↔ − 0.2%　ドライ↕ 0.0%　↔ − 0.2%
（日本製）

※風通組織の特性上、表面に細かなシワが生じます。

Style Mark

Function

形態安定縫製

約2倍ヒダ / タッセル含む

H ＼ W	64〜144（2巾）	〜216（3巾）	〜288（4巾）	〜360（5巾）	〜432（6巾）
〜120	33,500	48,400	62,400	77,300	92,200
〜140	38,400	55,000	72,400	89,700	106,300
〜160	38,400	55,000	72,400	89,700	106,300
〜180	43,400	62,400	82,300	101,300	121,100
〜200	48,400	69,800	92,200	113,800	135,900
〜220	48,400	69,800	92,200	113,800	135,900
〜240	52,500	77,300	101,300	126,100	150,100
〜260	57,500	84,700	111,200	138,500	165,000
〜280	57,500	84,700	111,200	138,500	165,000
約1.5倍ヒダ	83〜184	〜288	〜384	〜480	

※最大仕上りサイズ：片開きはW270cmまで、両開きはW540cmまで。　税抜／円

プレーンシェード

ドラム式 / style no.60

H ＼ W	30〜45	〜90	〜140	〜190	〜240
50〜100	19,700	23,600	34,600	38,500	43,200
〜140	23,800	27,800	42,200	46,000	51,000
〜180	26,300	30,300	46,600	50,400	55,600
〜220	30,500	34,500	54,200	58,000	63,300
〜260	32,900	37,000	58,100	61,800	67,300
〜300	35,400	39,600	62,400	66,200	72,000

※ドラム式=仕上り巾39cm以下の場合、仕上り丈は200cmまで。　税抜／円
※コード式価格=ドラム式価格−3,000円
※上記以外の寸法は別冊「お仕立上り価格表」をご覧ください。

LS-62071 / レース LS-62359

LS-62073・62074

ジャカードで織り上げた幾何柄。先染のニュアンスがナチュラルモダンな空間になじみます。

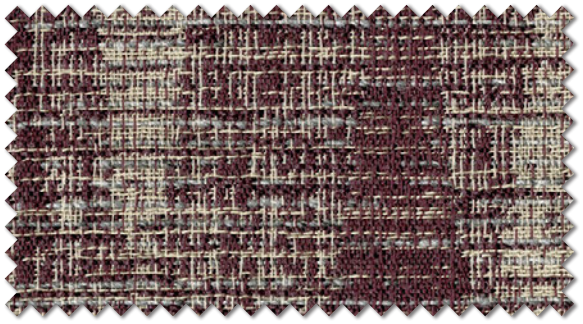

LS-62073*

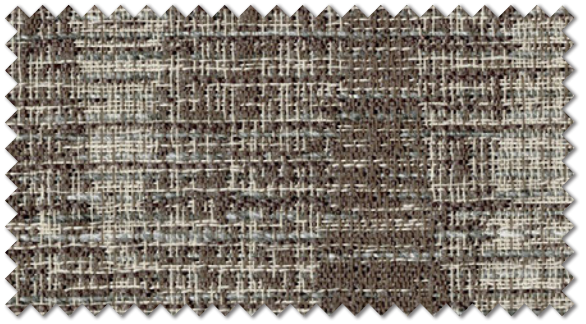

LS-62074*

生地価格 4,600円/m²（6,900円/m）
生地巾 150cm

組成：ポリエステル100%
リピート：↕26.4cm ↔25.2cm
取扱い表示：リ−30
寸法変化率：水洗い ↕−0.2% ↔ 0.0%
ドライ ↕−0.3% ↔−0.2%
（日本製）

※素材の特性上、生地表面にネップまたはフシ糸がでる事があります。

Style Mark

Function

コーディネートレース LS-62406　P.281参照

ウォッシャブル ／ 遮 熱 ／ ウェーブロン® ／ 遮 像

形態安定縫製

約2倍ヒダ / タッセル含む

H ＼ W	68〜150（2巾）	〜225（3巾）	〜300（4巾）	〜375（5巾）	〜450（6巾）
〜120	32,800	47,200	61,600	76,000	89,600
〜140	37,400	54,400	70,600	87,800	104,000
〜160	42,800	61,600	80,600	99,400	118,400
〜180	47,200	68,800	89,600	111,200	132,800
〜200	47,200	68,800	89,600	111,200	132,800
〜220	51,800	76,000	99,400	122,800	147,200
〜240	56,200	83,200	109,400	135,400	161,600
〜260	61,600	89,600	118,400	147,200	175,000
〜280	66,200	96,800	128,200	158,800	189,400
約1.5倍ヒダ	89〜200	〜300	〜400	〜500	

※最大仕上りサイズ：片開きはW270cmまで、両開きはW540cmまで。　税抜／円

プレーンシェード

ドラム式 / style no.60

H ＼ W	30〜45	〜90	〜140	〜190	〜240
50〜100	21,600	25,500	30,000	41,600	46,200
〜140	23,600	27,600	32,400	45,700	50,600
〜180	28,100	32,100	37,100	53,300	58,400
〜220	30,200	34,200	39,400	57,400	62,800
〜260	34,000	38,100	43,600	64,500	70,000
〜300	38,500	42,600	48,300	72,100	77,900

※ドラム式=仕上り巾39cm以下の場合、仕上り丈は200cmまで。　税抜／円
※コード式価格=ドラム式価格−3,000円
※上記以外の寸法は別冊「お仕立上り価格表」をご覧ください。

LS-62073 / レース LS-62406

LS-62074 / 壁紙 LL-5645（上）・5468（下）/ 床材 LYT 83695

LS-62075 / レース LS-62412

美しいサテンのベースに、繊細な糸使いでジオメトリックを浮き立たせたシックモダン。

LS-62075＊

LS-62076＊

コーディネートレース
LS-62412
P.285参照

ウォッシャブル ／ ミラー

LS-62075・62076

生地価格 5,670円/m²（8,000円/m）
生地巾 141cm

組成：ポリエステル100%
リピート：↕29.7cm ↔23.5cm
取扱い表示：リ−30
寸法変化率：水洗い↕−0.2% ↔ 0.0%
ドライ↕−0.5% ↔−0.2%
（日本製）

Style Mark

Function

形態安定縫製

約2倍ヒダ / タッセル含む

H ＼ W	63〜141（2巾）	〜211（3巾）	〜282（4巾）	〜352（5巾）	〜423（6巾）
〜120	40,400	58,300	76,300	94,200	111,200
〜140	40,400	58,300	76,300	94,200	111,200
〜160	46,300	67,300	88,200	108,200	129,100
〜180	52,400	76,300	99,200	123,200	147,100
〜200	52,400	76,300	99,200	123,200	147,100
〜220	58,300	85,200	111,200	138,100	165,000
〜240	64,300	94,200	123,200	153,000	182,900
〜260	70,300	102,200	135,100	168,000	199,900
〜280	70,300	102,200	135,100	168,000	199,900
約1.5倍ヒダ	79〜184	〜282	〜376	〜470	

※最大仕上りサイズ：片開きはW270cmまで、両開きはW540cmまで。 税抜／円

プレーンシェード

ドラム式 / style no.60

H ＼ W	30〜45	〜90	〜140	〜190	〜240
50〜100	21,500	25,400	38,300	42,000	46,700
〜140	26,600	30,500	47,700	51,300	56,300
〜180	29,500	33,500	52,900	56,600	61,700
〜220	32,500	36,500	58,200	61,900	67,200
〜260	37,500	41,600	67,600	71,200	76,700
〜300	40,500	44,600	72,900	76,400	82,200

※ドラム式=仕上り巾39cm以下の場合、仕上り丈は200cmまで。 税抜／円
※コード式価格=ドラム式価格−3,000円
※上記以外の寸法は別冊「お仕立上り価格表」をご覧ください。

プレーンシェード 形状記憶 LS-62076

LS-62077・62078

生地価格 4,000円/m²（6,000円/m）

生地巾 150cm

組成：ポリエステル100%
リピート：↕51.5cm ↔50.0cm
取扱い表示：リ−30
寸法変化率：水洗い ↕−0.5% ↔−0.3%
ドライ ↕−0.3% ↔−0.2%
（日本製）

Style Mark

Function

(イ)

形態安定縫製

約2倍ヒダ / タッセル含む

H ＼ W	68〜150（2巾）	〜225（3巾）	〜300（4巾）	〜375（5巾）	〜450（6巾）
〜120	37,700	53,900	70,900	87,100	104,100
〜140	37,700	53,900	70,900	87,100	104,100
〜160	37,700	53,900	70,900	87,100	104,100
〜180	45,800	66,800	87,100	108,200	129,300
〜200	45,800	66,800	87,100	108,200	129,300
〜220	45,800	66,800	87,100	108,200	129,300
〜240	53,900	79,000	104,100	129,300	154,300
〜260	53,900	79,000	104,100	129,300	154,300
〜280	62,800	92,000	121,200	150,300	179,500
約1.5倍ヒダ	89〜200	〜300	〜400	〜500	

※最大仕上りサイズ：片開きはW270cmまで、両開きはW540cmまで。 税抜／円

プレーンシェード

ドラム式 / style no.60

H ＼ W	30〜45	〜90	〜140	〜190	〜240
50〜100	21,500	25,400	30,000	41,500	46,200
〜140	25,000	29,000	33,700	48,300	53,300
〜180	25,800	29,900	34,900	49,500	54,700
〜220	29,300	33,400	38,600	55,800	61,200
〜260	32,800	36,900	42,300	62,100	67,600
〜300	36,300	40,500	46,100	68,900	74,700

※ドラム式=仕上り巾39cm以下の場合、仕上り丈は200cmまで。 税抜／円
※コード式価格=ドラム式価格−3,000円
※上記以外の寸法は別冊「お仕立上り価格表」をご覧ください。

ダブルシェード（シャープ+プレーン）68-62077+62364

LS-62078 / レース LS-62439

直線的なラインの幾何柄に、織組織で表情をプラスしました。

LS-62077＊

LS-62078＊

コーディネートレース
LS-62439 P.298参照

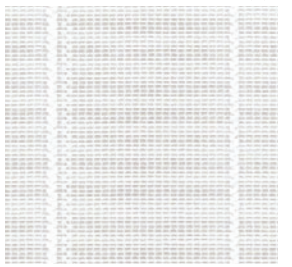

ウォッシャブル

LS-62079・62080

生地価格 4,100円/m

生地巾 100cm

組成：ポリエステル100%
リピート：↕33.3cm ↔50.0cm
取扱い表示：リ−30
寸法変化率：水洗い↕ 0.0% ↔ 0.0%
ドライ↕ 0.5% ↔ 0.5%
（日本製）

Style Mark

Function

形態安定縫製　約2倍ヒダ / タッセル含む

H ＼ W	45〜100（2巾）	〜150（3巾）	〜200（4巾）	〜250（5巾）	〜300（6巾）
〜120	21,600	30,400	39,700	49,100	57,900
〜140	24,900	35,900	46,900	57,900	68,900
〜160	24,900	35,900	46,900	57,900	68,900
〜180	28,700	41,400	54,600	67,200	79,900
〜200	32,600	46,900	61,700	76,600	90,900
〜220	32,600	46,900	61,700	76,600	90,900
〜240	35,900	52,400	68,900	85,400	101,900
〜260	35,900	52,400	68,900	85,400	101,900
〜280	39,700	57,900	76,600	94,700	112,900
約1.5倍ヒダ	57〜120	〜200	〜266	〜333	〜400

※最大仕上りサイズ：片開きはW270cmまで、両開きはW540cmまで。　税抜／円

プレーンシェード　ドラム式 / style no.60

H ＼ W	30〜45	〜90	〜140	〜190	〜240
50〜100	18,100	22,100	31,300	35,200	44,400
〜140	20,100	24,100	34,900	38,900	49,300
〜180	22,000	26,100	38,100	42,200	54,200
〜220	25,400	29,500	44,200	48,200	62,500
〜260	27,200	31,500	47,500	51,500	67,400
〜300	29,600	33,900	51,100	55,200	72,300

※ドラム式=仕上り巾39cm以下の場合、仕上り丈は200cmまで。　税抜／円
※コード式価格=ドラム式価格−3,000円
※上記以外の寸法は別冊「お仕立上り価格表」をご覧ください。

精密に描かれたラインが、お部屋を洗練された空間に仕上げます。

LS-62079

LS-62080

コーディネートレース LS-62373　P.261参照

ウォッシャブル ／ 遮 熱

LS-62079 / レース LS-62373

LS-62080 / レース ウエイトテープ巻きロック加工 LS-62364

LS-62081・62082

生地価格 5,250円/m²（6,300円/m）

生地巾 120cm

組成：ポリエステル100%
リピート：↕ー cm ↔ー cm
取扱い表示：リ−30
寸法変化率：水洗い ↕ − 0.5% ↔ 0.0%
ドライ ↕ 0.0% ↔ 0.0%
（日本製）

Function

形態安定　ウォッシャブル　防炎（イ）

※風通組織の特性上、表面に細かなシワが生じます。縫製の際、目曲がりが生じる場合があります。
織柄部分での柄合わせはできません。加工の特性上、伸縮する場合があります。

形態安定縫製　約2倍ヒダ / タッセル含む

H ＼ W	54〜120（2巾）	〜180（3巾）	〜240（4巾）	〜300（5巾）	〜360（6巾）
〜120	29,200	42,100	54,900	67,600	80,300
〜140	32,500	46,900	61,200	75,600	90,000
〜160	35,700	51,600	67,600	83,600	99,500
〜180	38,900	56,400	74,000	91,500	109,000
〜200	42,100	61,200	80,300	99,500	118,700
〜220	45,200	66,100	86,800	107,500	128,200
〜240	48,400	70,800	93,100	115,500	137,900
〜260	51,600	75,600	99,500	123,500	147,400
〜280	54,900	80,300	106,000	131,400	156,900
約1.5倍ヒダ	69〜148	〜240	〜320	〜400	〜480

※最大仕上りサイズ：片開きはW270cmまで、両開きはW540cmまで。　税抜／円

プリーツの凹凸を際立てる艶感がファッショナブル。トレンドカラーが映える2配色です。

LS-62081＊

LS-62082＊

コーディネートレース LS-62442　P.300参照

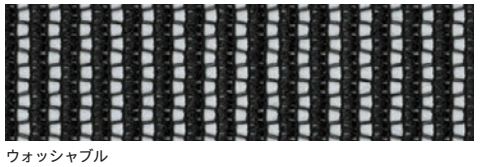

ウォッシャブル

LS-62081 / 壁紙 LL-5581 / 床材 LYT 83760

フラットカーテン LS-62082 / レース LS-62442

Elegance & Classic

LS-62083 / ドレープ LS-62084

LS-62083

生地価格 3,170円/m²（9,200円/m）
生地巾 290cm（ヨコ使い）×18m乱

組成：ポリエステル100%
リピート：↕290.0cm ↔5.5cm　取扱い表示：リ−30
寸法変化率：水洗い↕ 0.0% ↔ 0.0%　ドライ↕ 0.0% ↔ − 0.2%
（トルコ製）

※刺繍のため、裏面にカットした糸が5ミリ程度残る事があります。
　製造上の都合により、生地の反長が短くなります。

Function

レギュラー縫製　　約2倍ヒダ / タッセルなし

H ＼ W	51〜100	〜150	〜200	〜250	〜300
〜120	23,400	34,600	45,700	56,800	67,900
〜140	23,900	35,300	46,600	58,000	69,400
〜160	24,400	36,000	47,600	59,200	70,800
〜180	24,900	36,700	48,600	60,400	72,200
〜200	25,400	37,400	49,500	61,600	73,700
〜220	26,000	38,300	50,600	62,900	75,200
〜240	26,400	39,000	51,600	64,100	76,700
〜260	26,700	39,400	52,000	64,700	77,400
〜270	26,700	39,400	52,000	64,700	77,400
約1.5倍ヒダ	61〜120	〜200	〜266	〜333	〜400

※巾方向を丈として使用するため、巾つなぎの必要がなく美しく仕上ります。　税抜／円

アクセントでボーラー刺繍を入れ、華美過ぎないシンプルなデザインです。

UVカット率 〜50%未満　　プライバシー②

LS-62083＊　ナチュラル

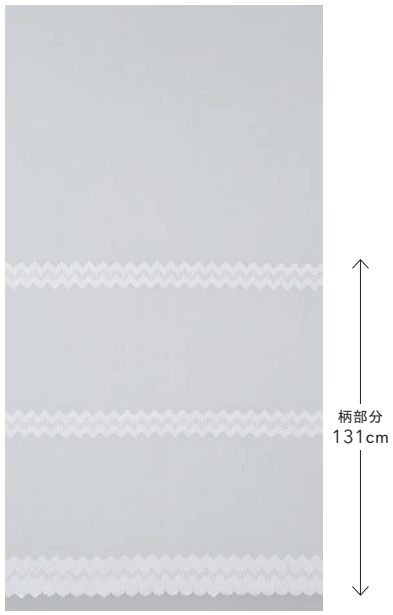

LS-62084・62085

生地価格 4,330円/m²（6,500円/m）

生地巾 150cm

組成：ポリエステル100%
リピート：↕52.0cm ↔37.5cm
取扱い表示：リ−30
寸法変化率：水洗い↕ 0.0% ↔ 0.0%
ドライ↕ 0.0% ↔ 0.0%
（日本製）

Style Mark

Function

形態安定縫製　約2倍ヒダ / タッセル含む

H ＼ W	68〜150（2巾）	〜225（3巾）	〜300（4巾）	〜375（5巾）	〜450（6巾）
〜120	31,400	44,300	58,100	70,900	84,700
〜140	40,000	58,100	76,100	93,300	111,400
〜160	40,000	58,100	76,100	93,300	111,400
〜180	48,600	70,900	93,300	115,600	138,000
〜200	48,600	70,900	93,300	115,600	138,000
〜220	48,600	70,900	93,300	115,600	138,000
〜240	58,100	84,700	111,400	138,000	165,500
〜260	58,100	84,700	111,400	138,000	165,500
〜280	66,700	98,400	129,400	160,400	192,300
約1.5倍ヒダ	89〜200	〜300	〜400	〜500	

※最大仕上りサイズ：片開きはW270cmまで、両開きはW540cmまで。　税抜／円

プレーンシェード　ドラム式 / style no.60

H ＼ W	30〜45	〜90	〜140	〜190	〜240
50〜100	22,200	26,100	30,700	43,400	48,100
〜140	23,100	27,100	31,800	44,600	49,600
〜180	26,800	30,800	35,800	51,300	56,400
〜220	30,500	34,500	39,700	58,000	63,400
〜260	34,700	38,800	44,200	65,200	70,800
〜300	38,400	42,600	48,200	71,900	77,700

※ドラム式=仕上り巾39cm以下の場合、仕上り丈は200cmまで。　税抜／円
※コード式価格=ドラム式価格−3,000円
※上記以外の寸法は別冊「お仕立上り価格表」をご覧ください。

ベージュをベースにストライプでアクセントカラーを効かせました。エレガンステイストのインテリアに。

LS-62084＊

LS-62085＊

コーディネートレース
LS-62083
P.65 / P.238参照

ウォッシャブル

LS-62085 / レース LS-62348

LS-62084 / レース LS-62083

真っ白で軽やかな無地に、キラキラした
フィルムの質感が新しいエレガントです。

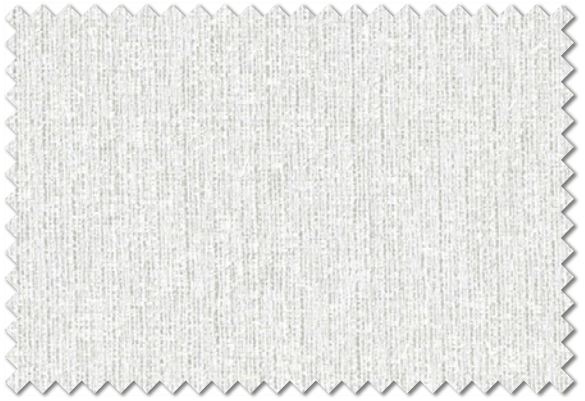

LS-62086＊

LS-62086

LS-62086 / タッセル 62728T / 壁紙 LL-5573 / 床材 LYT 83621

LS-62086

生地価格 4,660円/m²（14,000円/m）

生地巾 300cm（ヨコ使い）

組成：ポリエステル100%
リピート：↕ー cm ↔ー cm
取扱い表示：リ−30
寸法変化率：水洗い↕　0.0% ↔ − 0.3%
　　ドライ↕ − 0.3% ↔ − 0.3%
（トルコ製）

Function

※デリケートな商品のため、表面の糸がほつれることがあります。お取り扱いにはご注意ください。

形態安定縫製

約2倍ヒダ / タッセル含む

H ＼ W	51〜100	〜150	〜200	〜250	〜300
〜120	35,400	51,600	67,900	84,100	100,400
〜140	36,000	52,500	69,000	85,500	102,000
〜160	36,500	53,300	70,100	86,900	103,700
〜180	37,100	54,200	71,200	88,300	105,400
〜200	37,600	55,000	72,400	89,700	107,100
〜220	38,300	56,000	73,600	91,300	108,900
〜240	38,900	56,800	74,700	92,700	110,600
〜260	39,500	57,700	75,900	94,100	112,300
約1.5倍ヒダ	61〜120	〜200	〜266	〜333	〜400

※最大仕上りサイズ：片開きはW270cmまで、両開きはW540cmまで。
※巾方向を丈として使用するため、巾つなぎの必要がなく美しく仕上ります。

税抜／円

LS-62087

LS-62088 / レース LS-62370

ゆったりとした曲線の中で、ラメ糸が上品にきらめきます。

LS-62087

LS-62088

コーディネートレース LS-62370 P.258参照

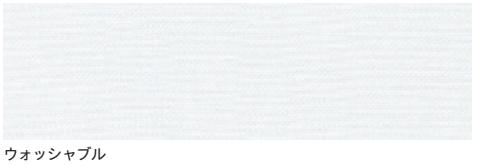

ウォッシャブル

LS-62087・62088

生地価格 5,610円/m²（7,800円/m）

生地巾 139cm

組成：タテ ポリエステル100%
　　ヨコ ポリエステル87% レーヨン13%
リピート：↕65.5cm ↔69.5cm
取扱い表示：リ−30
寸法変化率：水洗い↕ 0.0% ↔−0.2%
　　ドライ↕−0.5% ↔ 0.0%
（日本製）

Function

形態安定縫製　　約2倍ヒダ / タッセル含む

H ＼ W	62〜139（2巾）	〜208（3巾）	〜278（4巾）	〜347（5巾）	〜417（6巾）
〜120	43,400	61,900	81,400	100,900	119,400
〜140	43,400	61,900	81,400	100,900	119,400
〜160	43,400	61,900	81,400	100,900	119,400
〜180	56,100	81,400	106,700	132,000	158,400
〜200	56,100	81,400	106,700	132,000	158,400
〜220	56,100	81,400	106,700	132,000	158,400
〜240	68,700	100,900	132,000	164,200	196,400
〜260	68,700	100,900	132,000	164,200	196,400
〜280	68,700	100,900	132,000	164,200	196,400
約1.5倍ヒダ	78〜180	〜278	〜370	〜463	

※最大仕上りサイズ：片開きはW270cmまで、両開きはW540cmまで。　　税抜／円

LS-62089 / ドレープ LS-62090

LS-62089

生地価格 5,170円/m²（14,500円/m）
生地巾 280cm（ヨコ使い）×19m乱

組成：ポリエステル100%
リピート：↕280.0cm ↔16.4cm　取扱い表示：リ−30
寸法変化率：水洗い ↕−0.3% ↔−0.3%　ドライ ↕ 0.0% ↔ 0.0%
（トルコ製）

Function
形状記憶　ウォッシャブル

※製造上の都合により、生地の反長が短くなります。刺繍のため、裏面にカットした糸が5ミリ程度残る事があります。また、目よれや目ずれが生じやすいので、ご注意ください。

レギュラー縫製　約2倍ヒダ / タッセルなし

H ＼ W	51〜100	〜150	〜200	〜250	〜300
〜120	34,600	51,000	67,400	83,800	100,300
〜140	35,100	51,700	68,400	85,000	101,700
〜160	35,500	52,400	69,300	86,200	103,100
〜180	36,000	53,200	70,300	87,400	104,600
〜200	36,500	53,900	71,300	88,600	106,000
〜220	37,100	54,700	72,300	90,000	107,600
〜240	37,600	55,400	73,300	91,200	109,000
〜260	37,600	55,400	73,300	91,200	109,000
約1.5倍ヒダ	61〜120	〜200	〜266	〜333	〜400

※巾方向を丈として使用するため、巾つなぎの必要がなく美しく仕上ります。　税抜／円

繊細なデザインが魅力のエンブロイダリー。
刺繍糸にスパン糸を用いたナチュラルエレガンス。

UVカット率 〜50%未満　プライバシー②

LS-62089　ピンク

LS-62091 / レース LS-62360

LS-62090・62091

生地価格 4,740円/m²（6,600円/m）
生地巾 139cm

組成：ポリエステル100%
リピート：↕26.0cm ↔23.2cm
取扱い表示：リ−30
寸法変化率：水洗い ↕−0.2% ↔ 0.2%
ドライ ↕−0.2% ↔ 0.0%
（日本製）

※風通組織の特性上、表面に細かなシワが生じます。

Style Mark

Function

形態安定縫製

約2倍ヒダ / タッセル含む

H ＼ W	62〜139（2巾）	〜208（3巾）	〜278（4巾）	〜347（5巾）	〜417（6巾）
〜120	35,400	50,800	66,200	81,600	97,900
〜140	35,400	50,800	66,200	81,600	97,900
〜160	39,700	57,800	75,700	92,800	110,700
〜180	44,000	64,600	84,300	103,900	124,400
〜200	48,300	70,500	92,800	115,000	137,200
〜220	48,300	70,500	92,800	115,000	137,200
〜240	53,500	77,400	102,200	126,100	150,900
〜260	57,800	84,300	110,700	137,200	164,500
〜280	62,100	91,100	120,100	148,300	177,300
約1.5倍ヒダ	78〜180	〜278	〜370	〜463	

※最大仕上りサイズ：片開きはW270cmまで、両開きはW540cmまで。 税抜／円

プレーンシェード

ドラム式 / style no.60

H ＼ W	30〜45	〜90	〜140	〜190	〜240
50〜100	20,600	24,600	36,500	40,300	45,000
〜140	25,000	28,900	43,900	47,700	52,600
〜180	26,900	30,900	47,900	51,700	56,800
〜220	30,700	34,800	54,700	58,400	63,800
〜260	33,300	37,400	59,300	63,000	68,500
〜300	37,000	41,200	66,100	69,800	75,600

※ドラム式=仕上り巾39cm以下の場合、仕上り丈は200cmまで。 税抜／円
※コード式価格=ドラム式価格−3,000円
※上記以外の寸法は別冊「お仕立上り価格表」をご覧ください。

風通組織で表現したモチーフの立体感。ナチュラルな素材感が新鮮なエレガンスです。

LS-62090

LS-62091

コーディネートレース LS-62360 P.254参照

ウォッシャブル

LS-62090 / レース LS-62089

LS-62092・62093

生地価格 5,100円/m

生地巾 100cm

組成：ポリエステル100%
リピート：↕41.0cm ↔50.0cm
取扱い表示：リ−30
寸法変化率：水洗い ↕−0.3% ↔−0.5%
ドライ ↕−0.2% ↔ 0.0%
（日本製）

Style Mark

Function

形態安定縫製

約2倍ヒダ / タッセル含む

H ＼ W	45〜100（2巾）	〜150（3巾）	〜200（4巾）	〜250（5巾）	〜300（6巾）
〜120	24,700	35,800	46,200	56,600	67,600
〜140	29,900	43,600	56,600	70,200	83,200
〜160	29,900	43,600	56,600	70,200	83,200
〜180	35,800	51,400	67,600	83,200	99,500
〜200	35,800	51,400	67,600	83,200	99,500
〜220	41,000	59,800	78,000	96,900	115,700
〜240	41,000	59,800	78,000	96,900	115,700
〜260	46,200	67,600	89,100	109,900	131,300
〜280	46,200	67,600	89,100	109,900	131,300
約1.5倍ヒダ	57〜120	〜200	〜266	〜333	〜400

※最大仕上りサイズ：片開きはW270cmまで、両開きはW540cmまで。 税抜／円

プレーンシェード

ドラム式 / style no.60

H ＼ W	30〜45	〜90	〜140	〜190	〜240
50〜100	18,900	22,900	32,700	36,600	46,400
〜140	21,600	25,600	37,400	41,300	53,500
〜180	24,200	28,200	42,000	45,900	60,100
〜220	26,800	31,000	47,100	51,000	66,700
〜260	29,400	33,600	51,800	55,700	73,600
〜300	32,100	36,400	56,400	60,400	80,300

※ドラム式=仕上り巾39cm以下の場合、仕上り丈は200cmまで。 税抜／円
※コード式価格=ドラム式価格−3,000円
※上記以外の寸法は別冊「お仕立上り価格表」をご覧ください。

LS-62093

手のこんだ刺繍のようなペイズリー文様と、控えめなラメ糸の組み合わせが若々しいエレガンス。

LS-62092

LS-62093

コーディネートレース LS-62373 P.261参照

ウォッシャブル ／ 遮熱

LS-62092 / レース LS-62373

緻密な組織とラメ糸が織りなす大人のエレガンス。

LS-62094

LS-62095

コーディネートレース LS-62342 P.236参照

ウォッシャブル

LS-62094 / レース LS-62342 / タッセル 62706T

LS-62094・62095

生地価格 6,000円/m

生地巾 100cm

組成：ポリエステル100%
リピート：↕47.0cm ↔33.3cm
取扱い表示：リ−30
寸法変化率：水洗い ↕−0.2% ↔ 0.0%
ドライ ↕ 0.0% ↔ 0.0%
（日本製）

Style Mark

Function

形態安定縫製

約2倍ヒダ / タッセル含む

H ＼ W	45〜100（2巾）	〜150（3巾）	〜200（4巾）	〜250（5巾）	〜300（6巾）
〜120	31,800	45,800	59,900	73,200	87,300
〜140	31,800	45,800	59,900	73,200	87,300
〜160	38,400	56,200	73,200	91,000	108,000
〜180	38,400	56,200	73,200	91,000	108,000
〜200	45,800	66,500	87,300	108,000	129,400
〜220	45,800	66,500	87,300	108,000	129,400
〜240	45,800	66,500	87,300	108,000	129,400
〜260	52,500	76,900	101,300	125,700	150,200
〜280	52,500	76,900	101,300	125,700	150,200
約1.5倍ヒダ	57〜120	〜200	〜266	〜333	〜400

※最大仕上りサイズ：片開きはW270cmまで、両開きはW540cmまで。 税抜／円

プレーンシェード

ドラム式 / style no.60

H ＼ W	30〜45	〜90	〜140	〜190	〜240
50〜100	21,000	24,900	36,700	40,500	52,300
〜140	24,000	27,900	42,500	46,300	60,800
〜180	27,400	31,400	48,300	52,100	69,300
〜220	30,900	35,000	54,600	58,300	77,800
〜260	31,700	35,900	55,800	59,600	79,200
〜300	34,700	38,900	61,600	65,300	87,800

※ドラム式=仕上り巾39cm以下の場合、仕上り丈は200cmまで。 税抜／円
※コード式価格=ドラム式価格−3,000円
※上記以外の寸法は別冊「お仕立上り価格表」をご覧ください。

LS-62095 / レース LS-62357

重なり合う葉をモチーフにした、上品なカラーのジャカードです。

LS-62096

LS-62097

コーディネートレース
LS-62342
P.236参照

ウォッシャブル

LS-62096 / レース LS-62342

LS-62096・62097

生地価格 4,800円/m

生地巾 100cm

組成：ポリエステル100%
リピート：↕39.5cm ↔33.3cm
取扱い表示：リ−30
寸法変化率：水洗い↕ 0.0% ↔ 0.0%
ドライ↕ 0.0% ↔ 0.0%
（日本製）

Style Mark

Function

形態安定縫製　約2倍ヒダ / タッセル含む

H ＼ W	45〜100（2巾）	〜150（3巾）	〜200（4巾）	〜250（5巾）	〜300（6巾）
〜120	23,000	32,900	42,800	52,100	62,100
〜140	28,000	40,400	52,100	64,500	76,900
〜160	28,000	40,400	52,100	64,500	76,900
〜180	32,900	47,800	62,100	76,900	91,800
〜200	32,900	47,800	62,100	76,900	91,800
〜220	37,900	54,600	72,000	89,300	106,100
〜240	37,900	54,600	72,000	89,300	106,100
〜260	42,800	62,100	81,900	101,100	121,000
〜280	47,800	69,500	91,800	113,500	135,800
約1.5倍ヒダ	57〜120	〜200	〜266	〜333	〜400

※最大仕上りサイズ：片開きはW270cmまで、両開きはW540cmまで。　税抜／円

プレーンシェード　ドラム式 / style no.60

H ＼ W	30〜45	〜90	〜140	〜190	〜240
50〜100	18,100	22,100	31,600	35,600	45,100
〜140	20,700	24,700	36,100	40,000	51,400
〜180	23,200	27,300	40,600	44,500	57,700
〜220	25,800	29,900	45,000	49,000	64,000
〜260	28,200	32,500	49,500	53,400	69,800
〜300	32,500	36,700	57,200	61,100	81,000

※ドラム式=仕上り巾39cm以下の場合、仕上り丈は200cmまで。　税抜／円
※コード式価格=ドラム式価格−3,000円
※上記以外の寸法は別冊「お仕立上り価格表」をご覧ください。

LS-62098

LS-62099 / レース LS-62420

収縮糸を使うことでブライト糸のモチーフを立体的に見せました。ストライプの繊細な織文様も魅力。

LS-62098

LS-62099

コーディネートレース LS-62420 P.289参照

ウォッシャブル ／ 遮 熱 ／ 超耐光 ／ ミラー

LS-62098・62099

生地価格 4,500円/m²（6,750円/m）

生地巾 150cm

組成：ポリエステル100%
リピート：↕31.0cm ↔25.0cm
取扱い表示：リ−30
寸法変化率：水洗い ↕−0.3% ↔−0.3%
ドライ ↕−0.3% ↔−0.2%
（日本製）

Style Mark

Function

(イ)

形態安定縫製

約2倍ヒダ / タッセル含む

H ＼ W	68〜150（2巾）	〜225（3巾）	〜300（4巾）	〜375（5巾）	〜450（6巾）
〜120	37,600	53,500	70,400	86,300	103,100
〜140	37,600	53,500	70,400	86,300	103,100
〜160	42,900	62,400	81,000	100,500	120,000
〜180	42,900	62,400	81,000	100,500	120,000
〜200	48,200	70,400	92,400	113,700	135,900
〜220	53,500	78,300	103,100	127,800	152,600
〜240	53,500	78,300	103,100	127,800	152,600
〜260	58,800	86,300	113,700	141,200	168,600
〜280	65,100	95,200	125,300	155,400	185,400
約1.5倍ヒダ	89〜200	〜300	〜400	〜500	

※最大仕上りサイズ：片開きはW270cmまで、両開きはW540cmまで。 税抜／円

プレーンシェード

ドラム式 / style no.60

H ＼ W	30〜45	〜90	〜140	〜190	〜240
50〜100	20,800	24,700	29,300	40,100	44,800
〜140	25,200	29,200	33,900	48,700	53,600
〜180	27,800	31,800	36,800	53,300	58,500
〜220	30,500	34,500	39,700	58,000	63,300
〜260	33,000	37,200	42,600	62,600	68,100
〜300	38,100	42,200	47,800	71,200	77,000

※ドラム式=仕上り巾39cm以下の場合、仕上り丈は200cmまで。 税抜／円
※コード式価格=ドラム式価格−3,000円
※上記以外の寸法は別冊「お仕立上り価格表」をご覧ください。

LS-62100・62101

生地価格 5,060円/m²（7,600円/m）

生地巾 150cm

組成：ポリエステル100%
リピート：↕33.1cm ↔25.0cm
取扱い表示：リ−30
寸法変化率：水洗い↕−0.2% ↔ 0.0%
ドライ↕−0.2% ↔−0.2%
（日本製）

Style Mark

Function

形態安定縫製

約2倍ヒダ / タッセル含む

H ＼ W	68〜150（2巾）	〜225（3巾）	〜300（4巾）	〜375（5巾）	〜450（6巾）
〜120	37,300	52,800	69,300	84,900	101,300
〜140	43,100	62,500	81,900	101,300	120,700
〜160	43,100	62,500	81,900	101,300	120,700
〜180	49,900	72,200	94,600	116,800	139,200
〜200	55,800	81,900	107,100	133,400	158,600
〜220	55,800	81,900	107,100	133,400	158,600
〜240	62,500	91,600	120,700	148,900	178,000
〜260	62,500	91,600	120,700	148,900	178,000
〜280	69,300	101,300	133,400	165,300	197,400
約1.5倍ヒダ	89〜200	〜300	〜400	〜500	

※最大仕上りサイズ：片開きはW270cmまで、両開きはW540cmまで。 税抜／円

プレーンシェード

ドラム式 / style no.60

H ＼ W	30〜45	〜90	〜140	〜190	〜240
50〜100	22,400	26,300	30,900	43,100	47,800
〜140	25,300	29,300	34,000	48,800	53,800
〜180	28,100	32,100	37,100	53,900	59,000
〜220	33,700	37,600	42,800	63,400	68,800
〜260	36,500	40,500	46,000	69,200	74,700
〜300	40,000	44,100	49,700	74,900	80,600

※ドラム式=仕上り巾39cm以下の場合、仕上り丈は200cmまで。 税抜／円
※コード式価格=ドラム式価格−3,000円
※上記以外の寸法は別冊「お仕立上り価格表」をご覧ください。

LS-62101

ゴブラン織のアンティークな雰囲気が心地よいデザイン&カラーです。

LS-62100＊

LS-62101＊

コーディネートレース LS-62347 P.240参照

ウォッシャブル

LS-62100 / レース LS-62347

更紗文様をかすり織のように織り組織で表現。ナチュラルなテイスト感が加わります。

LS-62102＊

LS-62103＊

コーディネートレース LS-62356　P.252参照

ウォッシャブル

LS-62102 / レース LS-62356 / プレーンシェード 60-62356

LS-62102・62103

生地価格 4,000円/m²（6,000円/m）
生地巾 150cm

組成：ポリエステル100%
リピート：↕33.5cm ↔30.0cm
取扱い表示：リ−30
寸法変化率：水洗い ↕−0.3% ↔−0.2%
ドライ ↕−0.2% ↔−0.2%
（日本製）

Style Mark

Function

(イ)

形態安定縫製

約2倍ヒダ / タッセル含む

H ＼ W	68〜150（2巾）	〜225（3巾）	〜300（4巾）	〜375（5巾）	〜450（6巾）
〜120	31,200	45,000	58,000	71,700	85,500
〜140	36,900	53,100	69,300	85,500	101,700
〜160	36,900	53,100	69,300	85,500	101,700
〜180	41,800	61,200	79,800	99,200	117,900
〜200	47,400	69,300	91,100	112,200	134,100
〜220	47,400	69,300	91,100	112,200	134,100
〜240	53,100	77,400	101,700	126,000	150,300
〜260	53,100	77,400	101,700	126,000	150,300
〜280	58,000	85,500	112,200	139,700	166,500
約1.5倍ヒダ	89〜200	〜300	〜400	〜500	

※最大仕上りサイズ：片開きはW270cmまで、両開きはW540cmまで。　税抜／円

プレーンシェード

ドラム式 / style no.60

H ＼ W	30〜45	〜90	〜140	〜190	〜240
50〜100	20,400	24,400	29,000	39,500	44,200
〜140	22,900	26,900	31,700	44,300	49,200
〜180	25,800	29,900	34,900	49,000	54,200
〜220	29,900	33,900	39,100	56,800	62,200
〜260	32,800	36,900	42,300	61,600	67,100
〜300	35,200	39,400	45,000	65,900	71,600

※ドラム式=仕上り巾39cm以下の場合、仕上り丈は200cmまで。　税抜／円
※コード式価格=ドラム式価格−3,000円
※上記以外の寸法は別冊「お仕立上り価格表」をご覧ください。

LS-62103

LS-62105 / レース LS-62438

LS-62104

カラーネップ糸で麻調の素材感を表現した、ナチュラルエレガンス。

LS-62104＊

LS-62105＊

コーディネートレース LS-62438　P.298参照

ウォッシャブル

LS-62104・62105

生地価格 4,130円/m²（6,200円/m）

生地巾 150cm

組成：ポリエステル100%
リピート：↕37.5cm ↔50.0cm
取扱い表示：リ−30
寸法変化率：水洗い↕ 0.0% ↔ − 0.2%
ドライ↕ 0.0% ↔ − 0.3%
（日本製）

Style Mark

Function

※素材の特性上、生地表面にネップまたはフシ糸がでる事があります。

形態安定縫製　約2倍ヒダ / タッセル含む

H ＼ W	68〜150（2巾）	〜225（3巾）	〜300（4巾）	〜375（5巾）	〜450（6巾）
〜120	35,300	51,100	66,000	81,700	97,600
〜140	35,300	51,100	66,000	81,700	97,600
〜160	41,100	60,200	78,400	97,600	115,800
〜180	41,100	60,200	78,400	97,600	115,800
〜200	47,800	69,400	90,900	113,300	134,900
〜220	47,800	69,400	90,900	113,300	134,900
〜240	53,500	78,400	103,300	128,200	153,100
〜260	53,500	78,400	103,300	128,200	153,100
〜280	60,200	88,400	115,800	144,100	172,300
約1.5倍ヒダ	89〜200	〜300	〜400	〜500	

※最大仕上りサイズ：片開きはW270cmまで、両開きはW540cmまで。　税抜／円

プレーンシェード　ドラム式 / style no.60

H ＼ W	30〜45	〜90	〜140	〜190	〜240
50〜100	21,200	25,200	29,700	41,500	46,200
〜140	24,300	28,300	33,000	46,900	51,900
〜180	27,300	31,300	36,300	51,800	56,900
〜220	30,400	34,400	39,600	57,200	62,600
〜260	32,800	36,900	42,300	62,100	67,600
〜300	35,800	40,000	45,600	67,500	73,300

※ドラム式=仕上り巾39cm以下の場合、仕上り丈は200cmまで。　税抜／円
※コード式価格=ドラム式価格−3,000円
※上記以外の寸法は別冊「お仕立上り価格表」をご覧ください。

ダブルシェード（プレーン+シャープ）67-62107+62360

LS-62106 / レース LS-62364

キラキラ光るモチーフは、アラベスク文様からイメージした女性的なデザインとカラーです。

LS-62106

LS-62107

コーディネートレース LS-62364 P.257参照

ウォッシャブル

LS-62106・62107

生地価格 3,910円/m²（5,800円/m）

生地巾 148cm

組成：ポリエステル100%
リピート：↕15.0cm ↔14.8cm
取扱い表示：リ−30
寸法変化率：水洗い ↕−0.3% ↔ 0.0%
ドライ ↕−0.3% ↔−0.3%
（日本製）

※風通組織の特性上、表面に細かなシワが生じます。

Style Mark

Function

形態安定縫製

約2倍ヒダ / タッセル含む

H ＼ W	66〜148（2巾）	〜222（3巾）	〜296（4巾）	〜370（5巾）	〜444（6巾）
〜120	29,600	42,900	55,600	68,900	81,600
〜140	31,900	46,100	60,300	74,400	88,600
〜160	36,600	53,100	69,600	86,200	102,700
〜180	39,000	57,100	74,400	92,500	109,900
〜200	41,300	60,300	79,100	98,100	116,900
〜220	46,100	67,300	88,600	109,900	131,100
〜240	48,400	71,200	93,300	116,200	138,200
〜260	50,800	74,400	98,100	121,600	145,200
〜280	55,600	81,600	107,400	133,400	159,400
約1.5倍ヒダ	87〜192	〜296	〜394	〜493	

※最大仕上りサイズ：片開きはW270cmまで、両開きはW540cmまで。 税抜／円

プレーンシェード

ドラム式 / style no.60

H ＼ W	30〜45	〜90	〜140	〜190	〜240
50〜100	19,200	23,200	33,700	37,600	42,300
〜140	22,600	26,600	39,400	43,200	48,200
〜180	25,500	29,500	45,000	48,800	54,000
〜220	27,900	32,000	49,100	53,000	58,300
〜260	31,200	35,400	54,800	58,600	64,100
〜300	34,100	38,300	60,400	64,200	70,000

※ドラム式=仕上り巾39cm以下の場合、仕上り丈は200cmまで。 税抜／円
※コード式価格=ドラム式価格−3,000円
※上記以外の寸法は別冊「お仕立上り価格表」をご覧ください。

LS-62108・62109

生地価格 3,600円/m²（5,400円/m）
生地巾 150cm

組成：ポリエステル100%
リピート：↕41.0cm ↔25.0cm
取扱い表示：リ−30
寸法変化率：水洗い↕ 0.0% ↔ 0.0%
　　ドライ↕ 0.0% ↔ 0.0%
（日本製）

Style Mark

Function

形態安定縫製

約2倍ヒダ / タッセル含む

H ＼ W	68〜150（2巾）	〜225（3巾）	〜300（4巾）	〜375（5巾）	〜450（6巾）
〜120	28,200	40,900	52,900	64,900	77,700
〜140	34,200	49,900	64,900	80,700	95,700
〜160	34,200	49,900	64,900	80,700	95,700
〜180	40,900	58,900	77,700	95,700	114,400
〜200	40,900	58,900	77,700	95,700	114,400
〜220	46,900	68,700	89,700	111,400	133,200
〜240	46,900	68,700	89,700	111,400	133,200
〜260	52,900	77,700	102,400	126,400	151,200
〜280	52,900	77,700	102,400	126,400	151,200
約1.5倍ヒダ	89〜200	〜300	〜400	〜500	

※最大仕上りサイズ：片開きはW270cmまで、両開きはW540cmまで。　税抜／円

プレーンシェード

ドラム式 / style no.60

H ＼ W	30〜45	〜90	〜140	〜190	〜240
50〜100	19,200	23,200	27,800	37,300	41,900
〜140	22,000	26,000	30,800	42,100	47,100
〜180	24,700	28,800	33,800	47,000	52,100
〜220	27,500	31,600	36,800	52,300	57,600
〜260	30,200	34,400	39,800	57,200	62,700
〜300	33,000	37,200	42,800	62,000	67,800

※ドラム式=仕上り巾39cm以下の場合、仕上り丈は200cmまで。　税抜／円
※コード式価格=ドラム式価格−3,000円
※上記以外の寸法は別冊「お仕立上り価格表」をご覧ください。

ロールソフト S01-62109

消臭加工エアリフレ。生活臭やホルムアルデヒドを吸着分解します。

LS-62108

LS-62109

コーディネートレース LS-62417　P.287参照

ウォッシャブル ／ エアリフレ ／ ミラー

LS-62108 / レース LS-62417

刺繍のような立体感の草花柄を、ジャカードで丁寧に織り上げました。

LS-62110

LS-62111

コーディネートレース LS-62364　P.257参照

ウォッシャブル

LS-62111 / レース LS-62364

LS-62110・62111

生地価格 3,500円/m

生地巾 100cm

組成：ポリエステル100%
リピート：↕38.5cm ↔33.0cm
取扱い表示：リ−30
寸法変化率：水洗い ↕−0.5% ↔　0.0%
　　ドライ ↕　0.0% ↔−0.5%
（日本製）

Style Mark

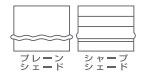

Function

形態安定縫製

約2倍ヒダ / タッセル含む

H ＼ W	45〜100（2巾）	〜150（3巾）	〜200（4巾）	〜250（5巾）	〜300（6巾）
〜120	21,800	31,100	40,400	50,200	59,500
〜140	21,800	31,100	40,400	50,200	59,500
〜160	25,700	36,900	48,200	59,500	70,800
〜180	25,700	36,900	48,200	59,500	70,800
〜200	29,100	42,300	55,600	68,800	82,000
〜220	29,100	42,300	55,600	68,800	82,000
〜240	33,000	48,200	63,400	78,100	93,300
〜260	33,000	48,200	63,400	78,100	93,300
〜280	36,900	53,600	70,800	87,900	104,600
約1.5倍ヒダ	57〜120	〜200	〜266	〜333	〜400

※最大仕上りサイズ：片開きはW270cmまで、両開きはW540cmまで。　税抜／円

プレーンシェード

ドラム式 / style no.60

H ＼ W	30〜45	〜90	〜140	〜190	〜240
50〜100	18,000	22,000	31,100	35,000	44,400
〜140	20,100	24,200	34,600	38,600	49,100
〜180	22,100	26,300	38,200	42,200	54,100
〜220	23,900	28,100	41,400	45,500	58,800
〜260	26,000	30,200	45,000	49,100	63,700
〜300	28,100	32,400	48,600	52,700	68,400

※ドラム式=仕上り巾39cm以下の場合、仕上り丈は200cmまで。　税抜／円
※コード式価格=ドラム式価格−3,000円
※上記以外の寸法は別冊「お仕立上り価格表」をご覧ください。

LS-62110 / レース LS-62364

LS-62113 / レース LS-62358

LS-62112 / レース LS-62357

重なり合うラインで描かれた文様はモダンな印象。クラシックにもエレガントにも。

LS-62112*

LS-62113*

コーディネートレース LS-62358 P.253参照

ウォッシャブル

LS-62112・62113

生地価格 3,730円/m²（5,600円/m）

生地巾 150cm

組成：ポリエステル100%
リピート：↕32.6cm ↔25.0cm
取扱い表示：リ−30
寸法変化率：水洗い ↕−0.3% ↔−0.2%
ドライ ↕−0.2% ↔ 0.0%
（日本製）

Style Mark

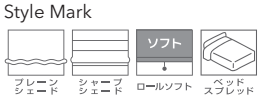

Function

形態安定縫製

約2倍ヒダ / タッセル含む

H ＼ W	68〜150（2巾）	〜225（3巾）	〜300（4巾）	〜375（5巾）	〜450（6巾）
〜120	29,000	41,300	54,300	66,600	78,900
〜140	34,300	49,000	64,400	78,900	94,300
〜160	38,900	56,700	74,300	92,100	109,000
〜180	38,900	56,700	74,300	92,100	109,000
〜200	44,400	64,400	84,400	104,400	124,400
〜220	44,400	64,400	84,400	104,400	124,400
〜240	49,000	71,200	94,300	116,700	139,000
〜260	54,300	78,900	104,400	129,100	154,400
〜280	54,300	78,900	104,400	129,100	154,400
約1.5倍ヒダ	89〜200	〜300	〜400	〜500	

※最大仕上りサイズ：片開きはW270cmまで、両開きはW540cmまで。 税抜／円

プレーンシェード

ドラム式 / style no.60

H ＼ W	30〜45	〜90	〜140	〜190	〜240
50〜100	19,500	23,400	28,000	38,100	42,800
〜140	22,300	26,300	31,100	42,700	47,600
〜180	26,100	30,100	35,100	50,000	55,100
〜220	28,400	32,500	37,700	54,500	59,900
〜260	31,200	35,400	40,800	58,600	64,100
〜300	33,500	37,800	43,400	63,100	68,900

※ドラム式=仕上り巾39cm以下の場合、仕上り丈は200cmまで。 税抜／円
※コード式価格=ドラム式価格−3,000円
※上記以外の寸法は別冊「お仕立上り価格表」をご覧ください。

ペイズリー文様を緻密に織り上げました。
単色で表現することで、使いやすく仕上げています。

LS-62114＊

LS-62115＊

コーディネートレース LS-62359　P.254参照

ウォッシャブル

LS-62115 / レース LS-62343 / タッセル 62704T

LS-62114・62115

生地価格 6,560円/m²（8,800円/m）
生地巾 134cm

組成：ポリエステル100%
リピート：↕38.6cm ↔33.5cm
取扱い表示：リ−30
寸法変化率：水洗い↕−0.2% ↔ 0.0%
　　ドライ↕ 0.0% ↔ 0.0%
（日本製）

Style Mark

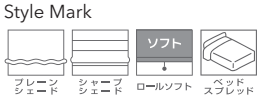

Function

形態安定縫製

約2倍ヒダ / タッセル含む

H ＼ W	58〜134（2巾）	〜201（3巾）	〜268（4巾）	〜335（5巾）	〜402（6巾）
〜120	46,400	66,700	88,100	108,300	128,500
〜140	46,400	66,700	88,100	108,300	128,500
〜160	54,900	79,500	104,100	128,500	153,100
〜180	54,900	79,500	104,100	128,500	153,100
〜200	62,400	91,300	120,100	149,900	178,700
〜220	62,400	91,300	120,100	149,900	178,700
〜240	70,900	104,100	137,100	170,300	203,300
〜260	70,900	104,100	137,100	170,300	203,300
〜280	79,500	116,900	153,100	190,500	227,900
約1.5倍ヒダ	74〜168	〜268	〜357	〜446	〜536

※最大仕上りサイズ：片開きはW270cmまで、両開きはW540cmまで。　税抜／円

プレーンシェード

ドラム式 / style no.60

H ＼ W	30〜45	〜90	〜140	〜190	〜240
50〜100	25,400	29,300	45,200	48,800	53,500
〜140	29,400	33,300	52,400	56,000	60,900
〜180	33,300	37,200	59,600	63,100	68,200
〜220	36,500	40,400	66,100	69,500	74,900
〜260	40,400	44,400	73,300	76,700	82,200
〜300	44,400	48,400	80,500	83,800	89,600

※ドラム式=仕上り巾39cm以下の場合、仕上り丈は200cmまで。　税抜／円
※コード式価格=ドラム式価格−3,000円
※上記以外の寸法は別冊「お仕立上り価格表」をご覧ください。

LS-62114 / キングストンバランス+フレンジ LS-62114+62709F / レース LS-62359 / タッセル 62704T

LS-62117 / ストレートバランス LS-62117 / レース LS-62339

LS-62116 / レース LS-62348

美しいサテン地に流れるようなラインを繊細な織組織で。気品あふれるカラーが優雅です。

LS-62116

LS-62117

コーディネートレース
LS-62339
P.233参照

ウォッシャブル

LS-62116・62117

生地価格 4,700円/m²（4,800円/m）
生地巾 102cm

組成：タテ ポリエステル100%
　　ヨコ ポリエステル92.6% レーヨン7.4%
リピート：↕21.4cm ↔34.0cm
取扱い表示：リ−30
寸法変化率：水洗い ↕−0.5% ↔−0.5%
　　ドライ ↕−0.3% ↔−0.3%
（日本製）

Style Mark

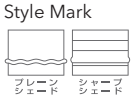

Function

形態安定縫製

約2倍ヒダ / タッセル含む

H ＼ W	47〜102（2巾）	〜153（3巾）	〜204（4巾）	〜255（5巾）	〜306（6巾）
〜120	25,000	35,500	46,100	56,800	67,300
〜140	27,500	39,300	51,200	63,600	75,400
〜160	30,000	43,600	56,800	69,800	83,600
〜180	32,400	47,300	62,300	76,600	91,600
〜200	35,500	51,200	67,300	83,600	99,100
〜220	38,000	55,500	72,900	90,400	107,100
〜240	38,000	55,500	72,900	90,400	107,100
〜260	40,500	59,200	77,800	96,600	115,300
〜280	43,600	63,600	83,600	103,400	123,400
約1.5倍ヒダ	59〜124	〜204	〜272	〜340	〜408

※最大仕上りサイズ：片開きはW270cmまで、両開きはW540cmまで。　税抜／円

プレーンシェード

ドラム式 / style no.60

H ＼ W	30〜45	〜90	〜140	〜190	〜240
50〜100	18,500	22,600	32,500	36,400	46,300
〜140	21,500	25,600	37,300	41,300	53,100
〜180	24,000	28,100	41,800	45,700	59,700
〜220	26,600	30,700	46,700	50,600	66,000
〜260	28,200	32,500	49,500	53,400	70,200
〜300	31,200	35,500	54,300	58,300	77,000

※ドラム式=仕上り巾39cm以下の場合、仕上り丈は200cmまで。　税抜／円
※コード式価格=ドラム式価格−3,000円
※上記以外の寸法は別冊「お仕立上り価格表」をご覧ください。

LS-62119 / クラシックバランス５LS-62119 / レース LS-62374 / タッセル 62704T

LS-62118 / レース LS-62374

重厚な唐草を無地調の使いやすいカラーで仕上げました。レリーフの様なモチーフに存在感を感じます。

LS-62118

LS-62119

コーディネートレース LS-62374 P.262参照

ウォッシャブル ／ 遮熱

LS-62118・62119

生地価格 5,100円/m

生地巾 100cm

組成：ポリエステル100%
リピート：↕59.5cm ↔50.0cm
取扱い表示：リ−30
寸法変化率：水洗い ↕−0.2% ↔ 0.0%
ドライ ↕−0.2% ↔−0.2%
（日本製）

Style Mark

Function

形態安定縫製　約2倍ヒダ / タッセル含む

H ＼ W	45~100（2巾）	~150（3巾）	~200（4巾）	~250（5巾）	~300（6巾）
~120	26,700	38,400	50,100	61,800	73,500
~140	26,700	38,400	50,100	61,800	73,500
~160	34,500	50,100	65,700	80,600	96,200
~180	34,500	50,100	65,700	80,600	96,200
~200	34,500	50,100	65,700	80,600	96,200
~220	42,300	61,800	80,600	100,100	119,600
~240	42,300	61,800	80,600	100,100	119,600
~260	42,300	61,800	80,600	100,100	119,600
~280	50,100	73,500	96,200	119,600	143,000
約1.5倍ヒダ	57~120	~200	~266	~333	~400

※最大仕上りサイズ：片開きはW270cmまで、両開きはW540cmまで。　税抜／円

プレーンシェード　ドラム式 / style no.60

H ＼ W	30~45	~90	~140	~190	~240
50~100	18,400	22,400	32,300	36,200	46,000
~140	22,000	26,000	38,700	42,600	55,200
~180	25,500	29,600	45,100	48,900	64,300
~220	26,400	30,500	46,200	50,200	65,800
~260	29,900	34,100	52,700	56,600	74,900
~300	33,400	37,700	59,100	62,900	84,100

※ドラム式=仕上り巾39cm以下の場合、仕上り丈は200cmまで。　税抜／円
※コード式価格=ドラム式価格−3,000円
※上記以外の寸法は別冊「お仕立上り価格表」をご覧ください。

LS-62120 / レース LS-62411

高密度のジャカードで美しいサテンと、ボリューム感のあるモチーフを巧みに織り上げました。

LS-62120

コーディネートレース LS-62411 P.285参照

ウォッシャブル ／ 遮 熱 ／ ミラー

LS-62120

生地価格 6,000円/m²（8,400円/m）

生地巾 140cm

組成：ポリエステル100%
リピート：↕37.5cm ↔17.5cm
取扱い表示：リ−30
寸法変化率：水洗い ↕−0.8% ↔−1.2%
ドライ ↕−0.3% ↔−0.5%
（日本製）

Style Mark

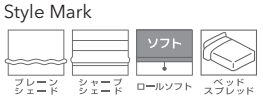

Function

形態安定縫製

約2倍ヒダ / タッセル含む

H ＼ W	63〜140（2巾）	〜210（3巾）	〜280（4巾）	〜350（5巾）	〜420（6巾）
〜120	43,900	63,700	82,300	102,000	121,600
〜140	43,900	63,700	82,300	102,000	121,600
〜160	51,200	75,000	97,800	121,600	144,500
〜180	51,200	75,000	97,800	121,600	144,500
〜200	59,500	86,500	113,400	141,400	168,300
〜220	59,500	86,500	113,400	141,400	168,300
〜240	66,800	97,800	128,900	160,000	191,100
〜260	66,800	97,800	128,900	160,000	191,100
〜280	75,000	110,300	144,500	179,700	214,900
約1.5倍ヒダ	79〜184	〜280	〜373	〜466	

※最大仕上りサイズ：片開きはW270cmまで、両開きはW540cmまで。 税抜／円

プレーンシェード

ドラム式 / style no.60

H ＼ W	30〜45	〜90	〜140	〜190	〜240
50〜100	24,100	28,000	43,400	47,100	51,800
〜140	28,000	31,900	50,300	54,000	58,900
〜180	31,800	35,600	56,600	60,100	65,300
〜220	35,600	39,500	63,500	67,000	72,400
〜260	38,600	42,600	69,700	73,200	78,700
〜300	42,400	46,400	76,600	80,100	85,900

※ドラム式=仕上り巾39cm以下の場合、仕上り丈は200cmまで。 税抜／円
※コード式価格=ドラム式価格−3,000円
※上記以外の寸法は別冊「お仕立上り価格表」をご覧ください。

LS-62121・62122

生地価格 4,800円/m

生地巾 100cm

組成：ポリエステル100%
リピート：↕27.2cm ↔33.2cm
取扱い表示：リ−30
寸法変化率：水洗い↕ 0.0% ↔ 0.0%
ドライ↕ 0.0% ↔ − 0.2%
（日本製）

Style Mark

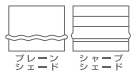

Function

(イ)

形態安定縫製

約2倍ヒダ / タッセル含む

H ＼ W	45〜100（2巾）	〜150（3巾）	〜200（4巾）	〜250（5巾）	〜300（6巾）
〜120	23,600	33,500	44,100	54,000	63,900
〜140	26,700	39,100	50,900	62,700	74,500
〜160	30,400	44,100	57,100	70,700	84,400
〜180	30,400	44,100	57,100	70,700	84,400
〜200	33,500	49,000	63,900	79,400	94,300
〜220	37,300	54,000	70,700	87,500	104,800
〜240	40,400	59,000	77,600	96,200	114,800
〜260	40,400	59,000	77,600	96,200	114,800
〜280	44,100	63,900	84,400	104,800	124,700
約1.5倍ヒダ	57〜120	〜200	〜266	〜333	〜400

※最大仕上りサイズ：片開きはW270cmまで、両開きはW540cmまで。 税抜／円

プレーンシェード

ドラム式 / style no.60

H ＼ W	30〜45	〜90	〜140	〜190	〜240
50〜100	19,000	23,000	33,300	37,200	47,100
〜140	21,100	25,200	36,500	40,400	51,800
〜180	24,000	28,100	42,200	46,100	60,100
〜220	26,200	30,300	45,400	49,400	64,800
〜260	29,100	33,300	51,100	55,000	72,700
〜300	31,200	35,500	54,700	58,700	77,400

※ドラム式=仕上り巾39cm以下の場合、仕上り丈は200cmまで。 税抜／円
※コード式価格=ドラム式価格−3,000円
※上記以外の寸法は別冊「お仕立上り価格表」をご覧ください。

LS-62122 / レース LS-62432

高級感のある織文様を、優しく上品な色遣いでまとめました。

LS-62121

LS-62122

コーディネートレース LS-62432 P.294参照

ウォッシャブル ／ ミラー

LS-62121 / レース LS-62432

ストライプに刺繍を重ねたような奥行きのあるデザイン。

LS-62123

LS-62124

コーディネートレース LS-62364 P.257参照

ウォッシャブル

LS-62124 / レース LS-62364

LS-62123・62124

生地価格 4,130円/m²（6,200円/m）

生地巾 150cm

組成：ポリエステル100%
リピート：↕34.8cm ↔25.0cm
取扱い表示：リ−30
寸法変化率：水洗い↕ 0.7% ↔ 0.7%
ドライ↕ 0.0% ↔ −0.2%
（日本製）

Style Mark

Function

(イ)

形態安定縫製

約2倍ヒダ / タッセル含む

H ＼ W	68〜150（2巾）	〜225（3巾）	〜300（4巾）	〜375（5巾）	〜450（6巾）
〜120	32,800	47,800	61,800	76,000	90,900
〜140	38,600	56,100	73,400	90,900	108,300
〜160	38,600	56,100	73,400	90,900	108,300
〜180	44,500	64,400	85,100	105,000	125,800
〜200	44,500	64,400	85,100	105,000	125,800
〜220	50,200	73,400	96,700	119,900	142,400
〜240	50,200	73,400	96,700	119,900	142,400
〜260	56,100	81,700	108,300	134,100	159,800
〜280	61,800	90,900	119,900	148,100	177,300
約1.5倍ヒダ	89〜200	〜300	〜400	〜500	

※最大仕上りサイズ：片開きはW270cmまで、両開きはW540cmまで。 税抜／円

プレーンシェード

ドラム式 / style no.60

H ＼ W	30〜45	〜90	〜140	〜190	〜240
50〜100	20,700	24,600	29,200	40,500	45,200
〜140	23,700	27,700	32,500	45,400	50,300
〜180	26,200	30,200	35,200	50,300	55,400
〜220	29,300	33,300	38,500	55,100	60,500
〜260	31,700	35,800	41,300	60,000	65,500
〜300	36,400	40,500	46,200	68,500	74,300

※ドラム式=仕上り巾39cm以下の場合、仕上り丈は200cmまで。 税抜／円
※コード式価格=ドラム式価格−3,000円
※上記以外の寸法は別冊「お仕立上り価格表」をご覧ください。

LS-62123 / レース LS-62364 / タッセル 62719T

パターン縫製仕様 LS-62125 / レース LS-62371

パターン縫製仕様 LS-62126 / バルーンシェード（共生地フリル）51-62371

伝統的なペイズリー文様に、ラメ糸で高級感と華やかさをプラス。

LS-62125

LS-62126

コーディネートレース LS-62371 P.258参照

ウォッシャブル

LS-62125・62126

生地価格 4,200円/m

生地巾 100cm

組成：ポリエステル100%
リピート：↕32.5cm ↔25.0cm
取扱い表示：リ−30
寸法変化率：水洗い↕ 0.0% ↔ 0.0%
ドライ↕ 0.0% ↔ 0.0%
（日本製）

Style Mark

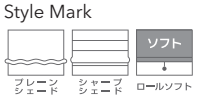

Function

形態安定縫製　約2倍ヒダ / タッセル含む

H ＼ W	45〜100（2巾）	〜150（3巾）	〜200（4巾）	〜250（5巾）	〜300（6巾）
〜120	21,400	30,400	39,300	48,800	57,800
〜140	24,800	36,000	46,600	57,800	68,400
〜160	28,700	41,600	53,900	66,800	79,600
〜180	28,700	41,600	53,900	66,800	79,600
〜200	32,000	46,600	61,200	75,700	90,300
〜220	32,000	46,600	61,200	75,700	90,300
〜240	36,000	52,200	68,400	85,200	101,500
〜260	39,300	57,800	75,700	94,200	112,100
〜280	39,300	57,800	75,700	94,200	112,100
約1.5倍ヒダ	57〜120	〜200	〜266	〜333	〜400

※最大仕上りサイズ：片開きはW270cmまで、両開きはW540cmまで。　税抜／円

プレーンシェード　ドラム式 / style no.60

H ＼ W	30〜45	〜90	〜140	〜190	〜240
50〜100	17,900	21,900	31,100	35,100	44,300
〜140	20,200	24,300	34,800	38,800	49,400
〜180	23,300	27,300	40,700	44,600	57,800
〜220	25,200	29,400	44,000	48,000	62,500
〜260	27,500	31,800	47,700	51,700	67,400
〜300	29,500	33,800	51,000	55,000	72,400

※ドラム式=仕上り巾39cm以下の場合、仕上り丈は200cmまで。　税抜／円
※コード式価格=ドラム式価格−3,000円
※上記以外の寸法は別冊「お仕立上り価格表」をご覧ください。

LS-62127 / レース LS-62370

風通織ならではの程よいボリューム感で、
レリーフ調の柄に優雅さを加えました。

LS-62127

コーディネートレース LS-62370 P.258参照

ウォッシャブル

LS-62127

生地価格 4,100円/m

生地巾 100cm

組成：ポリエステル100%
リピート：↕39.5cm ↔33.0cm
取扱い表示：リ−30
寸法変化率：水洗い↕ 0.0% ↔ 0.0%
ドライ↕ 0.0% ↔ 0.0%
（日本製）

※風通組織の特性上、表面に細かなシワが生じます。

Style Mark

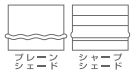

Function

形態安定縫製

約2倍ヒダ / タッセル含む

H ＼ W	45〜100（2巾）	〜150（3巾）	〜200（4巾）	〜250（5巾）	〜300（6巾）
〜120	20,500	29,300	38,100	46,300	55,100
〜140	24,900	35,900	46,300	57,300	68,300
〜160	24,900	35,900	46,300	57,300	68,300
〜180	29,300	42,500	55,100	68,300	81,500
〜200	29,300	42,500	55,100	68,300	81,500
〜220	33,700	48,500	63,900	79,300	94,200
〜240	33,700	48,500	63,900	79,300	94,200
〜260	38,100	55,100	72,700	89,800	107,400
〜280	42,500	61,700	81,500	100,800	120,600
約1.5倍ヒダ	57〜120	〜200	〜266	〜333	〜400

※最大仕上りサイズ：片開きはW270cmまで、両開きはW540cmまで。 税抜／円

プレーンシェード

ドラム式 / style no.60

H ＼ W	30〜45	〜90	〜140	〜190	〜240
50〜100	17,400	21,400	30,200	34,200	43,000
〜140	19,700	23,800	34,200	38,200	48,600
〜180	22,000	26,100	38,100	42,200	54,200
〜220	24,300	28,500	42,100	46,100	59,800
〜260	26,500	30,800	46,100	50,100	65,000
〜300	30,300	34,600	52,900	56,900	74,700

※ドラム式=仕上り巾39cm以下の場合、仕上り丈は200cmまで。 税抜／円
※コード式価格=ドラム式価格−3,000円
※上記以外の寸法は別冊「お仕立上り価格表」をご覧ください。

Plain

Heritage Colours

「ヘリテージ カラーズ」

ウィリアム・モリス研究家として活躍中のマイケル・パリー氏監修の元、
ナチュラルで程よい手持ち感の12配色のドレープ「Exeter」と、
綿ライクな風合いのボイル「Oxford Air」4配色を、全点防炎にて展開しています。
壁紙見本帳 Willに掲載されている、Morris&Co.の壁紙とコーディネートをしました。
ホームユース、コントラクトユース共に、幅広いインテリアにご提案いただける
リリカラ オリジナル「ヘリテージ カラーズ」です。

"Heritage Colours" conceived, styled and directed by Michael Parry an active William Morris researcher. These natural looking and soft to touch draperies are available in 12 colourways and partnered with a cotton touch voile available in 4 colourways. Both qualities are fire-retardant.
Our two Heritage Colours qualities harmonise, blend and coordinate with our Morris & Co. wallpapers which are included within our WILL wallpaper book. Lilycolor's Heritage Colours can be extensively used across all interior schemes whether it be for residential or contract markets.

Heritage Weave Name = Exeter（エクセター）
1314年に創立されたオックスフォード大学は、オックスフォード市においてもっとも古い学校です。
1853年にウィリアム・モリスはエクセター・カレッジに通い神学を学び、そこでエドワード・バーン・ジョーンズに会い、その後彼の妻となるジェーン・バーデンと出会いました。

Heritage Sheer Name = Oxford Air（オックスフォード・エアー）
「夢見る尖塔の街」として知られるオックスフォードは、ウィリアム・モリスが1850年代に大学生活を楽しんだ学園都市です。そして素晴らしい風景で有名な場所です。

Michael Parry

マイケル・パリー氏は、リリカラがMorris & Co.の壁紙ライセンシー契約を結ぶ、ウォーカー・グリーンバンク社の前身である英国王室御用達企業で、40年余りデザイナーとして企画を牽引し、同社の社長などを歴任しました。
また、バッキンガム宮殿など、英国王室関係の建物のインテリアを直接手掛けてきた人物でもあります。現在では、Morris & Co.の世界市場に向けての"アンバサダー（大使）"を務め、ウィリアム・モリス研究家としても活躍中です。

Michael Parry has been working with Lilycolor, licensee for Morris & Co. wallpapers, for many years and has been managing interior projects for nearly 40 years both as a designer and as president of Sanderson, the British Warrant Holding Company (currently Walker Greenbank PLC). Michael has also worked directly on interior projects for the Royal Household including Buckingham Palace. Today, he is working as brand ambassador for Morris & Co. globally, and is an active William Morris researcher.

壁紙 MORRIS & Co Pimpernel LWT-4601

ドレープ LS-62129 / レース LS-62142

壁紙 MORRIS & Co. Willow Boughs LWT-4609

ドレープ LS-62129 / レース LS-62142

壁紙 MORRIS & Co. Willow Boughs LWT-4609 / LW-4646 / LW-4647

Heritage Colours

Exeter（エクセター） = Heritage Weave Name　※ご注文の際は品番をご指定ください。

1314年に創立されたオックスフォード大学は、オックスフォード市においてもっとも古い学校です。1853年にウィリアム・モリスはエクセター・カレッジに通い神学を学び、そこでエドワード・バーン・ジョーンズに会い、その後彼の妻となるジェーン・バーデンと出会いました。

LS-62128＊ Linen リネン

LS-62131＊ Cream クリーム

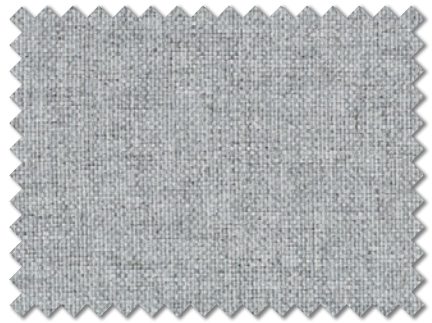

LS-62134＊ Ice Blue アイスブルー

LS-62137＊ Green Herbs グリーンハーブ

LS-62129＊ Buff バフ

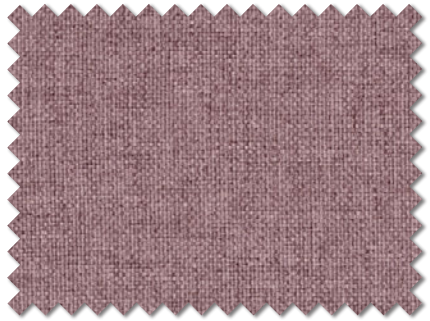

LS-62132＊ Soft Pink ソフトピンク

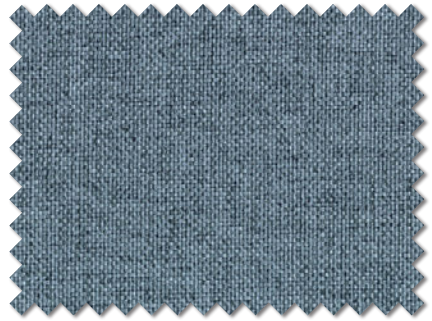

LS-62135＊ Azure アズール

LS-62138＊ Glade グレード

LS-62130＊ Oyster オイスター

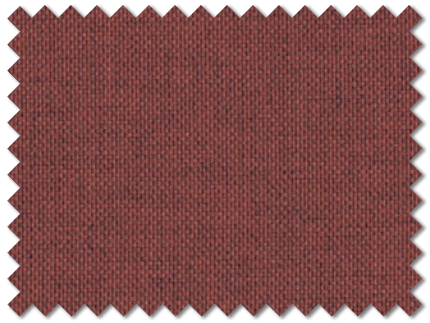

LS-62133＊ Russet ラセット

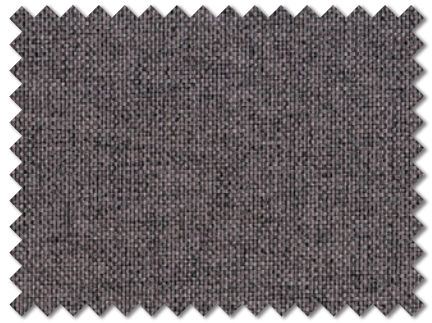

LS-62136＊ Greystone グレイストーン

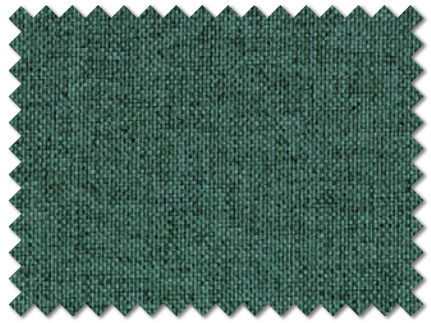

LS-62139＊ Steel Blue スチールブルー

LS-62128～62139

生地価格 3,800円/m²（5,700円/m）

生地巾 150cm

組成：ポリエステル100%
リピート：↕— cm ↔ — cm
取扱い表示：リ−30
寸法変化率：水洗い ↕−0.3% ↔ 0.0%
ドライ ↕−0.5% ↔−0.2%
（日本製）

Style Mark

Function

※素材の特性上、生地表面にネップまたはフシ糸がでる事があります。

形態安定縫製

約2倍ヒダ / タッセル含む

H ＼ W	68～150（2巾）	～225（3巾）	～300（4巾）	～375（5巾）	～450（6巾）
～120	28,500	41,000	53,400	65,900	78,400
～140	31,600	45,600	59,700	73,700	87,800
～160	34,700	50,300	65,900	81,500	97,100
～180	37,800	55,000	72,200	89,300	106,500
～200	41,000	59,700	78,400	97,100	115,800
～220	44,100	64,400	84,600	104,900	125,200
～240	47,200	69,000	90,900	112,700	134,600
～260	50,300	73,700	97,100	120,500	143,900
～280	53,400	78,400	103,400	128,300	153,300
約1.5倍ヒダ	89～200	～300	～400	～500	

※最大仕上りサイズ：片開きはW270cmまで、両開きはW540cmまで。　税抜／円

プレーンシェード

ドラム式 / style no.60

H ＼ W	30～45	～90	～140	～190	～240
50～100	19,100	23,100	27,600	37,400	42,100
～140	21,900	26,000	30,700	42,500	47,400
～180	24,800	28,800	33,800	47,500	52,700
～220	27,700	31,800	37,000	52,600	57,900
～260	30,500	34,600	40,100	57,700	63,200
～300	33,300	37,600	43,200	62,700	68,500

※ドラム式=仕上り巾39cm以下の場合、仕上り丈は200cmまで。　税抜／円
※コード式価格=ドラム式価格−3,000円
※上記以外の寸法は別冊「お仕立上り価格表」をご覧ください。

ドレープ LS-62137 / レース LS-62143
壁紙 MORRIS & Co. Blackthorn LWT-4602

ドレープ LS-62137 / レース LS-62143
壁紙 MORRIS & Co. Blackthorn LWT-4602 / LW-4648

ドレープ LS-62135 / レース LS-62140
壁紙 MORRIS & Co Jasmine LWT-4597

ドレープ LS-62130 / レース LS-62142
壁紙 MORRIS & Co Myrtle LW-4625

ドレープ LS-62130 / 裏地 LS-62444

遮光裏地のお勧め

・遮光の裏地を付ける事で、遮光1級同等の遮光性が得られます。
・外の光で色が飛ばず、生地のカラーが綺麗に見えます。
・2枚の生地の間に空気の層ができ、断熱効果が高まります。
・表生地の劣化を軽減させ、紫外線による床やクロスの変色を押さえます。

形態安定縫製裏地付価格表
LS-62130+62444

約2倍ヒダ / タッセル含む

H \ W	~150 (2巾)	~225 (3巾)	~300 (4巾)	~375 (5巾)	~450 (6巾)
~100	38,700	56,300	73,800	91,400	108,900
~120	43,700	63,800	83,800	103,900	124,000
~140	48,700	71,300	93,900	116,500	139,100
~160	53,700	78,800	103,900	129,000	154,100
~180	58,700	86,400	114,000	141,600	169,200
~200	63,800	**93,900**	124,000	154,100	184,200
~220	68,800	101,500	134,000	166,700	199,300
~240	73,800	108,900	144,100	179,200	214,400
~260	78,800	116,500	154,100	191,800	229,400
~280	83,800	124,000	164,200	204,300	244,500
約1.5倍ヒダ	~200	~300	~400	~500	

※最大仕上りサイズ:片開きはW270cmまで、両開きはW540cmまで。 税抜／円

ダブルシェード（プレーン+プレーン）65-62128 ＋62141

壁紙 MORRIS & Co Marigold LWT-4610

Oxford Air（オックスフォード・エアー） = Heritage Sheer Name　※ご注文の際は品番をご指定ください。

「夢見る尖塔の街」として知られるオックスフォードは、ウィリアム・モリスが1850年代に大学生活を楽しんだ学園都市です。そして素晴らしい風景で有名な場所です。

ドレープ LS-62128 / レース LS-62141

壁紙 MORRIS & Co. Marigold LWT-4610 / LW-4652 / LW-4653

UVカット率 50〜70%　プライバシー①

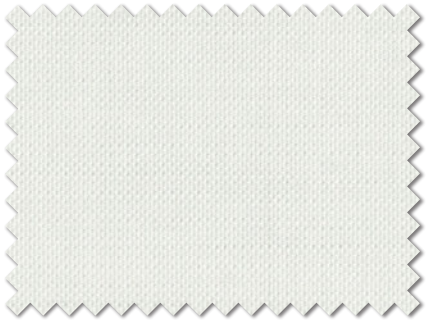

LS-62140＊ Woodford White ウッドフォードホワイト

UVカット率 70%以上　プライバシー①

LS-62142＊ Osborne Russet オズボーンラセット

UVカット率 50〜70%　プライバシー①

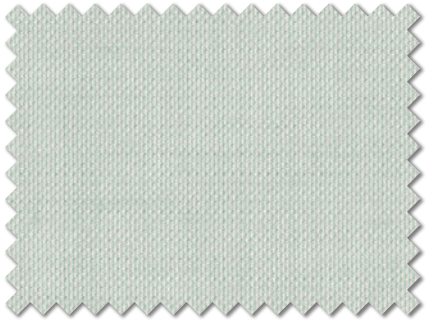

LS-62141＊ Merton Grey マートングレイ

UVカット率 70%以上　プライバシー①

LS-62143＊ Victorian Green ヴィクトリアングリーン

LS-62140〜62143

生地価格 2,800円/m²（4,200円/m）

生地巾 150cm

組成：ポリエステル100%
リピート：↕— cm ↔ — cm
取扱い表示：リ−30
寸法変化率：水洗い ↕−0.2% ↔−0.5%
ドライ ↕−0.2% ↔−0.2%
（日本製）

Style Mark

Function

※素材の特性上、生地表面にネップまたはフシ糸がでる事があります。
風合いを重視した糸を使用していますので、摩擦が加わるとピリングが生じます。

レギュラー縫製

約2倍ヒダ / タッセルなし

H ＼ W	68〜150（2巾）	〜225（3巾）	〜300（4巾）	〜375（5巾）	〜450（6巾）
〜120	19,200	28,800	38,400	48,000	57,600
〜140	21,600	32,400	43,200	54,000	64,800
〜160	24,000	36,000	48,000	60,000	72,000
〜180	26,400	39,600	52,800	66,000	79,200
〜200	28,800	43,200	57,600	72,000	86,400
〜220	31,200	46,800	62,400	78,000	93,600
〜240	33,600	50,400	67,200	84,000	100,800
〜260	36,000	54,000	72,000	90,000	108,000
〜280	38,400	57,600	76,800	96,000	115,200
約1.5倍ヒダ	89〜200	〜300	〜400	〜500	〜600

税抜／円

プレーンシェード

ドラム式 / style no.60

H ＼ W	30〜45	〜90	〜140	〜190	〜240
50〜100	17,500	21,500	26,100	34,400	39,100
〜140	19,800	23,900	28,700	38,400	43,400
〜180	22,100	26,300	31,300	42,500	47,600
〜220	24,500	28,700	33,900	46,500	51,900
〜260	26,800	31,000	36,500	50,600	56,100
〜300	29,100	33,400	39,100	54,700	60,400

※ドラム式=仕上り巾39cm以下の場合、仕上り丈は200cmまで。　税抜／円
※コード式価格=ドラム式価格−3,000円
※上記以外の寸法は別冊「お仕立上り価格表」をご覧ください。

リング糸が上品に光る深みのあるカラー。
柔らかな手持ち感、ドレープ性も綺麗です。

LS-62144＊

LS-62147＊

LS-62145＊

LS-62148＊

LS-62146＊

LS-62149＊

コーディネートレース LS-62440 P.299参照

ウォッシャブル

LS-62147 / レース LS-62412

LS-62144～62149

生地価格 4,200円/m²（6,300円/m）
生地巾 150cm

組成：ポリエステル100%
リピート：↕— cm ↔ — cm
取扱い表示：リ-30
寸法変化率：水洗い↕ 0.0% ↔ 0.0%
ドライ↕ 0.0% ↔ -0.2%
（日本製）

Style Mark

Function

形態安定縫製

約2倍ヒダ / タッセル含む

H ＼ W	68～150（2巾）	～225（3巾）	～300（4巾）	～375（5巾）	～450（6巾）
～120	30,600	44,100	57,500	71,000	84,400
～140	34,000	49,100	64,200	79,400	94,500
～160	37,400	54,200	71,000	87,800	104,600
～180	40,700	59,200	77,700	96,200	114,600
～200	44,100	64,200	84,400	104,600	124,700
～220	47,400	69,300	91,100	113,000	134,800
～240	50,800	74,300	97,800	121,400	144,900
～260	54,200	79,400	104,600	129,800	155,000
～280	57,500	84,400	111,300	138,200	165,000
約1.5倍ヒダ	89～200	～300	～400	～500	

※最大仕上りサイズ：片開きはW270cmまで、両開きはW540cmまで。 税抜／円

プレーンシェード

ドラム式 / style no.60

H ＼ W	30～45	～90	～140	～190	～240
50～100	19,700	23,700	28,200	38,600	43,300
～140	22,800	26,800	31,600	44,100	49,000
～180	25,800	29,900	34,900	49,500	54,700
～220	28,900	33,000	38,200	55,000	60,400
～260	31,900	36,100	41,500	60,500	66,000
～300	35,000	39,200	44,800	66,000	71,700

※ドラム式=仕上り巾39cm以下の場合、仕上り丈は200cmまで。 税抜／円
※コード式価格=ドラム式価格-3,000円
※上記以外の寸法は別冊「お仕立上り価格表」をご覧ください。

LS-62148 / レース LS-62440

LS-62152 / レース LS-62357

LS-62150 / レース LS-62357 / タッセル 62701T

LS-62150～62153

生地価格 3,460円/m²（5,200円/m）
生地巾 150cm

組成：ポリエステル100%
リピート：↕ー cm ↔ー cm
取扱い表示：リ−30
寸法変化率：水洗い↕ 0.2% ↔ 0.0%
ドライ↕ 0.0% ↔ −0.2%
（日本製）

Style Mark

Function

(イ)

形態安定縫製

約2倍ヒダ / タッセル含む

H ＼ W	68～150（2巾）	～225（3巾）	～300（4巾）	～375（5巾）	～450（6巾）
～120	26,700	38,400	50,000	61,700	73,400
～140	29,600	42,700	55,900	69,000	82,200
～160	32,500	47,100	61,700	76,300	90,900
～180	35,400	51,500	67,600	83,600	99,700
～200	38,400	55,900	73,400	90,900	108,400
～220	41,300	60,300	79,200	98,200	117,200
～240	44,200	64,600	85,100	105,500	126,000
～260	47,100	69,000	90,900	112,800	134,700
～280	50,000	73,400	96,800	120,100	143,500
約1.5倍ヒダ	89～200	～300	～400	～500	

※最大仕上りサイズ：片開きはW270cmまで、両開きはW540cmまで。 税抜／円

プレーンシェード

ドラム式 / style no.60

H ＼ W	30～45	～90	～140	～190	～240
50～100	18,500	22,600	27,100	36,400	41,100
～140	21,200	25,300	30,000	41,100	46,100
～180	23,900	28,000	33,000	45,900	51,000
～220	26,600	30,700	35,900	50,600	55,900
～260	29,200	33,400	38,900	55,300	60,800
～300	31,900	36,200	41,800	60,000	65,800

※ドラム式=仕上り巾39cm以下の場合、仕上り丈は200cmまで。 税抜／円
※コード式価格=ドラム式価格−3,000円
※上記以外の寸法は別冊「お仕立上り価格表」をご覧ください。

艶のある光沢感がエレガントな無地調ジャカード。

LS-62150＊

LS-62152＊

LS-62151＊

LS-62153＊

コーディネートレース LS-62357 P.253参照

ウォッシャブル

柔らかい織組織でドレープ性のよい無地。
深みのあるカラーと光沢感が上質な装いです。

LS-62154

LS-62157

LS-62155＊

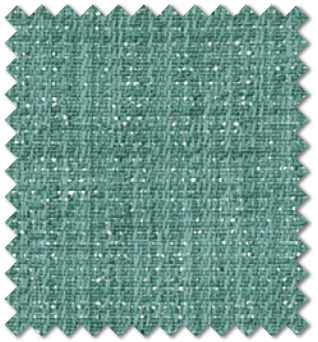
LS-62158

LS-62156

LS-62159

LS-62154

コーディネートレース LS-62402 P.278参照

ウォッシャブル ／ 遮 熱 ／ ミラー

LS-62154～62159

生地価格 3,400円/m²（5,100円/m）
生地巾 150cm
組成：ポリエステル100%
リピート：↕ー cm ↔ ー cm
取扱い表示：リ−30
寸法変化率：水洗い ↕−0.5% ↔ 0.0%
ドライ ↕−0.7% ↔ 0.0%
（日本製）

Style Mark

Function

形態安定縫製　約2倍ヒダ / タッセル含む

H ＼ W	68～150（2巾）	～225（3巾）	～300（4巾）	～375（5巾）	～450（6巾）
～120	26,300	37,800	49,400	60,900	72,400
～140	29,200	42,200	55,100	68,100	81,000
～160	32,100	46,500	60,900	75,300	89,700
～180	35,000	50,800	66,600	82,500	98,300
～200	37,800	55,100	72,400	89,700	107,000
～220	40,700	59,400	78,200	96,900	115,600
～240	43,600	63,800	83,900	104,100	124,200
～260	46,500	68,100	89,700	111,300	132,900
～280	49,400	72,400	95,400	118,500	141,500
約1.5倍ヒダ	89～200	～300	～400	～500	

※最大仕上りサイズ：片開きはW270cmまで、両開きはW540cmまで。　税抜／円

LS-62159 / レース LS-62402

LS-62162 / レース LS-62021 / タッセル 62702T

LS-62165 / レース LS-62377

軽やかで綺麗なドレープが、窓辺をスッキリ飾ります。

LS-62160＊

LS-62163＊

LS-62161＊

LS-62164＊

LS-62162＊

LS-62165＊

コーディネートレース LS-62021　P.23 / P.247参照

ウォッシャブル ／ 遮 熱

LS-62160～62165

生地価格 3,530円/m²（5,300円/m）

生地巾 150cm

組成：ポリエステル100%
リピート：↕ー cm ↔ー cm
取扱い表示：リ−30
寸法変化率：水洗い ↕−0.2% ↔ 0.0%
ドライ ↕ 0.0% ↔−0.2%
（日本製）

Style Mark

Function

(イ)

形態安定縫製

約2倍ヒダ / タッセル含む

H ＼ W	68～150（2巾）	～225（3巾）	～300（4巾）	～375（5巾）	～450（6巾）
～120	27,000	38,900	50,700	62,600	74,400
～140	30,000	43,300	56,600	70,000	83,300
～160	33,000	47,800	62,600	77,400	92,200
～180	35,900	52,200	68,500	84,800	101,000
～200	38,900	56,600	74,400	92,200	109,900
～220	41,800	61,100	80,300	99,600	118,800
～240	44,800	65,500	86,200	107,000	127,700
～260	47,800	70,000	92,200	114,400	136,600
～280	50,700	74,400	98,100	121,800	145,400
約1.5倍ヒダ	89～200	～300	～400	～500	

※最大仕上りサイズ：片開きはW270cmまで、両開きはW540cmまで。　税抜／円

プレーンシェード

ドラム式 / style no.60

H ＼ W	30～45	～90	～140	～190	～240
50～100	18,600	22,700	27,200	36,600	41,300
～140	21,400	25,400	30,200	41,400	46,300
～180	24,100	28,100	33,200	46,200	51,300
～220	26,800	30,900	36,100	51,000	56,300
～260	29,500	33,700	39,100	55,800	61,300
～300	32,200	36,500	42,100	60,600	66,400

※ドラム式=仕上り巾39cm以下の場合、仕上り丈は200cmまで。　税抜／円
※コード式価格=ドラム式価格−3,000円
※上記以外の寸法は別冊「お仕立上り価格表」をご覧ください。

CP05-62166+62167 / レース LS-62352

LS-62166～62169

生地価格 3,460円/m²（5,200円/m）

生地巾 150cm

組成：ポリエステル100%
リピート：↕ー cm ↔ー cm
取扱い表示：リ−30
寸法変化率：水洗い ↕−0.3% ↔−0.2%
ドライ ↕−0.7% ↔−0.3%
（日本製）

※素材の特性上、生地表面にネップまたはフシ糸がでる事があります。

Style Mark

Function

(イ)

形態安定縫製

約2倍ヒダ / タッセル含む

H ＼ W	68～150（2巾）	～225（3巾）	～300（4巾）	～375（5巾）	～450（6巾）
～120	26,700	38,400	50,000	61,700	73,400
～140	29,600	42,700	55,900	69,000	82,200
～160	32,500	47,100	61,700	76,300	90,900
～180	35,400	51,500	67,600	83,600	99,700
～200	38,400	55,900	73,400	90,900	108,400
～220	41,300	60,300	79,200	98,200	117,200
～240	44,200	64,600	85,100	105,500	126,000
～260	47,100	69,000	90,900	112,800	134,700
～280	50,000	73,400	96,800	120,100	143,500
約1.5倍ヒダ	89～200	～300	～400	～500	

※最大仕上りサイズ：片開きはW270cmまで、両開きはW540cmまで。　税抜／円

プレーンシェード

ドラム式 / style no.60

H ＼ W	30～45	～90	～140	～190	～240
50～100	18,500	22,600	27,100	36,400	41,100
～140	21,200	25,300	30,000	41,100	46,100
～180	23,900	28,000	33,000	45,900	51,000
～220	26,600	30,700	35,900	50,600	55,900
～260	29,200	33,400	38,900	55,300	60,800
～300	31,900	36,200	41,800	60,000	65,800

※ドラム式=仕上り巾39cm以下の場合、仕上り丈は200cmまで。　税抜／円
※コード式価格=ドラム式価格−3,000円
※上記以外の寸法は別冊「お仕立上り価格表」をご覧ください。

綿の様な素材感を繊細な糸使いで再現しました。使いやすい4配色です。

LS-62166＊

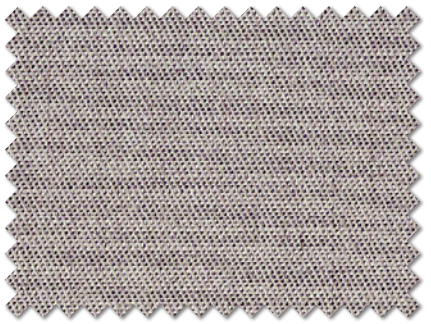

LS-62168＊

LS-62167＊

LS-62169＊

コーディネートレース LS-62352　P.250参照

ウォッシャブル

LS-62169 / レース LS-62375

LS-62170～62172

生地価格 3,330円/m²（5,000円/m）

生地巾 150cm

組成：ポリエステル100%
リピート：↕ー cm ↔ー cm
取扱い表示：リ−30
寸法変化率：水洗い↕ 0.0% ↔ 0.0%
ドライ↕ 0.5% ↔ − 0.5%
（日本製）

Style Mark

Function

（イ）

形態安定縫製

約2倍ヒダ / タッセル含む

H ＼ W	68～150（2巾）	～225（3巾）	～300（4巾）	～375（5巾）	～450（6巾）
～120	26,000	37,300	48,700	60,000	71,400
～140	28,800	41,600	54,400	67,100	79,900
～160	31,600	45,800	60,000	74,200	88,400
～180	34,500	50,100	65,700	81,300	97,000
～200	37,300	54,400	71,400	88,400	105,500
～220	40,200	58,600	77,100	95,500	114,000
～240	43,000	62,900	82,800	102,600	122,500
～260	45,800	67,100	88,400	109,700	131,000
～280	48,700	71,400	94,100	116,800	139,600
約1.5倍ヒダ	89～200	～300	～400	～500	

※最大仕上りサイズ：片開きはW270cmまで、両開きはW540cmまで。 税抜／円

プレーンシェード

ドラム式 / style no.60

H ＼ W	30～45	～90	～140	～190	～240
50～100	18,300	22,300	26,900	36,000	40,700
～140	21,000	25,000	29,800	40,600	45,500
～180	23,500	27,600	32,600	45,200	50,300
～220	26,200	30,300	35,500	49,800	55,100
～260	28,700	33,000	38,400	54,400	59,900
～300	31,400	35,600	41,300	59,000	64,800

※ドラム式=仕上り巾39cm以下の場合、仕上り丈は200cmまで。 税抜／円
※コード式価格=ドラム式価格−3,000円
※上記以外の寸法は別冊「お仕立上り価格表」をご覧ください。

LS-62170 / レース LS-62437

LS-62171 / レース LS-62400

LS-62170*

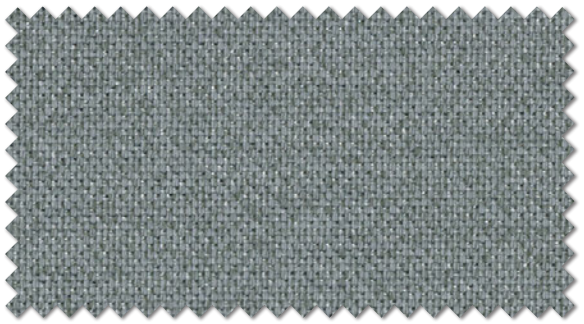

LS-62171*

コーディネートレース LS-62400 P.277参照

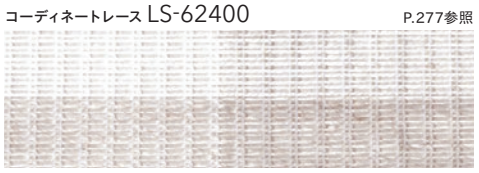

ウォッシャブル ／ 遮熱 ／ ミラー

LS-62172*

深みのあるミックス調のカラーと、ざっくりした手持ち感がナチュラルモダンな印象です。

LS-62173

LS-62176＊

LS-62179

LS-62182

LS-62174

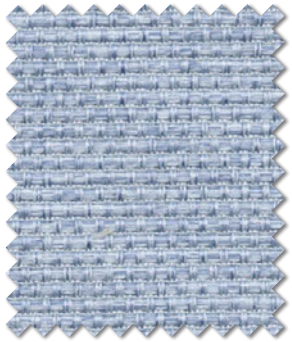
LS-62177

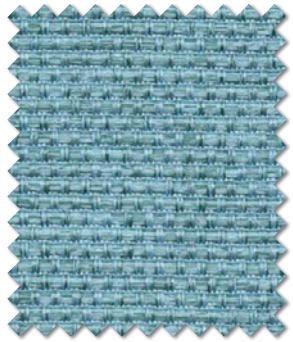
LS-62180

LS-62183

LS-62175

LS-62178

LS-62181

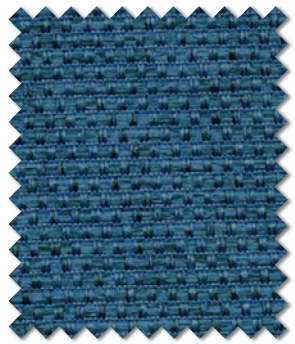
LS-62184

LS-62175

LS-62173～62184

生地価格 3,000円/m²（4,500円/m）

生地巾 150cm

組成：ポリエステル100%
リピート：↕— cm ↔ — cm
取扱い表示：リ−30
寸法変化率：水洗い ↕−0.8% ↔ 0.0%
ドライ ↕−0.7% ↔−0.7%
（日本製）

Style Mark

Function

(イ)

形態安定縫製　約2倍ヒダ / タッセル含む

H ＼ W	68～150（2巾）	～225（3巾）	～300（4巾）	～375（5巾）	～450（6巾）
～120	24,200	34,700	45,300	55,800	66,400
～140	26,800	38,700	50,600	62,400	74,300
～160	29,400	42,600	55,800	69,000	82,200
～180	32,100	46,600	61,100	75,600	90,200
～200	34,700	50,600	66,400	82,200	98,100
～220	37,400	54,500	71,700	88,800	106,000
～240	40,000	58,500	77,000	95,400	113,900
～260	42,600	62,400	82,200	102,000	121,800
～280	45,300	66,400	87,500	108,600	129,800
約1.5倍ヒダ	89～200	～300	～400	～500	

※最大仕上りサイズ：片開きはW270cmまで、両開きはW540cmまで。　税抜／円

プレーンシェード　ドラム式 / style no.60

H ＼ W	30～45	～90	～140	～190	～240
50～100	17,800	21,800	26,400	35,000	39,700
～140	20,300	24,300	29,100	39,200	44,200
～180	22,700	26,800	31,800	43,500	48,600
～220	25,100	29,300	34,500	47,800	53,100
～260	27,500	31,800	37,200	52,000	57,500
～300	30,000	34,300	39,900	56,300	62,100

※ドラム式=仕上り巾39cm以下の場合、仕上り丈は200cmまで。　税抜／円
※コード式価格=ドラム式価格−3,000円
※上記以外の寸法は別冊「お仕立上り価格表」をご覧ください。

COLOR PALETTE　カラーパレット

バリエーション豊かな12色のカラー（P.113掲載）。 好きな色とスタイルを自由に組合せ、多彩でおしゃれなあなただけの窓辺を演出します。

CURTAIN 6 style

Bottom Border Style
ボトムボーダースタイル

Style No.CP05

詳しくは別冊NéoP.17をご覧ください。

CP05-62178+62173

LS-62173〜62184 共通
CURTAIN 6 STYLE 形態安定縫製　約2倍ヒダ / タッセル含む

H ＼ W	～150（2巾）	～225（3巾）	～300（4巾）	～375（5巾）	～450（6巾）
～120	36,300	52,100	68,000	83,700	99,600
～140	40,200	58,100	75,900	93,600	111,500
～160	44,100	63,900	83,700	103,500	123,300
～180	48,200	69,900	91,700	113,400	135,300
～200	52,100	75,900	99,600	123,300	147,200
～220	56,100	81,800	107,600	133,200	159,000
～240	60,000	87,800	115,500	143,100	170,900
～260	63,900	93,600	123,300	153,000	182,700
約1.5倍ヒダ	～200	～300	～400	～500	

※最大仕上りサイズ：片開きはW270cmまで、両開きはW540cmまで。　税抜／円

Web 着せ替えシミュレーション カラーパレット

PCやスマートフォンで全色組み合わせをお試しいただけます。

● スマートフォンは
右図QRコードを読み込んで
アクセスできます！

● PCからはSALAのWEBサイトよりアクセス。

※詳しくはP.320をご参照ください。

Top Border Style
トップボーダースタイル

Style No.CP04

詳しくは別冊NéoP.18をご覧ください。

CP04-62184+62173

Side Border Style
サイドボーダースタイル

Style No.CP06

詳しくは別冊NéoP.19をご覧ください。

CP06-62179＋62180

Slim Border Style
スリムボーダースタイル

Style No.CP02

詳しくは別冊NéoP.20をご覧ください。

CP02-62181＋62174

62181＋62174
くるみボタン付きタッセル
3,500円/1本　オプション(有料)

Mix Border Style
ミックスボーダースタイル

Style No.CP03

詳しくは別冊NéoP.21をご覧ください。

CP03-62173＋62182＋62175

Bias Border Style
バイアスボーダースタイル

Style No.CP01

詳しくは別冊NéoP.22をご覧ください。

CP01-62177＋29324-11＋29303-11＋29319-11

バイアステープは30色の
中からお選び頂けます。
(別冊NéoP.13を参照)

62177+29324-11+29319-11
バイアステープ付きタッセル
4,000円/1本　オプション(有料)

PLAIN SHADE 2 style

どのスタイルを選んでもワンプライス。

Bottom Border Style
ボトムボーダースタイル

Style No.CPS01
詳しくは別冊NéoP.23をご覧ください。

CPS01-62174+62183

LS-62173～62184 共通
PLAIN SHADE 2 style プレーンシェード　ドラム式 / style no.60

H ＼ W	30~45	~90	~140	~190	~240
50~100	35,600	43,600	52,800	70,000	79,400
~140	40,600	48,600	58,200	78,400	88,400
~180	45,400	53,600	63,600	87,000	97,200
~220	50,200	58,600	69,000	95,600	106,200
~260	55,000	63,600	74,400	104,000	115,000

※ドラム式=仕上り巾39cm以下の場合、仕上り丈は200cmまで。　税抜／円
※コード式価格=ドラム式価格−3,000円

Side Border Style
サイドボーダースタイル

Style No.CPS02
詳しくは別冊NéoP.23をご覧ください。

CPS02-62179+62175

明るいカラーの人気商品。カラーパレットで自分だけのスタイルが楽しめます。

LS-62185　遮光1級（C）

LS-62188　遮光1級（C）

LS-62191　遮光1級（C）

LS-62186　遮光1級（C）

LS-62189　遮光1級（C）

LS-62192　遮光1級（C）

LS-62187　遮光1級（B）

LS-62190　遮光1級（C）

LS-62193　遮光1級（C）

LS-62188 / レース LS-62364

LS-62185～62193

生地価格 2,530円/m²（3,800円/m）
生地巾 150cm

組成：ポリエステル100%
リピート：↕ー cm ↔ー cm
取扱い表示：リ−30
寸法変化率：水洗い ↕−0.8% ↔−0.5%
ドライ ↕−1.0% ↔−0.8%
（日本製）

Style Mark

Function

(イ)

形態安定縫製

約2倍ヒダ / タッセル含む

H ＼ W	68～150（2巾）	～225（3巾）	～300（4巾）	～375（5巾）	～450（6巾）
～120	21,600	31,100	40,500	50,000	59,400
～140	24,000	34,600	45,200	55,900	66,500
～160	26,400	38,200	50,000	61,800	73,600
～180	28,700	41,700	54,700	67,700	80,600
～200	31,100	45,200	59,400	73,600	87,700
～220	33,400	48,800	64,100	79,500	94,800
～240	35,800	52,300	68,800	85,400	101,900
～260	38,200	55,900	73,600	91,300	109,000
～280	40,500	59,400	78,300	97,200	116,000
約1.5倍ヒダ	89～200	～300	～400	～500	

※最大仕上りサイズ：片開きはW270cmまで、両開きはW540cmまで。　税抜／円

プレーンシェード

ドラム式 / style no.60

H ＼ W	30～45	～90	～140	～190	～240
50～100	17,100	21,100	25,700	33,600	38,200
～140	19,300	23,400	28,100	37,400	42,300
～180	21,400	25,600	30,600	41,100	46,300
～220	23,600	27,800	33,000	44,900	50,300
～260	25,800	30,100	35,500	48,700	54,300
～300	28,000	32,300	38,000	52,500	58,300

※ドラム式=仕上り巾39cm以下の場合、仕上り丈は200cmまで。　税抜／円
※コード式価格=ドラム式価格−3,000円
※上記以外の寸法は別冊「お仕立上り価格表」をご覧ください。

コーディネートレース LS-62364　P.257参照

ウォッシャブル

COLOR PALETTE　カラーパレット

1級遮光の9色のカラー（P.117掲載）。好きな色とスタイルを自由に組み合わせて、多彩でおしゃれなあなただけの窓辺を演出します。

CURTAIN 6 style

Bottom Border Style
ボトムボーダースタイル

Style No.CP05

詳しくは別冊NéoP.24をご覧ください。

CP05-62185＋62189 / レース LS-62364

62185＋62189
くるみボタン付きタッセル
3,500円 /1本　オプション(有料)

LS-62185〜62193 共通
CURTAIN 6 STYLE 形態安定縫製　約2倍ヒダ / タッセル含む

H ＼ W	～150（2巾）	～225（3巾）	～300（4巾）	～375（5巾）	～450（6巾）
～120	32,400	46,700	60,800	75,000	89,100
～140	36,000	51,900	67,800	83,900	99,800
～160	39,600	57,300	75,000	92,700	110,400
～180	43,100	62,600	82,100	101,600	120,900
～200	46,700	67,800	89,100	110,400	131,600
～220	50,100	73,200	96,200	119,300	142,200
～240	53,700	78,500	103,200	128,100	152,900
～260	57,300	83,900	110,400	137,000	163,500
約1.5倍ヒダ	～200	～300	～400	～500	

※最大仕上りサイズ：片開きはW270cmまで、両開きはW540cmまで。　税抜／円

Top Border Style
トップボーダースタイル

Style No.CP04

詳しくは別冊NéoP.25をご覧ください。

CP04-62185＋62192 / レース LS-62364

Web 着せ替えシミュレーション カラーパレット

PCやスマートフォンで全色組み合わせをお試しいただけます。

- スマートフォンは右図QRコードを読み込んでアクセスできます！
- PCからはSALAのWEBサイトよりアクセス。

※詳しくはP.320をご参照ください。

Side Border Style
サイドボーダースタイル

Style No.CP06

詳しくは別冊NéoP.26をご覧ください。

CP06-62188＋62187 / レース LS-62364

Slim Border Style
スリムボーダースタイル

Style No.CP02

詳しくは別冊NéoP.27をご覧ください。

CP02-62193＋62191 / レース LS-62364

Mix Border Style
ミックスボーダースタイル

Style No.CP03

詳しくは別冊NéoP.28をご覧ください。

CP03-62186＋62185＋62187 / レース LS-62364

Bias Border Style
バイアスボーダースタイル

Style No.CP01

詳しくは別冊NéoP.29をご覧ください。

CP01-62190＋29302-11＋29303-11＋29304-11 / レース LS-62364

バイアステープは30色の
中からお選び頂けます。
（別冊NéoP.I3を参照）

62190+29302-11+29304-11
バイアステープ付きタッセル
4,000円/1本　オプション(有料)

PLAIN SHADE 2 style

どのスタイルを選んでもワンプライス。

Bottom Border Style
ボトムボーダースタイル

Style No.CPS01
詳しくは別冊NéoP.30をご覧ください。

CPS01-62185＋62193

LS-62185〜62193 共通
PLAIN SHADE 2 style プレーンシェード　ドラム式 / style no.60

H ＼ W	30〜45	〜90	〜140	〜190	〜240
50〜100	34,200	42,200	51,400	67,200	76,400
〜140	38,600	46,800	56,200	74,800	84,600
〜180	42,800	51,200	61,200	82,200	92,600
〜220	47,200	55,600	66,000	89,800	100,600
〜260	51,600	60,200	71,000	97,400	108,600

※ドラム式=仕上り巾39cm以下の場合、仕上り丈は200cmまで。　税抜／円
※コード式価格=ドラム式価格−3,000円

Side Border Style
サイドボーダースタイル

Style No.CPS02
詳しくは別冊NéoP.30をご覧ください。

CPS02-62191＋62190

Wa

LS-62195 / レース LS-62421

LS-62194

おおらかに流れる繊細なカラー、自然の情景をイメージしデザインしました。

LS-62194*

LS-62195*

コーディネートレース LS-62421 P.289参照

ウォッシャブル ／ 遮 熱 ／ ミラー

LS-62194・62195

生地価格 5,000円/m

生地巾 100cm

組成：ポリエステル100%
リピート：↕56.0cm ↔50.0cm
取扱い表示：リ−30
寸法変化率：水洗い↕−0.2% ↔ 0.0%
ドライ↕ 0.0% ↔ 0.0%
（日本製）

Style Mark

Function

形態安定縫製

約2倍ヒダ / タッセル含む

H ＼ W	45〜100（2巾）	〜150（3巾）	〜200（4巾）	〜250（5巾）	〜300（6巾）
〜120	25,000	35,900	46,800	57,000	67,900
〜140	32,000	46,800	60,800	74,900	89,600
〜160	32,000	46,800	60,800	74,900	89,600
〜180	32,000	46,800	60,800	74,900	89,600
〜200	39,100	57,000	74,900	92,800	110,800
〜220	39,100	57,000	74,900	92,800	110,800
〜240	39,100	57,000	74,900	92,800	110,800
〜260	46,800	67,900	89,600	110,800	132,500
〜280	46,800	67,900	89,600	110,800	132,500
約1.5倍ヒダ	57〜120	〜200	〜266	〜333	〜400

※最大仕上りサイズ：片開きはW270cmまで、両開きはW540cmまで。 税抜／円

プレーンシェード

ドラム式 / style no.60

H ＼ W	30〜45	〜90	〜140	〜190	〜240
50〜100	20,500	24,500	36,400	40,200	52,000
〜140	21,400	25,500	37,500	41,400	53,500
〜180	24,900	28,900	43,400	47,300	62,100
〜220	27,900	32,000	49,300	53,100	70,200
〜260	28,700	33,000	50,400	54,400	71,700
〜300	32,200	36,500	56,700	60,600	80,300

※ドラム式=仕上り巾39cm以下の場合、仕上り丈は200cmまで。 税抜／円
※コード式価格=ドラム式価格−3,000円
※上記以外の寸法は別冊「お仕立上り価格表」をご覧ください。

爽やかな青の重なりと、そよぐ葉が自然の情景を思わせます。

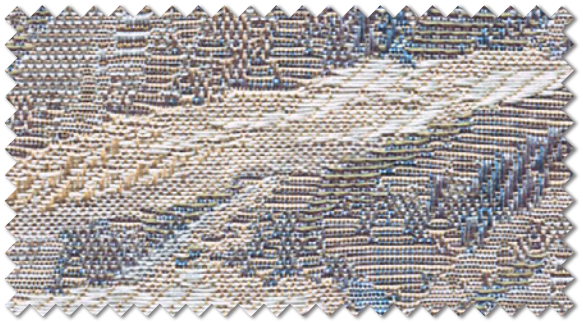

LS-62196

LS-62196　（1目盛10cm）

コーディネートレース LS-62418　P.288参照

ウォッシャブル ／ 花粉キャッチ ／ ミラー

LS-62196 / レース LS-62418

LS-62196

生地価格 3,900円/m

生地巾 100cm

組成：タテ ポリエステル100%
　　ヨコ アクリル78% ポリエステル22%
リピート：↕40.0cm ↔33.0cm
取扱い表示：リ−30
寸法変化率：水洗い↕−0.2% ↔ 0.0%
　　ドライ↕−0.3% ↔−0.2%
（日本製）

Style Mark

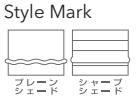

Function

形態安定縫製

約2倍ヒダ / タッセル含む

H ＼ W	45〜100（2巾）	〜150（3巾）	〜200（4巾）	〜250（5巾）	〜300（6巾）
〜120	19,800	28,200	36,700	45,200	53,700
〜140	24,000	34,600	45,200	55,800	66,400
〜160	24,000	34,600	45,200	55,800	66,400
〜180	28,200	41,000	53,700	66,400	79,100
〜200	28,200	41,000	53,700	66,400	79,100
〜220	32,500	47,300	62,200	77,000	91,800
〜240	32,500	47,300	62,200	77,000	91,800
〜260	36,700	53,700	70,600	87,600	104,600
〜280	36,700	53,700	70,600	87,600	104,600
約1.5倍ヒダ	57〜120	〜200	〜266	〜333	〜400

※最大仕上りサイズ：片開きはW270cmまで、両開きはW540cmまで。　税抜／円

プレーンシェード

ドラム式 / style no.60

H ＼ W	30〜45	〜90	〜140	〜190	〜240
50〜100	17,200	21,200	29,800	33,800	42,400
〜140	19,400	23,500	33,600	37,600	47,800
〜180	21,600	25,700	37,500	41,500	53,200
〜220	23,900	28,000	41,300	45,300	58,500
〜260	26,000	30,300	45,100	49,200	63,900
〜300	28,300	32,600	49,000	53,000	69,300

※ドラム式=仕上り巾39cm以下の場合、仕上り丈は200cmまで。　税抜／円
※コード式価格=ドラム式価格−3,000円
※上記以外の寸法は別冊「お仕立上り価格表」をご覧ください。

繊細に葉の陰影を織り上げました。ナチュラルなお部屋にもおすすめです。

LS-62197＊

LS-62198＊

コーディネートレース LS-62406　P.281参照

ウォッシャブル ／ 遮 熱 ／ ウェーブロン® ／ 遮 像

LS-62198 / レース LS-62406

125

LS-62197・62198

生地価格 5,300円/m

生地巾 100cm

組成：ポリエステル100%
リピート：↕49.5cm ↔50.0cm
取扱い表示：リ−30
寸法変化率：水洗い↕ 0.0% ↔ 0.0%
ドライ↕ 0.0% ↔ 0.0%
（日本製）

※織組織の特性上張りが強く、プリーツ性が劣ります。

Style Mark

Function

形態安定縫製

約2倍ヒダ / タッセル含む

H ＼ W	45〜100（2巾）	〜150（3巾）	〜200（4巾）	〜250（5巾）	〜300（6巾）
〜120	30,200	43,600	57,000	69,700	83,100
〜140	30,200	43,600	57,000	69,700	83,100
〜160	30,200	43,600	57,000	69,700	83,100
〜180	36,900	53,600	69,700	86,400	103,200
〜200	36,900	53,600	69,700	86,400	103,200
〜220	43,600	63,700	83,100	103,200	123,300
〜240	43,600	63,700	83,100	103,200	123,300
〜260	43,600	63,700	83,100	103,200	123,300
〜280	50,300	73,000	96,500	119,900	142,700
約1.5倍ヒダ	57〜120	〜200	〜266	〜333	〜400

※最大仕上りサイズ：片開きはW270cmまで、両開きはW540cmまで。　税抜／円

プレーンシェード

ドラム式 / style no.60

H ＼ W	30〜45	〜90	〜140	〜190	〜240
50〜100	20,000	24,000	35,400	39,300	50,600
〜140	23,300	27,300	41,100	45,000	58,800
〜180	24,100	28,100	42,300	46,200	60,200
〜220	27,300	31,400	48,000	51,900	68,300
〜260	30,400	34,600	53,700	57,600	76,400
〜300	33,600	37,800	59,400	63,200	84,200

※ドラム式=仕上り巾39cm以下の場合、仕上り丈は200cmまで。　税抜／円
※コード式価格=ドラム式価格−3,000円
※上記以外の寸法は別冊「お仕立上り価格表」をご覧ください。

ダブルシェード（シャープ+シャープ）69-62197+62422

LS-62199・62200

リズミカルに舞う木の葉と揺らぐススキをモチーフに、落ち着きのある和の窓辺を演出します。

LS-62199

LS-62200

生地価格 4,600円/m

生地巾 100cm

組成：タテ ポリエステル100%
　　ヨコ ポリエステル98%　レーヨン2%
リピート：↕20.0cm ↔33.3cm
取扱い表示：リ−30
寸法変化率：水洗い↕ 0.0% ↔ −0.2%
　　ドライ↕ 0.0% ↔ 0.0%
（日本製）

Style Mark

Function

コーディネートレース LS-62418　P.288参照

ウォッシャブル ／ 花粉キャッチ ／ ミラー

形態安定縫製

約2倍ヒダ / タッセル含む

H ＼ W	45〜100（2巾）	〜150（3巾）	〜200（4巾）	〜250（5巾）	〜300（6巾）
〜120	22,300	31,900	41,500	51,100	60,700
〜140	24,700	35,500	46,300	57,100	67,900
〜160	27,100	39,100	51,100	63,100	75,100
〜180	29,500	42,700	55,900	69,100	82,300
〜200	31,900	46,300	60,700	75,100	89,500
〜220	34,300	49,900	65,500	81,100	96,700
〜240	36,700	53,500	70,300	87,100	103,900
〜260	39,100	57,100	75,100	93,100	111,100
〜280	41,500	60,700	79,900	99,100	118,300
約1.5倍ヒダ	57〜120	〜200	〜266	〜333	〜400

※最大仕上りサイズ：片開きはW270cmまで、両開きはW540cmまで。　税抜／円

プレーンシェード

ドラム式 / style no.60

H ＼ W	30〜45	〜90	〜140	〜190	〜240
50〜100	17,900	21,900	31,200	35,200	44,500
〜140	20,400	24,500	35,500	39,500	50,600
〜180	22,800	26,900	39,900	43,800	56,700
〜220	25,300	29,500	44,200	48,200	62,800
〜260	27,800	32,000	48,500	52,500	68,800
〜300	30,200	34,500	52,800	56,800	75,000

※ドラム式=仕上り巾39cm以下の場合、仕上り丈は200cmまで。　税抜／円
※コード式価格=ドラム式価格−3,000円
※上記以外の寸法は別冊「お仕立上り価格表」をご覧ください。

LS-62200 / レース LS-62418

LS-62199 / レース LS-62418

ヨコ糸をぼかした、優しい色合いの草柄。金色のラメ糸が、風にそよぐようにきらりと光ります。

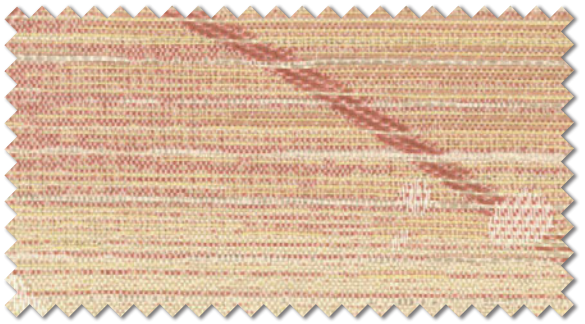

LS-62201

LS-62202

コーディネートレース LS-62418 P.288参照

ウォッシャブル ／ 花粉キャッチ ／ ミラー

LS-62202 / レース LS-62418

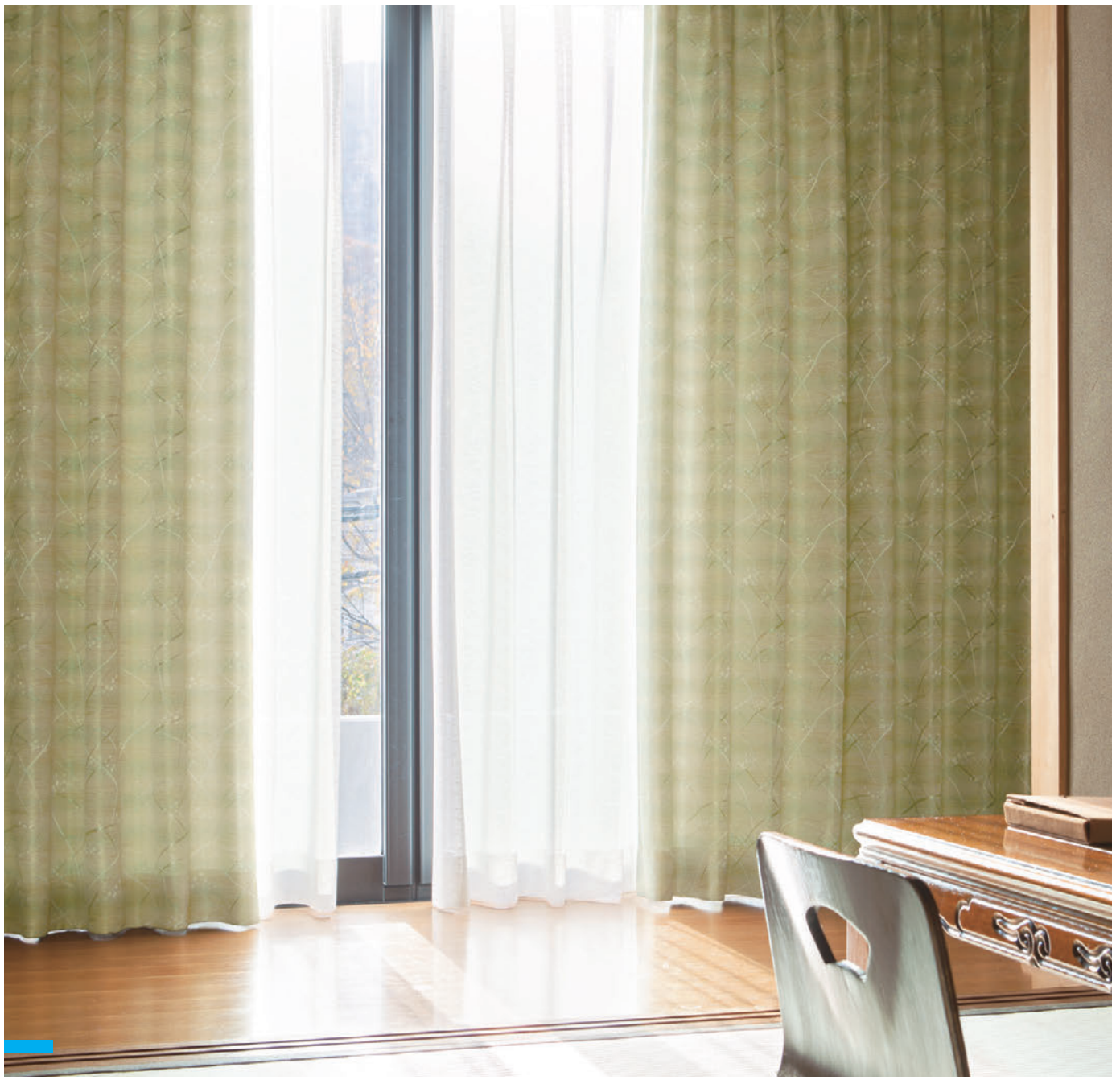

LS-62201・62202

生地価格 4,200円/m

生地巾 100cm

組成：ポリエステル100%
リピート：↕38.0cm ↔33.3cm
取扱い表示：リ−30
寸法変化率：水洗い↕−0.2% ↔ 0.0%
ドライ↕ 0.0% ↔−0.3%
（日本製）

Style Mark

Function

形態安定縫製

約2倍ヒダ / タッセル含む

H ＼ W	45〜100（2巾）	〜150（3巾）	〜200（4巾）	〜250（5巾）	〜300（6巾）
〜120	24,200	34,800	45,500	56,100	66,800
〜140	24,200	34,800	45,500	56,100	66,800
〜160	28,700	41,600	54,400	66,800	79,600
〜180	28,700	41,600	54,400	66,800	79,600
〜200	33,200	47,700	62,800	77,400	92,500
〜220	33,200	47,700	62,800	77,400	92,500
〜240	37,100	54,400	71,200	88,000	105,400
〜260	37,100	54,400	71,200	88,000	105,400
〜280	41,600	60,600	79,600	98,700	118,300
約1.5倍ヒダ	57〜120	〜200	〜266	〜333	〜400

※最大仕上りサイズ：片開きはW270cmまで、両開きはW540cmまで。 税抜／円

プレーンシェード

ドラム式 / style no.60

H ＼ W	30〜45	〜90	〜140	〜190	〜240
50〜100	19,000	23,000	32,900	36,800	46,800
〜140	20,900	25,000	36,600	40,500	52,200
〜180	23,300	27,300	40,700	44,600	57,800
〜220	25,600	29,700	44,700	48,700	63,200
〜260	27,900	32,100	48,400	52,400	68,800
〜300	30,200	34,500	52,400	56,400	74,200

※ドラム式=仕上り巾39cm以下の場合、仕上り丈は200cmまで。 税抜／円
※コード式価格=ドラム式価格−3,000円
※上記以外の寸法は別冊「お仕立上り価格表」をご覧ください。

LS-62201 / レース LS-62418

LS-62203・62204

生地価格 4,000円/m

生地巾 100cm

組成：ポリエステル100%
リピート：↕27.5cm ↔25.0cm
取扱い表示：リ−30
寸法変化率：水洗い↕ 0.0% ↔ 0.0%
ドライ↕ 0.0% ↔ 0.0%
（日本製）

Style Mark

Function

形態安定縫製

約2倍ヒダ / タッセル含む

H ＼ W	45〜100（2巾）	〜150（3巾）	〜200（4巾）	〜250（5巾）	〜300（6巾）
〜120	20,700	29,800	38,500	47,700	56,300
〜140	23,900	34,200	44,400	55,200	65,500
〜160	26,600	38,500	50,400	62,200	74,100
〜180	26,600	38,500	50,400	62,200	74,100
〜200	29,800	43,300	56,300	69,800	83,300
〜220	32,500	47,700	62,200	77,400	91,900
〜240	35,800	52,000	68,200	84,900	101,100
〜260	35,800	52,000	68,200	84,900	101,100
〜280	38,500	56,300	74,100	91,900	109,800
約1.5倍ヒダ	57〜120	〜200	〜266	〜333	〜400

※最大仕上りサイズ：片開きはW270cmまで、両開きはW540cmまで。 税抜／円

プレーンシェード

ドラム式 / style no.60

H ＼ W	30〜45	〜90	〜140	〜190	〜240
50〜100	18,000	22,000	31,400	35,300	44,700
〜140	19,900	24,000	34,200	38,200	48,900
〜180	22,500	26,600	39,200	43,200	55,700
〜220	24,400	28,600	42,400	46,400	60,200
〜260	27,300	31,600	47,300	51,300	67,000
〜300	28,900	33,200	50,200	54,300	71,100

※ドラム式=仕上り巾39cm以下の場合、仕上り丈は200cmまで。 税抜／円
※コード式価格=ドラム式価格−3,000円
※上記以外の寸法は別冊「お仕立上り価格表」をご覧ください。

プレーンシェード 60-62204

細かい縞の上に草花をちりばめた、和モダンなドレープです。

LS-62203

LS-62204

コーディネートレース LS-62377 P.264参照

ウォッシャブル ／ 遮 熱 ／ ミラー

LS-62203

伸びやかな動きが美しいススキ柄。
葉の間からラメ糸がキラキラと輝きます。

LS-62205

LS-62206

LS-62206　（1目盛10cm）

コーディネートレース LS-62371　P.258参照

ウォッシャブル

LS-62205 / レース LS-62371

LS-62205・62206

生地価格 3,400円/m

生地巾 100cm

組成：タテ ポリエステル100%
　　ヨコ ポリエステル95.7%　レーヨン4.3%
リピート：↕40.0cm ↔33.3cm
取扱い表示：リ−30
寸法変化率：水洗い↕ 0.0% ↔ 0.5%
　　ドライ↕ 0.5% ↔ 0.0%
（日本製）

Style Mark

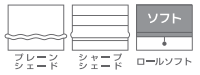

Function

形態安定縫製

約2倍ヒダ / タッセル含む

H ＼ W	45〜100（2巾）	〜150（3巾）	〜200（4巾）	〜250（5巾）	〜300（6巾）
〜120	18,000	25,600	33,300	41,000	48,700
〜140	21,800	31,400	41,000	50,600	60,200
〜160	21,800	31,400	41,000	50,600	60,200
〜180	25,600	37,200	48,700	60,200	71,700
〜200	25,600	37,200	48,700	60,200	71,700
〜220	29,500	42,900	56,400	69,800	83,200
〜240	29,500	42,900	56,400	69,800	83,200
〜260	33,300	48,700	64,000	79,400	94,800
〜280	33,300	48,700	64,000	79,400	94,800
約1.5倍ヒダ	57〜120	〜200	〜266	〜333	〜400

※最大仕上りサイズ：片開きはW270cmまで、両開きはW540cmまで。　税抜／円

プレーンシェード

ドラム式 / style no.60

H ＼ W	30〜45	〜90	〜140	〜190	〜240
50〜100	16,600	20,700	28,800	32,800	40,900
〜140	18,700	22,800	32,200	36,300	45,800
〜180	20,700	24,900	35,700	39,800	50,600
〜220	22,800	27,000	39,200	43,300	55,500
〜260	24,800	29,100	42,700	46,800	60,400
〜300	26,900	31,200	46,200	50,400	65,300

※ドラム式=仕上り巾39cm以下の場合、仕上り丈は200cmまで。　税抜／円
※コード式価格=ドラム式価格−3,000円
※上記以外の寸法は別冊「お仕立上り価格表」をご覧ください。

LS-62208 / レース LS-62364

繊細な葉のシルエットを、織組織でスッキリとした無地調に仕上げました。

LS-62207＊

LS-62208＊

LS-62207　（1目盛10cm）

コーディネートレース LS-62364　P.257参照

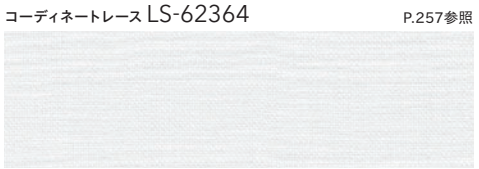

ウォッシャブル

LS-62207・62208

生地価格 3,240円/m²（4,800円/m）

生地巾 148cm

組成：ポリエステル100%
リピート：↕24.0cm ↔14.8cm
取扱い表示：リ−30
寸法変化率：水洗い↕−0.5% ↔ 0.0%
　　ドライ↕　0.0% ↔ 0.0%
（日本製）

Style Mark

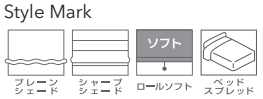

Function

形態安定縫製

約2倍ヒダ / タッセル含む

H ＼ W	66〜148（2巾）	〜222（3巾）	〜296（4巾）	〜370（5巾）	〜444（6巾）
〜120	26,500	38,100	49,900	60,800	72,500
〜140	30,000	43,000	56,100	69,100	82,900
〜160	33,400	47,800	63,000	77,400	92,400
〜180	36,100	52,700	69,100	85,700	102,100
〜200	36,100	52,700	69,100	85,700	102,100
〜220	39,500	58,100	76,000	93,800	112,400
〜240	43,000	63,000	82,900	102,100	122,000
〜260	46,400	67,700	89,100	110,400	132,300
〜280	49,900	72,500	96,000	118,700	142,000
約1.5倍ヒダ	87〜192	〜296	〜394	〜493	

※最大仕上りサイズ：片開きはW270cmまで、両開きはW540cmまで。　税抜／円

プレーンシェード

ドラム式 / style no.60

H ＼ W	30〜45	〜90	〜140	〜190	〜240
50〜100	18,100	22,100	31,600	35,600	40,300
〜140	21,100	25,200	36,900	40,900	45,800
〜180	24,000	28,100	42,200	46,100	51,200
〜220	25,800	29,900	45,000	49,000	54,300
〜260	28,700	32,900	50,300	54,200	59,800
〜300	31,600	35,900	55,600	59,500	65,300

※ドラム式=仕上り巾39cm以下の場合、仕上り丈は200cmまで。　税抜／円
※コード式価格=ドラム式価格−3,000円
※上記以外の寸法は別冊「お仕立上り価格表」をご覧ください。

LS-62209 / レース LS-62405 / ダブルシェード（プレーン+プレーン）65-62209+62405

LS-62210 / レース LS-62405

伸びやかな葉のモチーフをジャカードで優しく表現しました。幅広いテイストの空間でお使いいただけます。

LS-62209＊

LS-62210＊

コーディネートレース LS-62405 P.280参照

ウォッシャブル ／ 防カビ ／ ミラー

LS-62209・62210

生地価格 3,260円/m²（4,900円/m）

生地巾 150cm

組成：ポリエステル100%
リピート：↕35.0cm ↔30.0cm
取扱い表示：リ−30
寸法変化率：水洗い↕−0.2% ↔ 0.0%
ドライ↕ 0.5% ↔ 0.2%
（日本製）

Style Mark

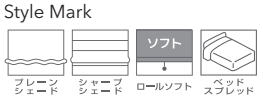

Function

形態安定縫製

約2倍ヒダ / タッセル含む

H ＼ W	68〜150（2巾）	〜225（3巾）	〜300（4巾）	〜375（5巾）	〜450（6巾）
〜120	27,800	40,400	52,200	64,800	76,800
〜140	32,600	47,400	62,000	76,800	91,400
〜160	32,600	47,400	62,000	76,800	91,400
〜180	37,600	55,000	71,800	89,400	106,200
〜200	37,600	55,000	71,800	89,400	106,200
〜220	42,400	62,000	81,600	101,200	120,800
〜240	42,400	62,000	81,600	101,200	120,800
〜260	47,400	69,800	91,400	113,800	135,600
〜280	52,200	76,800	101,200	125,800	150,200
約1.5倍ヒダ	89〜200	〜300	〜400	〜500	

※最大仕上りサイズ：片開きはW270cmまで、両開きはW540cmまで。 税抜／円

プレーンシェード

ドラム式 / style no.60

H ＼ W	30〜45	〜90	〜140	〜190	〜240
50〜100	19,100	23,100	27,600	37,400	42,100
〜140	21,700	25,700	30,500	41,500	46,500
〜180	23,800	27,900	32,900	45,700	50,800
〜220	26,400	30,500	35,700	49,800	55,100
〜260	28,500	32,700	38,100	53,900	59,400
〜300	32,400	36,600	42,200	60,900	66,700

※ドラム式=仕上り巾39cm以下の場合、仕上り丈は200cmまで。 税抜／円
※コード式価格=ドラム式価格−3,000円
※上記以外の寸法は別冊「お仕立上り価格表」をご覧ください。

LS-62212

LS-62213 / レース LS-62435

消臭加工エアリフレで、爽やかなお部屋に。

LS-62211＊

LS-62212

LS-62213

コーディネートレース LS-62435 P.296参照

ウォッシャブル

LS-62211～62213

生地価格 3,660円/m²（5,500円/m）

生地巾 150cm

組成：ポリエステル100%
リピート：↕24.0cm ↔15.0cm
取扱い表示：リ−30
寸法変化率：水洗い↕ 0.0% ↔ 0.2%
ドライ↕ 0.0% ↔ −0.2%
（日本製）

Style Mark

Function

（イ）

形態安定縫製

約2倍ヒダ / タッセル含む

H ＼ W	68～150（2巾）	～225（3巾）	～300（4巾）	～375（5巾）	～450（6巾）
～120	29,300	42,300	55,100	67,300	80,300
～140	33,200	47,500	62,000	76,400	91,600
～160	36,900	52,900	69,600	85,500	102,200
～180	39,900	58,200	76,400	94,600	112,900
～200	39,900	58,200	76,400	94,600	112,900
～220	43,800	64,200	84,000	103,800	124,400
～240	47,500	69,600	91,600	112,900	135,000
～260	51,400	74,900	98,500	122,000	146,300
～280	55,100	80,300	106,100	131,100	157,000
約1.5倍ヒダ	89～200	～300	～400	～500	

※最大仕上りサイズ：片開きはW270cmまで、両開きはW540cmまで。 税抜／円

プレーンシェード

ドラム式 / style no.60

H ＼ W	30～45	～90	～140	～190	～240
50～100	18,900	22,900	27,400	37,000	41,700
～140	22,200	26,200	30,900	42,900	47,800
～180	25,400	29,400	34,400	48,700	53,800
～220	27,200	31,300	36,500	51,800	57,100
～260	30,500	34,600	40,100	57,600	63,200
～300	33,700	38,000	43,600	63,500	69,300

※ドラム式=仕上り巾39cm以下の場合、仕上り丈は200cmまで。 税抜／円
※コード式価格=ドラム式価格−3,000円
※上記以外の寸法は別冊「お仕立上り価格表」をご覧ください。

LS-62214 / レース LS-62418

LS-62214・62215

生地価格 3,400円/m

生地巾 100cm

組成：ポリエステル100%
リピート：↕39.0cm ↔32.7cm
取扱い表示：リ−30
寸法変化率：水洗い↕−0.5% ↔−1.0%
ドライ↕ 0.0% ↔−0.5%
（日本製）

Style Mark

Function

形態安定縫製

約2倍ヒダ / タッセル含む

H ＼ W	45〜100（2巾）	〜150（3巾）	〜200（4巾）	〜250（5巾）	〜300（6巾）
〜120	21,300	30,900	40,000	49,600	58,800
〜140	21,300	30,900	40,000	49,600	58,800
〜160	25,200	36,700	47,700	58,800	70,300
〜180	25,200	36,700	47,700	58,800	70,300
〜200	29,000	42,000	55,400	68,400	81,300
〜220	29,000	42,000	55,400	68,400	81,300
〜240	32,800	47,700	62,600	77,500	92,800
〜260	32,800	47,700	62,600	77,500	92,800
〜280	36,700	53,500	70,300	87,100	103,900
約1.5倍ヒダ	57〜120	〜200	〜266	〜333	〜400

※最大仕上りサイズ：片開きはW270cmまで、両開きはW540cmまで。 税抜／円

プレーンシェード

ドラム式 / style no.60

H ＼ W	30〜45	〜90	〜140	〜190	〜240
50〜100	16,600	20,700	28,800	32,800	40,900
〜140	19,900	24,000	34,300	38,300	48,900
〜180	21,900	26,000	37,800	41,800	53,800
〜220	24,000	28,200	41,300	45,300	58,400
〜260	26,000	30,300	44,800	48,800	63,200
〜300	28,100	32,400	48,300	52,400	68,100

※ドラム式=仕上り巾39cm以下の場合、仕上り丈は200cmまで。 税抜／円
※コード式価格=ドラム式価格−3,000円
※上記以外の寸法は別冊「お仕立上り価格表」をご覧ください。

自然と調和する伸びやかなススキ柄は、広々とした窓辺にぴったりです。

LS-62214

LS-62215

LS-62215 （1目盛10cm）

コーディネートレース LS-62418 P.288参照

ウォッシャブル ／ 花粉キャッチ ／ ミラー

LS-62216・62217

生地価格 2,810円/m²（4,200円/m）

生地巾 149cm

組成：ポリエステル100%
リピート：↕17.5cm ↔14.9cm
取扱い表示：リ−30
寸法変化率：水洗い ↕−0.3% ↔−0.2%
　　ドライ ↕−0.5% ↔　0.0%
（日本製）

Style Mark

Function

形態安定縫製

約2倍ヒダ / タッセル含む

H ＼ W	67〜149（2巾）	〜223（3巾）	〜298（4巾）	〜372（5巾）	〜447（6巾）
〜120	24,900	36,200	46,900	58,200	68,900
〜140	27,400	39,300	51,400	64,000	75,900
〜160	29,400	42,500	55,700	68,900	82,200
〜180	31,900	46,300	60,200	74,600	89,000
〜200	33,700	49,400	64,500	80,200	95,300
〜220	36,200	52,600	68,900	85,900	102,200
〜240	38,100	55,700	73,300	91,000	108,500
〜260	42,500	62,700	82,200	102,200	121,800
〜280	45,100	65,800	86,500	107,900	128,600
約1.5倍ヒダ	88〜194	〜298	〜397	〜496	

※最大仕上りサイズ：片開きはW270cmまで、両開きはW540cmまで。　税抜／円

プレーンシェード

ドラム式 / style no.60

H ＼ W	30〜45	〜90	〜140	〜190	〜240
50〜100	17,900	21,900	30,800	34,700	39,400
〜140	20,600	24,600	35,500	39,500	44,400
〜180	22,500	26,600	39,200	43,200	48,300
〜220	24,900	29,000	42,900	46,900	52,200
〜260	26,800	31,000	46,600	50,600	56,100
〜300	29,900	34,200	51,700	55,700	61,500

※ドラム式=仕上り巾39cm以下の場合、仕上り丈は200cmまで。　税抜／円
※コード式価格=ドラム式価格−3,000円
※上記以外の寸法は別冊「お仕立上り価格表」をご覧ください。

LS-62216

LS-62217 / レース LS-62418

ボリューム感のある光沢糸の草葉が、和の装いに高級感を与えます。

LS-62216*

LS-62217*

コーディネートレース LS-62418　P.288参照

ウォッシャブル ／ 花粉キャッチ ／ ミラー

Shakou

LS-62218 / レース LS-62372

シャープシェード 63-62219

繊細なラインがモダンな遮光カーテン。
伸び伸びとしたデザインと落ち着いたカラー。

LS-62218＊ 遮光3級

LS-62219＊ 遮光2級

コーディネートレース LS-62372 P.261参照

ウォッシャブル ／ 遮熱

LS-62218・62219

生地価格 4,800円/m²（7,200円/m）
生地巾 150cm

組成：ポリエステル100%
リピート：↕48.5cm ↔50.0cm
取扱い表示：リ−30
寸法変化率：水洗い↕−0.2% ↔ 0.0%
ドライ↕ 0.0% ↔ 0.0%
（日本製）

※柄の特性上、柄合わせが若干ずれる事があります。
織組織の特性上張りが強く、プリーツ性が劣ります。

Style Mark

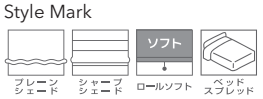

Function

形態安定縫製

約2倍ヒダ / タッセル含む

H ＼ W	68〜150（2巾）	〜225（3巾）	〜300（4巾）	〜375（5巾）	〜450（6巾）
〜120	40,500	59,100	76,700	94,400	113,000
〜140	40,500	59,100	76,700	94,400	113,000
〜160	49,800	72,100	94,400	117,600	139,900
〜180	49,800	72,100	94,400	117,600	139,900
〜200	49,800	72,100	94,400	117,600	139,900
〜220	59,100	86,000	113,000	139,900	166,900
〜240	59,100	86,000	113,000	139,900	166,900
〜260	67,400	99,000	130,600	162,200	193,800
〜280	67,400	99,000	130,600	162,200	193,800
約1.5倍ヒダ	89〜200	〜300	〜400	〜500	

※最大仕上りサイズ：片開きはW270cmまで、両開きはW540cmまで。 税抜／円

プレーンシェード

ドラム式 / style no.60

H ＼ W	30〜45	〜90	〜140	〜190	〜240
50〜100	22,600	26,500	31,000	44,100	48,700
〜140	26,600	30,500	35,300	50,700	55,700
〜180	30,600	34,500	39,500	58,000	63,100
〜220	31,500	35,500	40,700	59,200	64,600
〜260	35,400	39,500	44,900	66,500	72,100
〜300	38,800	42,900	48,500	73,200	79,000

※ドラム式=仕上り巾39cm以下の場合、仕上り丈は200cmまで。 税抜／円
※コード式価格=ドラム式価格−3,000円
※上記以外の寸法は別冊「お仕立上り価格表」をご覧ください。

自然の素材を感じる抽象柄。深みのあるカラーは先染めならではの多色感です。

LS-62220＊　遮光2級

LS-62221＊　遮光2級

コーディネートレース LS-62357　P.253参照

ウォッシャブル

LS-62221 / レース LS-62357

LS-62220・62221

生地価格 5,300円/m

生地巾 100cm

組成：ポリエステル100%
リピート：↕59.0cm ↔50.2cm
取扱い表示：リ−30
寸法変化率：水洗い↕ 0.0% ↔ 0.0%
　　ドライ↕ 0.0% ↔ 0.0%
（日本製）

※織組織の特性上張りが強く、プリーツ性が劣ります。

Style Mark

Function

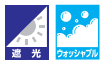

形態安定縫製

約2倍ヒダ / タッセル含む

H ＼ W	45〜100（2巾）	〜150（3巾）	〜200（4巾）	〜250（5巾）	〜300（6巾）
〜120	27,500	39,500	50,900	63,000	75,100
〜140	27,500	39,500	50,900	63,000	75,100
〜160	35,500	50,900	67,000	82,400	98,500
〜180	35,500	50,900	67,000	82,400	98,500
〜200	35,500	50,900	67,000	82,400	98,500
〜220	42,900	63,000	82,400	102,500	122,000
〜240	42,900	63,000	82,400	102,500	122,000
〜260	42,900	63,000	82,400	102,500	122,000
〜280	50,900	75,100	98,500	122,000	146,100
約1.5倍ヒダ	57〜120	〜200	〜266	〜333	〜400

※最大仕上りサイズ：片開きはW270cmまで、両開きはW540cmまで。　税抜／円

プレーンシェード

ドラム式 / style no.60

H ＼ W	30〜45	〜90	〜140	〜190	〜240
50〜100	18,600	22,700	32,700	36,600	46,600
〜140	22,300	26,300	39,300	43,200	56,100
〜180	25,900	30,000	45,900	49,700	65,100
〜220	26,800	30,900	47,100	51,000	66,600
〜260	30,400	34,600	53,200	57,100	76,000
〜300	34,100	38,300	59,900	63,700	85,500

※ドラム式=仕上り巾39cm以下の場合、仕上り丈は200cmまで。　税抜／円
※コード式価格=ドラム式価格−3,000円
※上記以外の寸法は別冊「お仕立上り価格表」をご覧ください。

LS-62220

LS-62222～62224

生地価格 4,650円/m²（6,700円/m）

生地巾 144cm

組成：タテ ポリエステル100%
　　ヨコ ポリエステル99.1% レーヨン0.9%
リピート：↕37.2cm ↔48.0cm
取扱い表示：リ−30
寸法変化率：水洗い ↕−0.2% ↔0.0%　ドライ ↕−0.2% ↔−0.2%
（日本製）

※横ボーダーの柄のため、縫製の際目曲がりが生じる事があります。

Style Mark

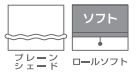

Function

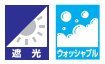

形態安定縫製

約2倍ヒダ / タッセル含む

H ＼ W	64～144（2巾）	～216（3巾）	～288（4巾）	～360（5巾）	～432（6巾）
～120	37,100	52,800	69,300	85,000	101,500
～140	37,100	52,800	69,300	85,000	101,500
～160	43,200	62,300	82,400	101,500	120,700
～180	43,200	62,300	82,400	101,500	120,700
～200	49,300	72,800	95,400	118,200	140,800
～220	49,300	72,800	95,400	118,200	140,800
～240	56,200	82,400	107,600	133,900	160,000
～260	56,200	82,400	107,600	133,900	160,000
～280	62,300	91,900	120,700	150,400	179,100
約1.5倍ヒダ	83～184	～288	～384	～480	

※最大仕上りサイズ：片開きはW270cmまで、両開きはW540cmまで。　税抜／円

プレーンシェード

ドラム式 / style no.60

H ＼ W	30～45	～90	～140	～190	～240
50～100	21,900	25,800	39,000	42,800	47,500
～140	25,100	29,100	44,800	48,500	53,500
～180	28,300	32,300	50,000	53,700	58,800
～220	31,000	35,000	55,200	58,900	64,200
～260	34,100	38,200	60,900	64,600	70,100
～300	37,300	41,500	66,100	69,800	75,600

※ドラム式=仕上り巾39cm以下の場合、仕上り丈は200cmまで。　税抜／円
※コード式価格=ドラム式価格−3,000円
※上記以外の寸法は別冊「お仕立上り価格表」をご覧ください。

LS-62222 / レース LS-62372

繊細なタッチの織文様が重なり合う、モダンな遮光カーテン。ラメ糸がデザインを引き締めます。

LS-62222　遮光3級

LS-62223　遮光2級

コーディネートレース LS-62357　P.253参照

ウォッシャブル

LS-62224　遮光2級

LS-62223 / レース LS-62357

LS-62067・62068

生地価格 4,200円/m²（6,300円/m）

生地巾 150cm

組成：ポリエステル100%
リピート：↕59.4cm ↔30.0cm
取扱い表示：リ−30
寸法変化率：水洗い↕ 0.0% ↔ − 0.2%
ドライ↕ 0.0% ↔ 0.0%
（日本製）

Style Mark

Function

形態安定縫製　約2倍ヒダ / タッセル含む

H ＼ W	68〜150（2巾）	〜225（3巾）	〜300（4巾）	〜375（5巾）	〜450（6巾）
〜120	34,000	49,100	64,200	79,400	93,700
〜140	34,000	49,100	64,200	79,400	93,700
〜160	44,100	64,200	83,600	103,800	124,000
〜180	44,100	64,200	83,600	103,800	124,000
〜200	44,100	64,200	83,600	103,800	124,000
〜220	54,200	79,400	103,800	129,000	154,200
〜240	54,200	79,400	103,800	129,000	154,200
〜260	54,200	79,400	103,800	129,000	154,200
〜280	64,200	93,700	124,000	154,200	183,500
約1.5倍ヒダ	89〜200	〜300	〜400	〜500	

※最大仕上りサイズ：片開きはW270cmまで、両開きはW540cmまで。　税抜／円

プレーンシェード　ドラム式 / style no.60

H ＼ W	30〜45	〜90	〜140	〜190	〜240
50〜100	19,700	23,700	28,200	38,600	43,300
〜140	23,900	27,900	32,600	46,200	51,100
〜180	28,100	32,000	37,000	53,800	58,900
〜220	28,900	33,000	38,200	55,000	60,400
〜260	33,000	37,200	42,600	62,600	68,100
〜300	37,200	41,400	47,000	70,200	76,000

※ドラム式=仕上り巾39cm以下の場合、仕上り丈は200cmまで。　税抜／円
※コード式価格=ドラム式価格−3,000円
※上記以外の寸法は別冊「お仕立上り価格表」をご覧ください。

シャープな直線モチーフとしっとりした光沢が、上質でモダンな空間にコーディネート。
柄際から差し込む光を楽しむデザインです。

LS-62067＊　遮光2級

LS-62068＊　遮光2級

コーディネートレース LS-62385　P.269参照

ウォッシャブル ／ 遮熱

LS-62067 / レース LS-62385

LS-62068 / レース LS-62442

LS-62225・62226

生地価格 4,260円/m²（6,400円/m）

生地巾 150cm

組成：ポリエステル100%
リピート：↕26.2cm ↔10.0cm
取扱い表示：リ−30
寸法変化率：水洗い↕ 0.0% ↔ −0.3%
　　ドライ↕ 0.0% ↔ 0.0%
（日本製）

Style Mark

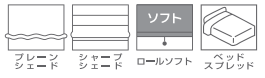

Function

（イ）

形態安定縫製　約2倍ヒダ / タッセル含む

H ＼ W	68〜150（2巾）	〜225（3巾）	〜300（4巾）	〜375（5巾）	〜450（6巾）
〜120	35,300	50,600	66,700	82,000	97,300
〜140	35,300	50,600	66,700	82,000	97,300
〜160	39,500	57,400	75,200	93,100	110,900
〜180	44,600	64,200	84,600	104,100	124,500
〜200	48,900	71,000	93,100	115,200	138,100
〜220	48,900	71,000	93,100	115,200	138,100
〜240	53,100	77,800	102,400	127,100	150,900
〜260	57,400	84,600	110,900	138,100	164,500
〜280	62,500	91,400	120,300	149,200	178,100
約1.5倍ヒダ	89〜200	〜300	〜400	〜500	

※最大仕上りサイズ：片開きはW270cmまで、両開きはW540cmまで。　税抜／円

プレーンシェード　ドラム式 / style no.60

H ＼ W	30〜45	〜90	〜140	〜190	〜240
50〜100	20,900	24,900	29,400	40,400	45,100
〜140	24,600	28,600	33,300	47,000	52,000
〜180	26,600	30,600	35,600	51,000	56,100
〜220	30,800	34,900	40,100	58,100	63,500
〜260	32,700	36,900	42,300	62,000	67,600
〜300	36,400	40,600	46,200	69,200	75,000

※ドラム式=仕上り巾39cm以下の場合、仕上り丈は200cmまで。　税抜／円
※コード式価格=ドラム式価格−3,000円
※上記以外の寸法は別冊「お仕立上り価格表」をご覧ください。

繊細な表現で織り上げたジオメトリックは、マニッシュな装いです。

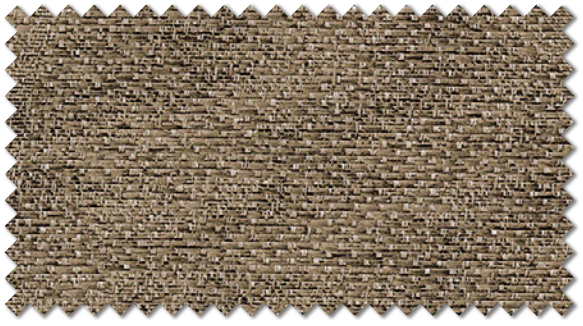

LS-62225＊　遮光2級

LS-62226＊　遮光2級

コーディネートレース LS-62378　P.265参照

ウォッシャブル ／ 遮熱 ／ ミラー

ダブルシェード（プレーン+シャープ）67-62226+62428

LS-62225 / レース LS-62378

シックな色合いに立体感のあるリーフ柄が落ち着いた空間をつくる遮光カーテンです。

LS-62227　遮光2級

LS-62228　遮光2級

コーディネートレース LS-62359　P.254参照

ウォッシャブル

LS-62228 / レース LS-62359

LS-62227・62228

生地価格 4,100円/m

生地巾 100cm

組成：ポリエステル100%
リピート：↕31.0cm ↔33.5cm
取扱い表示：リ−30
寸法変化率：水洗い↕ 0.0% ↔ 0.0%
　　ドライ↕ 0.0% ↔ 0.0%
（日本製）

Style Mark

Function

形態安定縫製

約2倍ヒダ / タッセル含む

H ＼ W	45〜100（2巾）	〜150（3巾）	〜200（4巾）	〜250（5巾）	〜300（6巾）
〜120	23,800	33,700	44,100	54,000	64,500
〜140	23,800	33,700	44,100	54,000	64,500
〜160	27,100	39,200	50,700	62,800	74,900
〜180	27,100	39,200	50,700	62,800	74,900
〜200	30,400	44,100	57,900	71,100	84,800
〜220	33,700	49,100	64,500	79,900	95,300
〜240	33,700	49,100	64,500	79,900	95,300
〜260	37,000	54,000	71,100	88,100	105,200
〜280	40,800	59,500	78,200	96,900	115,600
約1.5倍ヒダ	57〜120	〜200	〜266	〜333	〜400

※最大仕上りサイズ：片開きはW270cmまで、両開きはW540cmまで。　税抜／円

プレーンシェード

ドラム式 / style no.60

H ＼ W	30〜45	〜90	〜140	〜190	〜240
50〜100	17,700	21,800	30,600	34,500	43,700
〜140	20,800	24,800	36,300	40,200	51,400
〜180	22,700	26,800	39,600	43,500	56,200
〜220	24,600	28,800	42,800	46,800	60,800
〜260	26,500	30,800	46,100	50,100	65,300
〜300	29,900	34,200	51,800	55,800	73,300

※ドラム式=仕上り巾39cm以下の場合、仕上り丈は200cmまで。　税抜／円
※コード式価格=ドラム式価格−3,000円
※上記以外の寸法は別冊「お仕立上り価格表」をご覧ください。

LS-62227

LS-62229・62230

生地価格 5,000円/m

生地巾 100cm

組成：ポリエステル100%
リピート：↕41.0cm ↔25.0cm
取扱い表示：リ−30
寸法変化率：水洗い ↕−0.2% ↔ 0.2%
ドライ ↕−0.3% ↔ 0.2%
（日本製）

Style Mark

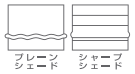

Function

形態安定縫製

約2倍ヒダ / タッセル含む

H ＼ W	45〜100（2巾）	〜150（3巾）	〜200（4巾）	〜250（5巾）	〜300（6巾）
〜120	24,400	35,200	45,500	55,700	66,600
〜140	29,500	42,900	55,700	69,200	82,000
〜160	29,500	42,900	55,700	69,200	82,000
〜180	35,200	50,600	66,600	82,000	98,000
〜200	35,200	50,600	66,600	82,000	98,000
〜220	40,400	58,900	76,800	95,400	114,000
〜240	40,400	58,900	76,800	95,400	114,000
〜260	45,500	66,600	87,700	108,200	129,300
〜280	45,500	66,600	87,700	108,200	129,300
約1.5倍ヒダ	57〜120	〜200	〜266	〜333	〜400

※最大仕上りサイズ：片開きはW270cmまで、両開きはW540cmまで。 税抜／円

プレーンシェード

ドラム式 / style no.60

H ＼ W	30〜45	〜90	〜140	〜190	〜240
50〜100	18,800	22,800	32,500	36,400	46,100
〜140	21,400	25,500	37,100	41,000	53,100
〜180	24,000	28,100	41,700	45,600	59,500
〜220	26,600	30,700	46,700	50,600	66,000
〜260	29,200	33,400	51,300	55,200	72,900
〜300	31,800	36,100	55,900	59,800	79,500

※ドラム式=仕上り巾39cm以下の場合、仕上り丈は200cmまで。 税抜／円
※コード式価格=ドラム式価格−3,000円
※上記以外の寸法は別冊「お仕立上り価格表」をご覧ください。

LS-62230 / レース LS-62364 / タッセル 62723T

ジオメトリックなラインとフィルム糸が織りなす、ワンランク上のモダンテイストです。

LS-62229 遮光2級

LS-62230 遮光2級

コーディネートレース LS-62357 P.253参照

ウォッシャブル

LS-62229 / レース LS-62357

スッキリとした無地調のジオメトリックは、お部屋を広々とした印象に仕上げます。

LS-62231　遮光2級

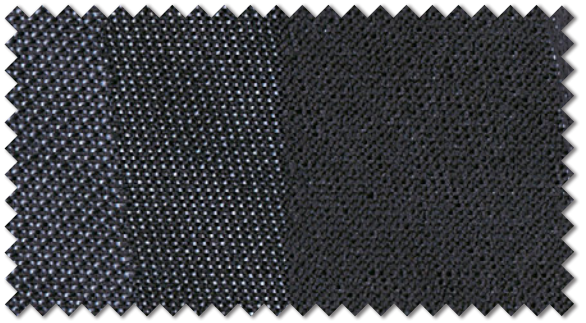

LS-62233　遮光1級（C）

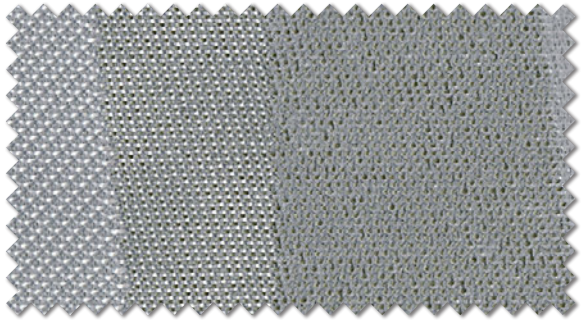

LS-62232　遮光2級

コーディネートレース LS-62358　P.253参照

ウォッシャブル

LS-62233 / レース LS-62358

LS-62231～62233

生地価格 4,100円/m²（6,150円/m）
生地巾 150cm

組成：ポリエステル100%
リピート：↕46.5cm ↔30.0cm
取扱い表示：リ−30
寸法変化率：水洗い ↕−0.3% ↔ 0.2%
ドライ ↕−0.5% ↔ 0.0%
（日本製）

※縫製の際、目曲がりが生じる場合があります。

Style Mark　プレーンシェード / ソフト ロールソフト / ベッドスプレッド

Function　形状記憶 / 形態安定 / 遮光 / ウォッシャブル / 防炎（イ）

形態安定縫製

約2倍ヒダ / タッセル含む

H ＼ W	68～150（2巾）	～225（3巾）	～300（4巾）	～375（5巾）	～450（6巾）
～120	35,100	49,900	65,700	80,500	96,100
～140	35,100	49,900	65,700	80,500	96,100
～160	42,600	61,500	80,500	100,300	119,200
～180	42,600	61,500	80,500	100,300	119,200
～200	49,900	73,000	96,100	119,200	142,300
～220	49,900	73,000	96,100	119,200	142,300
～240	49,900	73,000	96,100	119,200	142,300
～260	58,200	84,600	111,900	138,300	165,400
～280	58,200	84,600	111,900	138,300	165,400
約1.5倍ヒダ	89～200	～300	～400	～500	

※最大仕上りサイズ：片開きはW270cmまで、両開きはW540cmまで。　税抜／円

プレーンシェード

ドラム式 / style no.60

H ＼ W	30～45	～90	～140	～190	～240
50～100	20,600	24,600	29,100	40,400	45,100
～140	24,200	28,200	32,900	46,800	51,700
～180	27,700	31,700	36,700	52,700	57,800
～220	30,800	34,800	40,000	58,500	63,900
～260	31,600	35,700	41,200	59,800	65,300
～300	35,100	39,300	44,900	66,200	72,000

※ドラム式=仕上り巾39cm以下の場合、仕上り丈は200cmまで。　税抜／円
※コード式価格=ドラム式価格−3,000円
※上記以外の寸法は別冊「お仕立上り価格表」をご覧ください。

LS-62232・LS-62231

LS-62234・62235

生地価格 3,100円/m²（4,650円/m）
生地巾 150cm

組成：ポリエステル100%
リピート：↕30.0cm ↔150.0cm
取扱い表示：リ−30
寸法変化率：水洗い ↕−0.5% ↔ 0.0%
ドライ ↕ 0.0% ↔−0.5%
（日本製）

※柄の特性上、柄合わせが若干ずれる事があります。

Style Mark

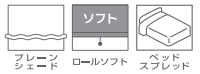

Function

形態安定縫製

約2倍ヒダ / タッセル含む

H ＼ W	68〜150（2巾）	〜225（3巾）	〜300（4巾）	〜375（5巾）	〜450（6巾）
〜120	27,400	39,600	51,700	63,900	76,000
〜140	27,400	39,600	51,700	63,900	76,000
〜160	31,500	45,700	59,800	74,100	88,200
〜180	35,500	51,700	67,900	84,100	100,300
〜200	35,500	51,700	67,900	84,100	100,300
〜220	39,600	57,900	76,000	94,300	112,500
〜240	43,600	63,900	84,100	104,400	124,600
〜260	43,600	63,900	84,100	104,400	124,600
〜280	47,700	70,000	92,200	114,600	136,800
約1.5倍ヒダ	89〜200	〜300	〜400	〜500	

※最大仕上りサイズ：片開きはW270cmまで、両開きはW540cmまで。 税抜／円

プレーンシェード

ドラム式 / style no.60

H ＼ W	30〜45	〜90	〜140	〜190	〜240
50〜100	18,000	22,000	26,500	35,300	40,000
〜140	21,300	25,300	30,100	41,200	46,100
〜180	23,300	27,400	32,400	44,800	49,900
〜220	25,400	29,600	34,800	48,400	53,700
〜260	28,700	32,900	38,300	54,300	59,800
〜300	30,800	35,100	40,700	57,900	63,600

※ドラム式=仕上り巾39cm以下の場合、仕上り丈は200cmまで。 税抜／円
※コード式価格=ドラム式価格−3,000円
※上記以外の寸法は別冊「お仕立上り価格表」をご覧ください。

窓辺に広がりを与えてくれる、大胆なヨコボーダー調の幾何柄プリントです。

LS-62234 遮光2級

LS-62235 遮光2級

コーディネートレース LS-62372 P.261参照

ウォッシャブル ／ 遮熱

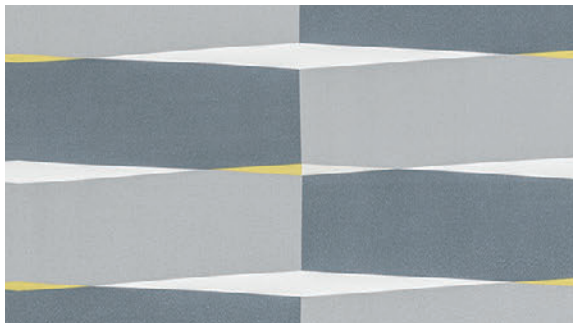

LS-62235 （1目盛10cm）

LS-62234 / レース LS-62372

ハトメカーテン（ハトメ内径 38mm 黒ニッケル）LS-62238

LS-62236～62238

生地価格 3,660円/m²（5,500円/m）

生地巾 150cm

組成：ポリエステル100%
リピート：↕16.7cm ↔15.0cm
取扱い表示：リ−30
寸法変化率：水洗い↕ 0.0% ↔ 0.0%
ドライ↕ 0.2% ↔ −0.2%
（日本製）

※縫製の際、目曲がりが生じる場合があります。

Function

形状記憶 形態安定 遮光 ウォッシャブル 防炎（イ）

形態安定縫製

約2倍ヒダ / タッセル含む

H ＼ W	68～150（2巾）	～225（3巾）	～300（4巾）	～375（5巾）	～450（6巾）
～120	29,300	42,300	54,400	67,300	80,300
～140	31,600	46,000	59,700	73,400	87,900
～160	33,800	49,900	65,100	80,300	95,500
～180	39,200	57,500	74,900	92,400	110,700
～200	42,300	61,200	80,300	99,200	118,300
～220	44,500	65,100	84,800	105,300	125,900
～240	46,800	68,800	90,100	111,400	133,500
～260	49,900	72,700	95,500	118,300	141,100
～280	54,400	80,300	105,300	130,400	156,300
約1.5倍ヒダ	89～200	～300	～400	～500	

※最大仕上りサイズ：片開きはW270cmまで、両開きはW540cmまで。

税抜／円

スッキリとしたチェックに、マニッシュなイメージの3配色です。

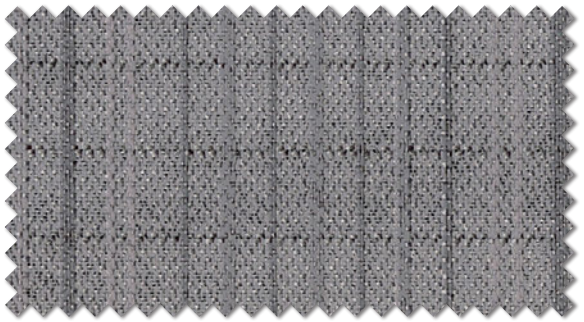

LS-62236＊ 遮光2級

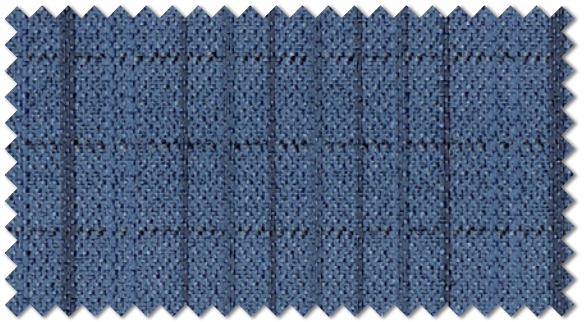

LS-62238＊ 遮光1級（C）

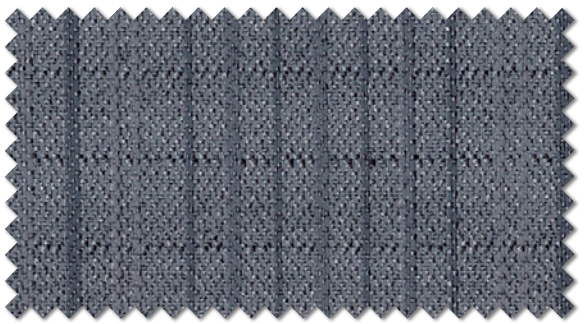

LS-62237＊ 遮光1級（C）

コーディネートレース LS-62442 P.300参照

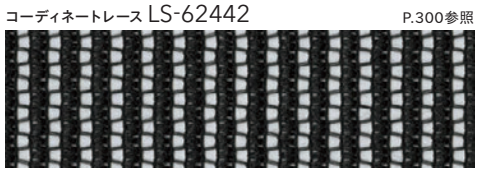

ウォッシャブル

LS-62236

LS-62239・62240

生地価格 3,000円/m²（4,500円/m）

生地巾 150cm

組成：ポリエステル100%
リピート：↕61.0cm ↔50.0cm
取扱い表示：リ−30
寸法変化率：水洗い ↕−0.2% ↔ 0.0%
ドライ ↕−0.3% ↔−0.2%
（日本製）

Style Mark

Function

(イ)

形態安定縫製

約2倍ヒダ / タッセル含む

H ＼ W	68〜150（2巾）	〜225（3巾）	〜300（4巾）	〜375（5巾）	〜450（6巾）
〜120	27,500	39,400	51,900	63,800	75,600
〜140	27,500	39,400	51,900	63,800	75,600
〜160	35,500	51,900	67,700	83,600	100,100
〜180	35,500	51,900	67,700	83,600	100,100
〜200	35,500	51,900	67,700	83,600	100,100
〜220	43,400	63,800	83,600	104,100	123,900
〜240	43,400	63,800	83,600	104,100	123,900
〜260	43,400	63,800	83,600	104,100	123,900
〜280	51,900	75,600	100,100	123,900	148,200
約1.5倍ヒダ	89〜200	〜300	〜400	〜500	

※最大仕上りサイズ：片開きはW270cmまで、両開きはW540cmまで。 税抜／円

プレーンシェード

ドラム式 / style no.60

H ＼ W	30〜45	〜90	〜140	〜190	〜240
50〜100	18,200	22,200	26,800	35,400	40,000
〜140	21,400	25,500	30,200	41,100	46,100
〜180	24,600	28,700	33,700	46,900	52,000
〜220	25,500	29,700	34,900	48,100	53,500
〜260	28,700	32,900	38,300	53,900	59,400
〜300	31,900	36,200	41,800	60,100	65,800

※ドラム式=仕上り巾39cm以下の場合、仕上り丈は200cmまで。 税抜／円
※コード式価格=ドラム式価格−3,000円
※上記以外の寸法は別冊「お仕立上り価格表」をご覧ください。

プレーンシェード 60-62239

LS-62240 / レース LS-62362

色鉛筆で描いたような繊細なモチーフ表現。

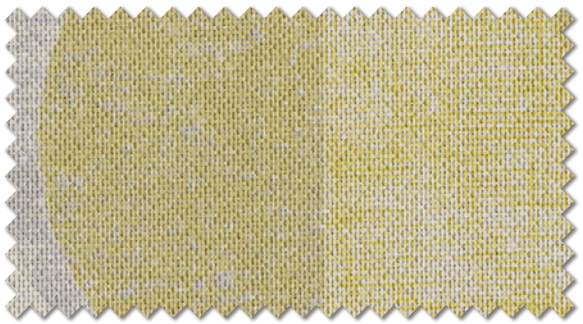

LS-62239 遮光1級（C）

LS-62240 遮光1級（C）

コーディネートレース LS-62362 P.256参照

ウォッシャブル

LS-62241 / レース LS-62410

LS-62242・LS-62241

レザー調のエンボスを施し、マニッシュなカラーに仕上げました。

LS-62241　遮光2級

LS-62242　遮光1級(C)

コーディネートレース LS-62410　P.284参照

ウォッシャブル ／ ウェーブロン® ／ 遮 像

LS-62241・62242

生地価格 3,460円/m²（5,200円/m）

生地巾 150cm

組成：ポリエステル100%
リピート：↕ー cm ↔25.0cm
取扱い表示：リ−30
寸法変化率：水洗い↕　0.0% ↔ 0.0%
　　ドライ↕−0.2% ↔ 0.2%
（日本製）

Style Mark

Function

形態安定縫製

約2倍ヒダ / タッセル含む

H ＼ W	68〜150（2巾）	〜225（3巾）	〜300（4巾）	〜375（5巾）	〜450（6巾）
〜120	26,700	38,400	50,000	61,700	73,400
〜140	29,600	42,700	55,900	69,000	82,200
〜160	32,500	47,100	61,700	76,300	90,900
〜180	35,400	51,500	67,600	83,600	99,700
〜200	38,400	55,900	73,400	90,900	108,400
〜220	41,300	60,300	79,200	98,200	117,200
〜240	44,200	64,600	85,100	105,500	126,000
〜260	47,100	69,000	90,900	112,800	134,700
〜280	50,000	73,400	96,800	120,100	143,500
約1.5倍ヒダ	89〜200	〜300	〜400	〜500	

※最大仕上りサイズ：片開きはW270cmまで、両開きはW540cmまで。　税抜／円

プレーンシェード

ドラム式 / style no.60

H ＼ W	30〜45	〜90	〜140	〜190	〜240
50〜100	18,500	22,600	27,100	36,400	41,100
〜140	21,200	25,300	30,000	41,100	46,100
〜180	23,900	28,000	33,000	45,900	51,000
〜220	26,600	30,700	35,900	50,600	55,900
〜260	29,200	33,400	38,900	55,300	60,800
〜300	31,900	36,200	41,800	60,000	65,800

※ドラム式=仕上り巾39cm以下の場合、仕上り丈は200cmまで。　税抜／円
※コード式価格=ドラム式価格−3,000円
※上記以外の寸法は別冊「お仕立上り価格表」をご覧ください。

LS-62249

汎用性の高いシンプルなデザインを８配色からお選びいただけます。

LS-62243　遮光2級

LS-62247　遮光1級(C)

LS-62244　遮光1級(C)

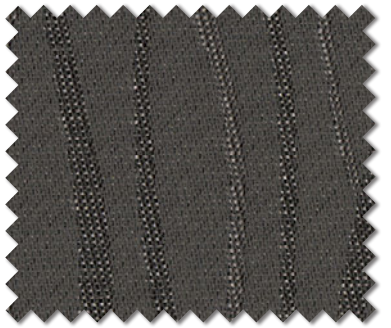

LS-62248　遮光2級

LS-62245　遮光2級

LS-62249　遮光1級(C)

LS-62246　遮光1級(C)

LS-62250　遮光1級(C)

コーディネートレース LS-62380　P.266参照

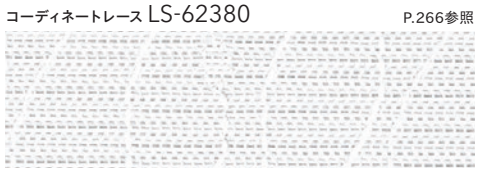

ウォッシャブル ／ 遮 熱 ／ ミラー

LS-62243～62250

生地価格 3,500円/m²（5,250円/m）

生地巾 150cm

組成：ポリエステル100%
リピート：↕30.3cm ↔13.6cm
取扱い表示：リ−30
寸法変化率：水洗い ↕−0.2% ↔−0.2%
ドライ ↕−0.3% ↔ 0.3%
（日本製）

Style Mark

Function

(イ)

形態安定縫製　約2倍ヒダ / タッセル含む

H ＼ W	68～150（2巾）	～225（3巾）	～300（4巾）	～375（5巾）	～450（6巾）
～120	30,600	43,800	57,100	70,300	83,500
～140	30,600	43,800	57,100	70,300	83,500
～160	35,000	50,400	65,900	81,300	97,400
～180	39,400	57,100	74,700	93,000	110,700
～200	39,400	57,100	74,700	93,000	110,700
～220	43,800	63,600	83,500	104,100	123,900
～240	48,300	70,300	93,000	115,100	137,100
～260	48,300	70,300	93,000	115,100	137,100
～280	52,700	76,800	101,800	126,200	150,300
約1.5倍ヒダ	89～200	～300	～400	～500	

※最大仕上りサイズ：片開きはW270cmまで、両開きはW540cmまで。　税抜／円

プレーンシェード　ドラム式 / style no.60

H ＼ W	30～45	～90	～140	～190	～240
50～100	19,100	23,100	27,600	36,900	41,600
～140	22,700	26,700	31,500	43,500	48,400
～180	24,900	29,000	34,000	47,300	52,500
～220	27,200	31,300	36,500	51,200	56,600
～260	30,700	34,900	40,300	57,700	63,300
～300	33,000	37,200	42,800	61,600	67,400

※ドラム式=仕上り巾39cm以下の場合、仕上り丈は200cmまで。　税抜／円
※コード式価格=ドラム式価格−3,000円
※上記以外の寸法は別冊「お仕立上り価格表」をご覧ください。

フラットカーテン LS-62251 / レース LS-62371

フラットカーテン LS-62252 / レース LS-62371

伸びやかな北欧のデザインは、
シンプルな空間にエッセンスをプラス。

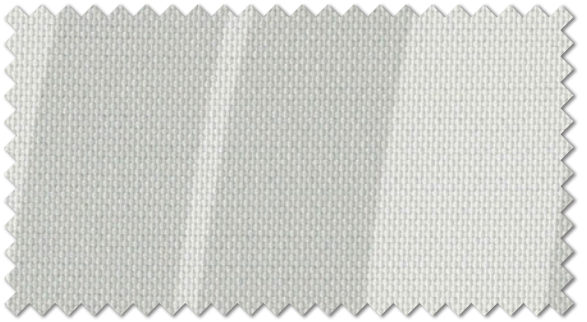

LS-62251＊ 遮光2級

LS-62252＊ 遮光2級

LS-62251 （1目盛10cm）

コーディネートレース LS-62371 P.258参照

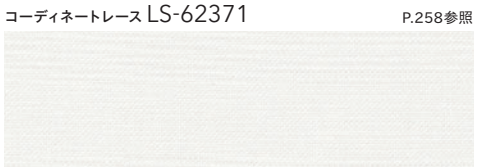

ウォッシャブル

LS-62251・62252

生地価格 3,200円/m²（4,800円/m）
生地巾 150cm

組成：ポリエステル100%
リピート：↕63.5cm ↔50.0cm
取扱い表示：リ−30
寸法変化率：水洗い ↕−0.2% ↔−0.2%
ドライ ↕−0.3% ↔−0.3%
（日本製）

Style Mark

Function

（イ）

形態安定縫製

約2倍ヒダ / タッセル含む

H ＼ W	68〜150（2巾）	〜225（3巾）	〜300（4巾）	〜375（5巾）	〜450（6巾）
〜120	30,100	43,200	56,400	69,400	82,600
〜140	30,100	43,200	56,400	69,400	82,600
〜160	38,400	56,400	73,500	90,900	108,800
〜180	38,400	56,400	73,500	90,900	108,800
〜200	38,400	56,400	73,500	90,900	108,800
〜220	38,400	56,400	73,500	90,900	108,800
〜240	47,300	69,400	90,900	112,900	135,000
〜260	47,300	69,400	90,900	112,900	135,000
〜280	47,300	69,400	90,900	112,900	135,000
約1.5倍ヒダ	89〜200	〜300	〜400	〜500	

※最大仕上りサイズ：片開きはW270cmまで、両開きはW540cmまで。 税抜／円

プレーンシェード

ドラム式 / style no.60

H ＼ W	30〜45	〜90	〜140	〜190	〜240
50〜100	18,500	22,600	27,100	36,400	41,100
〜140	21,900	26,000	30,700	42,900	47,800
〜180	25,700	29,800	34,800	48,900	54,100
〜220	26,600	30,700	35,900	50,200	55,500
〜260	29,900	34,100	39,600	56,700	62,200
〜300	30,800	35,100	40,700	57,900	63,700

※ドラム式=仕上り巾39cm以下の場合、仕上り丈は200cmまで。 税抜／円
※コード式価格=ドラム式価格−3,000円
※上記以外の寸法は別冊「お仕立上り価格表」をご覧ください。

ジャカードでのびのびと描かれた葉っぱ柄が、お部屋を楽しく彩ります。

LS-62253　遮光2級

LS-62254　遮光2級

コーディネートレース LS-62367　P.257参照

ウォッシャブル

LS-62254 / レース LS-62367

LS-62253・62254

生地価格 3,100円/m²（4,650円/m）
生地巾 150cm

組成：ポリエステル100%
リピート：↕26.0cm ↔13.6cm
取扱い表示：リ−30
寸法変化率：水洗い↕　0.0% ↔ −0.2%
　　ドライ↕−0.2% ↔　0.0%
（日本製）

Style Mark

Function

(イ)

形態安定縫製

約2倍ヒダ / タッセル含む

H ＼ W	68〜150（2巾）	〜225（3巾）	〜300（4巾）	〜375（5巾）	〜450（6巾）
〜120	28,200	40,300	52,500	64,600	77,400
〜140	28,200	40,300	52,500	64,600	77,400
〜160	31,500	45,700	59,800	73,300	87,600
〜180	34,900	51,100	66,600	82,200	98,400
〜200	38,200	55,800	73,300	90,900	108,400
〜220	38,200	55,800	73,300	90,900	108,400
〜240	42,300	61,200	80,800	99,700	119,200
〜260	45,700	66,600	87,600	108,400	130,000
〜280	49,000	72,000	94,900	117,300	140,200
約1.5倍ヒダ	89〜200	〜300	〜400	〜500	

※最大仕上りサイズ：片開きはW270cmまで、両開きはW540cmまで。　税抜／円

プレーンシェード

ドラム式 / style no.60

H ＼ W	30〜45	〜90	〜140	〜190	〜240
50〜100	18,400	22,400	26,900	36,100	40,700
〜140	21,700	25,700	30,500	41,600	46,500
〜180	23,300	27,400	32,400	44,800	49,900
〜220	26,300	30,400	35,600	49,900	55,300
〜260	28,300	32,500	37,900	53,500	59,000
〜300	31,200	35,500	41,100	58,600	64,400

※ドラム式=仕上り巾39cm以下の場合、仕上り丈は200cmまで。　税抜／円
※コード式価格=ドラム式価格−3,000円
※上記以外の寸法は別冊「お仕立上り価格表」をご覧ください。

ロールソフト S01-62253

LS-62255・62256

生地価格 4,130円/m²（6,200円/m）
生地巾 150cm

組成：ポリエステル100%
リピート：↕40.0cm ↔30.0cm
取扱い表示：リ−30
寸法変化率：水洗い ↕−0.2% ↔ 0.3%
ドライ ↕−0.5% ↔ 0.0%
（日本製）

Style Mark

Function

形態安定縫製

約2倍ヒダ / タッセル含む

H ＼ W	68〜150（2巾）	〜225（3巾）	〜300（4巾）	〜375（5巾）	〜450（6巾）
〜120	30,300	43,600	56,800	70,100	83,400
〜140	36,900	53,500	70,100	86,700	103,300
〜160	36,900	53,500	70,100	86,700	103,300
〜180	43,600	63,500	83,400	103,300	123,200
〜200	43,600	63,500	83,400	103,300	123,200
〜220	50,200	73,400	96,700	119,900	143,200
〜240	50,200	73,400	96,700	119,900	143,200
〜260	56,800	83,400	110,000	136,500	163,100
〜280	56,800	83,400	110,000	136,500	163,100

約1.5倍ヒダ	89〜200	〜300	〜400	〜500

※最大仕上りサイズ：片開きはW270cmまで、両開きはW540cmまで。　税抜／円

プレーンシェード

ドラム式 / style no.60

H ＼ W	30〜45	〜90	〜140	〜190	〜240
50〜100	19,600	23,600	28,100	38,400	43,100
〜140	22,700	26,700	31,400	43,800	48,800
〜180	25,700	29,700	34,700	49,200	54,300
〜220	28,700	32,800	38,000	54,600	60,000
〜260	31,700	35,800	41,300	60,000	65,500
〜300	34,700	38,900	44,600	65,400	71,200

※ドラム式=仕上り巾39cm以下の場合、仕上り丈は200cmまで。　税抜／円
※コード式価格=ドラム式価格−3,000円
※上記以外の寸法は別冊「お仕立上り価格表」をご覧ください。

LS-62256 / レース LS-62374

しっとりとした光沢が美しいリーフ柄。柔らかな手持ち感です。

LS-62255　遮光3級

LS-62256　遮光2級

コーディネートレース LS-62374　P.262参照

ウォッシャブル ／ 遮熱

LS-62255 / レース LS-62374

LS-62257 / レース ウエイトテープ巻きロック加工 LS-62362

LS-62258 / レース ウエイトテープ巻きロック加工 LS-62362

大らかなラインで描かれた、モダンな花モチーフは明るいカラーでお部屋を広々と見せます。

LS-62257　遮光3級

LS-62258　遮光3級

コーディネートレース LS-62362　P.256参照

ウォッシャブル

LS-62257・62258

生地価格 5,000円/m

生地巾 100cm

組成：タテ ポリエステル100%
　　ヨコ ポリエステル94% レーヨン6%
リピート：↕44.0cm ↔50.0cm
取扱い表示：リ−30
寸法変化率：水洗い↕−0.5% ↔−0.2%
　　ドライ↕ 0.0% ↔ 0.0%
（日本製）

Style Mark

Function

形態安定縫製

約2倍ヒダ / タッセル含む

H ＼ W	45〜100（2巾）	〜150（3巾）	〜200（4巾）	〜250（5巾）	〜300（6巾）
〜120	26,300	37,200	48,700	59,600	71,100
〜140	26,300	37,200	48,700	59,600	71,100
〜160	31,400	45,500	59,600	73,600	87,700
〜180	31,400	45,500	59,600	73,600	87,700
〜200	37,200	54,400	71,100	87,700	105,000
〜220	37,200	54,400	71,100	87,700	105,000
〜240	42,900	62,800	82,600	101,800	121,600
〜260	42,900	62,800	82,600	101,800	121,600
〜280	48,700	71,100	93,500	115,900	138,900
約1.5倍ヒダ	57〜120	〜200	〜266	〜333	〜400

※最大仕上りサイズ：片開きはW270cmまで、両開きはW540cmまで。　税抜／円

プレーンシェード

ドラム式 / style no.60

H ＼ W	30〜45	〜90	〜140	〜190	〜240
50〜100	19,200	23,200	33,300	37,300	47,400
〜140	21,800	25,900	38,400	42,300	54,300
〜180	24,400	28,500	43,000	46,900	61,200
〜220	27,500	31,600	48,000	51,900	68,600
〜260	30,100	34,200	53,000	56,900	75,400
〜300	33,100	37,400	58,000	61,900	82,400

※ドラム式=仕上り巾39cm以下の場合、仕上り丈は200cmまで。　税抜／円
※コード式価格=ドラム式価格−3,000円
※上記以外の寸法は別冊「お仕立上り価格表」をご覧ください。

LS-62259 / レース LS-62364

LS-62260 / レース LS-62367

花モチーフをボーダーに配して広々とした空間を演出。多色のヨコ糸で暖かみある表情に織り上げました。

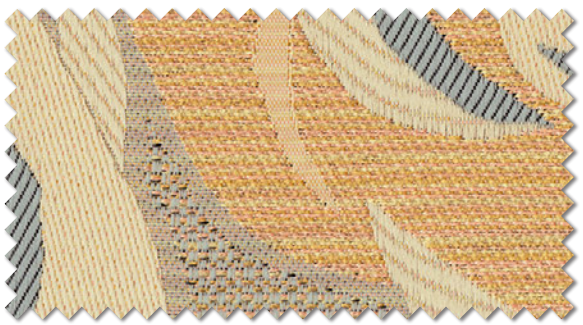

LS-62259　遮光3級

LS-62260　遮光3級

コーディネートレース LS-62367　P.257参照

ウォッシャブル

LS-62259・62260

生地価格 5,600円/m

生地巾 100cm

組成：ポリエステル100%
リピート：↕49.5cm ↔50.0cm
取扱い表示：リ−30
寸法変化率：水洗い↕−0.3% ↔ 0.0%
ドライ↕−0.3% ↔−0.2%
（日本製）

Style Mark

Function

形態安定縫製　約2倍ヒダ / タッセル含む

H ＼ W	45〜100（2巾）	〜150（3巾）	〜200（4巾）	〜250（5巾）	〜300（6巾）
〜120	31,500	45,500	59,500	72,800	86,800
〜140	31,500	45,500	59,500	72,800	86,800
〜160	31,500	45,500	59,500	72,800	86,800
〜180	38,500	56,000	72,800	90,300	107,800
〜200	38,500	56,000	72,800	90,300	107,800
〜220	45,500	66,500	86,800	107,800	128,800
〜240	45,500	66,500	86,800	107,800	128,800
〜260	45,500	66,500	86,800	107,800	128,800
〜280	52,500	76,300	100,800	125,300	149,100
約1.5倍ヒダ	57〜120	〜200	〜266	〜333	〜400

※最大仕上りサイズ：片開きはW270cmまで、両開きはW540cmまで。　税抜／円

プレーンシェード　ドラム式 / style no.60

H ＼ W	30〜45	〜90	〜140	〜190	〜240
50〜100	20,400	24,400	36,200	40,000	51,800
〜140	23,800	27,800	42,200	46,000	60,300
〜180	24,600	28,700	43,300	47,200	61,700
〜220	27,900	32,000	49,300	53,100	70,200
〜260	31,200	35,400	55,200	59,100	78,700
〜300	34,500	38,700	61,200	65,000	86,800

※ドラム式=仕上り巾39cm以下の場合、仕上り丈は200cmまで。　税抜／円
※コード式価格=ドラム式価格−3,000円
※上記以外の寸法は別冊「お仕立上り価格表」をご覧ください。

LS-62262 / レース LS-62403

ユリの花をモチーフに、刺繍のような立体感のあるラインで表現しました。

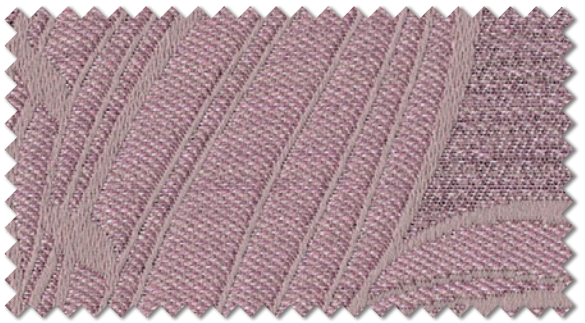

LS-62261＊ 遮光2級

LS-62262＊ 遮光2級

コーディネートレース LS-62403 P.279参照

ウォッシャブル ／ 遮熱 ／ 防カビ ／ ミラー

LS-62261・62262

生地価格 5,200円/m

生地巾 100cm

組成：ポリエステル100%
リピート：↕23.0cm ↔33.3cm
取扱い表示：リ−30
寸法変化率：水洗い↕ 0.0% ↔−0.2%
ドライ ↕−0.5% ↔−0.7%
（日本製）

Style Mark

Function

形態安定縫製

約2倍ヒダ / タッセル含む

H ＼ W	45〜100（2巾）	〜150（3巾）	〜200（4巾）	〜250（5巾）	〜300（6巾）
〜120	25,100	35,700	46,200	56,800	67,300
〜140	27,700	40,300	52,200	64,000	76,600
〜160	31,000	44,900	58,100	72,000	85,800
〜180	33,700	48,900	64,000	79,200	94,400
〜200	37,000	53,500	70,600	87,100	103,600
〜220	40,300	58,100	76,600	94,400	112,900
〜240	42,900	62,700	82,500	102,300	122,100
〜260	42,900	62,700	82,500	102,300	122,100
〜280	46,200	67,300	88,500	109,600	131,400
約1.5倍ヒダ	57〜120	〜200	〜266	〜333	〜400

※最大仕上りサイズ：片開きはW270cmまで、両開きはW540cmまで。 税抜／円

プレーンシェード

ドラム式 / style no.60

H ＼ W	30〜45	〜90	〜140	〜190	〜240
50〜100	19,500	23,400	34,300	38,100	48,900
〜140	21,700	25,700	37,600	41,600	53,500
〜180	24,400	28,400	42,800	46,700	61,000
〜220	27,500	31,600	48,000	51,900	68,200
〜260	30,100	34,300	53,200	57,100	75,700
〜300	32,400	36,600	56,600	60,500	80,200

※ドラム式=仕上り巾39cm以下の場合、仕上り丈は200cmまで。 税抜／円
※コード式価格=ドラム式価格−3,000円
※上記以外の寸法は別冊「お仕立上り価格表」をご覧ください。

LS-62261

LS-62263・62264

生地価格 5,200円/m

生地巾 100cm

組成：ポリエステル100%
リピート：↕38.0cm ↔32.8cm
取扱い表示：リ−30
寸法変化率：水洗い ↕−0.5% ↔ 0.0%
ドライ ↕ 0.0% ↔−0.5%
（日本製）

Style Mark

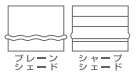

Function

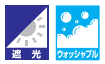

形態安定縫製

約2倍ヒダ / タッセル含む

H ＼ W	45〜100（2巾）	〜150（3巾）	〜200（4巾）	〜250（5巾）	〜300（6巾）
〜120	28,400	40,900	53,500	66,000	78,600
〜140	28,400	40,900	53,500	66,000	78,600
〜160	33,700	48,900	64,000	78,600	93,700
〜180	33,700	48,900	64,000	78,600	93,700
〜200	39,000	56,100	73,900	91,100	108,900
〜220	39,000	56,100	73,900	91,100	108,900
〜240	43,600	64,000	83,800	103,600	124,100
〜260	43,600	64,000	83,800	103,600	124,100
〜280	48,900	71,300	93,700	116,200	139,300
約1.5倍ヒダ	57〜120	〜200	〜266	〜333	〜400

※最大仕上りサイズ：片開きはW270cmまで、両開きはW540cmまで。 税抜／円

プレーンシェード

ドラム式 / style no.60

H ＼ W	30〜45	〜90	〜140	〜190	〜240
50〜100	20,400	24,300	35,600	39,500	50,700
〜140	22,600	26,600	39,900	43,700	57,000
〜180	25,300	29,300	44,600	48,500	63,600
〜220	28,000	32,100	49,300	53,200	69,900
〜260	30,600	34,800	53,600	57,500	76,600
〜300	33,300	37,500	58,400	62,200	82,900

※ドラム式=仕上り巾39cm以下の場合、仕上り丈は200cmまで。 税抜／円
※コード式価格=ドラム式価格−3,000円
※上記以外の寸法は別冊「お仕立上り価格表」をご覧ください。

ダブルシェード（プレーン+プレーン）65-62264+62364

LS-62263

フラワーモチーフをジャカードで織り上げました。ゴールドの糸で刺繍したような、エレガントなデザインです。

LS-62263 遮光3級

LS-62264 遮光3級

コーディネートレース LS-62364 P.257参照

ウォッシャブル

オーナメントにキラキラ光るバックカットがポイントの、綺麗色の遮光カーテン。

LS-62265　遮光3級

LS-62266　遮光3級

コーディネートレース LS-62365　P.257参照

ウォッシャブル

LS-62266 / レース LS-62365

LS-62265・62266

生地価格 5,880円/m²（6,000円/m）
生地巾 102cm

組成：タテ ポリエステル100%
　　ヨコ ポリエステル98.5%　ナイロン1.5%
リピート：↕33.0cm ↔25.5cm
取扱い表示：リ−30
寸法変化率：水洗い ↕−0.3% ↔−0.2%
　　ドライ ↕−0.3% ↔−0.3%
（日本製）

Style Mark　Function

形態安定縫製

約2倍ヒダ / タッセル含む

H＼W	47〜102（2巾）	〜153（3巾）	〜204（4巾）	〜255（5巾）	〜306（6巾）
〜120	28,200	40,800	52,600	65,300	77,200
〜140	33,400	48,200	63,100	77,200	92,000
〜160	33,400	48,200	63,100	77,200	92,000
〜180	38,600	55,600	72,700	89,800	106,900
〜200	43,000	63,100	82,400	101,700	121,700
〜220	43,000	63,100	82,400	101,700	121,700
〜240	48,200	70,500	92,000	114,300	136,700
〜260	48,200	70,500	92,000	114,300	136,700
〜280	52,600	77,200	101,700	126,200	150,700
約1.5倍ヒダ	59〜124	〜204	〜272	〜340	〜408

※最大仕上りサイズ：片開きはW270cmまで、両開きはW540cmまで。　税抜／円

プレーンシェード

ドラム式 / style no.60

H＼W	30〜45	〜90	〜140	〜190	〜240
50〜100	20,400	24,400	35,700	39,500	50,700
〜140	22,900	26,900	39,900	43,800	57,300
〜180	25,300	29,300	44,700	48,500	63,700
〜220	29,900	33,900	52,500	56,300	75,300
〜260	32,300	36,400	57,300	61,100	81,700
〜300	34,700	38,900	61,600	65,300	87,800

※ドラム式=仕上り巾39cm以下の場合、仕上り丈は200cmまで。　税抜／円
※コード式価格=ドラム式価格−3,000円
※上記以外の寸法は別冊「お仕立上り価格表」をご覧ください。

LS-62265

LS-62267・62268

生地価格 3,000円/m

生地巾 100cm

組成：ポリエステル100%
リピート：↕60.5cm ↔50.0cm
取扱い表示：リ−30
寸法変化率：水洗い ↕−0.1% ↔ 0.2%
ドライ ↕−0.3% ↔ 0.0%
（日本製）

Style Mark

Function

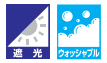

形態安定縫製

約2倍ヒダ / タッセル含む

H ＼ W	45〜100（2巾）	〜150（3巾）	〜200（4巾）	〜250（5巾）	〜300（6巾）
〜120	18,700	26,600	34,600	42,500	50,400
〜140	18,700	26,600	34,600	42,500	50,400
〜160	24,000	34,600	45,100	55,700	66,700
〜180	24,000	34,600	45,100	55,700	66,700
〜200	24,000	34,600	45,100	55,700	66,700
〜220	29,300	42,500	55,700	69,300	82,500
〜240	29,300	42,500	55,700	69,300	82,500
〜260	29,300	42,500	55,700	69,300	82,500
〜280	34,600	50,400	66,700	82,500	98,400
約1.5倍ヒダ	57〜120	〜200	〜266	〜333	〜400

※最大仕上りサイズ：片開きはW270cmまで、両開きはW540cmまで。 税抜／円

プレーンシェード

ドラム式 / style no.60

H ＼ W	30〜45	〜90	〜140	〜190	〜240
50〜100	16,500	20,500	28,200	32,200	39,900
〜140	18,900	23,000	32,400	36,500	45,900
〜180	21,300	25,500	36,700	40,700	51,900
〜220	22,200	26,400	37,800	42,000	53,400
〜260	24,600	28,900	42,100	46,200	59,300
〜300	27,100	31,400	46,300	50,500	65,300

※ドラム式=仕上り巾39cm以下の場合、仕上り丈は200cmまで。 税抜／円
※コード式価格=ドラム式価格−3,000円
※上記以外の寸法は別冊「お仕立上り価格表」をご覧ください。

ロールソフト S01-62268

エレガントな花柄の遮光1級プリント。ロングセラーです。

LS-62267 遮光1級（C）

LS-62268 遮光1級（C）

コーディネートレース LS-62366 P.257参照

ウォッシャブル

LS-62267 / レース ウエイトテープ巻きロック加工 LS-62366

風通織のやわらかな表面感と優しいカラー、控えめなラメ糸が上品です。

LS-62269　遮光2級

LS-62270　遮光2級

コーディネートレース LS-62384　P.268参照

ウォッシャブル ／ 遮 熱 ／ ミラー

LS-62269 / レース LS-62384

LS-62269・62270

生地価格 4,570円/m²（6,400円/m）
生地巾 140cm

組成：ポリエステル100%
リピート：↕18.7cm ↔14.0cm
取扱い表示：リ−30
寸法変化率：水洗い↕　0.3% ↔0.3%
　　ドライ↕−0.1% ↔0.0%
（日本製）

※風通組織の特性上、表面に細かなシワが生じます。

Style Mark　Function

形態安定縫製

約2倍ヒダ / タッセル含む

H ＼ W	63〜140（2巾）	〜210（3巾）	〜280（4巾）	〜350（5巾）	〜420（6巾）
〜120	32,300	46,400	60,600	74,900	88,200
〜140	35,500	51,500	66,500	82,400	98,200
〜160	38,900	55,700	73,200	89,900	107,500
〜180	41,400	60,600	79,000	98,200	116,700
〜200	44,800	64,800	85,700	105,800	125,800
〜220	48,100	69,900	91,600	113,300	135,100
〜240	51,500	74,900	98,200	121,600	145,100
〜260	54,000	79,000	104,100	129,200	154,300
〜280	60,600	88,200	116,700	145,100	172,700
約1.5倍ヒダ	79〜184	〜280	〜373	〜466	

※最大仕上りサイズ：片開きはW270cmまで、両開きはW540cmまで。　税抜／円

プレーンシェード

ドラム式 / style no.60

H ＼ W	30〜45	〜90	〜140	〜190	〜240
50〜100	20,400	24,300	36,600	40,400	45,100
〜140	23,500	27,500	41,600	45,400	50,400
〜180	26,600	30,600	47,200	51,000	56,100
〜220	29,700	33,800	52,200	56,000	61,300
〜260	32,200	36,300	57,700	61,500	67,000
〜300	36,400	40,600	64,900	68,600	74,400

※ドラム式=仕上り巾39cm以下の場合、仕上り丈は200cmまで。　税抜／円
※コード式価格=ドラム式価格−3,000円
※上記以外の寸法は別冊「お仕立上り価格表」をご覧ください。

LS-62270

LS-62271・62272

生地価格 4,140円/m²（5,800円/m）

生地巾 147cm

組成：タテ ポリエステル100%
　　ヨコ ポリエステル93% レーヨン7%
リピート：↕41.0cm ↔49.0cm
取扱い表示：リ−30
寸法変化率：水洗い↕−0.3% ↔−0.2% ドライ↕0.0% ↔−0.2%
（日本製）

※意匠糸のとめを少なくしていますので、ヨコ糸を引っ掛けないようご注意ください。

Style Mark

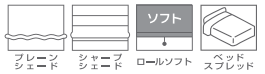

Function

形態安定縫製

約2倍ヒダ / タッセル含む

H ＼ W	65〜147（2巾）	〜220（3巾）	〜294（4巾）	〜367（5巾）	〜441（6巾）
〜120	29,600	42,900	55,400	68,100	81,400
〜140	35,700	52,300	68,100	84,400	100,200
〜160	35,700	52,300	68,100	84,400	100,200
〜180	42,900	61,700	81,400	100,200	119,900
〜200	42,900	61,700	81,400	100,200	119,900
〜220	49,100	71,900	93,900	116,800	139,500
〜240	49,100	71,900	93,900	116,800	139,500
〜260	55,400	81,400	107,300	132,400	158,400
〜280	55,400	81,400	107,300	132,400	158,400
約1.5倍ヒダ	86〜190	〜294	〜392	〜490	

※最大仕上りサイズ：片開きはW270cmまで、両開きはW540cmまで。　税抜／円

プレーンシェード

ドラム式 / style no.60

H ＼ W	30〜45	〜90	〜140	〜190	〜240
50〜100	19,700	23,700	34,200	38,100	42,800
〜140	22,600	26,600	39,400	43,200	48,200
〜180	25,500	29,500	44,500	48,400	53,500
〜220	28,400	32,500	50,100	54,000	59,300
〜260	31,200	35,400	55,300	59,100	64,600
〜300	34,100	38,300	60,400	64,200	70,000

※ドラム式=仕上り巾39cm以下の場合、仕上り丈は200cmまで。　税抜／円
※コード式価格=ドラム式価格−3,000円
※上記以外の寸法は別冊「お仕立上り価格表」をご覧ください。

LS-62271

生い茂る葉の中で、しずくの様にきらりと光るラメがアクセント。

LS-62271＊　遮光3級

LS-62272＊　遮光3級

コーディネートレース LS-62421　P.289参照

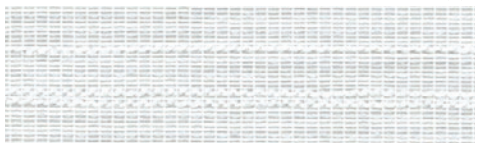

ウォッシャブル ／ 遮 熱 ／ ミラー

LS-62272 / レース LS-62421

LS-62273・62274

生地価格 3,200円/m

生地巾 100cm

組成：ポリエステル100%
リピート：↕60.0cm ↔50.0cm
取扱い表示：リ−30
寸法変化率：水洗い↕　0.0% ↔ −0.1%
　　ドライ↕−1.0% ↔ −0.8%
（日本製）

Style Mark

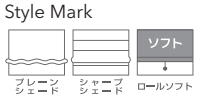

Function

(イ)

形態安定縫製

約2倍ヒダ / タッセル含む

H ＼ W	45〜100（2巾）	〜150（3巾）	〜200（4巾）	〜250（5巾）	〜300（6巾）
〜120	19,100	27,400	35,600	43,900	52,200
〜140	19,100	27,400	35,600	43,900	52,200
〜160	24,600	35,600	46,700	57,700	68,800
〜180	24,600	35,600	46,700	57,700	68,800
〜200	24,600	35,600	46,700	57,700	68,800
〜220	30,100	43,900	57,700	71,500	85,300
〜240	30,100	43,900	57,700	71,500	85,300
〜260	30,100	43,900	57,700	71,500	85,300
〜280	35,600	52,200	68,800	85,300	101,900
約1.5倍ヒダ	57〜120	〜200	〜266	〜333	〜400

※最大仕上りサイズ：片開きはW270cmまで、両開きはW540cmまで。　税抜／円

プレーンシェード

ドラム式 / style no.60

H ＼ W	30〜45	〜90	〜140	〜190	〜240
50〜100	16,400	20,500	28,300	32,400	40,300
〜140	19,000	23,100	32,800	36,800	46,600
〜180	21,500	25,600	37,300	41,300	52,900
〜220	22,400	26,600	38,400	42,500	54,300
〜260	24,900	29,200	42,900	47,000	60,600
〜300	27,400	31,800	47,300	51,400	66,900

※ドラム式=仕上り巾39cm以下の場合、仕上り丈は200cmまで。　税抜／円
※コード式価格=ドラム式価格−3,000円
※上記以外の寸法は別冊「お仕立上り価格表」をご覧ください。

LS-62273 / プレーンシェード 60-62370

クラシカルなパターンの遮光Ⅰ級プリントです。施設等の空間にも。

LS-62273　遮光1級（C）

LS-62274　遮光1級（C）

LS-62274　（1目盛10cm）

コーディネートレース LS-62370　P.258参照

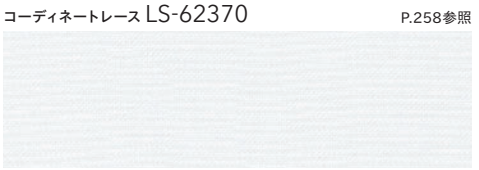

ウォッシャブル

LS-62275～62278

生地価格 2,920円/m²（4,650円/m）

生地巾 159cm

組成：ポリエステル100%
リピート：↕25.0cm ↔14.5cm
取扱い表示：リ−30
寸法変化率：水洗い↕　0.1% ↔　0.0%
　　ドライ↕−0.1% ↔−0.1%
（日本製）

Style Mark

Function

(イ)

形態安定縫製

約2倍ヒダ / タッセル含む

H ＼ W	74～159（2巾）	～238（3巾）	～318（4巾）	～397（5巾）	～477（6巾）
～120	27,200	39,500	51,200	63,600	75,300
～140	30,700	44,300	58,100	71,900	85,600
～160	30,700	44,300	58,100	71,900	85,600
～180	34,100	49,800	65,000	80,900	96,000
～200	37,600	54,600	71,900	89,100	106,300
～220	40,900	60,200	78,800	97,900	116,500
～240	44,300	65,000	85,600	106,300	126,800
～260	44,300	65,000	85,600	106,300	126,800
～280	47,800	70,500	92,500	115,200	137,200
約1.5倍ヒダ	96～203	～318	～424	～530	

※最大仕上りサイズ：片開きはW270cmまで、両開きはW540cmまで。　税抜／円

プレーンシェード

ドラム式 / style no.60

H ＼ W	30～45	～90	～140	～190	～240
50～100	18,400	22,400	26,900	35,700	40,400
～140	21,300	25,300	30,100	40,800	45,800
～180	22,900	27,000	32,000	44,000	49,100
～220	25,900	30,000	35,200	49,100	54,500
～260	28,700	32,900	38,300	54,300	59,800
～300	30,800	35,100	40,700	57,500	63,300

※ドラム式=仕上り巾39cm以下の場合、仕上り丈は200cmまで。　税抜／円
※コード式価格=ドラム式価格−3,000円
※上記以外の寸法は別冊「お仕立上り価格表」をご覧ください。

コーディネートレース LS-62405　P.280参照

ウォッシャブル ／ 防カビ ／ ミラー

LS-62275 / レース LS-62405 / タッセル 62718T

エアリフレの消臭効果でお部屋を快適に。

LS-62275　遮光2級

LS-62277　遮光2級

LS-62276　遮光2級

LS-62278　遮光2級

LS-62279 / レース LS-62397

リーフモチーフをジャカードで織り上げ、使いやすくまとめました。

LS-62279　遮光2級

LS-62280　遮光2級

コーディネートレース LS-62397　P.275参照

ウォッシャブル ／ 遮 熱 ／ ノネナール消臭 ／ 超耐光 ／ ミラー

LS-62279・62280

生地価格 3,500円/m²（4,900円/m）

生地巾 140cm

組成：ポリエステル100%
リピート：↕23.7cm ↔14.0cm
取扱い表示：リ−30
寸法変化率：水洗い ↕−0.2% ↔　0.0%
　　ドライ ↕−0.2% ↔−0.2%
（日本製）

Style Mark

Function

(イ)

形態安定縫製

約2倍ヒダ / タッセル含む

H ＼ W	63〜140（2巾）	〜210（3巾）	〜280（4巾）	〜350（5巾）	〜420（6巾）
〜120	26,600	37,500	49,200	60,100	71,800
〜140	29,200	42,300	55,300	68,400	81,500
〜160	32,700	47,200	62,100	76,600	91,000
〜180	36,100	52,600	68,400	84,900	101,300
〜200	39,500	57,500	75,200	93,000	110,900
〜220	39,500	57,500	75,200	93,000	110,900
〜240	42,300	62,100	81,500	101,300	120,500
〜260	45,800	67,000	88,300	108,900	130,100
〜280	49,200	71,800	94,400	117,000	139,800
約1.5倍ヒダ	79〜184	〜280	〜373	〜466	

※最大仕上りサイズ：片開きはW270cmまで、両開きはW540cmまで。　税抜／円

プレーンシェード

ドラム式 / style no.60

H ＼ W	30〜45	〜90	〜140	〜190	〜240
50〜100	18,200	22,200	31,900	35,800	40,500
〜140	21,300	25,300	37,200	41,100	46,100
〜180	24,200	28,300	42,200	46,100	51,200
〜220	26,800	30,900	47,500	51,400	56,800
〜260	28,900	33,100	50,400	54,300	59,800
〜300	31,900	36,200	55,700	59,700	65,400

※ドラム式=仕上り巾39cm以下の場合、仕上り丈は200cmまで。　税抜／円
※コード式価格=ドラム式価格−3,000円
※上記以外の寸法は別冊「お仕立上り価格表」をご覧ください。

LS-62280

LS-62281・62282

生地価格 2,930円/m²（4,400円/m）

生地巾 150cm

組成：ポリエステル100%
リピート：↕24.5cm ↔10.0cm
取扱い表示：リ−30
寸法変化率：水洗い ↕−0.2% ↔−0.2%
ドライ ↕−0.4% ↔−0.3%
（日本製）

Style Mark

Function

(イ)

形態安定縫製

約2倍ヒダ / タッセル含む

H ＼ W	68〜150（2巾）	〜225（3巾）	〜300（4巾）	〜375（5巾）	〜450（6巾）
〜120	25,800	36,800	47,900	58,900	70,000
〜140	29,000	41,400	54,400	66,700	79,700
〜160	32,300	46,600	60,900	75,200	89,500
〜180	32,300	46,600	60,900	75,200	89,500
〜200	34,900	51,100	66,700	83,000	98,600
〜220	38,100	55,700	73,200	90,800	108,300
〜240	41,400	60,900	79,700	98,600	118,100
〜260	44,600	65,400	86,200	107,000	127,800
〜280	44,600	65,400	86,200	107,000	127,800
約1.5倍ヒダ	89〜200	〜300	〜400	〜500	

※最大仕上りサイズ：片開きはW270cmまで、両開きはW540cmまで。　税抜／円

プレーンシェード

ドラム式 / style no.60

H ＼ W	30〜45	〜90	〜140	〜190	〜240
50〜100	18,100	22,100	26,700	35,200	39,800
〜140	20,900	25,000	29,700	40,100	45,000
〜180	23,300	27,400	32,400	45,000	50,100
〜220	25,300	29,500	34,700	47,700	53,100
〜260	28,000	32,300	37,700	52,700	58,200
〜300	29,700	34,000	39,600	55,700	61,500

※ドラム式=仕上り巾39cm以下の場合、仕上り丈は200cmまで。　税抜／円
※コード式価格=ドラム式価格−3,000円
※上記以外の寸法は別冊「お仕立上り価格表」をご覧ください。

LS-62282

LS-62281 / レース LS-62408

光沢糸で織り上げた草花柄は和の空間に良くなじみます。

LS-62281　遮光3級

LS-62282　遮光2級

コーディネートレース LS-62408　P.283参照

ウォッシャブル ／ 遮 熱 ／ ウェーブロン® ／ 遮 像 ／ 採 光

LS-62283 / レース ウエイトテープ巻きロック加工 LS-62362

ロールソフト S01-62284

重なりあう葉のシルエットがナチュラルな空間に映える遮光プリント。

LS-62283　遮光2級

LS-62284　遮光1級（C）

コーディネートレース LS-62362　P.256参照

ウォッシャブル

LS-62283・62284

生地価格 3,060円/m²（4,600円/m）

生地巾 150cm

組成：ポリエステル100%
リピート：↕63.2cm ↔75.0cm
取扱い表示：リ−30
寸法変化率：水洗い↕　0.0% ↔ 0.0%
　　ドライ↕−1.0% ↔ 0.0%
（日本製）

Style Mark

Function

形態安定縫製

約2倍ヒダ / タッセル含む

H ＼ W	68〜150（2巾）	〜225（3巾）	〜300（4巾）	〜375（5巾）	〜450（6巾）
〜120	28,500	41,300	54,000	66,800	79,500
〜140	28,500	41,300	54,000	66,800	79,500
〜160	37,300	54,000	71,400	88,200	104,900
〜180	37,300	54,000	71,400	88,200	104,900
〜200	37,300	54,000	71,400	88,200	104,900
〜220	46,000	66,800	88,200	108,900	130,400
〜240	46,000	66,800	88,200	108,900	130,400
〜260	46,000	66,800	88,200	108,900	130,400
〜280	46,000	66,800	88,200	108,900	130,400
約1.5倍ヒダ	89〜200	〜300	〜400	〜500	

※最大仕上りサイズ：片開きはW270cmまで、両開きはW540cmまで。　税抜／円

プレーンシェード

ドラム式 / style no.60

H ＼ W	30〜45	〜90	〜140	〜190	〜240
50〜100	18,300	22,300	26,900	36,000	40,600
〜140	21,600	25,700	30,400	41,800	46,800
〜180	25,300	29,300	34,300	48,100	53,200
〜220	26,100	30,300	35,500	49,300	54,700
〜260	29,400	33,600	39,000	55,600	61,100
〜300	30,200	34,500	40,200	56,800	62,600

※ドラム式=仕上り巾39cm以下の場合、仕上り丈は200cmまで。　税抜／円
※コード式価格=ドラム式価格−3,000円
※上記以外の寸法は別冊「お仕立上り価格表」をご覧ください。

LS-62287/ レース LS-62422

愛らしい葉っぱ柄のプリントは、機能もしっかり。
遮光1級・防炎仕様です。

LS-62285　遮光1級 (C)

LS-62286　遮光1級 (C)

LS-62287　遮光1級 (C)

コーディネートレース LS-62422　P.290参照

ウォッシャブル ／ ミラー

LS-62285～62287

生地価格 2,400円/m²（3,600円/m）
生地巾 150cm

組成：ポリエステル100%
リピート：↕30.0cm ↔25.0cm
取扱い表示：リ−30
寸法変化率：水洗い↕ 0.2% ↔ −0.2%
　　ドライ↕ 0.0% ↔ 0.0%
（日本製）

Style Mark

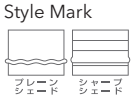

Function

形態安定縫製

約2倍ヒダ / タッセル含む

H ＼ W	68～150（2巾）	～225（3巾）	～300（4巾）	～375（5巾）	～450（6巾）
～120	23,200	33,500	43,700	54,000	64,200
～140	23,200	33,500	43,700	54,000	64,200
～160	26,600	38,700	50,600	62,600	74,500
～180	30,000	43,700	57,400	71,100	84,800
～200	30,000	43,700	57,400	71,100	84,800
～220	33,500	48,900	64,200	79,700	95,000
～240	36,900	54,000	71,100	88,200	105,300
～260	36,900	54,000	71,100	88,200	105,300
～280	40,300	59,200	77,900	96,800	115,500
約1.5倍ヒダ	89～200	～300	～400	～500	

※最大仕上りサイズ：片開きはW270cmまで、両開きはW540cmまで。　税抜／円

プレーンシェード

ドラム式 / style no.60

H ＼ W	30～45	～90	～140	～190	～240
50～100	16,900	20,900	25,500	33,200	37,800
～140	19,600	23,700	28,500	38,000	43,000
～180	21,400	25,500	30,500	41,100	46,200
～220	23,200	27,400	32,600	44,100	49,500
～260	25,900	30,200	35,600	49,000	54,500
～300	27,700	32,100	37,700	52,000	57,800

※ドラム式=仕上り巾39cm以下の場合、仕上り丈は200cmまで。　税抜／円
※コード式価格=ドラム式価格−3,000円
※上記以外の寸法は別冊「お仕立上り価格表」をご覧ください。

LS-62288・62289

生地価格 2,930円/m²（4,400円/m）

生地巾 150cm

組成：ポリエステル100%
リピート：↕60.5cm ↔50.0cm
取扱い表示：リ−30
寸法変化率：水洗い↕−0.3% ↔ 0.0%
ドライ↕−0.1% ↔ 0.0%
（日本製）

※縫製の際、目曲がりが生じる場合があります。

Style Mark

Function

形態安定縫製

約2倍ヒダ / タッセル含む

H ＼ W	68〜150（2巾）	〜225（3巾）	〜300（4巾）	〜375（5巾）	〜450（6巾）
〜120	27,100	38,800	50,500	62,200	73,900
〜140	27,100	38,800	50,500	62,200	73,900
〜160	34,900	50,500	66,100	81,700	97,900
〜180	34,900	50,500	66,100	81,700	97,900
〜200	34,900	50,500	66,100	81,700	97,900
〜220	42,700	62,200	81,700	101,800	121,300
〜240	42,700	62,200	81,700	101,800	121,300
〜260	42,700	62,200	81,700	101,800	121,300
〜280	50,500	73,900	97,900	121,300	144,700
約1.5倍ヒダ	89〜200	〜300	〜400	〜500	

※最大仕上りサイズ：片開きはW270cmまで、両開きはW540cmまで。　税抜／円

プレーンシェード

ドラム式 / style no.60

H ＼ W	30〜45	〜90	〜140	〜190	〜240
50〜100	18,100	22,100	26,700	35,200	39,800
〜140	21,300	25,300	30,100	40,800	45,800
〜180	24,400	28,500	33,500	46,500	51,600
〜220	25,300	29,500	34,700	47,700	53,100
〜260	28,400	32,600	38,100	53,400	58,900
〜300	31,600	35,900	41,500	59,100	64,900

※ドラム式=仕上り巾39cm以下の場合、仕上り丈は200cmまで。　税抜／円
※コード式価格=ドラム式価格−3,000円
※上記以外の寸法は別冊「お仕立上り価格表」をご覧ください。

キャンバスに色鉛筆で描いたようなかわいいデザインです。

LS-62288　遮光3級

LS-62289　遮光3級

コーディネートレース LS-62370　P.258参照

ウォッシャブル

LS-62288 / レース LS-62370

LS-62289

LS-62290・62291

生地価格 2,400円/m²（3,600円/m）

生地巾 150cm

組成：ポリエステル100%
リピート：↕60.0cm ↔50.0cm
取扱い表示：リ−30
寸法変化率：水洗い↕　0.0% ↔ − 0.5%
　　ドライ↕ − 0.5% ↔　0.0%
（日本製）

※洗濯の際に蓄光顔料の劣化（蓄光度低下）が発生します。
　ご注意ください。

Style Mark

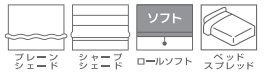

Function

形態安定縫製

約2倍ヒダ / タッセル含む

H ＼ W	68〜150（2巾）	〜225（3巾）	〜300（4巾）	〜375（5巾）	〜450（6巾）
〜120	23,200	33,500	43,700	54,000	64,200
〜140	23,200	33,500	43,700	54,000	64,200
〜160	30,000	43,700	57,400	71,100	84,800
〜180	30,000	43,700	57,400	71,100	84,800
〜200	30,000	43,700	57,400	71,100	84,800
〜220	36,900	54,000	71,100	88,200	105,300
〜240	36,900	54,000	71,100	88,200	105,300
〜260	36,900	54,000	71,100	88,200	105,300
〜280	43,700	64,200	84,800	105,300	125,800
約1.5倍ヒダ	89〜200	〜300	〜400	〜500	

※最大仕上りサイズ：片開きはW270cmまで、両開きはW540cmまで。　税抜／円

プレーンシェード

ドラム式 / style no.60

H ＼ W	30〜45	〜90	〜140	〜190	〜240
50〜100	16,900	20,900	25,500	33,200	37,800
〜140	19,600	23,700	28,500	38,000	43,000
〜180	22,400	26,500	31,500	42,900	48,000
〜220	23,200	27,400	32,600	44,100	49,500
〜260	25,900	30,200	35,600	49,000	54,500
〜300	28,700	33,000	38,600	53,900	59,600

※ドラム式=仕上り巾39cm以下の場合、仕上り丈は200cmまで。　税抜／円
※コード式価格=ドラム式価格−3,000円
※上記以外の寸法は別冊「お仕立上り価格表」をご覧ください。

蓄光プリントの星柄。明かりを消すと窓辺に星空が浮かび上がります。

LS-62290　遮光1級（C）

LS-62291　遮光1級（C）

蓄光

蓄光カーテン

室内を暗くすると星柄（蓄光顔料）が
数分間発光し、星空が浮かびます。
蛍光灯に比べ、LED 照明では発光が薄れます。

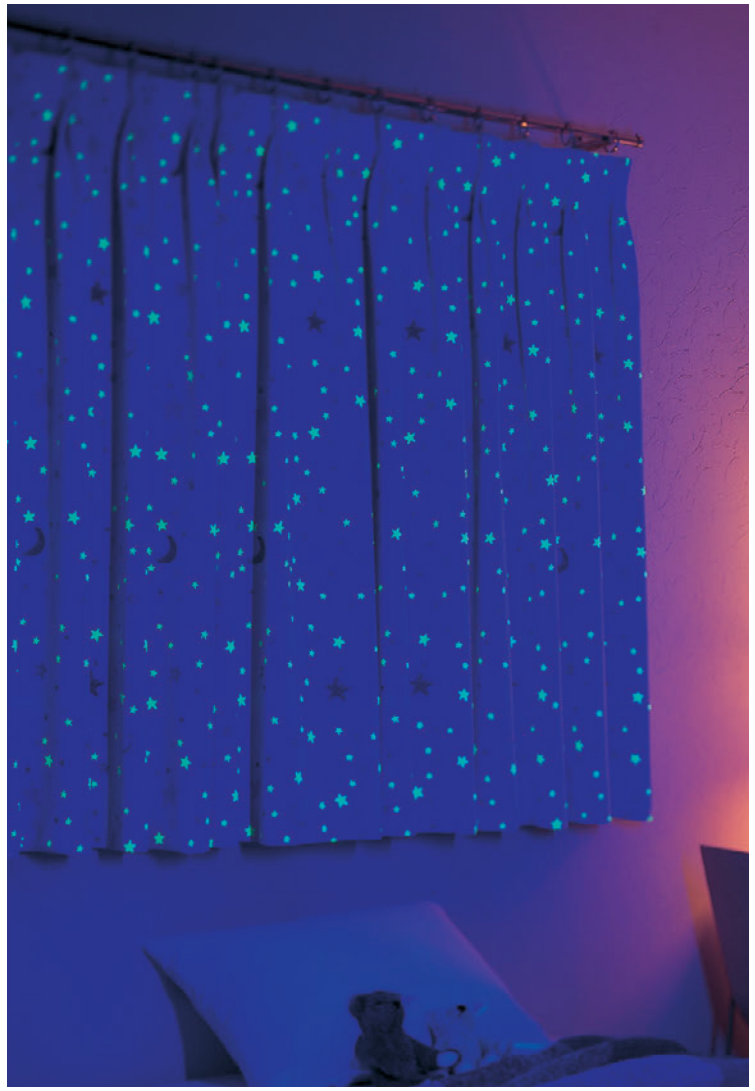

ブラックライト照射時 LS-62290

LS-62290

上 LS-62293・下 LS-62294 / クッション LS-62292・LS-62295・LS-62294

シーンに合わせた色選びが楽しい、使いやすい無地調の４配色です。

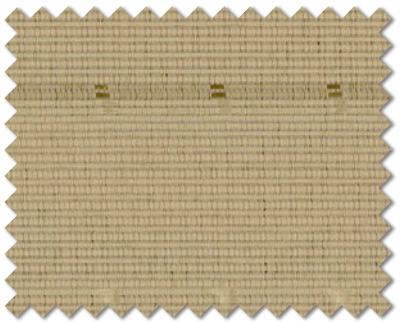

LS-62292　遮光３級

LS-62294　遮光２級

LS-62293　遮光２級

LS-62295　遮光２級

LS-62294 / レース LS-62351

コーディネートレース LS-62351　P.246参照

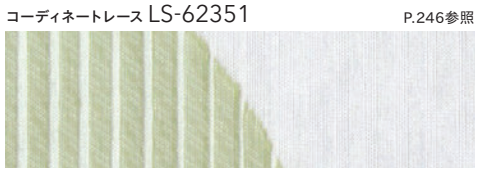

ウォッシャブル

LS-62292～62295

生地価格 2,660円/m²（4,000円/m）

生地巾 150cm

組成：ポリエステル100%
リピート：↕5.2cm ↔ ー cm
取扱い表示：リ−30
寸法変化率：水洗い↕　0.2% ↔ −0.3%
　　ドライ↕−0.2% ↔　0.2%
（日本製）

Style Mark

プレーンシェード

Function

形状記憶　形態安定　遮光　ウォッシャブル　防炎（イ）

※横ボーダーの柄のため、縫製の際目曲がりが生じる事があります。

形態安定縫製

約2倍ヒダ / タッセル含む

H ＼ W	68～150（2巾）	～225（3巾）	～300（4巾）	～375（5巾）	～450（6巾）
～120	23,000	32,800	42,600	52,300	62,100
～140	25,500	36,500	47,400	58,400	69,900
～160	27,900	40,100	52,900	65,100	77,300
～180	30,400	43,800	57,700	71,200	85,300
～200	32,800	48,000	62,600	77,900	92,600
～220	34,600	50,400	66,300	82,100	98,000
～240	37,700	54,800	71,800	88,900	106,000
～260	40,100	58,400	76,700	95,000	113,300
～280	42,600	62,100	81,600	101,700	121,200
約1.5倍ヒダ	89～200	～300	～400	～500	

※最大仕上りサイズ：片開きはW270cmまで、両開きはW540cmまで。　税抜／円

プレーンシェード

ドラム式 / style no.60

H ＼ W	30～45	～90	～140	～190	～240
50～100	17,300	21,300	25,900	34,000	38,700
～140	19,900	24,000	28,700	38,200	43,200
～180	22,100	26,300	31,300	42,200	47,300
～220	24,400	28,600	33,800	46,100	51,400
～260	26,300	30,500	36,000	50,000	55,500
～300	28,900	33,200	38,800	53,900	59,700

※ドラム式=仕上り巾39cm以下の場合、仕上り丈は200cmまで。　税抜／円
※コード式価格=ドラム式価格−3,000円
※上記以外の寸法は別冊「お仕立上り価格表」をご覧ください。

LS-62298 / レース LS-62417

LS-62296

光触媒で分解消臭するエアリフレ。機能付きの遮光カーテンです

LS-62296　遮光2級

LS-62298　遮光1級(C)

LS-62297　遮光2級

コーディネートレース LS-62417　P.287参照

ウォッシャブル ／ エアリフレ ／ ミラー

LS-62296～62298

生地価格 3,600円/m²（5,400円/m）

生地巾 150cm

組成：ポリエステル100%
リピート：↕— cm ↔ — cm
取扱い表示：リ-30
寸法変化率：水洗い↕　0.0% ↔ 0.0%
　　ドライ↕－1.0% ↔ 0.0%
（日本製）

Style Mark

Function

形態安定縫製

約2倍ヒダ / タッセル含む

H ＼ W	68～150（2巾）	～225（3巾）	～300（4巾）	～375（5巾）	～450（6巾）
～120	27,400	39,400	51,400	63,400	75,400
～140	30,400	43,900	57,400	70,900	84,400
～160	33,400	48,400	63,400	78,400	93,400
～180	36,400	52,900	69,400	85,900	102,400
～200	39,400	57,400	75,400	93,400	111,400
～220	42,400	61,900	81,400	100,900	120,400
～240	45,400	66,400	87,400	108,400	129,400
～260	48,400	70,900	93,400	115,900	138,400
～280	51,400	75,400	99,400	123,400	147,400
約1.5倍ヒダ	89～200	～300	～400	～500	

※最大仕上りサイズ：片開きはW270cmまで、両開きはW540cmまで。　税抜／円

プレーンシェード

ドラム式 / style no.60

H ＼ W	30～45	～90	～140	～190	～240
50～100	18,800	22,800	27,300	36,800	41,500
～140	21,500	25,600	30,300	41,700	46,600
～180	24,300	28,300	33,300	46,500	51,600
～220	27,000	31,100	36,300	51,400	56,700
～260	29,700	33,900	39,300	56,200	61,800
～300	32,500	36,700	42,400	61,100	66,900

※ドラム式=仕上り巾39cm以下の場合、仕上り丈は200cmまで。　税抜／円
※コード式価格=ドラム式価格－3,000円
※上記以外の寸法は別冊「お仕立上り価格表」をご覧ください。

LS-62299・62300

生地価格 3,400円/m²（5,100円/m）

生地巾 150cm

組成：ポリエステル100%
リピート：↕ー cm ↔ー cm
取扱い表示：リ−30
寸法変化率：水洗い↕ 0.0% ↔ 0.0%
ドライ↕ 0.0% ↔ 0.0%
（日本製）

Style Mark

Function

形態安定縫製

約2倍ヒダ / タッセル含む

H ＼ W	68〜150（2巾）	〜225（3巾）	〜300（4巾）	〜375（5巾）	〜450（6巾）
〜120	26,300	37,800	49,400	60,900	72,400
〜140	29,200	42,200	55,100	68,100	81,000
〜160	32,100	46,500	60,900	75,300	89,700
〜180	35,000	50,800	66,600	82,500	98,300
〜200	37,800	55,100	72,400	89,700	107,000
〜220	40,700	59,400	78,200	96,900	115,600
〜240	43,600	63,800	83,900	104,100	124,200
〜260	46,500	68,100	89,700	111,300	132,900
〜280	49,400	72,400	95,400	118,500	141,500
約1.5倍ヒダ	89〜200	〜300	〜400	〜500	

※最大仕上りサイズ：片開きはW270cmまで、両開きはW540cmまで。　税抜／円

プレーンシェード

ドラム式 / style no.60

H ＼ W	30〜45	〜90	〜140	〜190	〜240
50〜100	18,400	22,400	27,000	36,200	40,900
〜140	21,100	25,200	29,900	40,900	45,800
〜180	23,700	27,800	32,800	45,500	50,600
〜220	26,400	30,500	35,700	50,200	55,500
〜260	29,000	33,200	38,600	54,800	60,400
〜300	31,600	35,900	41,500	59,500	65,300

※ドラム式=仕上り巾39cm以下の場合、仕上り丈は200cmまで。　税抜／円
※コード式価格=ドラム式価格−3,000円
※上記以外の寸法は別冊「お仕立上り価格表」をご覧ください。

コーディネートレース LS-62372　P.261参照

ウォッシャブル ／ 遮熱

LS-62300 / レース LS-62372/ タッセル 62723T

裏面のブライト糸が光を反射し遮熱効果があります。

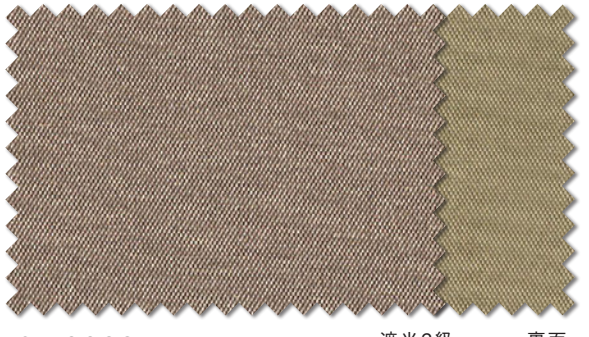

LS-62299　遮光2級　裏面

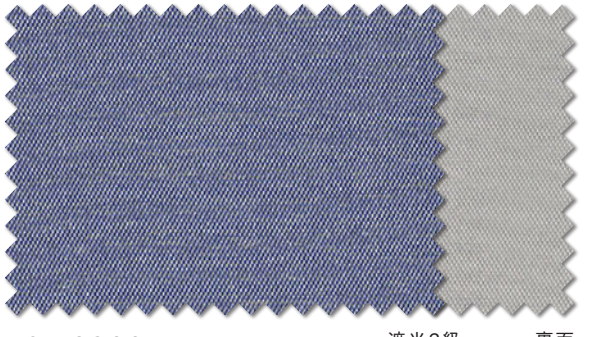

LS-62300　遮光2級　裏面

LS-62301～62304

生地価格 3,200円/m²（4,800円/m）

生地巾 150cm

組成：ポリエステル100%
リピート：↕ー cm ↔ー cm
取扱い表示：リ−30
寸法変化率：水洗い ↕−0.7% ↔−0.5%
ドライ ↕−0.3% ↔ 0.0%
（日本製）

Style Mark

Function

(イ)

形態安定縫製

約2倍ヒダ / タッセル含む

H ＼ W	68～150（2巾）	～225（3巾）	～300（4巾）	～375（5巾）	～450（6巾）
～120	25,200	36,300	47,300	58,400	69,400
～140	28,000	40,400	52,800	65,300	77,700
～160	30,800	44,600	58,400	72,200	86,000
～180	33,500	48,700	63,900	79,100	94,200
～200	36,300	52,800	69,400	86,000	102,500
～220	39,000	57,000	74,900	92,900	110,800
～240	41,800	61,100	80,400	99,800	119,100
～260	44,600	65,300	86,000	106,700	127,400
～280	47,300	69,400	91,500	113,600	135,600
約1.5倍ヒダ	89～200	～300	～400	～500	

※最大仕上りサイズ：片開きはW270cmまで、両開きはW540cmまで。 税抜／円

プレーンシェード

ドラム式 / style no.60

H ＼ W	30～45	～90	～140	～190	～240
50～100	18,100	22,100	26,700	35,600	40,300
～140	20,700	24,700	29,500	40,000	45,000
～180	23,200	27,300	32,300	44,500	49,600
～220	25,800	29,900	35,100	49,000	54,300
～260	28,200	32,500	37,900	53,400	59,000
～300	30,800	35,100	40,700	57,900	63,700

※ドラム式=仕上り巾39cm以下の場合、仕上り丈は200cmまで。 税抜／円
※コード式価格=ドラム式価格−3,000円
※上記以外の寸法は別冊「お仕立上り価格表」をご覧ください。

コーディネートレース LS-62359 P.254参照

ウォッシャブル

LS-62301 / レース LS-62359 / ロールソフト S01-62301

精密な光沢感が、お部屋に上質な印象を与える、遮光1級ドレープです。

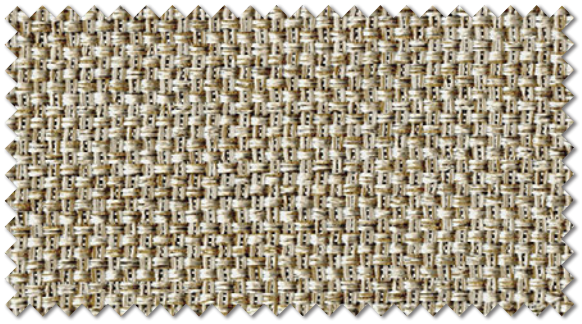

LS-62301＊ 遮光1級（C）

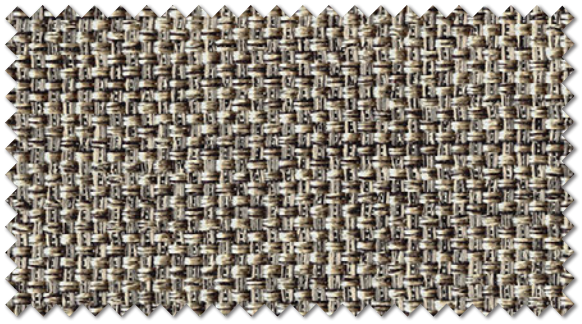

LS-62303＊ 遮光1級（C）

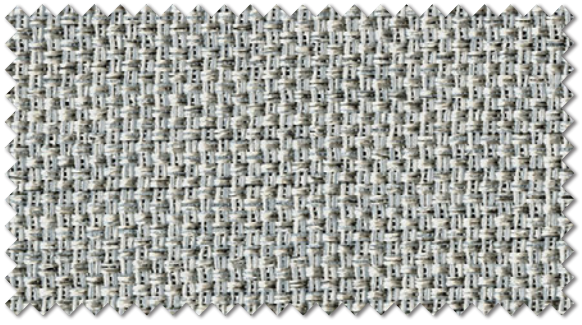

LS-62302＊ 遮光1級（C）

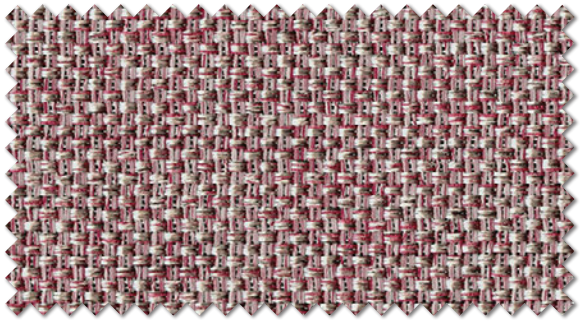

LS-62304＊ 遮光1級（C）

LS-62305～62308

生地価格 3,400円/m²（5,100円/m）

生地巾 150cm

組成：ポリエステル100%
リピート：↕ー cm ↔ー cm
取扱い表示：リ-30
寸法変化率：水洗い↕ 0.2% ↔－0.2%
　　ドライ↕ 0.0% ↔　0.0%
（日本製）

※織組織の特性上張りが強く、プリーツ性が劣ります。

Style Mark

Function

形態安定縫製

約2倍ヒダ / タッセル含む

H ＼ W	68～150（2巾）	～225（3巾）	～300（4巾）	～375（5巾）	～450（6巾）
～120	26,300	37,800	49,400	60,900	72,400
～140	29,200	42,200	55,100	68,100	81,000
～160	32,100	46,500	60,900	75,300	89,700
～180	35,000	50,800	66,600	82,500	98,300
～200	37,800	55,100	72,400	89,700	107,000
～220	40,700	59,400	78,200	96,900	115,600
～240	43,600	63,800	83,900	104,100	124,200
～260	46,500	68,100	89,700	111,300	132,900
～280	49,400	72,400	95,400	118,500	141,500
約1.5倍ヒダ	89～200	～300	～400	～500	

※最大仕上りサイズ：片開きはW270cmまで、両開きはW540cmまで。　税抜／円

プレーンシェード

ドラム式 / style no.60

H ＼ W	30～45	～90	～140	～190	～240
50～100	18,400	22,400	27,000	36,200	40,900
～140	21,100	25,200	29,900	40,900	45,800
～180	23,700	27,800	32,800	45,500	50,600
～220	26,400	30,500	35,700	50,200	55,500
～260	29,000	33,200	38,600	54,800	60,400
～300	31,600	35,900	41,500	59,500	65,300

※ドラム式=仕上り巾39cm以下の場合、仕上り丈は200cmまで。　税抜／円
※コード式価格=ドラム式価格－3,000円
※上記以外の寸法は別冊「お仕立上り価格表」をご覧ください。

コーディネートレース LS-62401　P.278参照

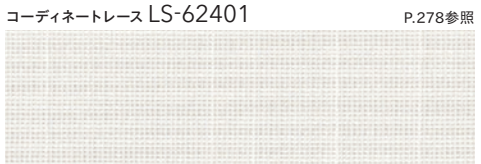

ウォッシャブル ／ 遮熱 ／ ミラー

LS-62306 / レース LS-62401

深みのあるカラーと光沢感で、ワンランク上の空間を演出。

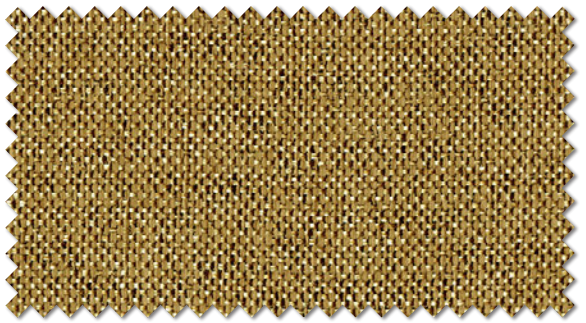

LS-62305＊　遮光2級

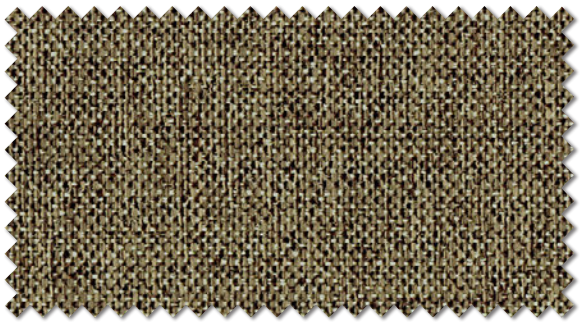

LS-62307＊　遮光2級

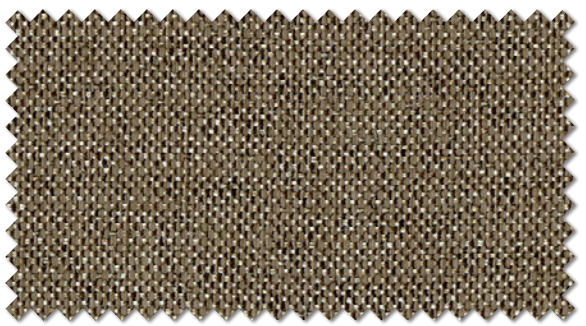

LS-62306＊　遮光2級

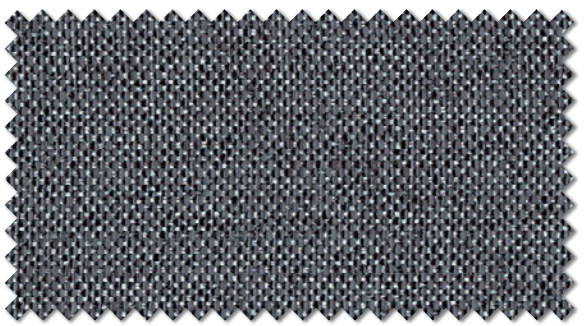

LS-62308＊　遮光2級

LS-62310 / レース LS-62395

LS-62309～62311

生地価格 3,100円/m²（4,650円/m）
生地巾 150cm

組成：ポリエステル100%
リピート：↕1.3cm ↔15.0cm
取扱い表示：リ−30
寸法変化率：水洗い ↕−0.2% ↔−0.2%
ドライ ↕−0.2% ↔−0.2%
（日本製）

※横並びの柄のため、縫製の際目曲がりが生じる事があります。

Style Mark

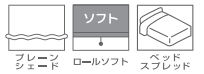

Function

(イ)

形態安定縫製

約2倍ヒダ / タッセル含む

H ＼ W	68～150（2巾）	～225（3巾）	～300（4巾）	～375（5巾）	～450（6巾）
～120	24,700	35,500	46,300	57,100	67,900
～140	28,200	40,300	52,500	64,600	76,800
～160	30,100	43,600	57,100	71,400	84,900
～180	33,600	48,400	63,300	78,100	93,000
～200	36,300	52,500	68,700	84,900	101,100
～220	38,200	55,800	73,300	90,900	108,400
～240	41,700	60,600	79,500	98,400	117,300
～260	43,600	63,900	84,900	105,100	125,400
～280	47,100	68,700	90,300	111,900	133,500
約1.5倍ヒダ	89～200	～300	～400	～500	

※最大仕上りサイズ：片開きはW270cmまで、両開きはW540cmまで。 税抜／円

プレーンシェード

ドラム式 / style no.60

H ＼ W	30～45	～90	～140	～190	～240
50～100	18,000	22,000	26,500	35,700	40,400
～140	20,500	24,500	29,300	39,600	44,600
～180	22,900	27,000	32,000	44,000	49,100
～220	25,400	29,600	34,800	48,800	54,100
～260	27,900	32,100	37,500	53,100	58,600
～300	30,800	35,100	40,700	57,500	63,300

※ドラム式=仕上り巾39cm以下の場合、仕上り丈は200cmまで。 税抜／円
※コード式価格=ドラム式価格−3,000円
※上記以外の寸法は別冊「お仕立上り価格表」をご覧ください。

落ち着いた色柄の遮光ドレープが、窓辺を品よく彩ります。

LS-62309 遮光2級

LS-62310 遮光2級

LS-62311 遮光2級

コーディネートレース LS-62395 P.273参照

ウォッシャブル ／ 遮熱 ／ ミラー

LS-62312 / レース LS-62417

LS-62313

シックモダンな空間におすすめの、アイボリーとブラックの2配色。

LS-62312＊　遮光2級

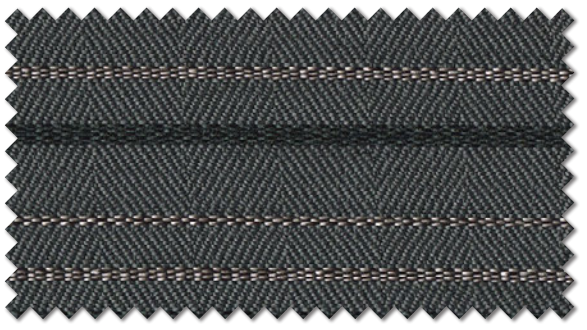

LS-62313＊　遮光1級（C）

コーディネートレース LS-62417　P.287参照

ウォッシャブル ／ エアリフレ ／ ミラー

LS-62312・62313

生地価格 3,330円/m²（5,000円/m）

生地巾 150cm

組成：ポリエステル100%
リピート：↕5.4cm ↔ー cm
取扱い表示：リ−30
寸法変化率：水洗い↕−0.7% ↔−0.5%
ドライ↕ 0.0% ↔ 0.0%
（日本製）

Style Mark

Function

※横ボーダーの柄のため、縫製の際目曲がりが生じる事があります。

形態安定縫製　約2倍ヒダ / タッセル含む

H ＼ W	68〜150（2巾）	〜225（3巾）	〜300（4巾）	〜375（5巾）	〜450（6巾）
〜120	26,700	38,100	49,500	60,800	72,800
〜140	29,600	42,400	55,800	68,600	82,100
〜160	31,600	45,800	60,000	74,200	88,400
〜180	35,300	50,900	66,500	82,100	97,700
〜200	38,100	55,100	72,800	89,900	106,900
〜220	40,900	60,000	78,500	97,700	116,200
〜240	43,800	63,700	83,500	103,400	123,300
〜260	46,600	67,900	89,200	111,200	132,500
〜280	49,500	72,800	95,500	118,300	141,800
約1.5倍ヒダ	89〜200	〜300	〜400	〜500	

※最大仕上りサイズ：片開きはW270cmまで、両開きはW540cmまで。　税抜／円

LS-62314 / レース LS-62396

無地調のストライプは、あらゆる空間でお使いいただけます。

LS-62314　遮光3級

LS-62315　遮光2級

LS-62316　遮光2級

コーディネートレース LS-62396　P.274参照

ウォッシャブル ／ 遮 熱 ／ ミラー

LS-62314～62316

生地価格 3,000円/m²（4,500円/m）

生地巾 150cm

組成：ポリエステル100%
リピート：↕ー cm ↔2.5cm
取扱い表示：リ−30
寸法変化率：水洗い ↕－0.2% ↔－0.2%
　　ドライ ↕　0.0% ↔－0.5%
（日本製）

Style Mark

Function

（イ）

形態安定縫製

約2倍ヒダ / タッセル含む

H ＼ W	68～150（2巾）	～225（3巾）	～300（4巾）	～375（5巾）	～450（6巾）
～120	24,200	34,700	45,300	55,800	66,400
～140	26,800	38,700	50,600	62,400	74,300
～160	29,400	42,600	55,800	69,000	82,200
～180	32,100	46,600	61,100	75,600	90,200
～200	34,700	50,600	66,400	82,200	98,100
～220	37,400	54,500	71,700	88,800	106,000
～240	40,000	58,500	77,000	95,400	113,900
～260	42,600	62,400	82,200	102,000	121,800
～280	45,300	66,400	87,500	108,600	129,800
約1.5倍ヒダ	89～200	～300	～400	～500	

※最大仕上りサイズ：片開きはW270cmまで、両開きはW540cmまで。　税抜／円

プレーンシェード

ドラム式 / style no.60

H ＼ W	30～45	～90	～140	～190	～240
50～100	17,800	21,800	26,400	35,000	39,700
～140	20,300	24,300	29,100	39,200	44,200
～180	22,700	26,800	31,800	43,500	48,600
～220	25,100	29,300	34,500	47,800	53,100
～260	27,500	31,800	37,200	52,000	57,500
～300	30,000	34,300	39,900	56,300	62,100

※ドラム式=仕上り巾39cm以下の場合、仕上り丈は200cmまで。　税抜／円
※コード式価格=ドラム式価格−3,000円
※上記以外の寸法は別冊「お仕立上り価格表」をご覧ください。

LS-62036・LS-62037・LS-62038

LS-62039 / レース LS-62365 / タッセル 62715T

ストライプがさりげない、ナチュラルカラーの遮光カーテン。

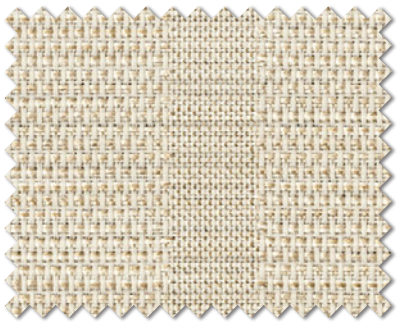

LS-62036　遮光2級

LS-62038　遮光2級

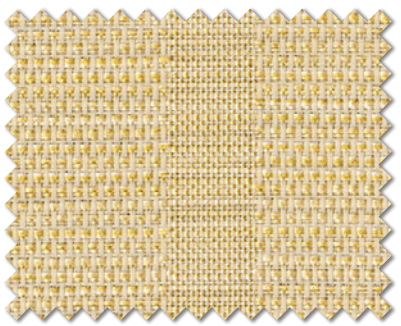

LS-62037　遮光3級

LS-62039　遮光2級

コーディネートレース LS-62365　P.257参照

ウォッシャブル

LS-62036～62039

生地価格 3,000円/m²（4,500円/m）

生地巾 150cm

組成：ポリエステル100%
リピート：↕ー cm ↔30.0cm
取扱い表示：リ−30
寸法変化率：水洗い ↕−0.2% ↔ 0.0%
　　ドライ ↕−0.5% ↔ 0.0%
（日本製）

Style Mark

Function

(イ)

形態安定縫製

約2倍ヒダ / タッセル含む

H ＼ W	68～150（2巾）	～225（3巾）	～300（4巾）	～375（5巾）	～450（6巾）
～120	24,200	34,700	45,300	55,800	66,400
～140	26,800	38,700	50,600	62,400	74,300
～160	29,400	42,600	55,800	69,000	82,200
～180	32,100	46,600	61,100	75,600	90,200
～200	34,700	50,600	66,400	82,200	98,100
～220	37,400	54,500	71,700	88,800	106,000
～240	40,000	58,500	77,000	95,400	113,900
～260	42,600	62,400	82,200	102,000	121,800
～280	45,300	66,400	87,500	108,600	129,800
約1.5倍ヒダ	89～200	～300	～400	～500	

※最大仕上りサイズ：片開きはW270cmまで、両開きはW540cmまで。　税抜／円

プレーンシェード

ドラム式 / style no.60

H ＼ W	30～45	～90	～140	～190	～240
50～100	17,800	21,800	26,400	35,000	39,700
～140	20,300	24,300	29,100	39,200	44,200
～180	22,700	26,800	31,800	43,500	48,600
～220	25,100	29,300	34,500	47,800	53,100
～260	27,500	31,800	37,200	52,000	57,500
～300	30,000	34,300	39,900	56,300	62,100

※ドラム式=仕上り巾39cm以下の場合、仕上り丈は200cmまで。　税抜／円
※コード式価格=ドラム式価格−3,000円
※上記以外の寸法は別冊「お仕立上り価格表」をご覧ください。

LS-62060 / レース LS-62029 / タッセル 62725T

ホッとする素材感の遮光カーテン。
ホームスパンのようなざっくりとした表情が魅力。

LS-62056 遮光2級

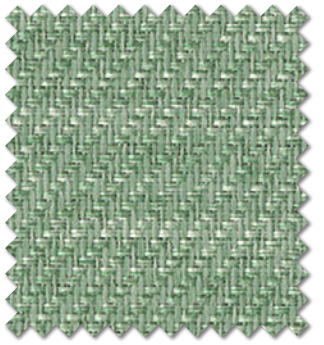

LS-62059 遮光2級

LS-62057 遮光2級

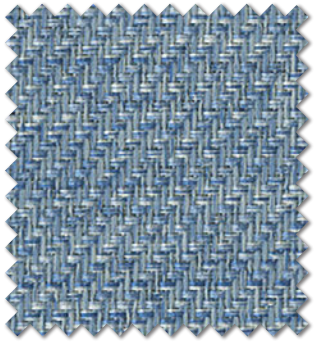

LS-62060 遮光2級

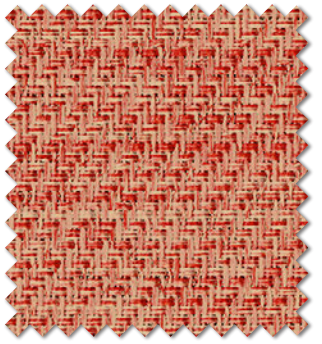

LS-62058 遮光2級

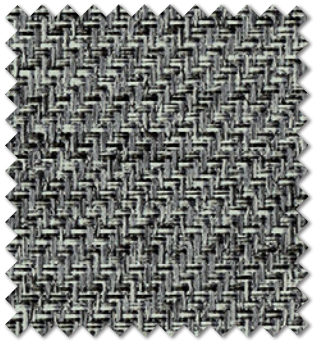

LS-62061 遮光2級

コーディネートレース LS-62029 P.27 / P.295参照

ウォッシャブル

LS-62056～62061

生地価格 2,800円/m²（4,200円/m）

生地巾 150cm

組成：ポリエステル100%
リピート：↕ー cm ↔ー cm
取扱い表示：リ−30
寸法変化率：水洗い↕ 0.0% ↔ 0.0%
ドライ↕ 0.0% ↔ 0.0%
（日本製）

Style Mark

Function

形態安定縫製　約2倍ヒダ / タッセル含む

H ＼ W	68～150（2巾）	～225（3巾）	～300（4巾）	～375（5巾）	～450（6巾）
～120	23,100	33,200	43,200	53,300	63,400
～140	25,600	36,900	48,300	59,600	71,000
～160	28,100	40,700	53,300	65,900	78,500
～180	30,600	44,500	58,400	72,200	86,100
～200	33,200	48,300	63,400	78,500	93,600
～220	35,700	52,100	68,400	84,800	101,200
～240	38,200	55,800	73,500	91,100	108,800
～260	40,700	59,600	78,500	97,400	116,300
～280	43,200	63,400	83,600	103,700	123,900
約1.5倍ヒダ	89～200	～300	～400	～500	

※最大仕上りサイズ：片開きはW270cmまで、両開きはW540cmまで。　税抜／円

プレーンシェード　ドラム式 / style no.60

H ＼ W	30～45	～90	～140	～190	～240
50～100	17,500	21,500	26,100	34,400	39,100
～140	19,800	23,900	28,700	38,400	43,400
～180	22,100	26,300	31,300	42,500	47,600
～220	24,500	28,700	33,900	46,500	51,900
～260	26,800	31,000	36,500	50,600	56,100
～300	29,100	33,400	39,100	54,700	60,400

※ドラム式=仕上り巾39cm以下の場合、仕上り丈は200cmまで。　税抜／円
※コード式価格=ドラム式価格−3,000円
※上記以外の寸法は別冊「お仕立上り価格表」をご覧ください。

LS-62317～62322

生地価格 3,000円/m²（4,500円/m）
生地巾 150cm

組成：ポリエステル100%
リピート：↕ー cm ↔ー cm
取扱い表示：リ−30
寸法変化率：水洗い↕−0.3% ↔−0.3%　ドライ↕−0.2% ↔−0.3%
（日本製）

※織組織の特性上張りが強く、プリーツ性が劣ります。

Style Mark

Function

(イ)

形態安定縫製

約2倍ヒダ / タッセル含む

H ＼ W	68～150（2巾）	～225（3巾）	～300（4巾）	～375（5巾）	～450（6巾）
～120	24,200	34,700	45,300	55,800	66,400
～140	26,800	38,700	50,600	62,400	74,300
～160	29,400	42,600	55,800	69,000	82,200
～180	32,100	46,600	61,100	75,600	90,200
～200	34,700	50,600	66,400	82,200	98,100
～220	37,400	54,500	71,700	88,800	106,000
～240	40,000	58,500	77,000	95,400	113,900
～260	42,600	62,400	82,200	102,000	121,800
～280	45,300	66,400	87,500	108,600	129,800
約1.5倍ヒダ	89～200	～300	～400	～500	

※最大仕上りサイズ：片開きはW270cmまで、両開きはW540cmまで。　税抜／円

プレーンシェード

ドラム式 / style no.60

H ＼ W	30～45	～90	～140	～190	～240
50～100	17,800	21,800	26,400	35,000	39,700
～140	20,300	24,300	29,100	39,200	44,200
～180	22,700	26,800	31,800	43,500	48,600
～220	25,100	29,300	34,500	47,800	53,100
～260	27,500	31,800	37,200	52,000	57,500
～300	30,000	34,300	39,900	56,300	62,100

※ドラム式=仕上り巾39cm以下の場合、仕上り丈は200cmまで。　税抜／円
※コード式価格=ドラム式価格−3,000円
※上記以外の寸法は別冊「お仕立上り価格表」をご覧ください。

LS-62318・LS-62319・LS-62320・LS-62322

プレーンな表情の使い易い6配色。カジュアルからモダンまで、幅広いテイストに。

LS-62317＊　遮光2級

LS-62319＊　遮光1級（C）

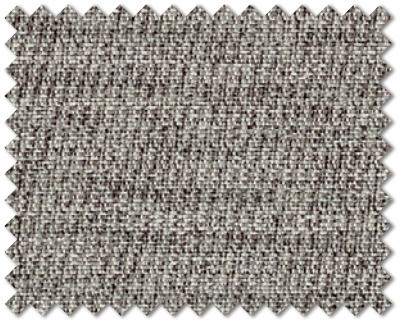

LS-62321＊　遮光1級（C）

LS-62318＊　遮光1級（C）

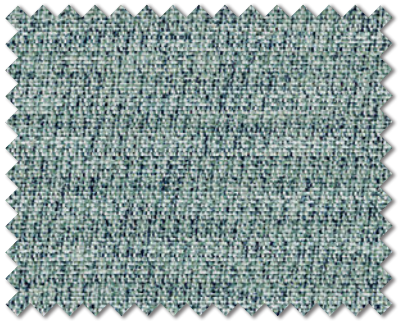

LS-62320＊　遮光1級（C）

LS-62322＊　遮光1級（C）

LS-62320 / レース LS-62392

遮光1級の人気商品。カラーパレット（P.118）で自分だけのスタイルが楽しめます。

LS-62185　遮光1級（C）

LS-62188　遮光1級（C）

LS-62191　遮光1級（C）

LS-62186　遮光1級（C）

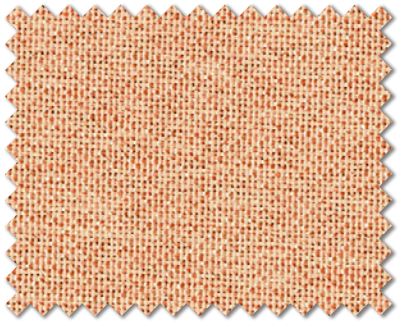

LS-62189　遮光1級（C）

LS-62192　遮光1級（C）

LS-62187　遮光1級（B）

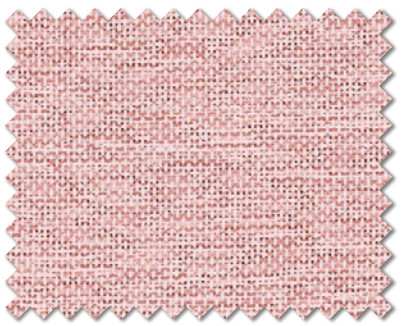

LS-62190　遮光1級（C）

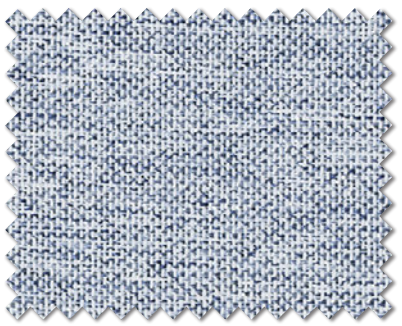

LS-62193　遮光1級（C）

LS-62188 / レース LS-62364

LS-62185～62193

生地価格 2,530円/m²（3,800円/m）
生地巾 150cm

組成：ポリエステル100%
リピート：↕ー cm ↔ー cm
取扱い表示：リ-30
寸法変化率：水洗い ↕－0.8% ↔－0.5%
ドライ ↕－1.0% ↔－0.8%
（日本製）

Style Mark

Function

(イ)

形態安定縫製

約2倍ヒダ / タッセル含む

H ＼ W	68～150（2巾）	～225（3巾）	～300（4巾）	～375（5巾）	～450（6巾）
～120	21,600	31,100	40,500	50,000	59,400
～140	24,000	34,600	45,200	55,900	66,500
～160	26,400	38,200	50,000	61,800	73,600
～180	28,700	41,700	54,700	67,700	80,600
～200	31,100	45,200	59,400	73,600	87,700
～220	33,400	48,800	64,100	79,500	94,800
～240	35,800	52,300	68,800	85,400	101,900
～260	38,200	55,900	73,600	91,300	109,000
～280	40,500	59,400	78,300	97,200	116,000
約1.5倍ヒダ	89～200	～300	～400	～500	

※最大仕上りサイズ：片開きはW270cmまで、両開きはW540cmまで。　税抜／円

プレーンシェード

ドラム式 / style no.60

H ＼ W	30～45	～90	～140	～190	～240
50～100	17,100	21,100	25,700	33,600	38,200
～140	19,300	23,400	28,100	37,400	42,300
～180	21,400	25,600	30,600	41,100	46,300
～220	23,600	27,800	33,000	44,900	50,300
～260	25,800	30,100	35,500	48,700	54,300
～300	28,000	32,300	38,000	52,500	58,300

※ドラム式=仕上り巾39cm以下の場合、仕上り丈は200cmまで。　税抜／円
※コード式価格=ドラム式価格－3,000円
※上記以外の寸法は別冊「お仕立上り価格表」をご覧ください。

コーディネートレース LS-62364　P.257参照

ウォッシャブル

豊富なカラーラインナップの両面サテン遮光です。

LS-62323 遮光3級

LS-62327 遮光2級

LS-62331 遮光3級

LS-62335 遮光2級

LS-62324 遮光2級

LS-62328 遮光3級

LS-62332 遮光2級

LS-62336 遮光1級 (C)

LS-62325 遮光2級

LS-62329 遮光2級

LS-62333 遮光2級

LS-62337 遮光1級 (B)

LS-62326 遮光1級 (C)

LS-62330 遮光1級 (B)

LS-62334 遮光1級 (C)

LS-62338 遮光1級 (A)

LS-62323～62338

生地価格 1,590円/m

生地巾 100cm

組成：ポリエステル100%
リピート：↕ー cm ↔ ー cm
取扱い表示：リ−30
寸法変化率：水洗い ↕−0.1% ↔ 0.4%
ドライ ↕−0.3% ↔ 0.2%
（日本製）

Style Mark

Function

形態安定縫製　約2倍ヒダ / タッセル含む

H ＼ W	45～100（2巾）	～150（3巾）	～200（4巾）	～250（5巾）	～300（6巾）
～120	11,500	16,200	21,000	25,800	30,600
～140	12,600	18,000	23,400	28,800	34,200
～160	13,800	19,800	25,800	31,800	37,800
～180	15,000	21,600	28,200	34,800	41,400
～200	16,200	23,400	30,600	37,800	44,900
～220	17,400	25,200	33,000	40,800	48,500
～240	18,600	27,000	35,400	43,700	52,100
～260	19,800	28,800	37,800	46,700	55,700
～280	21,000	30,600	40,200	49,700	59,300
約1.5倍ヒダ	57～120	～200	～266	～333	～400

※最大仕上りサイズ：片開きはW270cmまで、両開きはW540cmまで。　税抜／円

プレーンシェード　ドラム式 / style no.60

H ＼ W	30～45	～90	～140	～190	～240
50～100	14,700	18,800	25,000	29,100	35,400
～140	16,200	20,300	27,300	31,400	38,500
～180	17,500	21,800	29,500	33,700	41,500
～220	19,000	23,300	31,800	36,000	44,600
～260	20,300	24,700	34,000	38,300	47,600
～300	21,800	26,300	36,300	40,600	50,700

※ドラム式=仕上り巾39cm以下の場合、仕上り丈は200cmまで。　税抜／円
※コード式価格=ドラム式価格−3,000円
※上記以外の寸法は別冊「お仕立上り価格表」をご覧ください。

LS-62333

LS-62326 / レース ウエイトテープ巻きロック加工 LS-62370 / ロールソフト S01-62326＋62332

One Price

ドレープ･レースそれぞれどの生地を選んでも同一価格です。
一軒まるごと色々なコーディネートを楽しめます。

カーテン

ドレープ・カーテン
形態安定縫製

約2倍ヒダ / タッセル含む

H ＼ W	68~150（2巾）	~225（3巾）	~300（4巾）	~375（5巾）	~450（6巾）
~120	21,800	31,500	41,200	51,000	60,700
~140	24,000	34,800	45,600	56,400	67,200
~160	26,100	38,000	49,900	61,800	73,600
~180	28,300	41,200	54,200	67,200	80,100
~200	30,400	44,500	58,500	72,600	86,600
~220	32,600	47,700	62,800	78,000	93,100
~240	34,800	51,000	67,200	83,400	99,600
~260	36,900	54,200	71,500	88,800	106,000
~280	39,100	57,400	75,800	94,200	112,500
約1.5倍ヒダ	~200	~300	~400	~500	~540

※最大仕上りサイズ:片開きはW270cmまで、両開きはW540cmまで。 税抜／円

レース・カーテン
レギュラー縫製

約2倍ヒダ / タッセル含む

H ＼ W	68~150（2巾）	~225（3巾）	~300（4巾）	~375（5巾）	~450（6巾）
~120	9,200	13,700	18,300	22,800	27,400
~140	10,300	15,400	20,600	25,700	30,800
~160	11,400	17,100	22,800	28,500	34,200
~180	12,600	18,900	25,100	31,400	37,700
~200	13,700	20,600	27,400	34,200	41,100
~220	14,900	22,300	29,700	37,100	44,500
~240	16,000	24,000	32,000	39,900	47,900
~260	17,100	25,700	34,200	42,800	51,300
~280	18,300	27,400	36,500	45,600	54,800
約1.5倍ヒダ	~200	~300	~400	~500	~600

※最大仕上りサイズ:片開きはW270cmまで、両開きはW540cmまで。 税抜／円

プレーンシェード

ドレープ・プレーンシェード

ドラム式 / style no.60

H ＼ W	30~45	~90	~140	~190	~240
50~100	16,500	20,600	25,100	32,600	37,200
~140	18,600	22,700	27,400	36,000	41,000
~180	20,600	24,700	29,700	39,500	44,600
~220	22,600	26,800	32,000	42,900	48,300
~260	24,500	28,900	34,300	46,400	51,900
~300	26,600	31,000	36,600	49,800	55,600

※ドラム式=仕上り巾39cm以下の場合、仕上り丈は200cmまで。 税抜／円
※コード式価格=ドラム式価格−3,000円（最大仕上り巾240cm）
※上記以外の寸法は別冊「お仕立上り価格表」をご覧ください。

レース・プレーンシェード

ドラム式 / style no.60

H ＼ W	30~45	~90	~140	~190	~240
50~100	14,200	18,300	22,800	28,000	32,700
~140	15,400	19,600	24,300	30,000	34,900
~180	16,600	20,800	25,800	31,900	37,000
~220	17,800	22,200	27,400	33,800	39,200
~260	19,000	23,400	28,900	35,800	41,300
~300	20,200	24,800	30,400	37,700	43,500

※ドラム式=仕上り巾39cm以下の場合、仕上り丈は200cmまで。 税抜／円
※コード式価格=ドラム式価格−3,000円（最大仕上り巾240cm）
※上記以外の寸法は別冊「お仕立上り価格表」をご覧ください。

LS-NP701・NP702

生地価格 2,200円/m²（3,300円/m）
生地巾 150cm

組成：ポリエステル100%
リピート：↕60.5cm ↔50.0cm
取扱い表示：リ−30
寸法変化率：水洗い↕　0.0% ↔　0.0%
　　ドライ↕−0.3% ↔−0.2%
（日本製）

Style Mark

Function

プレーンシェード 60-NP702

LS-NP701 / レース LS-NP814

トロピカルな葉のモチーフをヴィンテージな色味でプリントしました。

LS-NP701　遮光2級

LS-NP702　遮光2級

LS-NP701　（1目盛10cm）

LS-NP702　（1目盛10cm）

コーディネートレース LS-NP814　P.227参照

ウォッシャブル ／ ミラー

LS-NP705

LS-NP703～NP706

生地価格 2,200円/m²（3,300円/m）
生地巾 150cm

組成：ポリエステル100%
リピート：↕ー cm ↔ー cm
取扱い表示：リ-30
寸法変化率：水洗い ↕－0.5% ↔ 0.0%
ドライ ↕ 0.0% ↔ 0.0%
（台湾製）

Style Mark

Function

プレーンシェード 60-NP704

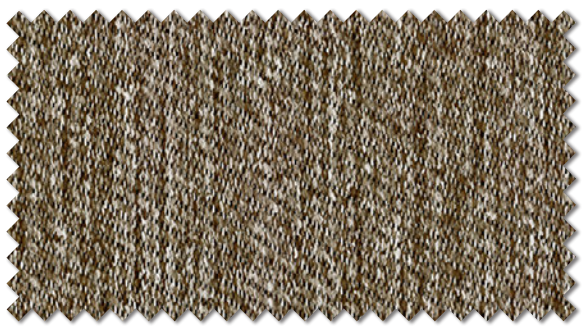

LS-NP703　遮光2級

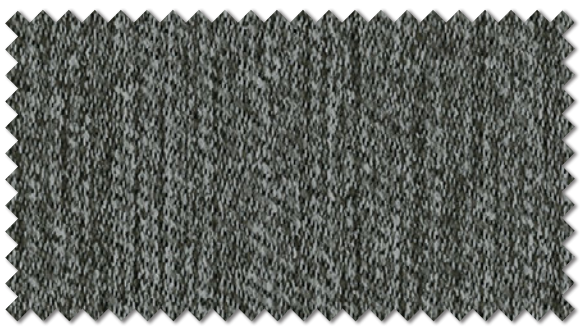

LS-NP705　遮光2級

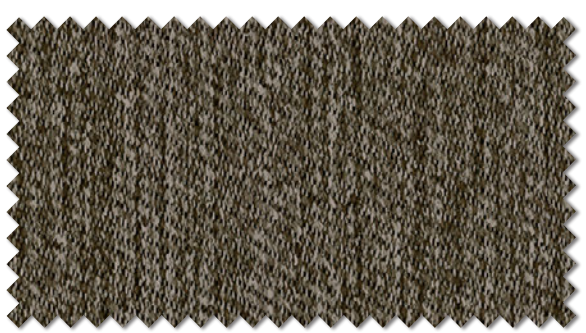

LS-NP704　遮光1級（C）

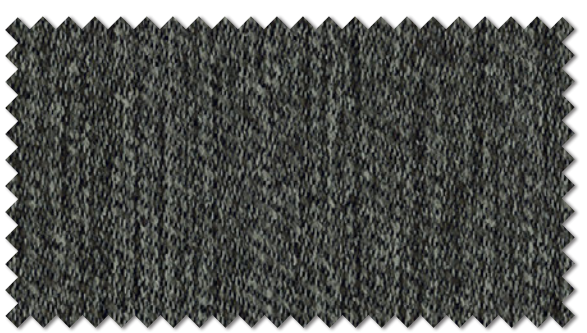

LS-NP706　遮光1級（C）

ドレープ性の良い遮光4配色。
味のある表情と使いやすい色づかいです。

コーディネートレース LS-NP813　P.226参照

ウォッシャブル ／ 遮 熱 ／ ミラー

LS-NP707～NP709

生地価格 2,200円/m²（3,300円/m）
生地巾 150cm

組成：ポリエステル100%
リピート：↕0.5cm ↔1.1cm
取扱い表示：リ−30
寸法変化率：水洗い ↕−0.2% ↔ 0.0%
　　ドライ ↕−0.5% ↔ 0.2%
（日本製）

Style Mark

Function

ダブルシェード（プレーン+プレーン）65-NP707＋NP810

LS-NP709 / レース LS-NP811

コーディネートレース LS-NP811 P.225参照

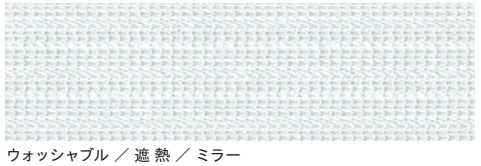

ウォッシャブル ／ 遮 熱 ／ ミラー

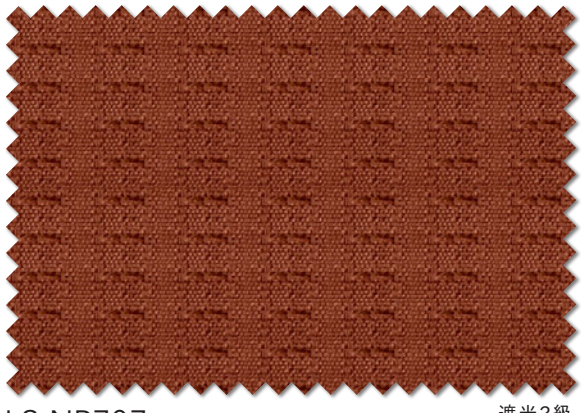

LS-NP707　遮光2級

LS-NP708　遮光2級

LS-NP709　遮光2級

LS-NP711 / レース LS-NP819 / プレーンシェード 60-NP711

LS-NP710・NP711

生地価格 2,200円/m²（3,300円/m）
生地巾 150cm

組成：ポリエステル100%
リピート：↕60.5cm ↔75.0cm
取扱い表示：リ−30
寸法変化率：水洗い↕　0.0% ↔ − 0.2%
　　ドライ↕ − 0.2% ↔　0.3%
（日本製）

Style Mark

Function

ダブルシェード（プレーン+プレーン）65-NP710＋NP819

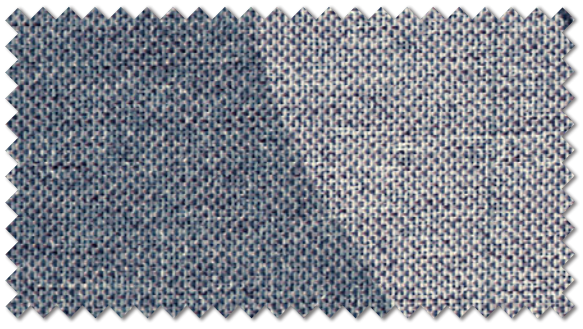

LS-NP710　遮光2級

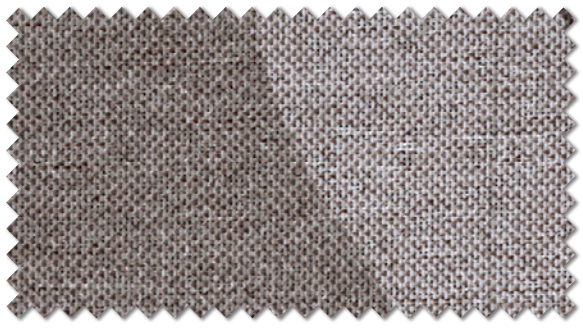

LS-NP711　遮光2級

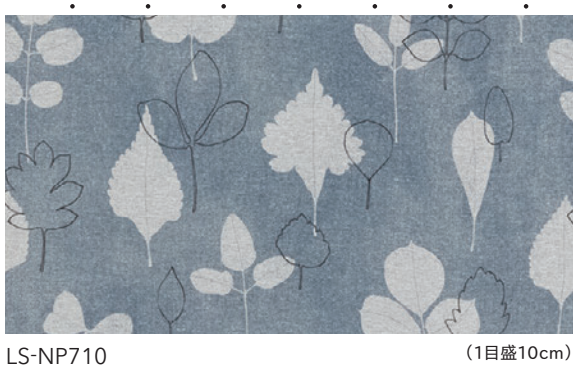

LS-NP710（1目盛10cm）

LS-NP711（1目盛10cm）

優しいタッチの葉のモチーフが浮かぶ遮光プリント。
味のある表情がナチュラル空間になじみます。

コーディネートレース LS-NP819　P.229参照

ウォッシャブル ／ 遮 熱 ／ ミラー

LS-NP712・NP713

生地価格 2,200円/m²（3,300円/m）
生地巾 150cm

組成：ポリエステル100%
リピート：↕30.0cm ↔15.0cm
取扱い表示：リ−30
寸法変化率：水洗い ↕−0.2% ↔ 0.2%
　　ドライ ↕−1.0% ↔ 0.3%
（日本製）

Style Mark

Function

ダブルシェード（プレーン+プレーン）65-NP713＋NP814

コーディネートレース LS-NP814　P.227参照

ウォッシャブル ／ ミラー

LS-NP712 / レース LS-NP814

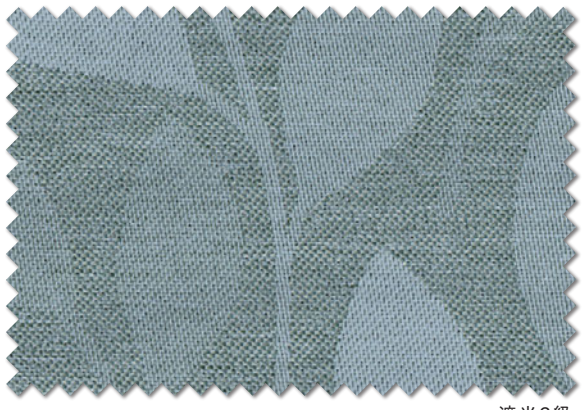

LS-NP712　遮光2級

LS-NP713　遮光2級

LS-NP712　（1目盛10cm）

LS-NP714 / レース LS-NP818

LS-NP714～NP719

生地価格 2,200円/m²（3,300円/m）
生地巾 150cm

組成：ポリエステル100%
リピート：↕ー cm ↔ー cm
取扱い表示：リ-30
寸法変化率：水洗い↕　0.0% ↔ 0.0%
　　ドライ↕-0.7% ↔ 0.0%
（中国製）

Style Mark

Function

ダブルシェード（プレーン+プレーン）65-NP718＋NP811

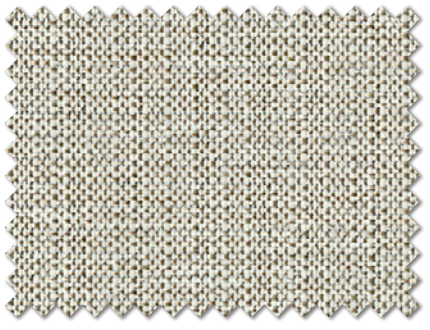

LS-NP714　遮光2級

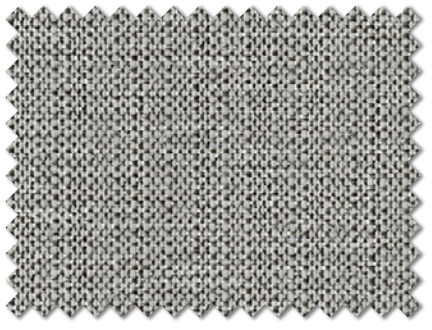

LS-NP716　遮光2級

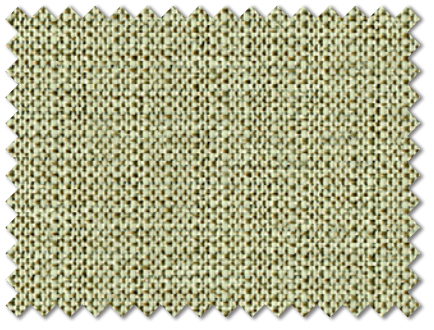

LS-NP718　遮光2級

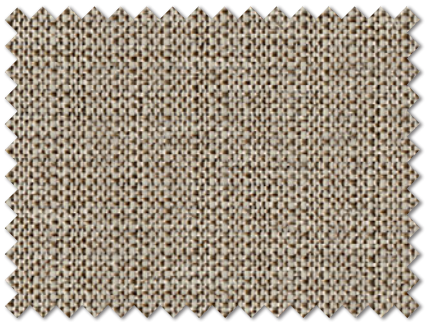

LS-NP715　遮光2級

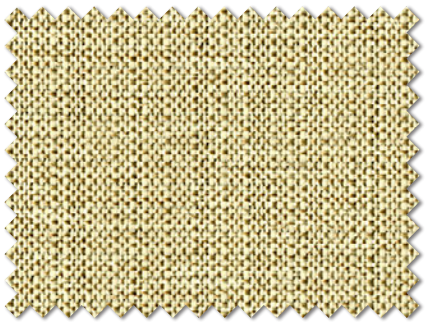

LS-NP717　遮光2級

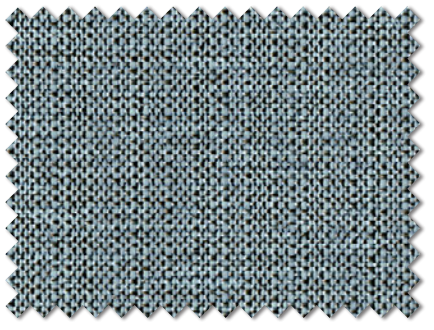

LS-NP719　遮光2級

コーディネートレース LS-NP818　P.229参照

ウォッシャブル ／ 遮熱 ／ ミラー

LS-NP720～NP722

生地価格 2,200円/m²（3,300円/m）
生地巾 150cm

組成：ポリエステル100%
リピート：↕12.7cm ↔ ー cm
取扱い表示：リ−30
寸法変化率：水洗い ↕－0.1% ↔－0.3%
　　ドライ ↕－0.1% ↔　0.0%
（日本製）

※横ボーダーの柄のため、縫製の際目曲がりが生じる事があります。

Style Mark

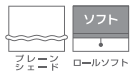

Function

ダブルシェード（プレーン+プレーン）65-NP720 ＋NP819

LS-NP721 / レース LS-NP819

光沢のある糸をポイントに使った、すっきりとした印象のシンプルなボーダー柄。

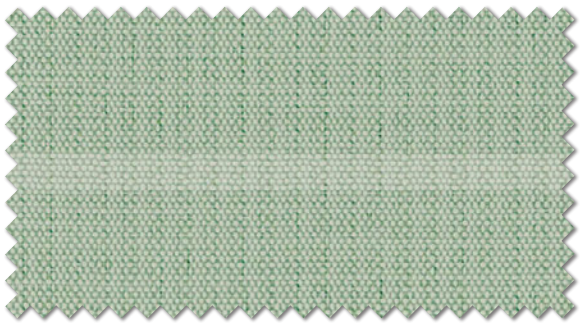

LS-NP720　遮光2級

LS-NP722　遮光2級

LS-NP721　遮光2級

LS-NP722　（1目盛10cm）

コーディネートレース LS-NP819　P.229参照

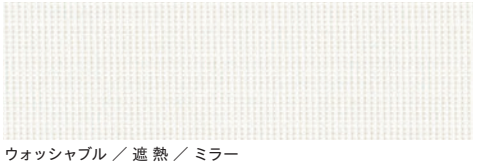

ウォッシャブル ／ 遮 熱 ／ ミラー

LS-NP723 / レース LS-NP815

LS-NP723～NP726

生地価格 2,200円/m²（3,300円/m）
生地巾 150cm

組成：ポリエステル100%
リピート：↕ー cm ↔ー cm
取扱い表示：リ−30
寸法変化率：水洗い↕　0.0% ↔ 0.0%
　　ドライ↕−1.0% ↔ 0.0%
（日本製）

Style Mark

Function

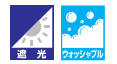

プレーンシェード 60-NP725

LS-NP723　遮光2級

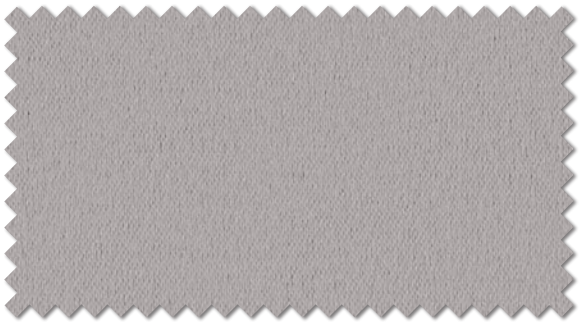

LS-NP725　遮光1級（C）

LS-NP724　遮光1級（C）

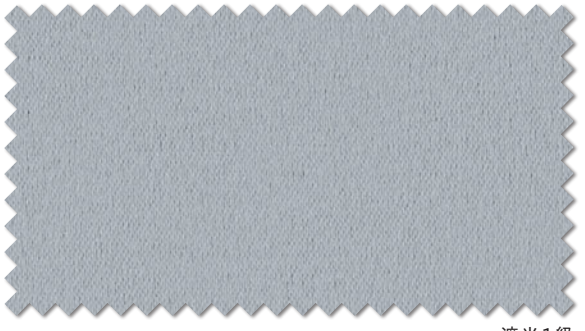

LS-NP726　遮光1級（C）

ほんのり光沢感のあるシンプルな無地の遮光ドレープ。
モダン・フェミニンな空間におすすめです。

コーディネートレース LS-NP815　P.227参照

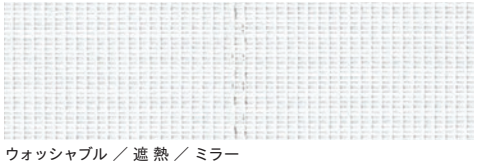

ウォッシャブル ／ 遮 熱 ／ ミラー

LS-NP727・NP728

生地価格 2,200円/m²（3,300円/m）

生地巾 150cm

組成：ポリエステル100%
リピート：↕29.5cm ↔15.0cm
取扱い表示：リ−30
寸法変化率：水洗い ↕−0.5% ↔ 0.0%
ドライ ↕−0.8% ↔−0.2%
（日本製）

Style Mark

Function

プレーンシェード 60-NP728

コーディネートレース LS-NP818 P.229参照

ウォッシャブル ／ 遮 熱 ／ ミラー

LS-NP727 / レース LS-NP818

LS-NP727 遮光2級

LS-NP728 遮光2級

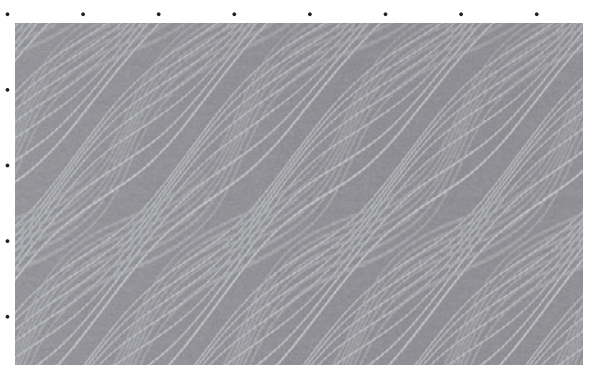

LS-NP727 （1目盛10cm）

LS-NP729 / レース LS-NP819

LS-NP729～NP731

生地価格 2,200円/m²（3,300円/m）
生地巾 150cm

組成：ポリエステル100%
リピート：↕ー cm ↔ー cm
取扱い表示：リ-30
寸法変化率：水洗い↕　0.0% ↔　0.0%
　　ドライ↕－0.3% ↔－0.2%
（日本製）

Style Mark

Function

(イ)

ダブルシェード（プレーン+プレーン）65-NP731＋NP819

コーディネートレース LS-NP819　P.229参照

ウォッシャブル ／ 遮 熱 ／ ミラー

LS-NP729　遮光1級（C）

LS-NP730　遮光1級（C）

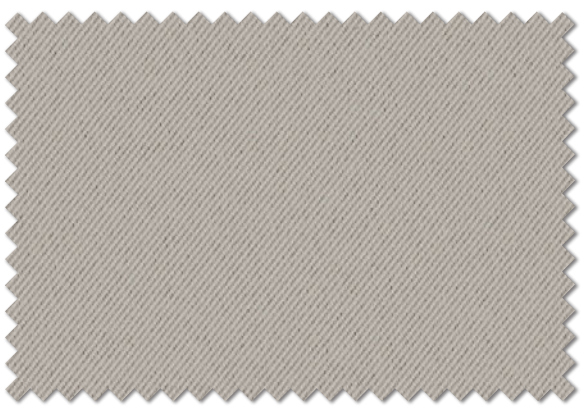

LS-NP731　遮光1級（C）

LS-NP732・NP733

生地価格 2,200円/m²（3,300円/m）
生地巾 150cm

組成：ポリエステル100%
リピート：↕20.0cm ↔5.0cm
取扱い表示：リ−30
寸法変化率：水洗い↕ 0.0% ↔ 0.2%
ドライ↕ 0.0% ↔ −0.2%
（日本製）

Style Mark

Function

プレーンシェード 60-NP732

LS-NP733 / レース LS-NP820

コーディネートレース LS-NP820 P.230参照

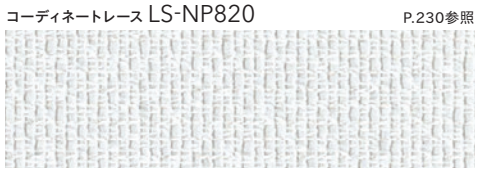

ウォッシャブル

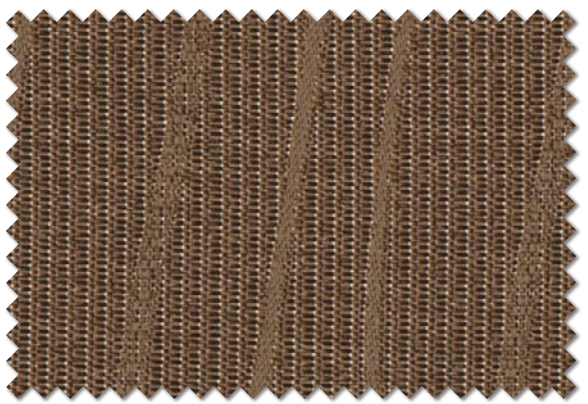

LS-NP732　遮光3級

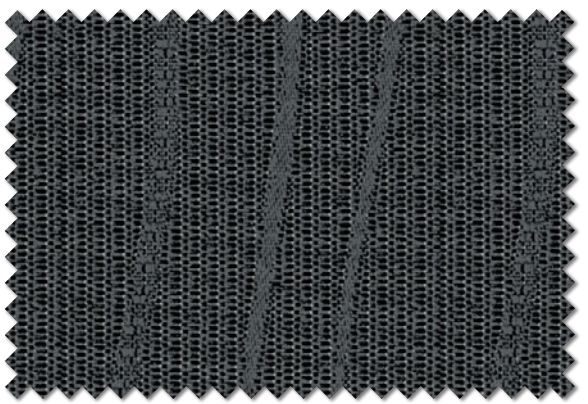

LS-NP733　遮光2級

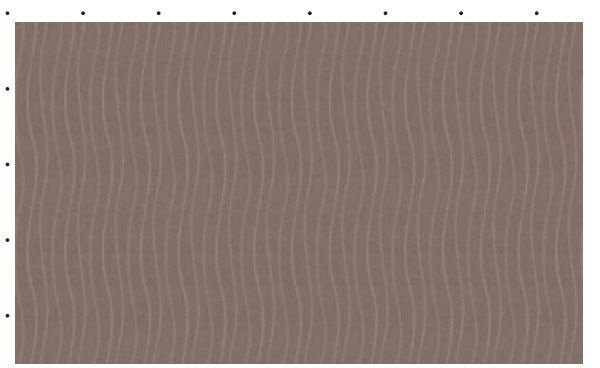

LS-NP732　（1目盛10cm）

LS-NP734 / レース LS-NP818

LS-NP734・NP735

生地価格 2,200円/m²（3,300円/m）
生地巾 150cm

組成：ポリエステル100%
リピート：↕ー cm ↔ー cm
取扱い表示：リ−30
寸法変化率：水洗い ↕−0.5% ↔−0.2%
ドライ ↕−0.3% ↔ 0.0%
（日本製）

Style Mark

Function

プレーンシェード 60-NP735

LS-NP734　遮光2級

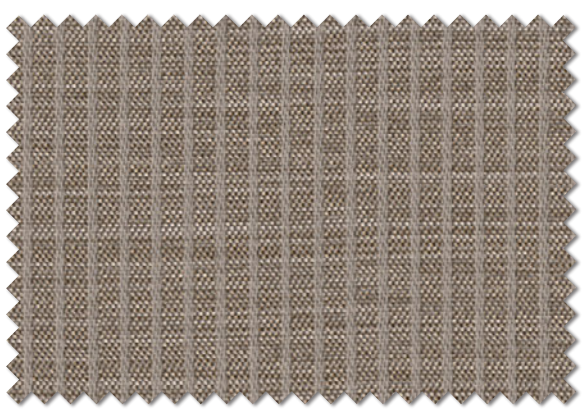

LS-NP735　遮光2級

コーディネートレース LS-NP818　P.229参照

ウォッシャブル ／ 遮 熱 ／ ミラー

LS-NP736～NP738

生地価格 2,200円/m²（3,300円/m）

生地巾 150cm

組成：ポリエステル100%
リピート：↕2.0cm ↔10.0cm
取扱い表示：リ−30
寸法変化率：水洗い↕ 0.0% ↔ 0.0%
　　ドライ↕ 0.0% ↔ 0.0%
（韓国製）

Style Mark

Function

プレーンシェード 60-NP736

LS-NP737 / レース LS-NP818

ボリューム感と光沢のある生地の表情が、
落ち着きあるプライベート空間を演出します。

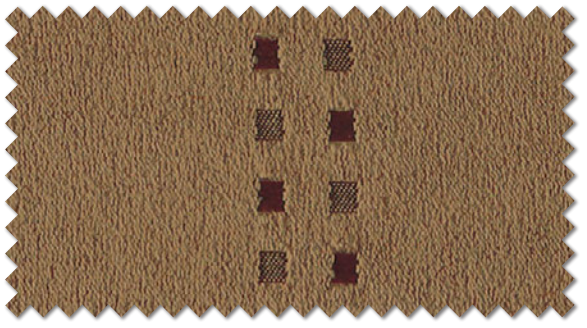

LS-NP736　遮光2級

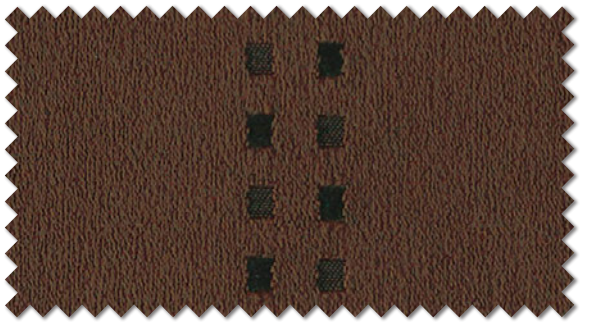

LS-NP738　遮光2級

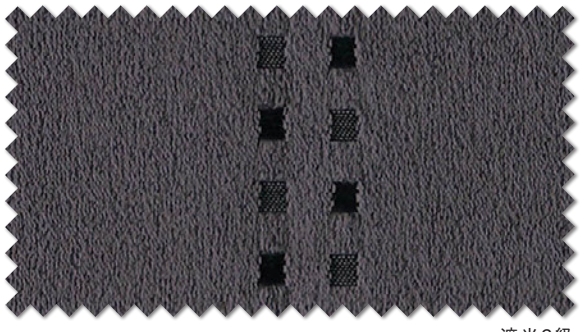

LS-NP737　遮光2級

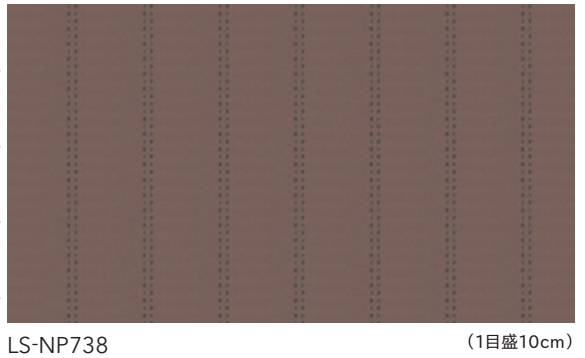

LS-NP738　（1目盛10cm）

コーディネートレース LS-NP818　P.229参照

ウォッシャブル ／ 遮 熱 ／ ミラー

LS-NP739 / レース LS-NP812

LS-NP739・NP740

生地価格 2,200円/m²（3,300円/m）
生地巾 150cm

組成：ポリエステル100%
リピート：↕61.0cm ↔50.0cm
取扱い表示：リ−30
寸法変化率：水洗い↕　0.0% ↔ 0.3%
　　ドライ↕−0.2% ↔ 0.7%
（日本製）

Style Mark

Function

プレーンシェード 60-NP740

LS-NP739　遮光1級（C）

LS-NP740　遮光1級（C）

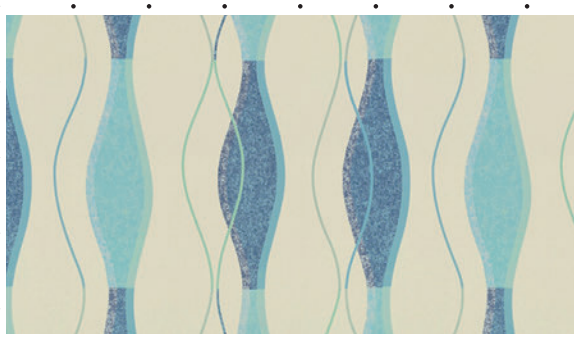

LS-NP739　（1目盛10cm）

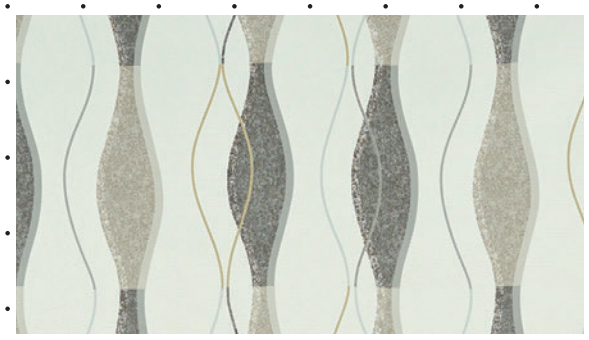

LS-NP740　（1目盛10cm）

シンプルなウェーブパターンの北欧ナチュラルな遮光ドレープです。

コーディネートレース LS-NP812　P.226参照

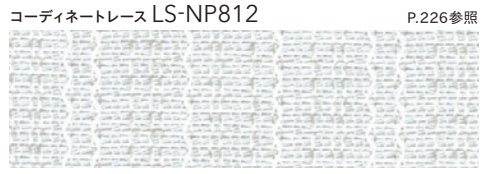

ウォッシャブル ／ 遮 熱 ／ ミラー

LS-NP741・NP742

生地価格 2,200円/m²（3,300円/m）
生地巾 150cm

組成：ポリエステル100%
リピート：↕30.0cm ↔50.0cm
取扱い表示：リ−30
寸法変化率：水洗い ↕−0.2% ↔ 0.2%
　　ドライ ↕−0.2% ↔ 0.0%
（日本製）

Style Mark

Function

プレーンシェード 60-NP742

LS-NP741 / レース LS-NP814

北欧カジュアルなジグザグのモチーフをシンプルに配置した飽きのこないデザインです。

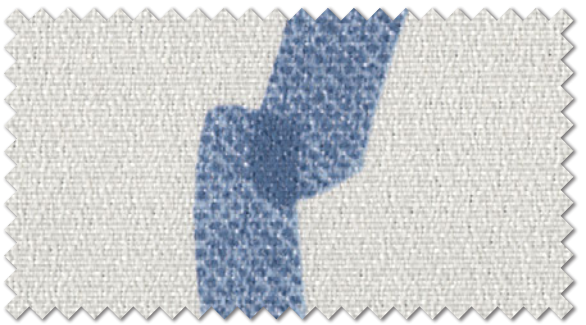

LS-NP741　遮光3級

LS-NP742　遮光3級

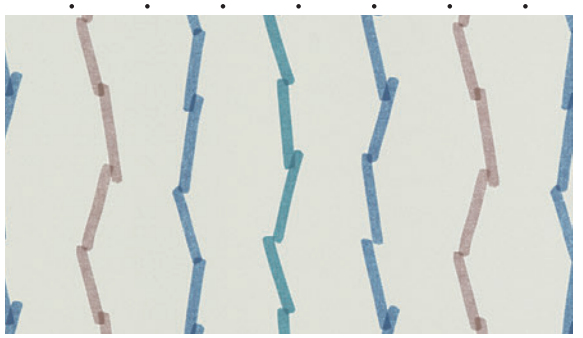

LS-NP741　（1目盛10cm）

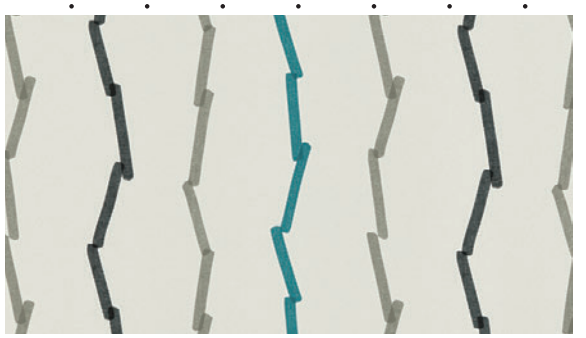

LS-NP742　（1目盛10cm）

コーディネートレース LS-NP814　P.227参照

ウォッシャブル ／ ミラー

LS-NP743 / レース LS-NP817

LS-NP743・NP744

生地価格 2,200円/m²（3,300円/m）
生地巾 150cm

組成：ポリエステル100%
リピート：↕60.0cm ↔75.0cm
取扱い表示：リ−30
寸法変化率：水洗い↕　0.2% ↔ − 0.2%
　　ドライ↕ − 0.2% ↔　0.0%
（日本製）

Style Mark

Function

プレーンシェード 60-NP744

LS-NP743　遮光3級

LS-NP744　遮光3級

LS-NP743　（1目盛10cm）

LS-NP744　（1目盛10cm）

親子のコアラをプリントした優しく可愛いデザインの遮光ドレープ。子供部屋にぴったりです。

コーディネートレース LS-NP817　P.228参照

ウォッシャブル ／ 遮 熱 ／ ミラー

LS-NP745・NP746

生地価格 2,200円/m²（3,300円/m）
生地巾 150cm

組成：ポリエステル100%
リピート：↕20.8cm ↔15.0cm
取扱い表示：リ−30
寸法変化率：水洗い↕ 0.0% ↔ 0.3%
　　ドライ↕ 0.0% ↔ 0.0%
（日本製）

Style Mark

Function

ダブルシェード（プレーン+プレーン）65-NP745＋NP820

コーディネートレース LS-NP820　P.230参照

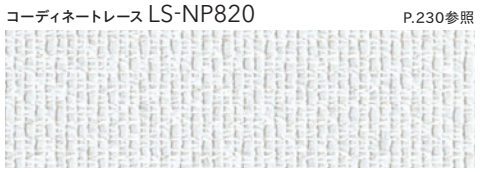

ウォッシャブル

LS-NP746 / レース LS-NP820

LS-NP745　遮光3級

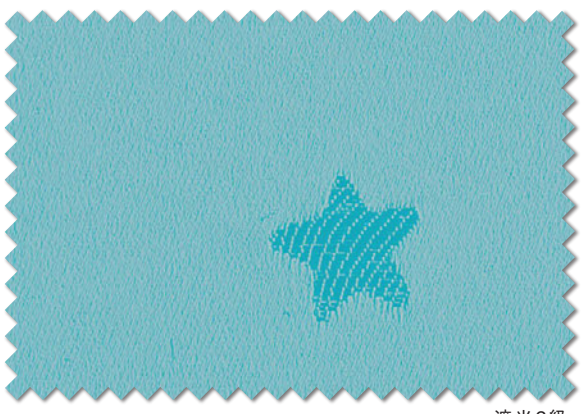

LS-NP746　遮光2級

LS-NP746　（1目盛10cm）

One price coordination ワンプライスコーディネーション

使いやすく選びやすい、ワンプライスでつくるおすすめコーディネーション

Vintage 味のあるかっこいいインテリア

Natural さわやかな安らぎのインテリア

Simple すっきりシンプルなインテリア

Casual 明るく楽しいインテリア

LS-NP747～NP752

生地価格 2,200円/m²（3,300円/m）
生地巾 150cm

組成：ポリエステル100%
リピート：↕ー cm ↔ー cm
取扱い表示：リ−30
寸法変化率：水洗い ↕−0.2% ↔−0.7%
　　ドライ ↕−0.2% ↔　0.0%
（日本製）

Style Mark

Function

プレーンシェード 60-NP749

LS-NP751 / レース LS-NP810

デニム調のドレープは、軽量で
お手入れが簡単。
あらゆるシーンに合わせられる
6配色です。

LS-NP747

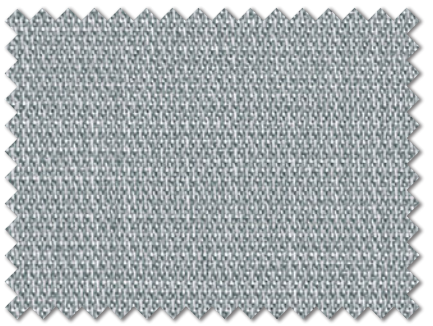

LS-NP749

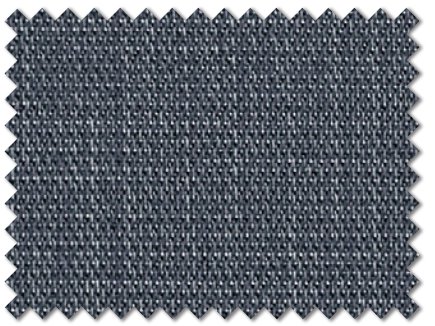

LS-NP751

LS-NP748

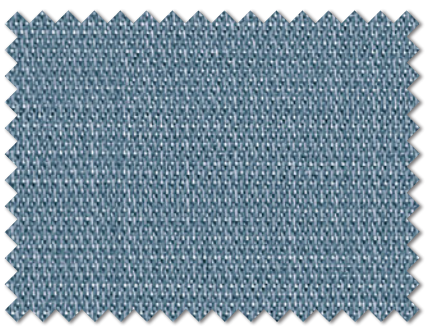

LS-NP750

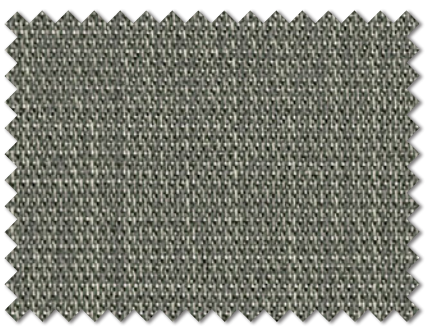

LS-NP752

コーディネートレース LS-NP810　P.225参照

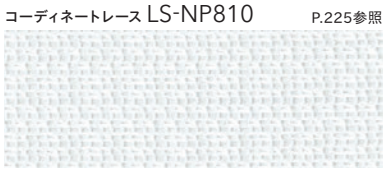

ウォッシャブル ／ ミラー

LS-NP755 / レース LS-NP814

LS-NP753～NP755

生地価格 2,200円/m²（3,300円/m）
生地巾 150cm

組成：ポリエステル100%
リピート：↕13.0cm ↔10.0cm
取扱い表示：リ−30
寸法変化率：水洗い ↕−0.3% ↔ 0.0%
ドライ ↕−0.2% ↔−0.2%
（日本製）

Style Mark

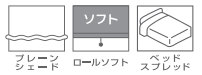

Function

ダブルシェード（プレーン+プレーン）65-NP754＋NP819

LS-NP753

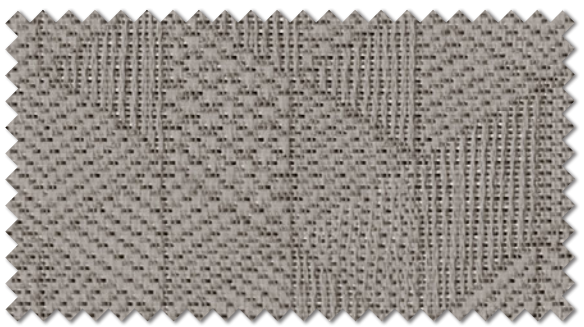

LS-NP755

LS-NP754

LS-NP753　（1目盛10cm）

小さな三角形を組み合わせた幾何柄のデザインです。落ち着いたカラーの３配色。

コーディネートレース LS-NP814　P.227参照

ウォッシャブル ／ ミラー

LS-NP756～NP761

生地価格 2,200円/m²（3,300円/m）
生地巾 150cm

組成：ポリエステル100%
リピート：↕ー cm ↔ー cm
取扱い表示：リ−30
寸法変化率：水洗い↕−0.5% ↔ 0.0%
　　ドライ↕ 0.0% ↔ 0.0%
（台湾製）

Style Mark

Function

プレーンシェード 60-NP760

LS-NP758 / レース LS-NP810

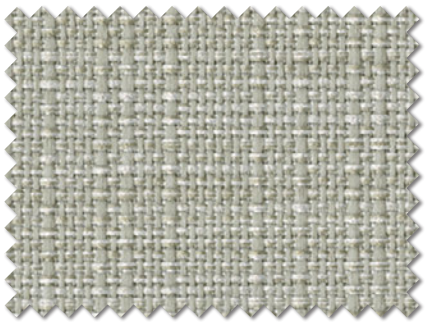

LS-NP756

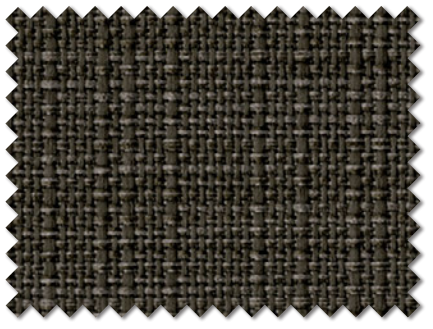

LS-NP758

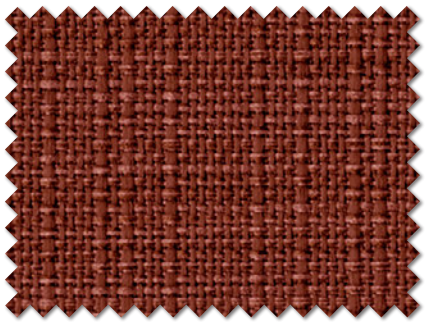

LS-NP760

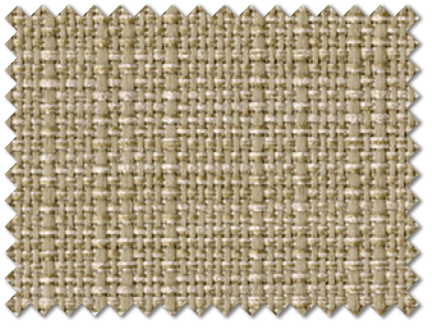

LS-NP757

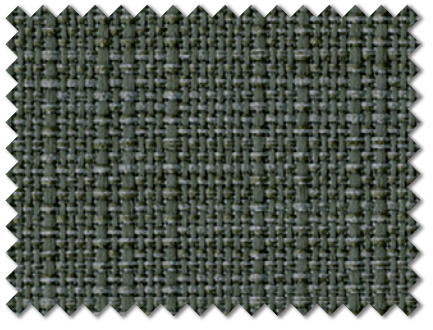

LS-NP759

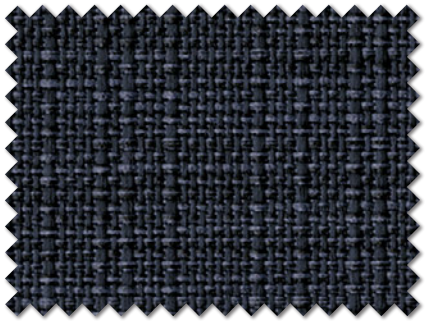

LS-NP761

コーディネートレース LS-NP810 P.225参照

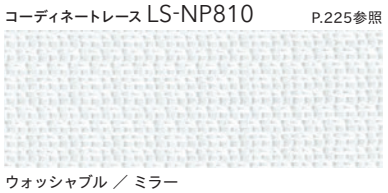

ウォッシャブル ／ ミラー

LS-NP763 / レース LS-NP821

LS-NP762・NP763

生地価格 2,200円/m²（3,300円/m）
生地巾 150cm

組成：ポリエステル100%
リピート：↕ー cm ↔30.0cm
取扱い表示：リ−30
寸法変化率：水洗い↕　0.0% ↔　0.0%
　　ドライ↕−0.7% ↔−0.2%
（日本製）

Style Mark

Function

ダブルシェード（プレーン+プレーン）65-NP762＋NP819

コーディネートレース LS-NP821　P.230参照

ウォッシャブル

LS-NP762

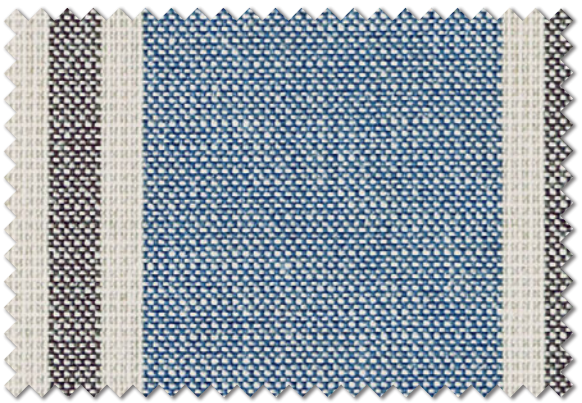

LS-NP763

LS-NP763　（1目盛10cm）

LS-NP764

生地価格 2,200円/m²（3,300円/m）
生地巾 150cm

組成：ポリエステル100%
リピート：↕1.5cm ↔7.2cm
取扱い表示：リ−30
寸法変化率：水洗い ↕−0.2% ↔−0.3%
　　ドライ ↕−0.7% ↔−0.3%
（日本製）

Style Mark

Function

プレーンシェード 60-NP764

LS-NP764

しっかりとボリュームがある、
ナチュラルなケースメント調のレースです。
一枚掛けもおすすめです。

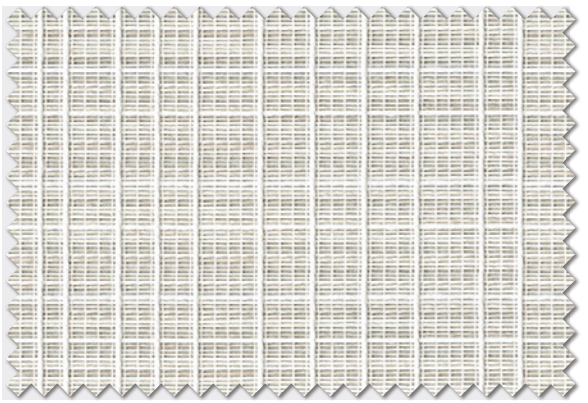

LS-NP764

LS-NP765

LS-NP765

生地価格 2,200円/m²（3,300円/m）
生地巾 150cm

組成：ポリエステル100%
リピート：↕ー cm ↔3.4cm
取扱い表示：リ−30
寸法変化率：水洗い ↕−0.3% ↔−1.0%
ドライ ↕−0.2% ↔−0.8%
（日本製）

Style Mark

Function

プレーンシェード 60-NP765

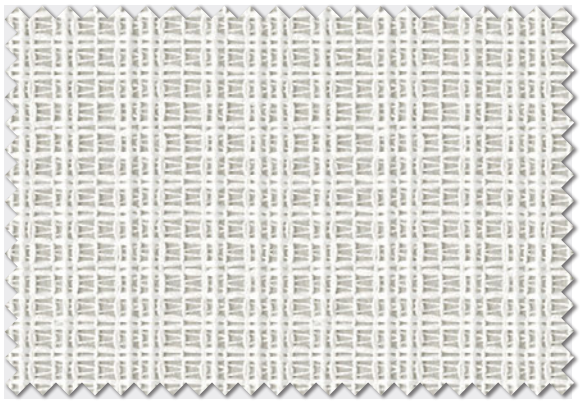

LS-NP765

綿のような素材感の糸をローゲージで編み上げた、
爽やかな印象のレースです。

LS-NP766～NP771

生地価格 2,200円/m²（3,300円/m）
生地巾 150cm

組成：ポリエステル100%
リピート：↕ー cm ↔ー cm
取扱い表示：リ-30
寸法変化率：水洗い ↕－0.3% ↔ 0.0%
　　ドライ ↕　0.0% ↔ 0.0%
（台湾製）

Style Mark

Function

ダブルシェード（プレーン+プレーン）65-NP769＋NP819

LS-NP767 / レース LS-NP821

さらっとした麻のような素材感と
落ち着いたナチュラルカラーが
魅力の無地です。

LS-NP766

LS-NP768

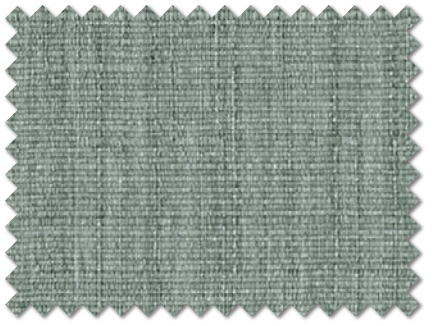

LS-NP770

LS-NP767

LS-NP769

LS-NP771

コーディネートレース LS-NP821 P.230参照

ウォッシャブル

LS-NP774 / レース LS-NP821

LS-NP772～NP774

生地価格 2,200円/m²（3,300円/m）
生地巾 150cm

組成：ポリエステル100%
リピート：↕ー cm ↔10.0cm
取扱い表示：リ−30
寸法変化率：水洗い↕−0.5% ↔ 0.0%
ドライ↕ 0.0% ↔ 0.0%
（日本製）

Style Mark

Function

プレーンシェード 60-NP772

LS-NP772

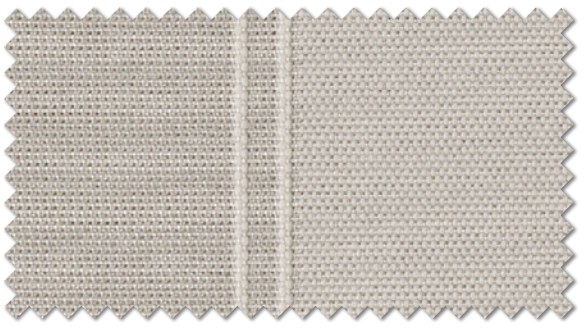

LS-NP774

LS-NP773

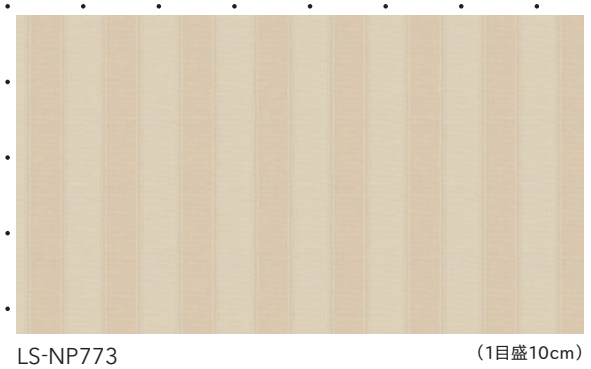

LS-NP773　（1目盛10cm）

さりげない色の濃淡とナチュラルな素材感が魅力のシンプルなストライプ柄です。

コーディネートレース LS-NP821　P.230参照

ウォッシャブル

LS-NP775・NP776

生地価格 2,200円/m²（3,300円/m）
生地巾 150cm

組成：ポリエステル100%
リピート：↕31.0cm ↔25.0cm
取扱い表示：リ−30
寸法変化率：水洗い ↕−0.2% ↔ 0.0%
　　ドライ ↕−0.9% ↔ 0.0%
（日本製）

Style Mark

Function

ダブルシェード（プレーン+プレーン）65-NP775＋NP821

コーディネートレース LS-NP819　P.229参照

ウォッシャブル ／ 遮 熱 ／ ミラー

LS-NP776 / レース LS-NP819 / ダブルシェード（プレーン+プレーン）65-NP776＋NP819

LS-NP775

LS-NP776

LS-NP775　（1目盛10cm）

LS-NP777 / レース LS-NP816

LS-NP777～NP780

生地価格 2,200円/m²（3,300円/m）
生地巾 150cm

組成：ポリエステル100%
リピート：↕ー cm ↔ー cm
取扱い表示：リ−30
寸法変化率：水洗い↕−0.3% ↔−0.2%
ドライ↕−0.7% ↔−0.3%
（日本製）

Style Mark

Function

ダブルシェード（プレーン+プレーン）65-NP779＋NP816

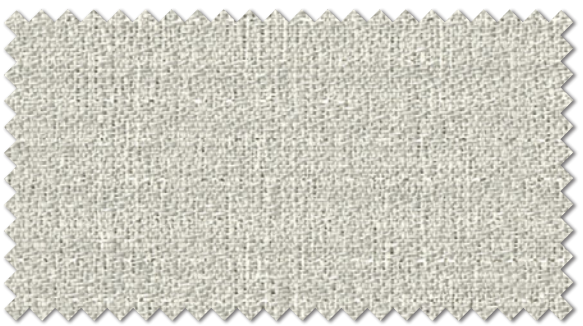

LS-NP777

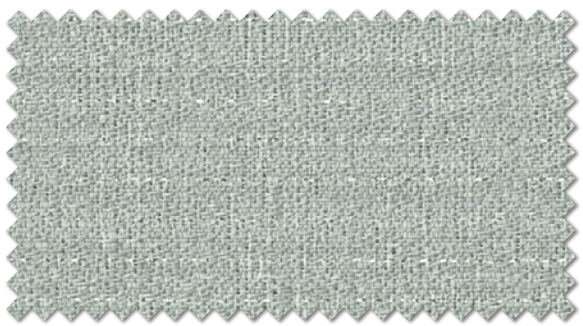

LS-NP779

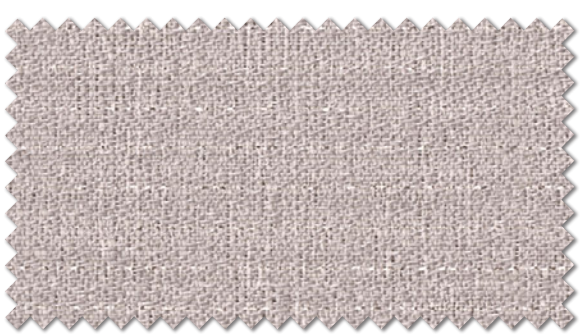

LS-NP778

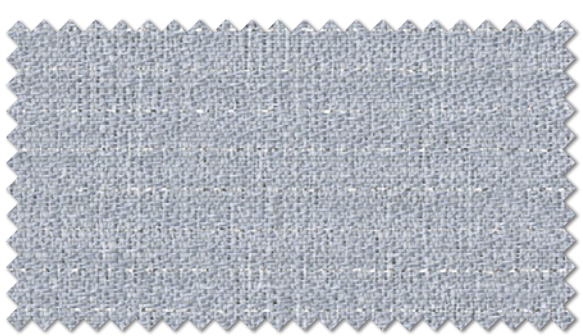

LS-NP780

ほんのりラメ糸が光るフェミニンな無地のドレープです。落ち着いたペールカラーの４配色。

コーディネートレース LS-NP816 P.228参照

ウォッシャブル ／ ミラー

LS-NP781～NP783

生地価格 2,200円/m²（3,300円/m）
生地巾 150cm

組成：ポリエステル100%
リピート：↕35.5cm ↔25.0cm
取扱い表示：リ−30
寸法変化率：水洗い↕　0.0% ↔ 0.0%
　　ドライ↕−0.2% ↔ 0.0%
（日本製）

Style Mark

Function

ダブルシェード（プレーン+プレーン）65-NP781＋NP815

LS-NP783 / レース LS-NP815

光沢糸で織り上げたダマスク柄が、ふんわりと浮かび上がります。

LS-NP781

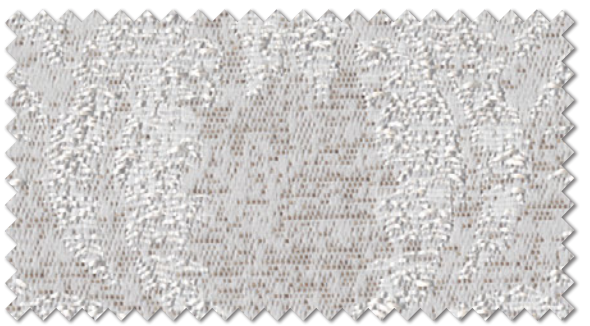

LS-NP783

LS-NP782

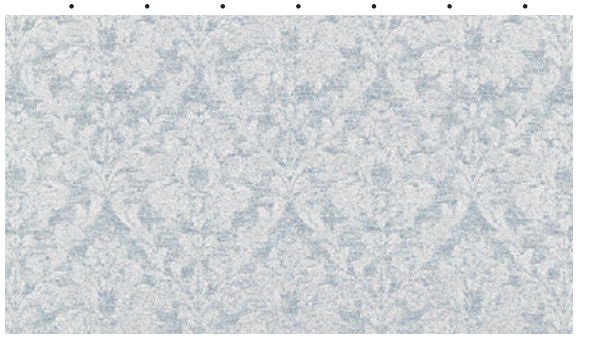

LS-NP782　（1目盛10cm）

コーディネートレース LS-NP815　P.227参照

ウォッシャブル ／ 遮熱 ／ ミラー

LS-NP784 / レース LS-NP812

LS-NP784・NP785

生地価格 2,200円/m²（3,300円/m）
生地巾 150cm

組成：ポリエステル100%
リピート：↕30.0cm ↔15.0cm
取扱い表示：リ−30
寸法変化率：水洗い↕ 0.0% ↔ 0.3%
ドライ↕ 0.0% ↔ 0.0%
（日本製）

Style Mark

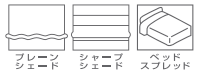

Function

ダブルシェード（プレーン+プレーン）65-NP785＋NP818

コーディネートレース LS-NP812 P.226参照

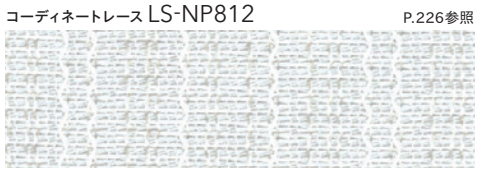

ウォッシャブル ／ 遮 熱 ／ ミラー

LS-NP784

LS-NP785

LS-NP785 （1目盛10cm）

LS-NP786～NP789

生地価格 2,200円/m²（3,300円/m）
生地巾 150cm

組成：ポリエステル100%
リピート：↕ー cm ↔ー cm
取扱い表示：リ-30
寸法変化率：水洗い ↕－0.3% ↔ 0.2%
　　ドライ ↕　0.2% ↔ 0.2%
（台湾製）

Style Mark

Function

プレーンシェード 60-NP787

LS-NP786 / レース LS-NP819

細やかな表情のある、シンプルな軽量の無地。
ドレープを美しく作ります。

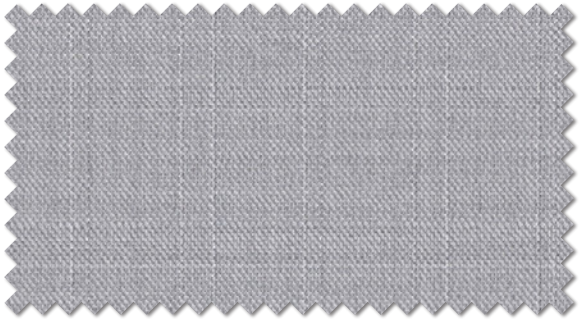

LS-NP786

LS-NP788

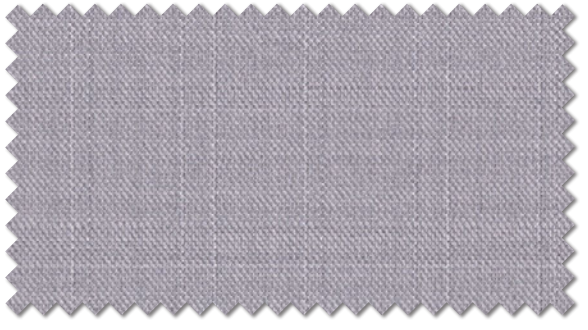

LS-NP787

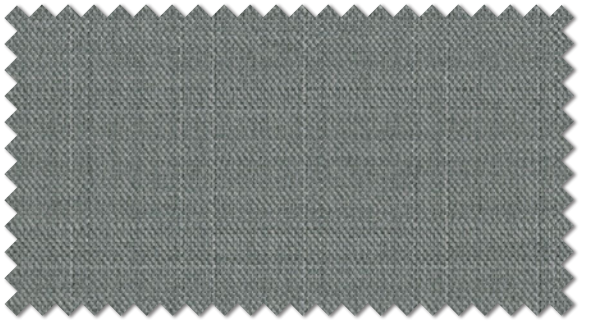

LS-NP789

コーディネートレース LS-NP819　P.229参照

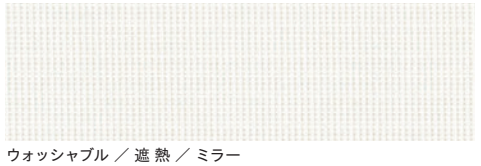

ウォッシャブル ／ 遮 熱 ／ ミラー

LS-NP790 / レース LS-NP811

LS-NP790・NP791

生地価格 2,200円/m²（3,300円/m）
生地巾 150cm

組成：ポリエステル100%
リピート：↕18.0cm ↔ー cm
取扱い表示：リ−30
寸法変化率：水洗い ↕ 0.0% ↔ 0.0%
ドライ ↕ 0.0% ↔ 0.0%
（日本製）

※横ボーダーの柄のため、縫製の際目曲がりが生じる事があります。

Style Mark

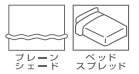

Function

プレーンシェード 60-NP791

LS-NP790

LS-NP791

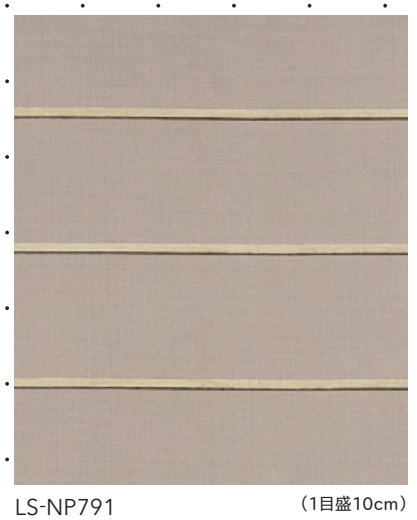

LS-NP791 （1目盛10cm）

モール糸のボーダーがポイント。
ナチュラルモダンな空間におすすめです。

コーディネートレース LS-NP811 P.225参照

ウォッシャブル ／ 遮 熱 ／ ミラー

LS-NP792～NP794

生地価格 2,200円/m²（3,300円/m）
生地巾 150cm

組成：ポリエステル100%
リピート：↕20.2cm ↔7.0cm
取扱い表示：リ−30
寸法変化率：水洗い ↕ − 0.5% ↔ 0.0%
　　ドライ ↕ 0.0% ↔ 0.0%
（日本製）

Style Mark

Function

プレーンシェード 60-NP793

LS-NP794 / レース LS-NP812

LS-NP792

LS-NP794

LS-NP793

LS-NP792　（1目盛10cm）

コーディネートレース LS-NP812　P.226参照

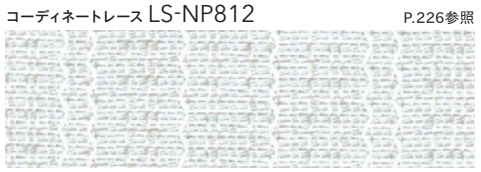

ウォッシャブル ／ 遮 熱 ／ ミラー

LS-NP800 / レース LS-NP818

LS-NP795～NP800

生地価格 2,200円/m²（3,300円/m）
生地巾 150cm

組成：ポリエステル100%
リピート：↕ー cm ↔ー cm
取扱い表示：リ-30
寸法変化率：水洗い↕－0.5% ↔ 0.0%
ドライ↕ 0.0% ↔ 0.0%
（日本製）

Style Mark

Function

ダブルシェード（プレーン+プレーン）65-NP796＋NP816

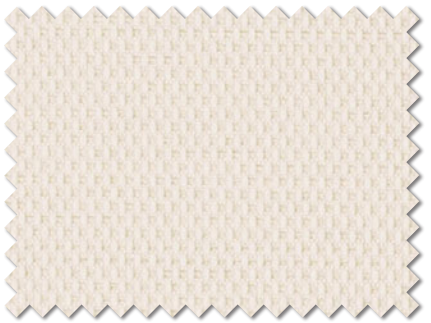

LS-NP795

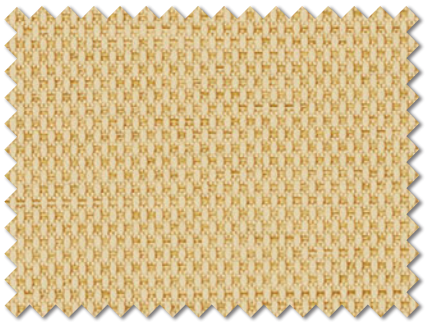

LS-NP797

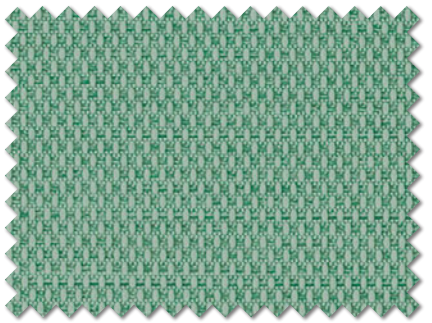

LS-NP799

LS-NP796

LS-NP798

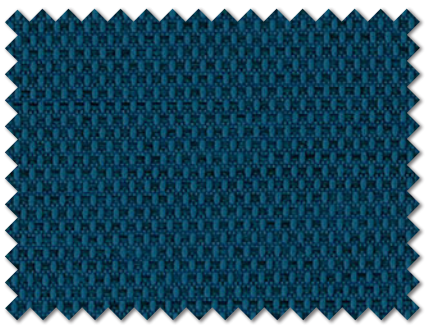

LS-NP800

ざっくりとした表情のシンプルな無地６配色。
ナチュラルにもカジュアルにもお使いいただけます。

コーディネートレース LS-NP818 P.229参照

ウォッシャブル ／ 遮 熱 ／ ミラー

LS-NP801・NP802 ウェーブロン®

生地価格 2,200円/m²（3,300円/m）
生地巾 150cm

組成：ポリエステル100%
リピート：↕61.5cm ↔75.0cm
取扱い表示：リ−30
寸法変化率：水洗い ↕−0.3% ↔−0.3%
　　ドライ ↕−0.3% ↔　0.0%
（日本製）

Style Mark

Function

プレーンシェード 60-NP801

LS-NP802

北欧カジュアルなパターンを遮像性のある薄手の生地にプリントしました。
1枚掛けでも、ドレープを合わせても。

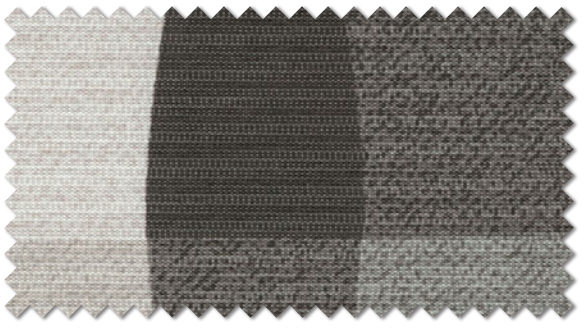

LS-NP801

LS-NP802

LS-NP801 （1目盛10cm）

LS-NP802 （1目盛10cm）

コーディネートレース LS-NP819 P.229参照

ウォッシャブル ／ 遮 熱 ／ ミラー

LS-NP803 / レース LS-NP813

LS-NP803・NP804

生地価格 2,200円/m²（3,300円/m）
生地巾 150cm

組成：ポリエステル100%
リピート：↕ー cm ↔6.5cm
取扱い表示：リ−30
寸法変化率：水洗い ↕−0.5% ↔ 0.0%
ドライ ↕−0.5% ↔ 0.0%
（日本製）

Style Mark

Function

プレーンシェード 60-NP804

コーディネートレース LS-NP813 P.226参照

ウォッシャブル ／ 遮 熱 ／ ミラー

LS-NP803

LS-NP804

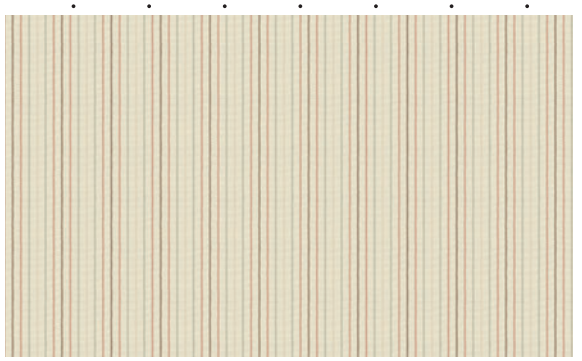

LS-NP804 （1目盛10cm）

LS-NP805・NP806

生地価格 2,200円/m²（3,300円/m）

生地巾 150cm

組成：ポリエステル100%
リピート：↕32.0cm ↔30.3cm
取扱い表示：リ−30
寸法変化率：水洗い↕ 0.0% ↔ − 0.2%
　　ドライ↕ 0.0% ↔　0.3%
（日本製）

Style Mark

Function

ダブルシェード（プレーン+プレーン）65-NP805＋NP816

コーディネートレース LS-NP814　P.227参照

ウォッシャブル ／ ミラー

LS-NP806 / レース LS-NP814

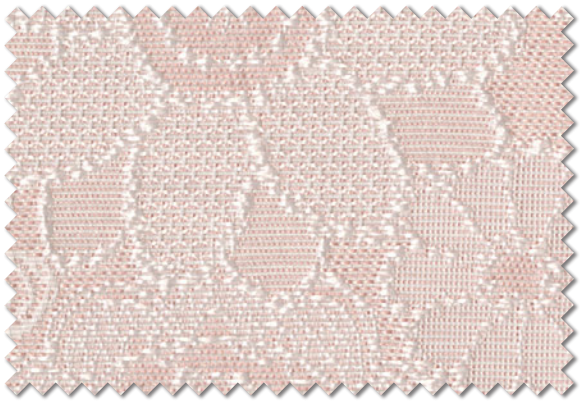

LS-NP805

LS-NP806

LS-NP806　（1目盛10cm）

LS-NP807～NP809

生地価格 2,200円/m²（3,300円/m）
生地巾 150cm

組成：ポリエステル100%
リピート：↕ー cm ↔25.0cm
取扱い表示：リ−30
寸法変化率：水洗い↕ 0.0% ↔ 0.0%
ドライ↕ 0.0% ↔ 0.0%
（日本製）

Style Mark

Function

LS-NP807 / レース LS-NP819

プレーンシェード 60-NP808

LS-NP807

LS-NP809

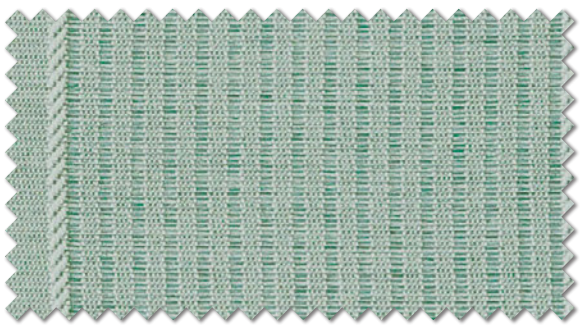

LS-NP808

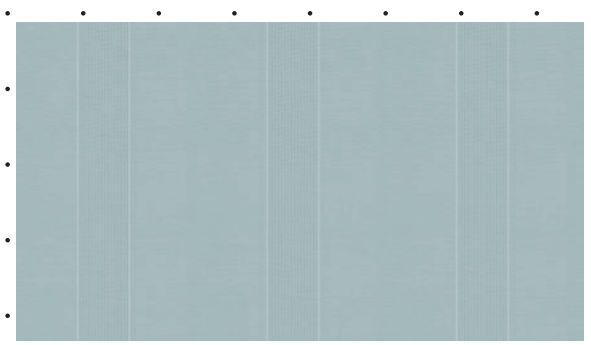

LS-NP808 （1目盛10cm）

落ち着いた色味とさりげないストライプが日常に
溶け込むドレープ。
和室にも洋室にもおすすめです。

コーディネートレース LS-NP819 P.229参照

ウォッシャブル ／ 遮 熱 ／ ミラー

UVカット率 50〜70%

プライバシー②

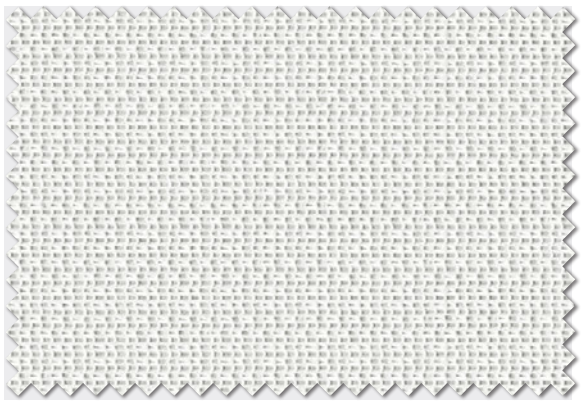

LS-NP810

ナチュラル

LS-NP810 ミラーレース

生地価格 700円/m²（1,050円/m） 生地巾 150cm

組成：ポリエステル100%
リピート：↕ー cm ↔ー cm
取扱い表示：リ−30
寸法変化率：水洗い↕−0.2% ↔−0.2% ドライ↕−0.7% ↔−0.2%
（日本製）

Style Mark

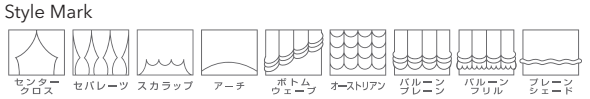

Function

LS-NP810

UVカット率 50〜70%

プライバシー②

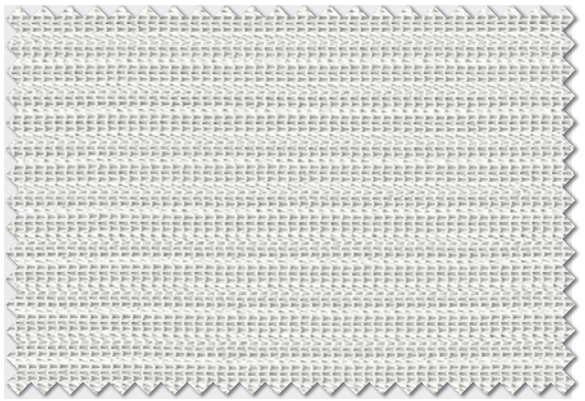

LS-NP811

ナチュラル

LS-NP811 ミラーレース

生地価格 700円/m²（1,050円/m） 生地巾 150cm

組成：ポリエステル100%
リピート：↕ー cm ↔ー cm
取扱い表示：リ−30
寸法変化率：水洗い↕−0.3% ↔−0.2% ドライ↕−0.8% ↔−0.8%
（日本製）

Style Mark

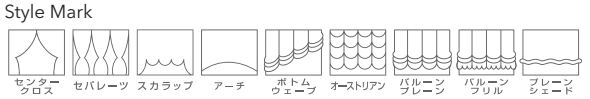

Function

LS-NP811

UVカット率 50〜70%

プライバシー②

LS-NP812

ナチュラル

LS-NP812 ミラーレース

生地価格 700円/m²（1,050円/m） 生地巾 150cm

組成：ポリエステル100%
リピート：↕ー cm ↔4.1cm
取扱い表示：リ−30
寸法変化率：水洗い↕ 0.0% ↔ − 0.2%　ドライ ↕ − 0.5% ↔ − 0.7%
（日本製）

Style Mark

Function

LS-NP812

UVカット率 50〜70%

プライバシー②

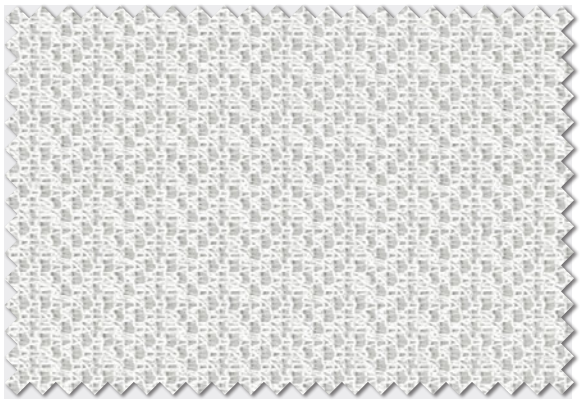

LS-NP813

ナチュラル

LS-NP813 ミラーレース

生地価格 700円/m²（1,050円/m） 生地巾 150cm

組成：ポリエステル100%
リピート：↕ー cm ↔ー cm
取扱い表示：リ−30
寸法変化率：水洗い↕ − 0.7% ↔ − 0.2%　ドライ ↕ − 0.8% ↔ − 0.8%
（日本製）

Style Mark

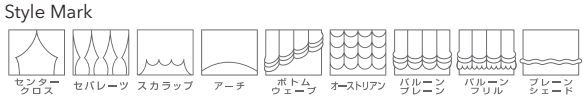

Function

LS-NP813

UVカット率 50〜70%

プライバシー③

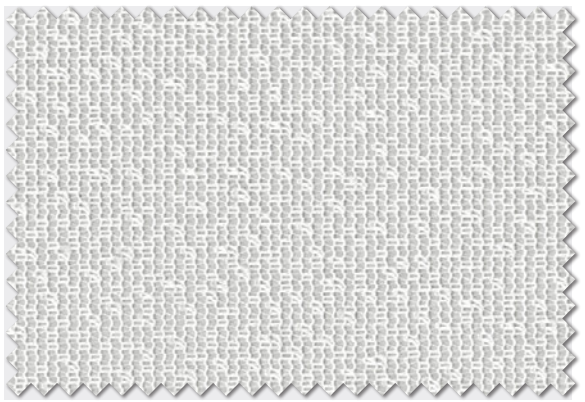

LS-NP814

ナチュラル

LS-NP814 ミラーレース

生地価格 700円/m²（1,050円/m） 生地巾 150cm

組成：ポリエステル100%
リピート：↕ー cm ↔ー cm
取扱い表示：リ−30
寸法変化率：水洗い↕ 0.0% ↔ − 0.3%　ドライ↕ − 0.3% ↔ − 0.7%
（日本製）

Style Mark

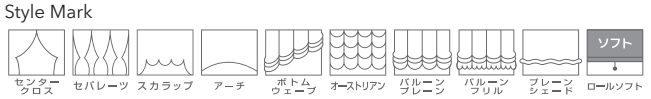

Function

LS-NP814

UVカット率 50〜70%

プライバシー①

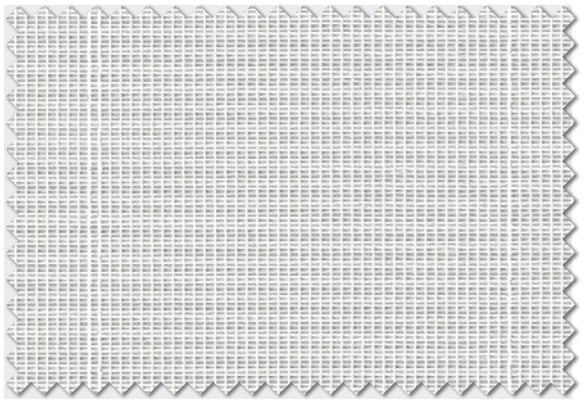

LS-NP815

ナチュラル

LS-NP815 ミラーレース

生地価格 700円/m²（1,050円/m） 生地巾 150cm

組成：ポリエステル100%
リピート：↕ー cm ↔13.7cm
取扱い表示：リ−30
寸法変化率：水洗い↕ − 0.5% ↔ 0.0%　ドライ↕ − 0.5% ↔ − 1.0%
（日本製）

Style Mark

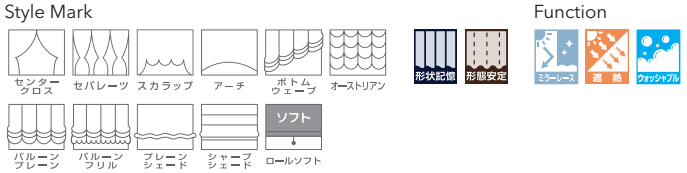

Function

LS-NP815

UVカット率 50〜70%

プライバシー②

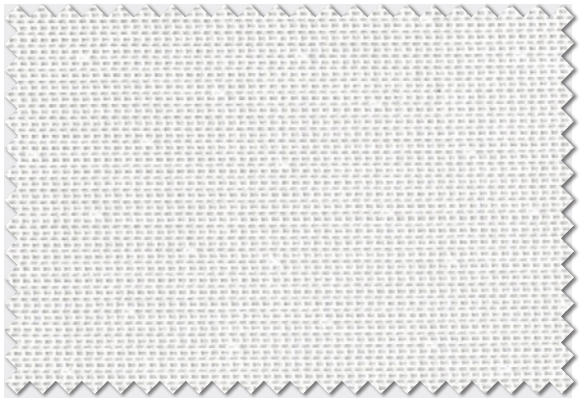

LS-NP816

ナチュラル

LS-NP816 ミラーレース

生地価格 700円/m²（1,050円/m） 生地巾 150cm

組成：ポリエステル100%
リピート：↕ー cm ↔ー cm
取扱い表示：リ−30
寸法変化率：水洗い↕−0.2% ↔ 0.0% ドライ↕ 0.0% ↔−0.5%
（日本製）

Style Mark

Function

LS-NP816

UVカット率 50〜70%

プライバシー②

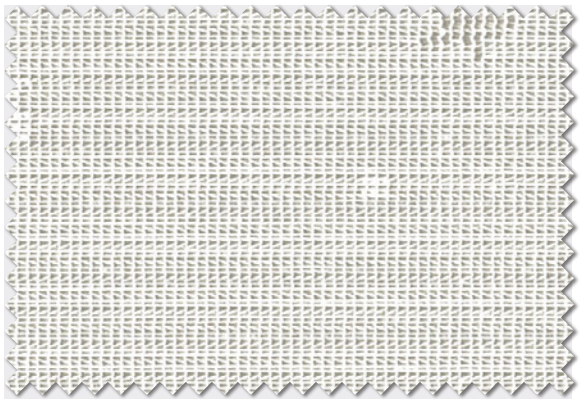

LS-NP817

ナチュラル

LS-NP817 ミラーレース

生地価格 700円/m²（1,050円/m） 生地巾 150cm

組成：ポリエステル100%
リピート：↕25.0cm ↔30.0cm
取扱い表示：リ−30
寸法変化率：水洗い↕−0.3% ↔−0.7% ドライ↕−0.7% ↔−1.0%
（日本製）

Style Mark

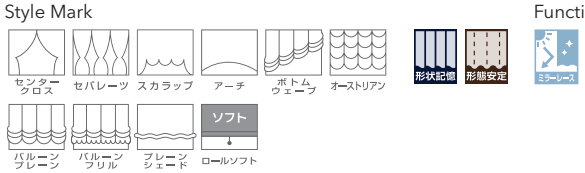

Function

LS-NP817

LS-NP819

LS-NP818・NP819 ミラーレース

生地価格 700円/m²（1,050円/m）

生地巾 150cm

組成：ポリエステル100%
リピート：↕ー cm ↔ー cm　取扱い表示：リ-30
寸法変化率：水洗い↕ 0.0% ↔ 0.5%　ドライ↕－0.8% ↔－0.8%
（日本製）

Style Mark

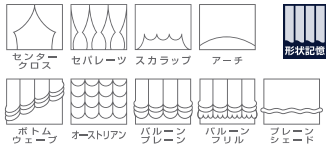

Function

UVカット率 50～70%　プライバシー②

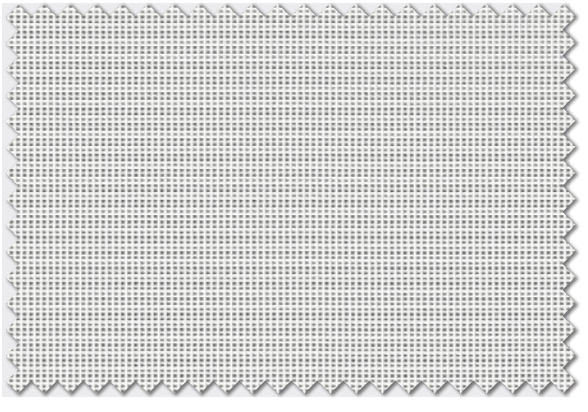

LS-NP818　ホワイト

UVカット率 50～70%　プライバシー②

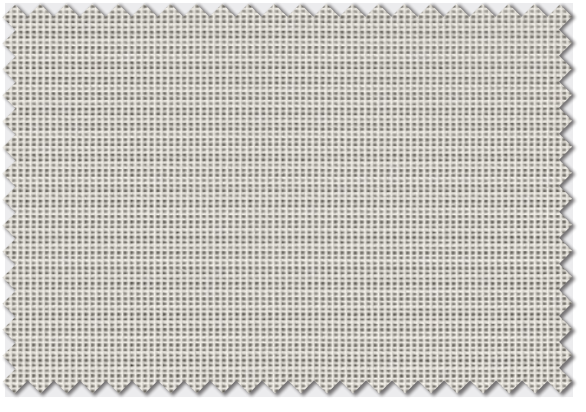

LS-NP819　ベージュ

LS-NP820

UVカット率 50〜70%　プライバシー②

LS-NP820　ホワイト

UVカット率 50〜70%　プライバシー②

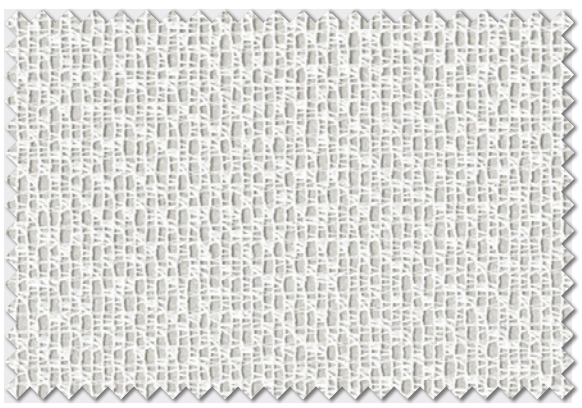

LS-NP821　ナチュラル

LS-NP820・NP821

生地価格 700円/m²（1,050円/m）
生地巾 150cm

組成：ポリエステル100%
リピート：↕— cm ↔— cm
取扱い表示：リ−30
寸法変化率：水洗い↕　0.2% ↔ −0.5%
　　ドライ↕ −0.2% ↔ −0.3%
（日本製）

Style Mark

Function

Lace

LS-62339

LS-62339

生地価格 3,960円/m²（11,500円/m）
生地巾 290cm（ヨコ使い）×18m乱

組成：ポリエステル100%
リピート：↕290.0cm ↔16.5cm　取扱い表示：リ−30
寸法変化率：水洗い↕ 0.0% ↔ 0.5%　ドライ↕ 0.0% ↔ 0.0%
（トルコ製）

※刺繍のため、裏面にカットした糸が5ミリ程度残る事があります。
　製造上の都合により、生地の反長が短くなります。

Function

形状記憶　ウォッシャブル

レギュラー縫製　　約2倍ヒダ / タッセルなし

H ＼ W	51〜100	〜150	〜200	〜250	〜300
〜120	28,300	41,700	55,100	68,500	82,000
〜140	28,800	42,400	56,100	69,700	83,400
〜160	29,200	43,100	57,000	70,900	84,800
〜180	29,700	43,900	58,000	72,100	86,300
〜200	30,200	44,600	59,000	73,300	87,700
〜220	30,800	45,400	60,000	74,700	89,300
〜240	31,300	46,100	61,000	75,900	90,700
〜260	31,500	46,500	61,500	76,500	91,400
〜270	31,500	46,500	61,500	76,500	91,400
約1.5倍ヒダ	61〜120	〜200	〜266	〜333	〜400

※巾方向を丈として使用するため、巾つなぎの必要がなく美しく仕上ります。　税抜／円

繊細なチェーンステッチをスパン糸にする事で、
ナチュラルテイストにもコーディネート。

UVカット率 〜50%未満　　プライバシー②

LS-62339＊　ナチュラル

柄部分
70cm

LS-62340

LS-62340

生地価格 4,310円/m²（12,500円/m）
生地巾 290cm（ヨコ使い）×18m乱

組成：ポリエステル100%
リピート：↕290.0cm ↔16.0cm　取扱い表示：リ−30
寸法変化率：水洗い ↕−0.5% ↔−0.3%　ドライ ↕−0.7% ↔−0.3%
（トルコ製）

Function

※製造上の都合により、生地の反長が短くなります。刺繍のため、裏面にカットした糸が5ミリ程度残る事があります。また、目よれや目ずれが生じやすいので、ご注意ください。

レギュラー縫製　　約2倍ヒダ / タッセルなし

H ＼ W	51〜100	〜150	〜200	〜250	〜300
〜120	30,400	44,800	59,200	73,600	88,100
〜140	30,900	45,500	60,200	74,800	89,500
〜160	31,300	46,200	61,100	76,000	90,900
〜180	31,800	47,000	62,100	77,200	92,400
〜200	32,300	47,700	63,100	78,400	93,800
〜220	32,900	48,500	64,100	79,800	95,400
〜240	33,400	49,200	65,100	81,000	96,800
〜260	33,600	49,600	65,600	81,600	97,500
〜270	33,600	49,600	65,600	81,600	97,500
約1.5倍ヒダ	61〜120	〜200	〜266	〜333	〜400

※巾方向を丈として使用するため、巾つなぎの必要がなく美しく仕上ります。　税抜／円

細やかなネップのナチュラルベースに極細のスパン糸で刺繍。
ふんわりした風合いが魅力。

UVカット率 〜50%未満　　プライバシー③

LS-62340　ナチュラル

柄部分
252cm

LS-62341

上品なカラーが新鮮。ボリューム感たっぷりの刺繍の花々が窓辺を飾ります。

UVカット率 ～50%未満　　プライバシー③

LS-62089 / ドレープ LS-62090

繊細なデザインが魅力のエンブロイダリー。
刺繍糸にスパン糸を用いたナチュラルエレガンス。

UVカット率 ～50%未満　　プライバシー②

LS-62341　　ベージュ

柄部分
138cm

レギュラー縫製　　約2倍ヒダ / タッセルなし

H ＼ W	51～100	～150	～200	～250	～300
～120	35,200	51,900	68,600	85,400	102,100
～140	35,700	52,600	69,600	86,600	103,500
～160	36,200	53,400	70,600	87,800	105,000
～180	36,600	54,100	71,500	89,000	106,400
～200	37,100	54,800	72,500	90,200	107,800
～220	37,700	55,600	73,600	91,500	109,400
～240	38,200	56,400	74,500	92,700	110,800
～260	38,300	56,500	74,800	92,900	111,200
～265	38,300	56,500	74,800	92,900	111,200
約1.5倍ヒダ	61～120	～200	～266	～333	～400

※巾方向を丈として使用するため、巾つなぎの必要がなく美しく仕上ります。　税抜／円

LS-62089　　ピンク

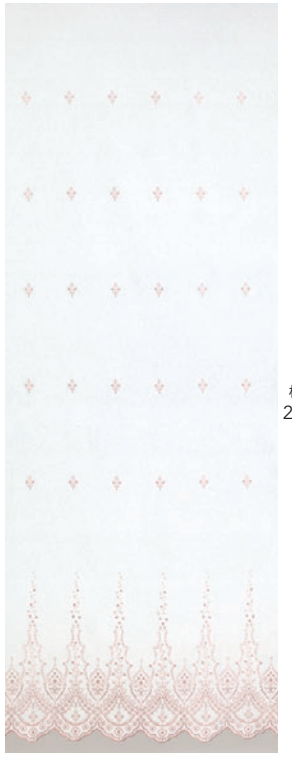

柄部分
245cm

レギュラー縫製　　約2倍ヒダ / タッセルなし

H ＼ W	51～100	～150	～200	～250	～300
～120	34,600	51,000	67,400	83,800	100,300
～140	35,100	51,700	68,400	85,000	101,700
～160	35,500	52,400	69,300	86,200	103,100
～180	36,000	53,200	70,300	87,400	104,600
～200	36,500	53,900	71,300	88,600	106,000
～220	37,100	54,700	72,300	90,000	107,600
～240	37,600	55,400	73,300	91,200	109,000
～260	37,600	55,400	73,300	91,200	109,000
約1.5倍ヒダ	61～120	～200	～266	～333	～400

※巾方向を丈として使用するため、巾つなぎの必要がなく美しく仕上ります。　税抜／円

LS-62341

生地価格 5,190円/m²（14,800円/m）　生地巾 285cm（ヨコ使い）×18m乱

組成：ポリエステル100%
リピート：↕285.0cm ↔16.0cm　取扱い表示：リ−30
寸法変化率：水洗い↕−0.7% ↔−0.3%　ドライ↕ 0.0% ↔ 0.0%
（トルコ製）

※刺繍のため、裏面にカットした糸が5ミリ程度残る事があります。
　製造上の都合により、生地の反長が短くなります。

Function　形状記憶　ウォッシャブル

LS-62089

生地価格 5,170円/m²（14,500円/m）　生地巾 280cm（ヨコ使い）×19m乱

組成：ポリエステル100%
リピート：↕280.0cm ↔16.4cm　取扱い表示：リ−30
寸法変化率：水洗い↕−0.3% ↔−0.3%　ドライ↕ 0.0% ↔ 0.0%
（トルコ製）

※製造上の都合により、生地の反長が短くなります。刺繍のため、裏面にカットした糸が
　5ミリ程度残る事があります。また、目よれや目ずれが生じやすいので、ご注意ください。

Function　形状記憶　ウォッシャブル

LS-62342

LS-62342

生地価格 5,050円/m²（14,400円/m）

生地巾 285cm（ヨコ使い）×18m乱

組成：ポリエステル100%
リピート：↕285.0cm ↔16.0cm　取扱い表示：リ−30
寸法変化率：水洗い↕ 0.0% ↔ 0.4%　ドライ↕ 0.0% ↔ 0.2%
（トルコ製）

Function

※製造上の都合により、生地の反長が短くなります。刺繍のため、裏面にカットした糸が5ミリ程度残る事があります。
また、目よれや目ずれが生じやすいので、ご注意ください。

レギュラー縫製　　約2倍ヒダ / タッセルなし

H ＼ W	51〜100	〜150	〜200	〜250	〜300
〜120	34,400	50,700	67,000	83,300	99,600
〜140	34,800	51,400	68,000	84,500	101,100
〜160	35,300	52,100	68,900	85,700	102,500
〜180	35,800	52,800	69,900	86,900	104,000
〜200	36,300	53,600	70,800	88,100	105,400
〜220	36,900	54,400	71,900	89,400	107,000
〜240	37,400	55,100	72,900	90,600	108,400
〜260	37,500	55,200	73,100	90,900	108,800
〜265	37,500	55,200	73,100	90,900	108,800
約1.5倍ヒダ	61〜120	〜200	〜266	〜333	〜400

※巾方向を丈として使用するため、巾つなぎの必要がなく美しく仕上ります。　税抜／円

刺繍糸にラメ糸を巻きつけた上品な光沢感とカラー。

UVカット率 〜50%未満　　プライバシー②

LS-62342　ピンク

LS-62343

LS-62343

生地価格 4,370円/m²（12,700円/m）
生地巾 290cm（ヨコ使い）×19m乱

組成：ポリエステル100%
リピート：↕290.0cm ↔5.4cm　取扱い表示：リ−30
寸法変化率：水洗い↕ 0.3% ↔ − 0.7%　ドライ↕ − 0.8% ↔ − 0.7%
（トルコ製）

Function

※製造上の都合により、生地の反長が短くなります。刺繍のため、裏面にカットした糸が5ミリ程度残る事があります。
また、目よれや目ずれが生じやすいので、ご注意ください。

レギュラー縫製　　約2倍ヒダ / タッセルなし

H ＼ W	51〜100	〜150	〜200	〜250	〜300
〜120	30,800	45,400	60,000	74,700	89,300
〜140	31,300	46,100	61,000	75,900	90,700
〜160	31,800	46,900	62,000	77,100	92,200
〜180	32,200	47,600	62,900	78,300	93,600
〜200	32,700	48,300	63,900	79,500	95,000
〜220	33,300	49,100	65,000	80,800	96,600
〜240	33,800	49,900	65,900	82,000	98,000
〜260	34,000	50,200	66,400	82,600	98,800
〜270	34,000	50,200	66,400	82,600	98,800
約1.5倍ヒダ	61〜120	〜200	〜266	〜333	〜400

※巾方向を丈として使用するため、巾つなぎの必要がなく美しく仕上ります。　税抜／円

マクラメを裾にあしらったエンブロイダリーが、
クラシックな雰囲気を豪華に演出。

UVカット率 〜50%未満　　プライバシー②

LS-62343　ナチュラル

LS-62344

アクセサリーのようなボリューム感のあるステッチ。柄と無地のバランスが軽快な装い。

UVカット率 50〜70%　　プライバシー②

LS-62344　　ナチュラル

レギュラー縫製　　約2倍ヒダ / タッセルなし

H ＼ W	51〜100	〜150	〜200	〜250	〜300
〜120	31,400	46,300	61,300	76,200	91,100
〜140	31,900	47,100	62,200	77,400	92,500
〜160	32,400	47,800	63,200	78,600	94,000
〜180	32,900	48,500	64,100	79,800	95,400
〜200	33,300	49,200	65,100	81,000	96,900
〜220	33,900	50,100	66,200	82,300	98,400
〜240	34,400	50,800	67,100	83,500	99,900
〜260	34,400	50,800	67,100	83,500	99,900
約1.5倍ヒダ	61〜120	〜200	〜266	〜333	〜400

※巾方向を丈として使用するため、巾つなぎの必要がなく美しく仕上ります。　　税抜／円

LS-62344

生地価格 4,640円/m²（13,000円/m）　生地巾 280cm（ヨコ使い）×18m乱

組成：ポリエステル100%
リピート：↕280.0cm ↔7.7cm　取扱い表示：リ−30
寸法変化率：水洗い↕−0.1% ↔−0.6%　ドライ↕−0.5% ↔−0.8%
（トルコ製）

Function

※製造上の都合により、生地の反長が短くなります。刺繍のため、裏面にカットした糸が5ミリ程度残る事があります。
また、目よれや目ずれが生じやすいので、ご注意ください。

LS-62083

アクセントでボーラー刺繍を入れ、華美過ぎないシンプルなデザインです。

UVカット率 〜50%未満　　プライバシー②

LS-62083＊　　ナチュラル

レギュラー縫製　　約2倍ヒダ / タッセルなし

H ＼ W	51〜100	〜150	〜200	〜250	〜300
〜120	23,400	34,600	45,700	56,800	67,900
〜140	23,900	35,300	46,600	58,000	69,400
〜160	24,400	36,000	47,600	59,200	70,800
〜180	24,900	36,700	48,600	60,400	72,200
〜200	25,400	37,400	49,500	61,600	73,700
〜220	26,000	38,300	50,600	62,900	75,200
〜240	26,400	39,000	51,600	64,100	76,700
〜260	26,700	39,400	52,000	64,700	77,400
〜270	26,700	39,400	52,000	64,700	77,400
約1.5倍ヒダ	61〜120	〜200	〜266	〜333	〜400

※巾方向を丈として使用するため、巾つなぎの必要がなく美しく仕上ります。　　税抜／円

LS-62083

生地価格 3,170円/m²（9,200円/m）　生地巾 290cm（ヨコ使い）×18m乱

組成：ポリエステル100%
リピート：↕290.0cm ↔5.5cm　取扱い表示：リ−30
寸法変化率：水洗い↕ 0.0% ↔ 0.0%　ドライ↕ 0.0% ↔−0.2%
（トルコ製）

Function

※刺繍のため、裏面にカットした糸が5ミリ程度残る事があります。
製造上の都合により、生地の反長が短くなります。

LS-62345

フィルムの意匠糸が美しくきらめく、繊細なデザインです。

UVカット率 50〜70%　　プライバシー②

LS-62345　ナチュラル

柄部分
265cm

レギュラー縫製　　約2倍ヒダ / タッセルなし

H ＼ W	51〜100	〜150	〜200	〜250	〜300
〜120	27,200	40,100	53,100	66,000	78,900
〜140	27,700	40,900	54,000	67,200	80,300
〜160	28,200	41,600	55,000	68,400	81,800
〜180	28,700	42,300	55,900	69,600	83,200
〜200	29,100	43,000	56,900	70,800	84,700
〜220	29,700	43,900	58,000	72,100	86,200
〜240	30,200	44,600	58,900	73,300	87,700
〜260	30,200	44,600	58,900	73,300	87,700
約1.5倍ヒダ	61〜120	〜200	〜266	〜333	〜400

※巾方向を丈として使用するため、巾つなぎの必要がなく美しく仕上ります。　税抜／円

LS-62345

生地価格 3,920円/m²（11,000円/m）　生地巾 280cm（ヨコ使い）×18m乱

組成：ポリエステル100%
リピート：↕280.0cm ↔10.5cm　取扱い表示：エ−17
寸法変化率：水洗い↕ 0.0% ↔ 0.0%　ドライ↕ 0.0% ↔ 0.0%
（トルコ製）

形状記憶

※刺繍のため、裏面にカットした糸が5ミリ程度残る事があります。
　製造上の都合により、生地の反長が短くなります。

シンプルでコーディネートのしやすいデザイン。お求めやすい価格も魅力です。

UVカット率 〜50%未満　　プライバシー②

LS-62346　ベージュ

柄部分
271cm

レギュラー縫製　　約2倍ヒダ / タッセルなし

H ＼ W	51〜100	〜150	〜200	〜250	〜300
〜120	24,700	36,400	48,100	59,900	71,600
〜140	25,200	37,100	49,100	61,100	73,000
〜160	25,700	37,900	50,100	62,300	74,500
〜180	26,100	38,600	51,000	63,500	75,900
〜200	26,600	39,300	52,000	64,700	77,300
〜220	27,200	40,100	53,100	66,000	78,900
〜240	27,700	40,900	54,000	67,200	80,300
〜260	27,700	40,900	54,000	67,200	80,300
約1.5倍ヒダ	61〜120	〜200	〜266	〜333	〜400

※巾方向を丈として使用するため、巾つなぎの必要がなく美しく仕上ります。　税抜／円

LS-62346

生地価格 3,500円/m²（9,800円/m）　生地巾 280cm（ヨコ使い）×18m乱

組成：ポリエステル100%
リピート：↕280.0cm ↔24.5cm　取扱い表示：エ−17
寸法変化率：水洗い↕ 0.0% ↔ 0.0%　ドライ↕ 0.0% ↔ 0.0%
（トルコ製）

形状記憶

※製造上の都合により、生地の反長が短くなります。
　刺繍のため、裏面にカットした糸が5ミリ程度残る事があります。また、目よれや目ずれが生じやすいので、ご注意ください。

LS-62347

LS-62347

生地価格 3,250円/m²（9,100円/m）
生地巾 280cm（ヨコ使い）×18m乱

組成：ポリエステル100%
リピート：↕280.0cm ↔21.0cm　取扱い表示：リ−30
寸法変化率：水洗い↕ 0.0% ↔ 0.0%　ドライ↕ 0.0% ↔ 0.0%
（トルコ製）

※刺繍のため、裏面にカットした糸が5ミリ程度残る事があります。
　製造上の都合により、生地の反長が短くなります。

Function

形状記憶　ウォッシャブル

レギュラー縫製　約2倍ヒダ / タッセルなし

H ＼ W	51〜100	〜150	〜200	〜250	〜300
〜120	23,200	34,300	45,300	56,300	67,300
〜140	23,700	35,000	46,200	57,500	68,800
〜160	24,200	35,700	47,200	58,700	70,200
〜180	24,700	36,400	48,200	59,900	71,600
〜200	25,200	37,100	49,100	61,100	73,100
〜220	25,800	38,000	50,200	62,400	74,600
〜240	26,200	38,700	51,200	63,600	76,100
〜260	26,200	38,700	51,200	63,600	76,100
約1.5倍ヒダ	61〜120	〜200	〜266	〜333	〜400

※巾方向を丈として使用するため、巾つなぎの必要がなく美しく仕上ります。　税抜／円

クラシックでエレガントなデザインは、上質で美しい存在感が魅力。

UVカット率 50〜70%　プライバシー②

LS-62347　ナチュラル

柄部分
62cm

LS-62348

LS-62348

生地価格 3,790円/m²（11,000円/m）
生地巾 290cm（ヨコ使い）×18m乱

組成：ポリエステル100%
リピート：↕290.0cm ↔15.7cm　取扱い表示：リ−30
寸法変化率：水洗い↕−0.2% ↔−0.3%　ドライ↕−0.2% ↔−0.2%
（トルコ製）

※製造上の都合により、生地の反長が短くなります。刺繍のため、裏面にカットした糸が5ミリ程度残る事があります。また、目よれや目ずれが生じやすいので、ご注意ください。

Function
形状記憶　UVカット　ウォッシャブル

レギュラー縫製　　約2倍ヒダ / タッセルなし

H ＼ W	51〜100	〜150	〜200	〜250	〜300
〜120	27,200	40,100	53,100	66,000	78,900
〜140	27,700	40,900	54,000	67,200	80,300
〜160	28,200	41,600	55,000	68,400	81,800
〜180	28,700	42,300	55,900	69,600	83,200
〜200	29,100	43,000	56,900	70,800	84,700
〜220	29,700	43,900	58,000	72,100	86,200
〜240	30,200	44,600	58,900	73,300	87,700
〜260	30,500	44,900	59,400	73,900	88,400
〜270	30,500	44,900	59,400	73,900	88,400
約1.5倍ヒダ	61〜120	〜200	〜266	〜333	〜400

※巾方向を丈として使用するため、巾つなぎの必要がなく美しく仕上ります。　税抜／円

ドレープに合わせやすい、シャンパンゴールドのラメ糸が上品な総柄です。

UVカット率 70%以上　　プライバシー②

LS-62348　ナチュラル

柄部分
265cm

LS-62349

LS-62350

ステッチのシルエットが窓辺に揺れる、ファッショナブルなデザインのエンブロイダリー。

UVカット率 ～50%未満　プライバシー③

LS-62349　ナチュラル

柄部分
274cm

レギュラー縫製　約2倍ヒダ / タッセルなし

H ＼ W	51～100	～150	～200	～250	～300
～120	25,100	37,000	49,000	60,900	72,800
～140	25,600	37,800	49,900	62,100	74,200
～160	26,100	38,500	50,900	63,300	75,700
～180	26,600	39,200	51,800	64,500	77,100
～200	27,000	39,900	52,800	65,700	78,600
～220	27,600	40,800	53,900	67,000	80,100
～240	28,100	41,500	54,800	68,200	81,600
～260	28,100	41,500	54,800	68,200	81,600
約1.5倍ヒダ	61～120	～200	～266	～333	～400

※巾方向を丈として使用するため、巾つなぎの必要がなく美しく仕上ります。　税抜／円

UVカット率 ～50%未満　プライバシー②

LS-62350　ナチュラル

柄部分
45cm

レギュラー縫製　約2倍ヒダ / タッセルなし

H ＼ W	51～100	～150	～200	～250	～300
～120	29,300	43,200	57,200	71,100	85,000
～140	29,800	44,000	58,100	72,300	86,400
～160	30,300	44,700	59,100	73,500	87,900
～180	30,800	45,400	60,000	74,700	89,300
～200	31,200	46,100	61,000	75,900	90,800
～220	31,800	47,000	62,100	77,200	92,300
～240	32,300	47,700	63,000	78,400	93,800
～260	32,600	48,000	63,500	79,000	94,500
～270	32,600	48,000	63,500	79,000	94,500
約1.5倍ヒダ	61～120	～200	～266	～333	～400

※巾方向を丈として使用するため、巾つなぎの必要がなく美しく仕上ります。　税抜／円

LS-62349

生地価格 3,570円/m²（10,000円/m）　生地巾 280cm（ヨコ使い）×19m乱

組成：ポリエステル100%
リピート：↕280.0cm ↔21.5cm　取扱い表示：エ−17
寸法変化率：水洗い↕ 0.0% ↔ 0.0%　ドライ↕ 0.0% ↔ 0.0%
（トルコ製）

形状記憶

※製造上の都合により、生地の反長が短くなります。刺繍のため、裏面にカットした糸が5ミリ程度残る事があります。
また、目よれや目ずれが生じやすいので、ご注意ください。

LS-62350

生地価格 4,130円/m²（12,000円/m）　生地巾 290cm（ヨコ使い）×18m乱

組成：ポリエステル100%
リピート：↕290.0cm ↔10.5cm　取扱い表示：リ−30
寸法変化率：水洗い↕−0.3% ↔ 0.0%　ドライ↕−0.2% ↔−0.2%
（トルコ製）

Function
ウォッシャブル

※製造上の都合により、生地の反長が短くなります。刺繍のため、裏面にカットした糸が
5ミリ程度残る事があります。また、目よれや目ずれが生じやすいので、ご注意ください。

フラットカーテン LS-62062 / ドレープ LS-62162

ウェーブ状のプリーツ加工を施したケースメントは、一枚掛けもおすすめです。

UVカット率 50〜70%　　プライバシー②

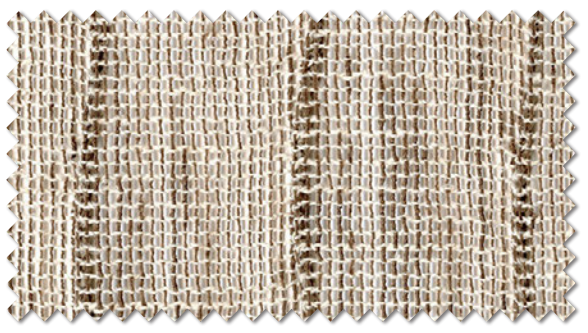

LS-62062＊　ブラウン

レギュラー縫製　約2倍ヒダ / タッセルなし

H ＼ W	51〜100	〜150	〜200	〜250	〜300
〜120	29,300	43,200	57,200	71,100	85,000
〜140	29,800	44,000	58,100	72,300	86,400
〜160	30,300	44,700	59,100	73,500	87,900
〜180	30,800	45,400	60,000	74,700	89,300
〜200	31,200	46,100	61,000	75,900	90,800
〜220	31,800	47,000	62,100	77,200	92,300
〜240	32,300	47,700	63,000	78,400	93,800
〜260	32,800	48,400	64,000	79,600	95,200
約1.5倍ヒダ	61〜120	〜200	〜266	〜333	〜400

※巾方向を丈として使用するため、巾つなぎの必要がなく美しく仕上ります。　税抜／円

LS-62062

生地価格 4,000円/m²（12,000円/m）　生地巾 300cm（ヨコ使い）

組成：ポリエステル100%
リピート：↕ー cm ↔6.0cm　取扱い表示：リ−30
寸法変化率：水洗い↕ 0.3% ↔ 0.0%　ドライ↕−0.2% ↔−2.8%
（トルコ製）

Function

※素材の特性上、生地表面にネップまたはフシ糸がでる事があります。加工の特性上、伸縮する場合があります。

フラットカーテン LS-62063 / LS-62159 / タッセル 62702T

ゆらぐ糸に浮かび上がる花のモチーフ。シックモダンな空間を引き立てます。

UVカット率 50〜70%　　プライバシー①

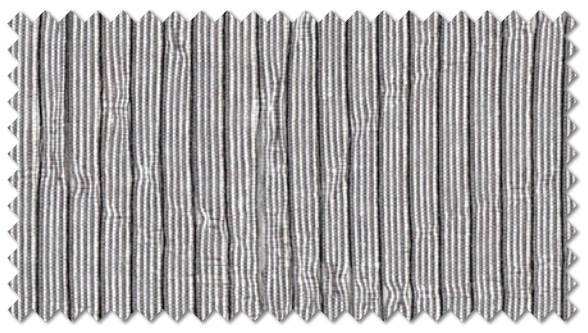

LS-62063＊　ブラック

LS-62063　（1目盛10cm）

レギュラー縫製　約2倍ヒダ / タッセルなし

H ＼ W	51〜100	〜150	〜200	〜250	〜300
〜120	33,100	48,800	64,500	80,300	96,000
〜140	33,600	49,500	65,500	81,500	97,400
〜160	34,100	50,300	66,500	82,700	98,900
〜180	34,500	51,000	67,400	83,900	100,300
〜200	35,000	51,700	68,400	85,100	101,700
〜220	35,600	52,500	69,500	86,400	103,300
〜240	36,100	53,300	70,400	87,600	104,700
〜260	36,600	54,000	71,400	88,800	106,200
約1.5倍ヒダ	61〜120	〜200	〜266	〜333	〜400
フラット約1倍ヒダ	91〜160	〜260	〜360	〜460	〜560

※巾方向を丈として使用するため、巾つなぎの必要がなく美しく仕上ります。　税抜／円

LS-62063

生地価格 4,600円/m²（13,800円/m）　生地巾 300cm（ヨコ使い）

組成：ポリエステル100%
リピート：↕58.0cm ↔65.0cm　取扱い表示：リ−30
寸法変化率：水洗い↕−0.3% ↔−0.2%　ドライ↕ 0.0% ↔−0.5%
（トルコ製）

Function

※分繊糸の特性上張りが強くプリーツ性が劣ります。また、目よれや目ずれが生じやすいので、ご注意ください。
製法上表面に細かなシワが生じます。

LS-62064

素材感たっぷりの大胆なチェックです。
心地よい落ち着きのあるカラーが特長です。

UVカット率 50～70%

プライバシー①

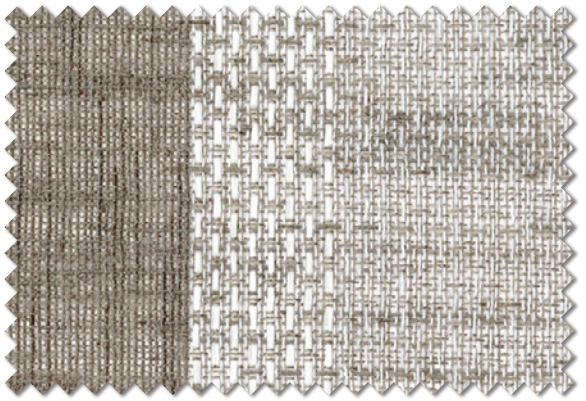

LS-62064＊ グレー

LS-62064 （1目盛10cm）

LS-62064

生地価格 3,460円/m²（10,400円/m）

生地巾 300cm（ヨコ使い）

組成：ポリエステル100%
リピート：↕300.0cm ↔90.0cm
取扱い表示：リ−30
寸法変化率：水洗い ↕－0.3% ↔－0.2%
ドライ ↕－0.3% ↔－0.2%
（トルコ製）

Style Mark

プレーンシェード

Function

形状記憶 ウォッシャブル

※横並びの柄のため、縫製の際目曲がりが生じる事があります。

レギュラー縫製 約2倍ヒダ / タッセルなし

H ＼ W	51～100	～150	～200	～250	～300
～120	26,000	38,300	50,600	62,900	75,200
～140	26,400	39,000	51,600	64,100	76,700
～160	26,900	39,700	52,500	65,300	78,100
～180	27,400	40,400	53,500	66,500	79,600
～200	27,900	41,200	54,400	67,700	81,000
～220	28,500	42,000	55,500	69,000	82,600
～240	29,000	42,700	56,500	70,200	84,000
～260	29,400	43,400	57,400	71,400	85,400
約1.5倍ヒダ	61～120	～200	～266	～333	～400

※巾方向を丈として使用するため、巾つなぎの必要がなく美しく仕上ります。 税抜／円

プレーンシェード ドラム式 / style no.60

H ＼ W	30～45	～90	～140	～190	～240
50～100	40,500	44,000	48,600	52,100	56,800
～140	41,400	45,000	49,700	53,400	58,300
～180	42,200	45,900	50,900	54,600	59,700
～220	43,100	46,800	52,000	55,800	61,200
～260	43,900	47,700	53,200	57,100	62,600
～280	44,700	48,700	54,300	58,300	64,100

※ドラム式=仕上り巾39cm以下の場合、仕上り丈は200cmまで。 税抜／円
※コード式価格=ドラム式価格−3,000円
※上記以外の寸法は別冊「お仕立上り価格表」をご覧ください。

LS-62001 / ドレープ LS-62161

フラットカーテン LS-62006 / ドレープ LS-NP769

裾の空き羽織りにクラフト感が漂う、シンプルなデザインの上質なレースです。

UVカット率 ～50%未満　　プライバシー②

LS-62001＊　ベージュ

柄部分
100cm

レギュラー縫製　　約2倍ヒダ / タッセルなし

H ＼ W	51～100	～150	～200	～250	～300
～120	28,900	42,600	56,300	70,100	83,800
～140	29,400	43,300	57,300	71,300	85,200
～160	29,900	44,100	58,300	72,500	86,700
～180	30,300	44,800	59,200	73,700	88,100
～200	30,800	45,500	60,200	74,900	89,500
～220	31,400	46,300	61,300	76,200	91,100
～240	31,900	47,100	62,200	77,400	92,500
～260	32,400	47,800	63,200	78,600	94,000
約1.5倍ヒダ	61～120	～200	～266	～333	～400

※巾方向を丈として使用するため、巾つなぎの必要がなく美しく仕上ります。　税抜／円

LS-62001

生地価格 3,930円/m²（11,800円/m）　生地巾 300cm（ヨコ使い）

組成：ポリエステル100%
リピート：↕300.0cm ↔ ー cm　取扱い表示：リ-30
寸法変化率：水洗い↕ 0.0% ↔ - 0.3%　ドライ↕ 0.0% ↔ 0.0%
（トルコ製）

※素材の特性上、生地表面にネップまたはフシ糸がでる事があります。
　柄部分の糸のとめを少なくしていますので引っ掛けないようご注意ください、

Function

ウォッシャブル

空間に馴染む、心地よい白さ。一枚掛けもおすすめの程よい生地厚です。

UVカット率 70%以上　　プライバシー①

LS-62006＊　ホワイト

レギュラー縫製　　約2倍ヒダ / タッセルなし

H ＼ W	51～100	～150	～200	～250	～300
～120	26,000	38,300	50,600	62,900	75,200
～140	26,400	39,000	51,600	64,100	76,700
～160	26,900	39,700	52,500	65,300	78,100
～180	27,400	40,400	53,500	66,500	79,600
～200	27,900	41,200	54,400	67,700	81,000
～220	28,500	42,000	55,500	69,000	82,600
～240	29,000	42,700	56,500	70,200	84,000
～260	29,400	43,400	57,400	71,400	85,400
約1.5倍ヒダ	61～120	～200	～266	～333	～400

※巾方向を丈として使用するため、巾つなぎの必要がなく美しく仕上ります。　税抜／円

LS-62006

生地価格 3,460円/m²（10,400円/m）　生地巾 300cm（ヨコ使い）

組成：ポリエステル100%
リピート：↕ー cm ↔7.5cm　取扱い表示：リ-30
寸法変化率：水洗い↕0.0% ↔ - 0.2%　ドライ↕ 0.0% ↔ 0.0%
（トルコ製）

※意匠糸のとめを少なくしていますので経糸を引っ掛けないようご注意ください。

Function

UVカット　ウォッシャブル

LS-62351

人気のサークルモチーフを巧みに織り上げ、
バックカットの技法で浮き立たせました。

UVカット率 ～50%未満

プライバシー②

LS-62351　グリーン

LS-62351　（1目盛10cm）

LS-62351

生地価格 4,000円/m²（12,000円/m）

生地巾 300cm（ヨコ使い）

組成：ポリエステル100%
リピート：↕20.0cm ↔40.0cm
取扱い表示：リ−30
寸法変化率：水洗い↕−0.3% ↔ 0.0%
　　ドライ↕ 0.0% ↔ 0.0%
（トルコ製）

※分繊糸の特性上張りが強くプリーツ性が劣ります。
　また、目よれや目ずれが生じやすいので、ご注意ください。

Style Mark

Function

レギュラー縫製　約2倍ヒダ / タッセルなし

H ＼ W	51～100	～150	～200	～250	～300
～120	29,300	43,200	57,200	71,100	85,000
～140	29,800	44,000	58,100	72,300	86,400
～160	30,300	44,700	59,100	73,500	87,900
～180	30,800	45,400	60,000	74,700	89,300
～200	31,200	46,100	61,000	75,900	90,800
～220	31,800	47,000	62,100	77,200	92,300
～240	32,300	47,700	63,000	78,400	93,800
～260	32,800	48,400	64,000	79,600	95,200
約1.5倍ヒダ	61～120	～200	～266	～333	～400

※巾方向を丈として使用するため、巾つなぎの必要がなく美しく仕上ります。　税抜／円

プレーンシェード　ドラム式 / style no.60

H ＼ W	30～45	～90	～140	～190	～240
50～100	25,700	29,600	34,100	38,000	42,700
～140	30,800	34,700	39,400	43,300	48,200
～180	35,900	39,700	44,700	48,500	53,700
～220	41,000	44,800	50,000	53,800	59,200
～260	46,000	49,800	55,200	59,100	64,600
～280	51,100	54,900	60,500	64,300	70,100

※ドラム式=仕上り巾39cm以下の場合、仕上り丈は200cmまで。　税抜／円
※コード式価格=ドラム式価格−3,000円
※上記以外の寸法は別冊「お仕立上り価格表」をご覧ください。

ナチュラルなベースにモール糸のバックカットがモダンです。
一枚掛けでも、無地とコーディネートしても。

UVカット率 50〜70%　　プライバシー①

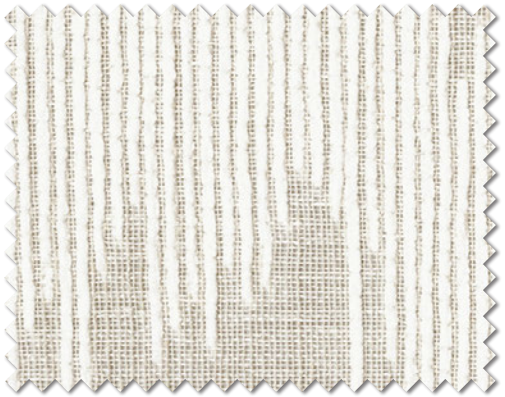

LS-62021　グレージュ

LS-62021

LS-62021

生地価格 4,530円/m²（13,600円/m）

生地巾 300cm（ヨコ使い）

Function

組成：ポリエステル100%
リピート：↕19.3cm ↔33.3cm
取扱い表示：リ−30
寸法変化率：水洗い ↕−0.2% ↔−0.3%
　　ドライ ↕−0.2% ↔−0.2%
（トルコ製）

※素材の特性上、生地表面にネップまたはフシ糸がでる事があります。
　デリケートな商品のため、表面の糸がほつれることがあります。お取り扱いにはご注意ください。

レギュラー縫製　　約2倍ヒダ / タッセルなし

H ＼ W	51〜100	〜150	〜200	〜250	〜300
〜120	32,700	48,200	63,700	79,200	94,800
〜140	33,200	48,900	64,700	80,400	96,200
〜160	33,600	49,600	65,600	81,600	97,600
〜180	34,100	50,400	66,600	82,800	99,100
〜200	34,600	51,100	67,600	84,000	100,500
〜220	35,200	51,900	68,600	85,400	102,100
〜240	35,700	52,600	69,600	86,600	103,500
〜260	36,200	53,400	70,600	87,800	105,000
約1.5倍ヒダ	61〜120	〜200	〜266	〜333	〜400

※巾方向を丈として使用するため、巾つなぎの必要がなく美しく仕上ります。　税抜／円

LS-62002

麻のような素材感を追求した、シンプルなストライプ。ベーシックな2配色です。

UVカット率 50〜70%　プライバシー①

LS-62002＊ ナチュラル

UVカット率 50〜70%　プライバシー①

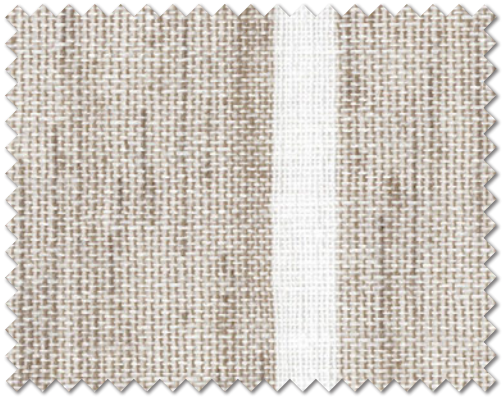

LS-62003＊ グレージュ

LS-62003

LS-62002・62003

生地価格 3,110円/m²（9,200円/m）

生地巾 295cm（ヨコ使い）

組成：ポリエステル100%
リピート：↕ー cm ↔9.0cm
取扱い表示：リ−30
寸法変化率：水洗い↕ 0.7% ↔ − 0.2%
ドライ↕ − 0.8% ↔ − 0.3%
（トルコ製）

Style Mark

プレーンシェード

Function

ウォッシャブル

※素材の特性上、生地表面にネップまたはフシ糸がでる事があります。

レギュラー縫製　約2倍ヒダ / タッセルなし

H ＼ W	51〜100	〜150	〜200	〜250	〜300
〜120	23,400	34,600	45,700	56,800	67,900
〜140	23,900	35,300	46,600	58,000	69,400
〜160	24,400	36,000	47,600	59,200	70,800
〜180	24,900	36,700	48,600	60,400	72,200
〜200	25,400	37,400	49,500	61,600	73,700
〜220	26,000	38,300	50,600	62,900	75,200
〜240	26,400	39,000	51,600	64,100	76,700
〜255	26,800	39,500	52,300	65,000	77,800
約1.5倍ヒダ	61〜120	〜200	〜266	〜333	〜400

※巾方向を丈として使用するため、巾つなぎの必要がなく美しく仕上ります。　税抜／円

プレーンシェード　ドラム式 / style no.60

H ＼ W	30〜45	〜90	〜140	〜190	〜240
50〜100	22,800	26,700	31,200	35,200	39,900
〜140	26,900	30,800	35,500	39,500	44,500
〜180	30,900	34,900	39,900	43,800	49,000
〜220	35,100	39,000	44,200	48,200	53,500
〜260	39,100	43,100	48,500	52,500	58,000
〜275	43,200	47,200	52,800	56,800	62,600

※ドラム式=仕上り巾39cm以下の場合、仕上り丈は200cmまで。　税抜／円
※コード式価格=ドラム式価格−3,000円
※上記以外の寸法は別冊「お仕立上り価格表」をご覧ください。

麻混のナチュラルな裾ボーダー柄。
シンプルで洗練されたデザインです。

UVカット率 50〜70%　　プライバシー①

LS-62007　ホワイト

UVカット率 50〜70%　　プライバシー①

LS-62008　ブラウン

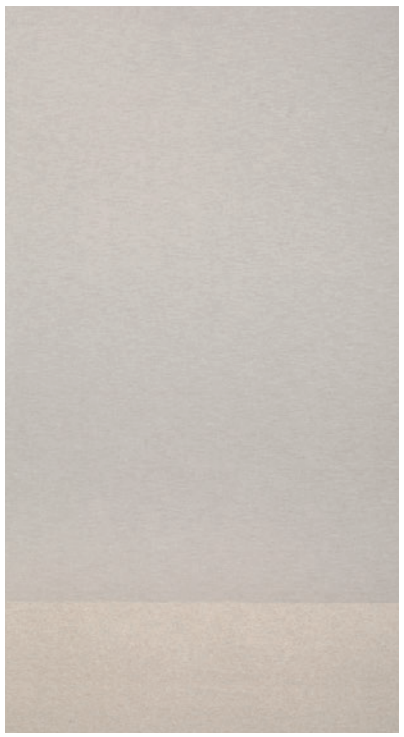

柄部分 53cm

LS-62008

ウエイトテープ巻きロック加工 LS-62007

LS-62007・62008

生地価格 3,460円/m²（10,400円/m）

生地巾 300cm（ヨコ使い）×25m乱

Function

組成：タテ ポリエステル100%
　　ヨコ ポリエステル81% リネン19%
リピート：↕ー cm ↔ー cm
取扱い表示：リ−30
寸法変化率：水洗い↕−0.2% ↔−0.4%　ドライ↕−0.3% ↔−0.3%
（トルコ製）

※製造上の都合により、生地の反長が短くなります。天然素材の特性上、素材固有の匂いが多少あります。
また、糸の繋ぎや溜りの部分があります。天然素材の特性上、見本帳掲載の現品生地と色の差異が生じる場合があります。

レギュラー縫製　　約2倍ヒダ / タッセルなし

H ＼ W	51〜100	〜150	〜200	〜250	〜300
〜120	26,000	38,300	50,600	62,900	75,200
〜140	26,400	39,000	51,600	64,100	76,700
〜160	26,900	39,700	52,500	65,300	78,100
〜180	27,400	40,400	53,500	66,500	79,600
〜200	27,900	41,200	54,400	67,700	81,000
〜220	28,500	42,000	55,500	69,000	82,600
〜240	29,000	42,700	56,500	70,200	84,000
〜260	29,400	43,400	57,400	71,400	85,400
約1.5倍ヒダ	61〜120	〜200	〜266	〜333	〜400

※巾方向を丈として使用するため、巾つなぎの必要がなく美しく仕上ります。　税抜／円

麻の持つ素材感を楽しむボイルです。

UVカット率 50〜70%　　プライバシー②

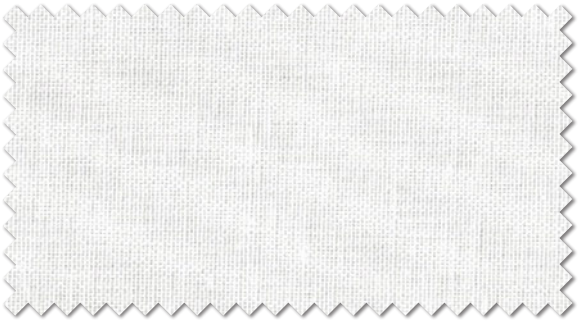

LS-62352　ナチュラル

UVカット率 50〜70%　　プライバシー②

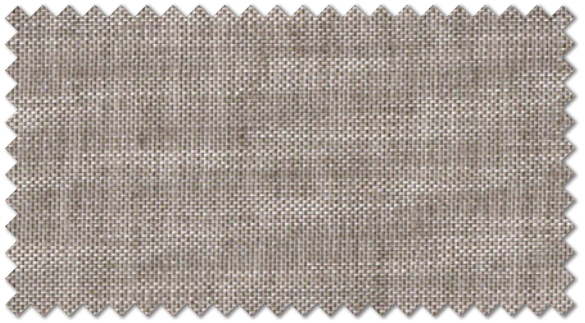

LS-62353　ブラウン

トップレース LS-62352＋62353

LS-62353

LS-62352・62353

生地価格 3,150円/m²（9,300円/m）

生地巾 295cm（ヨコ使い）

組成：ポリエステル91%　リネン9%
リピート：↕ー cm ↔ー cm
取扱い表示：リ−30
寸法変化率：水洗い ↕−0.2% ↔　0.0%
　　ドライ ↕−0.2% ↔−0.2%
（トルコ製）

※天然素材の特性上、素材固有の匂いが多少あります。
　また、糸の繋ぎや溜りの部分があります。

Style Mark

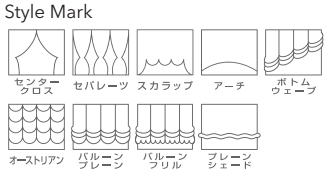

Function

レギュラー縫製

約2倍ヒダ / タッセルなし

H ＼ W	51〜100	〜150	〜200	〜250	〜300
〜120	23,700	34,900	46,100	57,300	68,500
〜140	24,100	35,600	47,100	58,500	70,000
〜160	24,600	36,300	48,000	59,700	71,400
〜180	25,100	37,000	49,000	60,900	72,900
〜200	25,600	37,800	49,900	62,100	74,300
〜220	26,200	38,600	51,000	63,400	75,900
〜240	26,700	39,300	52,000	64,600	77,300
〜255	27,000	39,800	52,700	65,500	78,400
約1.5倍ヒダ	61〜120	〜200	〜266	〜333	〜400

※巾方向を丈として使用するため、巾つなぎの必要がなく美しく仕上ります。　税抜／円

プレーンシェード

ドラム式 / style no.60

H ＼ W	30〜45	〜90	〜140	〜190	〜240
50〜100	22,900	26,800	31,300	35,300	40,000
〜140	27,000	30,900	35,700	39,600	44,600
〜180	31,100	35,000	40,000	44,000	49,100
〜220	35,300	39,200	44,400	48,400	53,700
〜260	39,300	43,300	48,700	52,700	58,200
〜275	43,500	47,500	53,100	57,100	62,900

※ドラム式=仕上り巾39cm以下の場合、仕上り丈は200cmまで。　税抜／円
※コード式価格=ドラム式価格−3,000円
※上記以外の寸法は別冊「お仕立上り価格表」をご覧ください。

麻の様な素材感を糸、風合いまで再現しました。

UVカット率 70%以上　　プライバシー①

LS-62354＊　ベージュ

UVカット率 70%以上　　プライバシー①

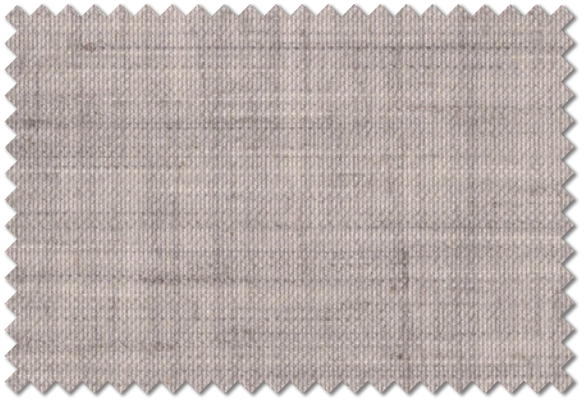

LS-62355＊　グレー

LS-62354

LS-62354・62355

生地価格 2,500円/m²（3,750円/m）

生地巾 150cm

組成：ポリエステル100%
リピート：↕ー cm ↔ ー cm
取扱い表示：リ−30
寸法変化率：水洗い ↕－0.3% ↔－0.3%
　　ドライ ↕－0.3% ↔－0.7%
（日本製）

Style Mark

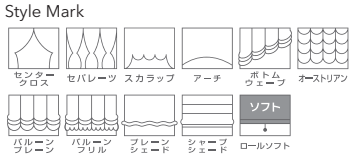

Function

※素材の特性上、生地表面にネップまたはフシ糸がでる事があります。
　風合いを重視した糸を使用していますので、摩擦が加わるとピリングが生じます。

レギュラー縫製　約2倍ヒダ / タッセルなし

H ＼ W	68~150（2巾）	~225（3巾）	~300（4巾）	~375（5巾）	~450（6巾）
~120	17,800	26,700	35,600	44,400	53,300
~140	20,000	30,000	40,000	50,000	60,000
~160	22,200	33,300	44,400	55,500	66,600
~180	24,500	36,700	48,900	61,100	73,300
~200	26,700	40,000	53,300	66,600	80,000
~220	28,900	43,300	57,800	72,200	86,600
~240	31,100	46,700	62,200	77,700	93,300
~260	33,300	50,000	66,600	83,300	99,900
~280	35,600	53,300	71,100	88,800	106,600
約1.5倍ヒダ	89~200	~300	~400	~500	~600

税抜／円

プレーンシェード　ドラム式 / style no.60

H ＼ W	30~45	~90	~140	~190	~240
50~100	17,000	21,100	25,600	33,500	38,100
~140	19,200	23,300	28,100	37,200	42,200
~180	21,300	25,500	30,500	41,000	46,100
~220	23,500	27,700	32,900	44,700	50,100
~260	25,700	29,900	35,400	48,500	54,000
~300	27,800	32,200	37,800	52,200	58,000

※ドラム式=仕上り巾39cm以下の場合、仕上り丈は200cmまで。　税抜／円
※コード式価格=ドラム式価格−3,000円
※上記以外の寸法は別冊「お仕立上り価格表」をご覧ください。

LS-62356

麻ライクのボイルにクラッシュ(シワ)加工を
施したナチュラルモダンな表情です。

UVカット率 50～70%

プライバシー①

LS-62356＊ グレージュ

LS-62356

生地価格 3,570円/m²（5,000円/m）

生地巾 140cm

組成：ポリエステル100%
リピート：↕ー cm ↔ー cm
取扱い表示：リ−30
寸法変化率：水洗い↕ 0.2% ↔ − 0.2%
ドライ↕ 0.2% ↔ 0.0%
（日本製）

Function

形状記憶 形態安定 ウォッシャブル 防炎(イ)

※クラッシュ加工のため目曲がりが生じる事があります。

レギュラー縫製　約2倍ヒダ / タッセルなし

H ＼ W	63～140（2巾）	～210（3巾）	～280（4巾）	～350（5巾）	～420（6巾）
～120	21,400	32,100	42,800	53,500	64,100
～140	24,000	36,200	48,200	60,200	72,200
～160	26,800	40,100	53,500	66,800	80,200
～180	29,500	44,100	58,800	73,500	88,200
～200	32,100	48,200	64,100	80,200	96,300
～220	34,800	52,100	69,600	86,900	104,200
～240	37,400	56,200	74,900	93,600	112,200
～260	40,100	60,200	80,200	100,200	120,300
～280	42,800	64,100	85,500	106,900	128,300
約1.5倍ヒダ	79～184	～280	～373	～466	～560

税抜／円

上品に光るフィルム糸がシックなカラーに映える、
コーディネートのしやすい無地調です。

UVカット率 50〜70%　　プライバシー②

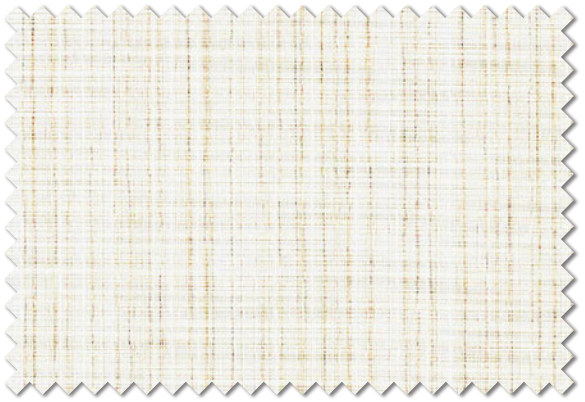

LS-62357　ベージュ

UVカット率 50〜70%　　プライバシー②

LS-62358　ブラウン

ウエイトテープ巻きロック加工 LS-62358

LS-62357・62358

生地価格 1,660円/m²（5,000円/m）

生地巾 300cm（ヨコ使い）

組成：ポリエステル100%
リピート：↕ー cm ↔ ー cm
取扱い表示：リ−30
寸法変化率：水洗い↕−0.2% ↔ 0.0%
　　ドライ↕ 0.0% ↔ −0.2%
（日本製）

Style Mark

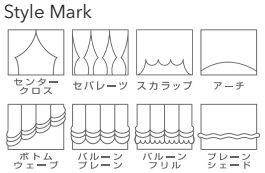

Function

(イ)

レギュラー縫製　約2倍ヒダ / タッセルなし

H ＼ W	51〜100	〜150	〜200	〜250	〜300
〜120	14,600	21,500	28,500	35,400	42,300
〜140	15,100	22,300	29,400	36,600	43,700
〜160	15,600	23,000	30,400	37,800	45,200
〜180	16,100	23,700	31,300	39,000	46,600
〜200	16,500	24,400	32,300	40,200	48,100
〜220	17,100	25,300	33,400	41,500	49,600
〜240	17,600	26,000	34,300	42,700	51,100
〜260	18,100	26,700	35,300	43,900	52,500
約1.5倍ヒダ	61〜120	〜200	〜266	〜333	〜400

※巾方向を丈として使用するため、巾つなぎの必要がなく美しく仕上ります。　税抜／円

プレーンシェード　ドラム式 / style no.60

H ＼ W	30〜45	〜90	〜140	〜190	〜240
50〜100	18,300	22,300	26,900	31,000	35,600
〜140	21,000	25,000	29,800	33,900	38,800
〜180	23,500	27,600	32,600	36,800	41,900
〜220	26,200	30,300	35,500	39,700	45,000
〜260	28,700	33,000	38,400	42,600	48,100
〜280	31,400	35,600	41,300	45,500	51,300

※ドラム式=仕上り巾39cm以下の場合、仕上り丈は200cmまで。　税抜／円
※コード式価格=ドラム式価格−3,000円
※上記以外の寸法は別冊「お仕立上り価格表」をご覧ください。

LS-62359 / タッセル 62728T

フィルム糸とブライト糸が、ほんのりとした
カラーにエレガントな表情を添えます。

UVカット率 50〜70%　　プライバシー②

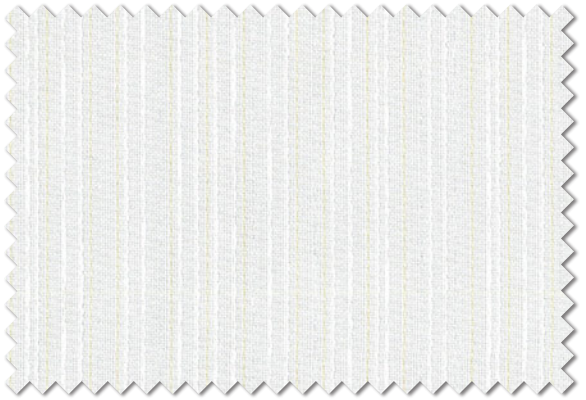

LS-62359　ベージュ

UVカット率 〜50%未満　　プライバシー②

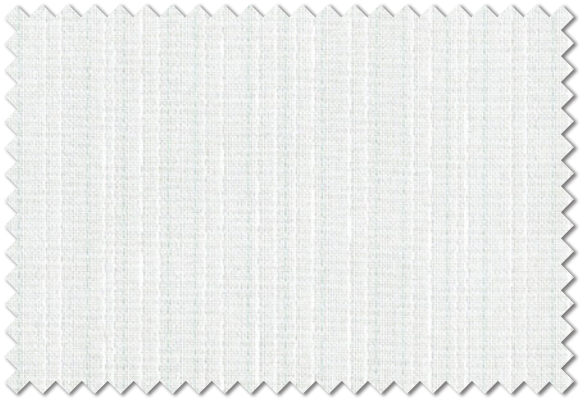

LS-62360　ブルー

LS-62359・62360

生地価格 1,630円/m²（4,900円/m）
生地巾 300cm（ヨコ使い）

組成：ポリエステル100%
リピート：↕ー cm ↔ 6.1cm
取扱い表示：リ−30
寸法変化率：水洗い ↕ − 0.3% ↔ 0.2%
ドライ ↕ 0.0% ↔ 0.3%
（日本製）

Style Mark

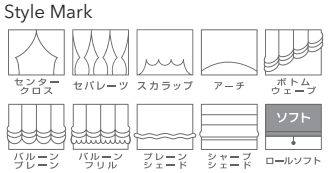

Function

レギュラー縫製　約2倍ヒダ / タッセルなし

H ＼ W	51〜100	〜150	〜200	〜250	〜300
〜120	14,400	21,200	28,100	34,900	41,700
〜140	14,900	22,000	29,000	36,100	43,100
〜160	15,400	22,700	30,000	37,300	44,600
〜180	15,900	23,400	30,900	38,500	46,000
〜200	16,300	24,100	31,900	39,700	47,500
〜220	16,900	25,000	33,000	41,000	49,000
〜240	17,400	25,700	33,900	42,200	50,500
〜260	17,900	26,400	34,900	43,400	51,900
約1.5倍ヒダ	61〜120	〜200	〜266	〜333	〜400

※巾方向を丈として使用するため、巾つなぎの必要がなく美しく仕上ります。　税抜／円

プレーンシェード　ドラム式 / style no.60

H ＼ W	30〜45	〜90	〜140	〜190	〜240
50〜100	18,200	22,200	26,800	30,900	35,500
〜140	20,800	24,900	29,600	33,700	38,700
〜180	23,400	27,500	32,500	36,600	41,700
〜220	26,000	30,100	35,300	39,500	44,800
〜260	28,500	32,700	38,100	42,400	47,900
〜280	31,100	35,400	41,000	45,300	51,000

※ドラム式=仕上り巾39cm以下の場合、仕上り丈は200cmまで。　税抜／円
※コード式価格=ドラム式価格−3,000円
※上記以外の寸法は別冊「お仕立上り価格表」をご覧ください。

小鳥とラメ糸の刺繍で、
窓辺を可愛くコーディネート。

UVカット率 50〜70%　　プライバシー②

LS-62361　　ナチュラル

LS-62361　　（1目盛10cm）

LS-62361

LS-62361

生地価格 2,600円/m²（3,900円/m）

生地巾 150cm

組成：ポリエステル83%
　　レーヨン17%（刺繍糸レーヨン100%）
リピート：↕30.0cm ↔37.0cm
取扱い表示：リ−30
寸法変化率：水洗い↕　0.0% ↔　0.0%
　　ドライ↕−0.5% ↔−0.5%
（中国製）

Style Mark

バルーンプレーン

Function

形状記憶　形態安定　ウォッシャブル

※刺繍のため、裏面にカットした糸が5ミリ程度残る事があります。

レギュラー縫製　　約2倍ヒダ / タッセルなし

H ＼ W	68〜150（2巾）	〜225（3巾）	〜300（4巾）	〜375（5巾）	〜450（6巾）
〜120	20,600	30,800	41,100	51,300	61,600
〜140	20,600	30,800	41,100	51,300	61,600
〜160	24,000	36,000	47,900	60,000	71,900
〜180	27,400	41,100	54,800	68,400	82,100
〜200	27,400	41,100	54,800	68,400	82,100
〜220	30,800	46,300	61,600	77,100	92,400
〜240	34,200	51,300	68,400	85,500	102,600
〜260	34,200	51,300	68,400	85,500	102,600
〜280	37,700	56,500	75,300	94,200	112,900
約1.5倍ヒダ	89〜200	〜300	〜400	〜500	〜600

税抜／円

LS-62362

組成：ポリエステル100%
リピート：↕ー cm ↔13.3cm　　取扱い表示：リ−30
寸法変化率：水洗い↕ 0.0% ↔ 0.0%　ドライ↕ 0.0% ↔ 0.0%　　（日本製）

※デリケートな商品のため、表面の糸が抜けることがあります。お取り扱いにはご注意ください。

Style Mark

Function

UVカット率 ～50%未満　　プライバシー②

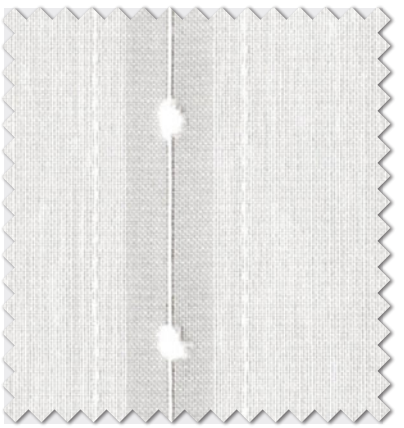

LS-62362　　ナチュラル

LS-62362

生地価格 1,660円/m²（5,000円/m）　生地巾 300cm（ヨコ使い）

レギュラー縫製　　約2倍ヒダ / タッセルなし

H ＼ W	51～100	～150	～200	～250	～300
～120	14,600	21,500	28,500	35,400	42,300
～140	15,100	22,300	29,400	36,600	43,700
～160	15,600	23,000	30,400	37,800	45,200
～180	16,100	23,700	31,300	39,000	46,600
～200	16,500	24,400	32,300	40,200	48,100
～220	17,100	25,300	33,400	41,500	49,600
～240	17,600	26,000	34,300	42,700	51,100
～260	18,100	26,700	35,300	43,900	52,500
約1.5倍ヒダ	61～120	～200	～266	～333	～400

※巾方向を丈として使用するため、巾つなぎの必要がなく美しく仕上ります。　税抜／円

プレーンシェード　　ドラム式 / style no.60

H ＼ W	30～45	～90	～140	～190	～240
50～100	18,300	22,300	26,900	31,000	35,600
～140	21,000	25,000	29,800	33,900	38,800
～180	23,500	27,600	32,600	36,800	41,900
～220	26,200	30,300	35,500	39,700	45,000
～260	28,700	33,000	38,400	42,600	48,100
～280	31,400	35,600	41,300	45,500	51,300

※ドラム式=仕上り巾39cm以下の場合、仕上り丈は200cmまで。　税抜／円
※コード式価格=ドラム式価格−3,000円
※上記以外の寸法は別冊「お仕立上り価格表」をご覧ください。

綿混のベースにユニークなモチーフのオパールプリント。柔らかな光が楽しめます。

LS-62363

組成：タテ 綿70%　ポリエステル30%・ヨコ ポリエステル100%
リピート：↕60.5cm ↔75.0cm　　取扱い表示：リ−30
寸法変化率：水洗い↕ 0.0% ↔ 0.2%　ドライ↕ 0.2% ↔ 0.0%　　（日本製）

Style Mark

Function

UVカット率 70%以上　　プライバシー②

LS-62363　　ナチュラル

（1目盛10cm）

LS-62363

生地価格 3,560円/m²（5,350円/m）　生地巾 150cm

レギュラー縫製　　約2倍ヒダ / タッセルなし

H ＼ W	68～150（2巾）	～225（3巾）	～300（4巾）	～375（5巾）	～450（6巾）
～120	26,600	39,400	52,300	65,200	78,000
～140	26,600	39,400	52,300	65,200	78,000
～160	35,100	52,300	69,500	86,600	104,400
～180	35,100	52,300	69,500	86,600	104,400
～200	35,100	52,300	69,500	86,600	104,400
～220	43,700	65,200	86,600	108,700	130,200
～240	43,700	65,200	86,600	108,700	130,200
～260	43,700	65,200	86,600	108,700	130,200
～280	52,300	78,000	104,400	130,200	155,900
約1.5倍ヒダ	89～200	～300	～400	～500	～600

税抜／円

プレーンシェード　　ドラム式 / style no.60

H ＼ W	30～45	～90	～140	～190	～240
50～100	19,200	23,200	27,700	37,100	41,800
～140	22,900	26,900	31,600	43,800	48,700
～180	26,500	30,500	35,500	50,400	55,500
～220	27,400	31,500	36,700	51,600	57,000
～260	31,000	35,200	40,600	58,300	63,800
～300	34,700	38,900	44,500	64,900	70,700

※ドラム式=仕上り巾39cm以下の場合、仕上り丈は200cmまで。　税抜／円
※コード式価格=ドラム式価格−3,000円
※上記以外の寸法は別冊「お仕立上り価格表」をご覧ください。

LS-62364

LS-62364～62367

生地価格 1,500円/m²（3,000円/m）
生地巾 200cm

組成：ポリエステル100%
リピート：↕ー cm ↔ ー cm
取扱い表示：リ−30
寸法変化率：水洗い ↕ 0.0% ↔ 0.0%
ドライ ↕ 0.5% ↔ 0.5%
（日本製）

Style Mark

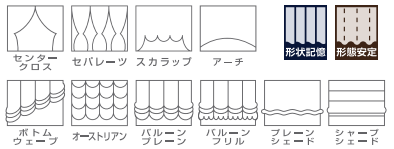

Function

(イ)

レギュラー縫製

約2倍ヒダ / タッセルなし

H ＼ W	～100（1巾・片開き）	～200（2巾）	～300（3巾）	～400（4巾）	～500（5巾）
～120	8,700	17,300	26,000	34,600	43,200
～140	9,800	19,500	29,200	38,900	48,600
～160	10,800	21,600	32,400	43,200	54,000
～180	11,900	23,800	35,700	47,600	59,400
～200	13,000	26,000	38,900	51,900	64,800
～220	14,100	28,100	42,200	56,200	70,200
～240	15,200	30,300	45,400	60,500	75,600
～260	16,200	32,400	48,600	64,800	81,000
～280	17,300	34,600	51,900	69,200	86,400
約1.5倍ヒダ	～120	～266	～400	～533	～666

税抜／円

プレーンシェード

ドラム式 / style no.60

H ＼ W	30～45	～90	～140	～190	～240
50～100	16,200	20,300	24,800	28,900	36,600
～140	18,100	22,300	27,000	31,200	40,200
～180	20,000	24,200	29,200	33,400	43,600
～220	22,000	26,200	31,400	35,700	47,100
～260	23,800	28,100	33,600	37,900	50,500
～300	25,700	30,100	35,800	40,100	54,000

税抜／円

※ドラム式=仕上り巾39cm以下の場合、仕上り丈は200cmまで。
※コード式価格=ドラム式価格−3,000円
※上記以外の寸法は別冊「お仕立上り価格表」をご覧ください。

UVカット率 50～70%　プライバシー②

LS-62364　ナチュラル

UVカット率 50～70%　プライバシー②

LS-62365　ベージュ

UVカット率 50～70%　プライバシー②

LS-62366　ピンク

UVカット率 50～70%　プライバシー②

LS-62367　グリーン

ウエイトテープ巻きロック加工 LS-62371

UVカット率 ～50%未満　プライバシー②

LS-62368（200㎝）　ホワイト
LS-62370（300㎝）

UVカット率 ～50%未満　プライバシー②

LS-62369（200㎝）　ナチュラル
LS-62371（300㎝）

LS-62368～62371

組成：ポリエステル100%
リピート：↕ー cm ↔ー cm
取扱い表示：リ-30
寸法変化率：水洗い↕ 0.0% ↔ 0.0%
　　ドライ↕ 0.0% ↔ 0.0%
（日本製）

Style Mark

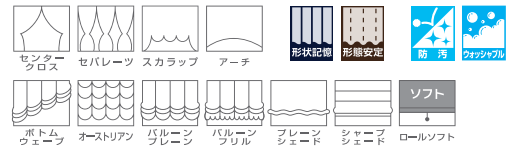

Function

LS-62368・62369

生地価格 800円/m²（1,600円/m）　生地巾 200cm

レギュラー縫製　約2倍ヒダ / タッセルなし

H ＼ W	～100（1巾・片開き）	～200（2巾）	～300（3巾）	～400（4巾）	～500（5巾）
～120	6,400	12,800	19,200	25,600	32,000
～140	7,200	14,400	21,600	28,800	36,000
～160	8,000	16,000	24,000	32,000	40,000
～180	8,800	17,600	26,400	35,200	44,000
～200	9,600	19,200	28,800	38,400	48,000
～220	10,400	20,800	31,200	41,600	52,000
～240	11,200	22,400	33,600	44,800	56,000
～260	12,000	24,000	36,000	48,000	60,000
～280	12,800	25,600	38,400	51,200	64,000
約1.5倍ヒダ	～120	～266	～400	～533	～666

税抜／円

LS-62370・62371

生地価格 800円/m²（2,400円/m）　生地巾 300cm（ヨコ使い）

レギュラー縫製　約2倍ヒダ / タッセルなし

H ＼ W	51～100	～150	～200	～250	～300
～120	9,200	13,500	17,800	22,100	26,400
～140	9,600	14,200	18,800	23,300	27,900
～160	10,100	14,900	19,700	24,500	29,300
～180	10,600	15,600	20,700	25,700	30,800
～200	11,100	16,400	21,600	26,900	32,200
～220	11,700	17,200	22,700	28,200	33,800
～240	12,200	17,900	23,700	29,400	35,200
～260	12,600	18,600	24,600	30,600	36,600
約1.5倍ヒダ	61～120	～200	～266	～333	～400

※巾方向を丈として使用するため、巾つなぎの必要がなく美しく仕上ります。　税抜／円

LS-62368～62371 共通価格

プレーンシェード　ドラム式 / style no.60

H ＼ W	30～45	～90	～140	～190	～240
50～100	15,600	19,700	24,200	28,300	33,000
～140	17,300	21,400	26,200	30,400	35,300
～180	19,000	23,200	28,200	32,400	37,500
～220	20,700	24,900	30,100	34,500	39,800
～260	22,300	26,700	32,100	36,500	42,000
～280	24,000	28,500	34,100	38,500	44,300

※ドラム式=仕上り巾39cm以下の場合、仕上り丈は200cmまで。　税抜／円
※コード式価格=ドラム式価格−3,000円
※上記以外の寸法は別冊「お仕立上り価格表」をご覧ください。

レース機能説明　幅広いシーンに対応する、多彩な機能。

遮熱カーテン（レース）

（社）日本インテリアファブリックス協会（NIF）の統一マークです。

LS-62021
LS-NP811~NP813
NP815
LS-NP817~NP819
LS-62374~62404
LS-62406
LS-62408
LS-62411
LS-62419~62421
LS-62423
LS-62427
LS-62436

糸レベルでの加工や編み組織などで
遮熱効果を持たせたカーテンです。

サーモグラフィーによる熱比較写真（レース）

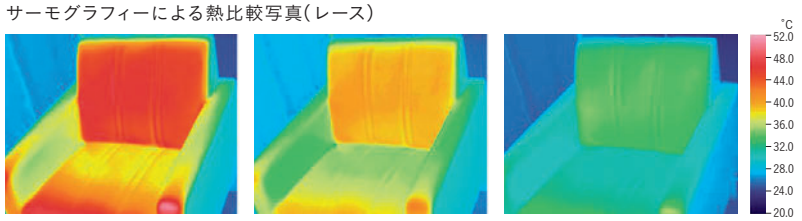

空試験　一般レース　遮熱レース

試験室に提出試料（1.5倍ヒダ）を取り付け、窓の外側から室内に向けて投光機による照射を行う。
サーモグラフィーを用いて照射2時間後の直射部（ソファー）を撮影する。（温度レンジ52℃～20℃）
※なお、これらの画像は測定環境下（日時・気温）において試験状態が異なる場合があります。

遮熱レースの定義（表示基準）
一般のレースと比較して、節電対策上の相対的効果が認められ、
判定基準に適合するレース及びスクリーン類に表示。

判定基準	遮熱率 25% 以上 遮光率 99.4% 未満

採光拡散

LS-62408・62409

外からの視線を遮りつつ、窓から差し込む光を広範囲に拡散させ、光の偏りを軽減します。

カーテンなし　採光拡散レース　一般的なミラーレース

一般的なミラーレースは採光性が低くなる（暗くなる）傾向にありますが、
採光拡散レースは適度な光を室内に取り込みながら、プライバシーを守ります。

ミラーレース

LS-NP810~NP819
LS-62376~62384
LS-62386~62405
LS-62411~62433

日中のプライバシーを守るミラーレースです。

ミラーレース

一般レース
※施工写真は参考イメージによるものです。

■ プライバシー保護
ハーフミラーのように昼間、太陽光などの室外からの光を反射させプライバシー守ります。
特に昼間の太陽光が入りやすい窓にお勧めです。

ウェーブロン®

LS-62406~62410

夜間照明をつけても室内が見えにくいカーテンです。

ウェーブロン®（夜間）

一般レース（夜間）
※施工写真は参考イメージによるものです。

■ 昼・夜のプライバシー保護
特殊な原糸形状（四つ山偏平糸）の乱反射を使い日中・夜間のプライバシーを守ります。

超耐光

LS-62397
LS-62420

太陽光などの強い光に変色しにくい耐光性のあるカーテンです。

強い日差しなど、窓際のカーテンの日焼けに強く、白さを保ちます。
超耐光レースは、耐光堅牢度7級以上（通常レース5級）

UVカット

（社）日本インテリアファブリックス協会（NIF）の統一マークです。

紫外線遮蔽率が判定基準（70％以上）に適合する商品には
UVカットマークを表示しています。

レース全点に独自の基準で3ランクのＵＶカット率を表示しました。

ＵＶカット率	70％以上	太陽光が強く差し込む部屋に適しています。
	50％～70％	適度な透け感と、紫外線カットの効果がある商品です。
	50％未満	デザイン性や薄地特有の透け感を生かした商品です。

LS-62006
LS-62348
LS-62354･62355
LS-62363
LS-62372～62374
LS-62376～62392
LS-62394～62397
LS-62402･62403
LS-62406･62407
LS-62409･62410
LS-62415
LS-62418
LS-62422
LS-62427～62431
LS-62433
LS-62436

防汚

洗濯時に汚れが落ちやすいカーテンです。

汚れが気になり始めたら、洗濯してもとの白さに。
ご家庭でも汚れを落としやすく、
また洗濯液からの再汚染も少なく、白さを長く保つことができます。

参考試験（タバコのヤニによる比較実験）
試験方法 ： ポリ袋内にタバコの煙を入れ、105℃の乾燥機にて2時間熱処理（付着サンプル）
その後、洗濯を1回実施（洗濯後サンプル）
※これらの試験は比較のための試験であり、試験基準や品質を保証するものではありません。

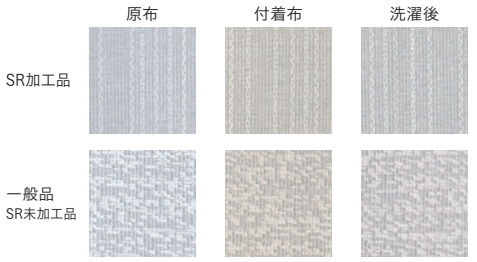

［使用上のご注意］
洗濯5回ぐらいまでは汚れ防止効果を発揮します。
それ以降ゆるやかに低下します。

LS-NP810
LS-NP812
LS-NP814
LS-NP816･NP817
LS-NP820･NP821
LS-62357～62360
LS-62364～62371
LS-62377
LS-62379･62380
LS-62382～62384
LS-62387～62389
LS-62391
LS-62394～62400
LS-62402
LS-62408･62409
LS-62413～62419
LS-62421～62433
LS-62436
LS-62439･62440

防カビ

特定のカビの増殖を抑えるカーテンです。

効果は生地上だけで、高温多湿の環境下ではカビが発生する場合があります。

【試験方法】JIS Z 2911 2018　カビ抵抗性試験方法に基づく。
【供試カビ】①NBRC 6352(アオカビ)、NBRC 6347(ケタマカビ)、NBRC 6113(ミロセシウム)　以上3種の混合
②NBRC 6348(クロカビ)

【判定方法】JIS Z 2911　カビ抵抗性試験　表示方法による
0：試料又は試験片の接種した部分に菌糸の発育が認められない
（右側の数値は発育阻止巾のmm数）
Ⅰ：試料又は試験片の接種した部分に認められる
糸の発育部分の面積は全面積の1/3を越えない
2：試料又は試験片の接種した部分に認められる
菌糸の発育部分の面積は全面積の1/3を超える

【試験結果】※二枚重ねにて試験実施
※これらの試験結果は試験値であり性能を保証するものではありません。

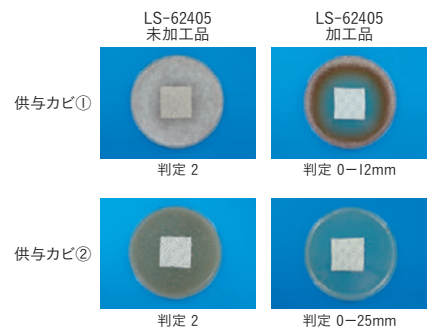

LS-62403
LS-62404･62405

ノネナール消臭

加齢臭などに含まれる成分ノネナールの消臭に効果のある商品です。

特に初期段階での消臭性に優れた商品です。

参考試験（30人の官能試験）
使用薬剤：95% 2－ノネナール　ガス濃度：0.6 ppb
試料：加工布／未加工布を5リットルテドラーバックに12ｇ投入し試料容器3リットルで実施（4ｇ/Ⅰ）
判定：24時間後の臭気を年齢層の比較的若い独身女性を中心に実施。
※これらの試験結果は試験値であり性能を保証するものではありません。

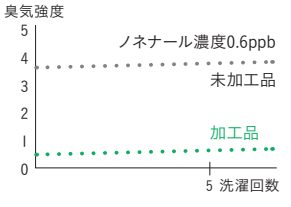

臭気強度	ニオイの程度
5	強烈なニオイ
4	強いニオイ
3	楽に感知できる
2	何のニオイか分かる
1	感知できる
0	無臭

LS-62397

air refre エアリフレ

深呼吸しよう！いつでも快適空間が持続します。

エアリフレは、従来の紫外線だけでなく蛍光灯などの室内の光（※可視光～550nm）に反応し、ホルムアルデヒドなどのVOCやたばこ臭や生ゴミなどの生活臭に含まれる成分を吸着・分解する新世代型室内対応の消臭加工です。

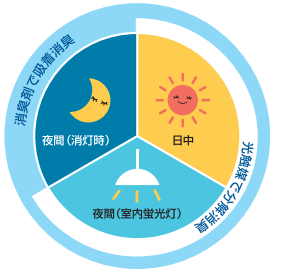

抗菌　エアリフレに使われている光触媒の原料（TiO_2）には、
黄色ブドウ球菌をはじめとする細菌の増殖を抑制する効果があります。

LS-62398･62399
LS-62416･62417

花粉キャッチ

アレルギーの原因となる花粉やホコリをキャッチするカーテンです。

FCOT® エフコット®

■ フィルター機能の秘密は、独自の繊維構造
花粉やホコリをつかまえやすいのは、繊維にクリンプ（縮れ）があるからです。
一般的なカーテンの2倍以上のキャッチ率で、外から室内への花粉やホコリの侵入を抑えます。

電顕写真（ボイルカーテン）

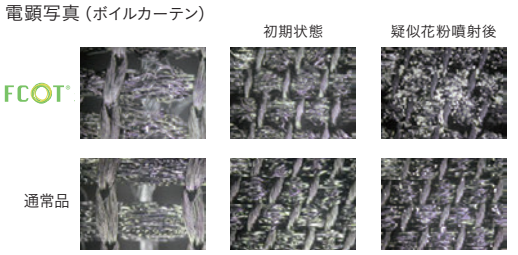

※「FCOT®（エフコット®）」のネーミングには、「Filter（フィルター）の働きをもつ、Cotton like（コットンライク）な素材」という意味が込められています。

LS-62409
LS-62418･62419

機能商品の詳細は別冊Néo P.99～109をご覧ください。

さらりとした風合いが魅力の遮熱ボイル。
圧迫感のないナチュラルなクオリティです。

UVカット率 70%以上　プライバシー①

LS-62372　ナチュラル

UVカット率 70%以上　プライバシー①

LS-62373　ベージュ

LS-62372

LS-62372・62373

生地価格 1,700円/m²（2,550円/m）
生地巾 150cm

組成：ポリエステル100%
リピート：↕ー cm ↔ー cm
取扱い表示：リ−30
寸法変化率：水洗い ↕−0.3% ↔−0.6%
　　ドライ ↕−0.1% ↔−0.6%
（日本製）

Style Mark

Function

レギュラー縫製　約2倍ヒダ / タッセルなし

H ＼ W	68〜150（2巾）	〜225（3巾）	〜300（4巾）	〜375（5巾）	〜450（6巾）
〜120	14,000	20,900	27,900	34,800	41,800
〜140	15,700	23,500	31,400	39,200	47,000
〜160	17,400	26,100	34,800	43,500	52,200
〜180	19,200	28,800	38,300	47,900	57,500
〜200	20,900	31,400	41,800	52,200	62,700
〜220	22,700	34,000	45,300	56,600	67,900
〜240	24,400	36,600	48,800	60,900	73,100
〜260	26,100	39,200	52,200	65,300	78,300
〜280	27,900	41,800	55,700	69,600	83,600
約1.5倍ヒダ	89〜200	〜300	〜400	〜500	〜600

税抜／円

プレーンシェード　ドラム式 / style no.60

H ＼ W	30〜45	〜90	〜140	〜190	〜240
50〜100	15,700	19,800	24,400	31,100	35,700
〜140	17,500	21,700	26,400	34,000	38,900
〜180	19,200	23,400	28,400	36,900	42,100
〜220	21,000	25,300	30,500	39,900	45,200
〜260	22,700	27,100	32,500	42,800	48,400
〜300	24,500	28,900	34,500	45,800	51,600

※ドラム式=仕上り巾39cm以下の場合、仕上り丈は200cmまで。　税抜／円
※コード式価格=ドラム式価格−3,000円
※上記以外の寸法は別冊「お仕立上り価格表」をご覧ください。

ストライプがポイントの遮熱ボイルです。

LS-62374

組成：ポリエステル100%
リピート：↕— cm ↔13.7cm　　取扱い表示：リ−30
寸法変化率：水洗い↕ 0.3% ↔ 0.1%　ドライ↕ 0.6% ↔ − 0.5%　　（日本製）

UVカット率 70%以上　　プライバシー①

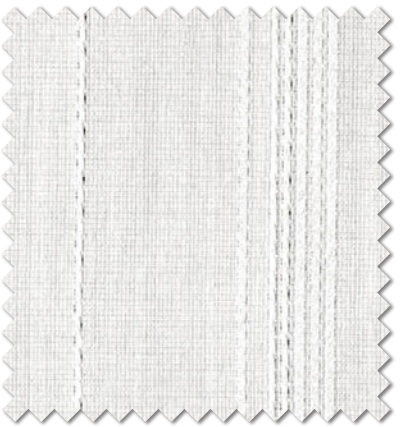

LS-62374　　ナチュラル

Style Mark

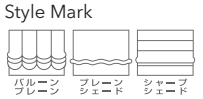

Function

LS-62374

生地価格 1,730円/m²（5,200円/m）　生地巾 300cm（ヨコ使い）

レギュラー縫製

約2倍ヒダ / タッセルなし

H ＼ W	51〜100	〜150	〜200	〜250	〜300
〜120	15,000	22,200	29,300	36,400	43,500
〜140	15,500	22,900	30,200	37,600	45,000
〜160	16,000	23,600	31,200	38,800	46,400
〜180	16,500	24,300	32,200	40,000	47,800
〜200	17,000	25,000	33,100	41,200	49,300
〜220	17,600	25,900	34,200	42,500	50,800
〜240	18,000	26,600	35,200	43,700	52,300
〜260	18,500	27,300	36,100	44,900	53,700
約1.5倍ヒダ	61〜120	〜200	〜266	〜333	〜400

※巾方向を丈として使用するため、巾つなぎの必要がなく美しく仕上ります。　税抜／円

プレーンシェード

ドラム式 / style no.60

H ＼ W	30〜45	〜90	〜140	〜190	〜240
50〜100	18,500	22,600	27,100	31,200	35,800
〜140	21,200	25,300	30,000	34,100	39,100
〜180	23,900	28,000	33,000	37,100	42,200
〜220	26,600	30,700	35,900	40,100	45,400
〜260	29,200	33,400	38,900	43,100	48,600
〜280	31,900	36,200	41,800	46,100	51,800

※ドラム式=仕上り巾39cm以下の場合、仕上り丈は200cmまで。　税抜／円
※コード式価格=ドラム式価格−3,000円
※上記以外の寸法は別冊「お仕立上り価格表」をご覧ください。

ざっくりとした抜け感があり、遮熱効果も高いレースです。

LS-62375

組成：ポリエステル100%
リピート：↕— cm ↔3.7cm　　取扱い表示：リ−30
寸法変化率：水洗い↕0.0% ↔0.2%　ドライ↕0.0% ↔0.0%　　（日本製）

UVカット率 50〜70%　　プライバシー①

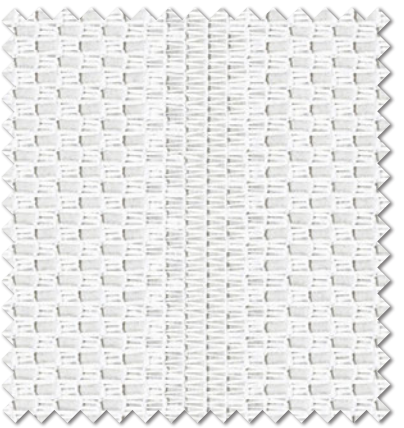

LS-62375＊　　ナチュラル

Style Mark

Function

LS-62375

生地価格 1,500円/m　生地巾 100cm

レギュラー縫製

約2倍ヒダ / タッセルなし

H ＼ W	45〜100（2巾）	〜150（3巾）	〜200（4巾）	〜250（5巾）	〜300（6巾）
〜120	8,700	13,000	17,300	21,600	26,000
〜140	9,800	14,600	19,500	24,300	29,200
〜160	10,800	16,200	21,600	27,000	32,400
〜180	11,900	17,900	23,800	29,700	35,700
〜200	13,000	19,500	26,000	32,400	38,900
〜220	14,100	21,100	28,100	35,100	42,200
〜240	15,200	22,700	30,300	37,800	45,400
〜260	16,200	24,300	32,400	40,500	48,600
〜280	17,300	26,000	34,600	43,200	51,900
約1.5倍ヒダ	57〜120	〜200	〜266	〜333	〜400

税抜／円

プレーンシェード

ドラム式 / style no.60

H ＼ W	30〜45	〜90	〜140	〜190	〜240
50〜100	14,600	18,700	24,800	28,900	35,100
〜140	16,000	20,200	27,000	31,200	38,100
〜180	17,400	21,600	29,200	33,400	41,100
〜220	18,800	23,100	31,400	35,700	44,000
〜260	20,100	24,500	33,600	37,900	47,000
〜300	21,500	26,000	35,800	40,100	50,000

※ドラム式=仕上り巾39cm以下の場合、仕上り丈は200cmまで。　税抜／円
※コード式価格=ドラム式価格−3,000円
※上記以外の寸法は別冊「お仕立上り価格表」をご覧ください。

人気の葉のシルエット。
遮熱の効果があり、プライバシーも保てます。

UVカット率 70%以上

プライバシー①

LS-62376＊ グレー

LS-62376 （1目盛10cm）

LS-62376

LS-62376 ミラーレース

生地価格 2,260円/m²（3,400円/m）

生地巾 150cm

組成：ポリエステル100%
リピート：↕51.5cm ↔50.0cm
取扱い表示：リ−30
寸法変化率：水洗い ↕−0.2% ↔ 0.0%
ドライ ↕−0.2% ↔−0.5%
（日本製）

※柄の特性上、柄合わせが若干ずれる事があります。

Style Mark

Function

(イ)

レギュラー縫製

約2倍ヒダ / タッセルなし

H ＼ W	68〜150（2巾）	〜225（3巾）	〜300（4巾）	〜375（5巾）	〜450（6巾）
〜120	21,900	32,300	43,300	53,700	64,500
〜140	21,900	32,300	43,300	53,700	64,500
〜160	21,900	32,300	43,300	53,700	64,500
〜180	27,100	40,600	53,700	67,200	80,700
〜200	27,100	40,600	53,700	67,200	80,700
〜220	27,100	40,600	53,700	67,200	80,700
〜240	32,300	48,500	64,500	80,700	96,800
〜260	32,300	48,500	64,500	80,700	96,800
〜280	38,100	56,800	75,500	94,200	112,900
約1.5倍ヒダ	89〜200	〜300	〜400	〜500	〜600

税抜／円

プレーンシェード

ドラム式 / style no.60

H ＼ W	30〜45	〜90	〜140	〜190	〜240
50〜100	17,800	21,900	26,400	34,800	39,400
〜140	20,200	24,300	29,000	39,100	44,100
〜180	21,000	25,200	30,200	40,400	45,500
〜220	23,400	27,600	32,800	44,500	49,800
〜260	25,700	30,000	35,400	48,600	54,100
〜300	28,100	32,400	38,000	52,900	58,700

※ドラム式=仕上り巾39cm以下の場合、仕上り丈は200cmまで。 税抜／円
※コード式価格=ドラム式価格−3,000円
※上記以外の寸法は別冊「お仕立上り価格表」をご覧ください。

LS-62377

意匠糸を使った、ナチュラルで上質感のある
無地調レースです。

UVカット率 70%以上

プライバシー①

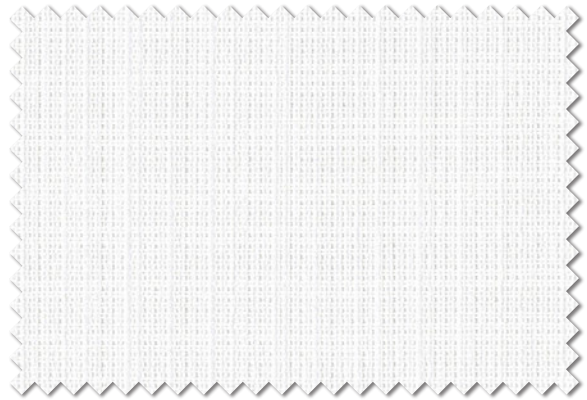

LS-62377＊ ナチュラル

LS-62377 ミラーレース

生地価格 1,660円/m²（2,500円/m）

生地巾 150cm

組成：ポリエステル100%
リピート：↕ー cm ↔ー cm
取扱い表示：リ−30
寸法変化率：水洗い↕ 0.0% ↔ − 0.2%
ドライ↕ 0.0% ↔ − 0.7%
（日本製）

Style Mark

Function

レギュラー縫製

約2倍ヒダ / タッセルなし

H ＼ W	68〜150（2巾）	〜225（3巾）	〜300（4巾）	〜375（5巾）	〜450（6巾）
〜120	13,800	20,700	27,600	34,400	41,300
〜140	15,500	23,300	31,000	38,700	46,500
〜160	17,200	25,800	34,400	43,000	51,600
〜180	19,000	28,400	37,900	47,300	56,800
〜200	20,700	31,000	41,300	51,600	62,000
〜220	22,400	33,600	44,800	55,900	67,100
〜240	24,100	36,200	48,200	60,200	72,300
〜260	25,800	38,700	51,600	64,500	77,400
〜280	27,600	41,300	55,100	68,800	82,600
約1.5倍ヒダ	89〜200	〜300	〜400	〜500	〜600

税抜／円

プレーンシェード

ドラム式 / style no.60

H ＼ W	30〜45	〜90	〜140	〜190	〜240
50〜100	15,700	19,800	24,300	31,000	35,600
〜140	17,400	21,600	26,300	33,900	38,800
〜180	19,100	23,300	28,300	36,800	41,900
〜220	20,900	25,200	30,400	39,700	45,000
〜260	22,600	26,900	32,400	42,600	48,100
〜300	24,300	28,800	34,400	45,500	51,300

※ドラム式=仕上り巾39cm以下の場合、仕上り丈は200cmまで。 税抜／円
※コード式価格=ドラム式価格−3,000円
※上記以外の寸法は別冊「お仕立上り価格表」をご覧ください。

ゆったりとしたシンプルなラインを、
3種類の糸で表現しました。

UVカット率 70%以上

プライバシー①

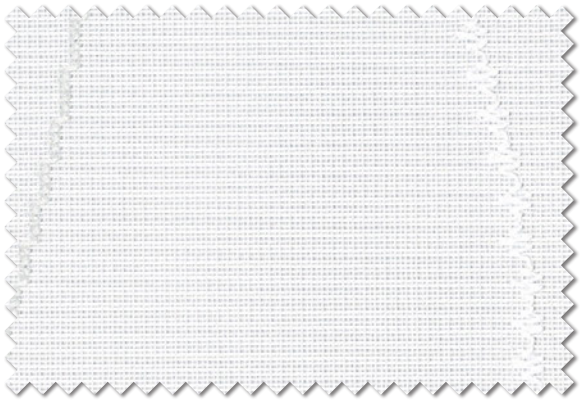

LS-62378＊ グレー

LS-62378

LS-62378 ミラーレース

生地価格 1,460円/m²（2,200円/m）

生地巾 150cm

組成：タテ ポリエステル100%（一部スリット糸入り）
　　ヨコ ポリエステル100%

リピート：↕50.0cm ↔16.5cm

取扱い表示：リ−30

寸法変化率：水洗い ↕−0.2% ↔−0.3%
　　ドライ ↕−0.2% ↔ 0.0%

（日本製）

Style Mark

Function

（イ）

レギュラー縫製

約2倍ヒダ / タッセルなし

H ＼ W	68〜150（2巾）	〜225（3巾）	〜300（4巾）	〜375（5巾）	〜450（6巾）
〜120	16,000	24,000	32,000	40,000	48,000
〜140	16,000	24,000	32,000	40,000	48,000
〜160	16,000	24,000	32,000	40,000	48,000
〜180	20,000	30,100	40,000	50,100	60,000
〜200	20,000	30,100	40,000	50,100	60,000
〜220	24,000	36,000	48,000	60,000	72,000
〜240	24,000	36,000	48,000	60,000	72,000
〜260	24,000	36,000	48,000	60,000	72,000
〜280	28,000	42,100	56,000	70,100	84,000
約1.5倍ヒダ	89〜200	〜300	〜400	〜500	〜600

税抜／円

プレーンシェード

ドラム式 / style no.60

H ＼ W	30〜45	〜90	〜140	〜190	〜240
50〜100	16,000	20,000	24,600	31,500	36,100
〜140	17,800	21,900	26,700	34,500	39,500
〜180	18,600	22,800	27,800	35,800	40,900
〜220	20,500	24,700	29,900	38,900	44,200
〜260	22,200	26,600	32,000	41,900	47,500
〜300	24,100	28,500	34,100	45,000	50,800

※ドラム式=仕上り巾39cm以下の場合、仕上り丈は200cmまで。 税抜／円
※コード式価格=ドラム式価格−3,000円
※上記以外の寸法は別冊「お仕立上り価格表」をご覧ください。

ラメ糸が光るエレガントな遮熱ミラー。アクセサリーの様なタッセルが似合います。

LS-62379 / タッセル 62728T

UVカット率 70%以上　　プライバシー①

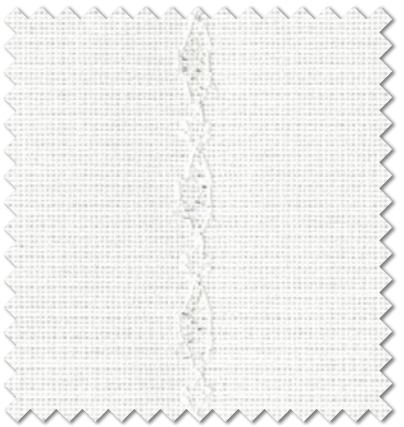

LS-62379　　ナチュラル

ミラーレース LS-62379

生地価格 1,530円/m²（2,300円/m）　生地巾 150cm

レギュラー縫製　　約2倍ヒダ / タッセルなし

H ＼ W	68～150（2巾）	～225（3巾）	～300（4巾）	～375（5巾）	～450（6巾）
～120	13,600	20,500	27,600	34,100	41,000
～140	15,300	22,700	30,000	37,800	45,100
～160	16,400	24,600	32,800	41,000	49,200
～180	18,900	27,900	37,400	46,800	55,800
～200	20,200	30,000	40,200	50,100	60,400
～220	21,800	32,500	43,200	53,800	64,500
～240	23,800	35,800	47,300	59,100	71,000
～260	25,100	37,800	50,100	62,800	75,100
～280	26,800	39,900	53,000	66,100	79,600
約1.5倍ヒダ	89～200	～300	～400	～500	～600

税抜／円

組成：ポリエステル100%
リピート：↕8.7cm ↔8.3cm　　取扱い表示：リ−30
寸法変化率：水洗い↕ 0.3% ↔－0.8%　ドライ↕－0.2% ↔－2.0%　　（日本製）

Function

形状記憶　形態安定　涼しや　ミラーレース　遮熱　UVカット

ゆらぐ糸が繊細な遮熱ミラー。窓辺のアクセントに。

LS-62380

UVカット率 70%以上　　プライバシー①

LS-62380　　ナチュラル

ミラーレース LS-62380

生地価格 1,600円/m　生地巾 100cm

レギュラー縫製　　約2倍ヒダ / タッセルなし

H ＼ W	45～100（2巾）	～150（3巾）	～200（4巾）	～250（5巾）	～300（6巾）
～120	9,300	13,800	18,500	23,000	27,500
～140	10,400	15,400	20,800	25,800	31,100
～160	11,500	17,400	23,000	28,600	34,500
～180	12,600	19,100	25,200	31,700	37,800
～200	13,800	20,800	27,500	34,500	41,200
～220	14,900	22,400	29,700	37,300	44,800
～240	16,300	24,100	32,200	40,100	48,200
～260	17,400	25,800	34,500	42,900	51,600
～280	18,000	26,900	35,900	44,800	53,800
約1.5倍ヒダ	57～120	～200	～266	～333	～400

税抜／円

組成：ポリエステル100%
リピート：↕6.8cm ↔5.0cm　　取扱い表示：リ−30
寸法変化率：水洗い↕－0.8% ↔－1.2%　ドライ↕－1.0% ↔－2.0%　　（日本製）

※横並びの柄のため、縫製の際目曲がりが生じる事があります。

Style Mark

センタークロス　セパレーツ　スカラップ　アーチ　ボトムウェーブ　オーストリアン　バルーンプレーン　バルーンフリル　形状記憶　形態安定

Function

涼しや　ミラーレース　遮熱　UVカット　防汚　ウォッシャブル　防炎（イ）

LS-62381 ミラーレース

生地価格 1,060円/m²（1,600円/m） 生地巾 150cm

レギュラー縫製　約2倍ヒダ / タッセルなし

H ＼ W	68～150（2巾）	～225（3巾）	～300（4巾）	～375（5巾）	～450（6巾）
～120	12,000	18,100	23,800	29,700	35,800
～140	14,000	20,800	27,900	34,700	41,500
～160	14,000	20,800	27,900	34,700	41,500
～180	16,100	23,800	31,700	39,500	47,600
～200	18,100	27,000	35,800	44,600	53,500
～220	18,100	27,000	35,800	44,600	53,500
～240	19,800	29,700	39,500	49,400	59,200
～260	21,800	32,700	43,600	54,400	65,300
～280	21,800	32,700	43,600	54,400	65,300
約1.5倍ヒダ	89～200	～300	～400	～500	～600

税抜／円

UVカット率 70%以上　プライバシー①

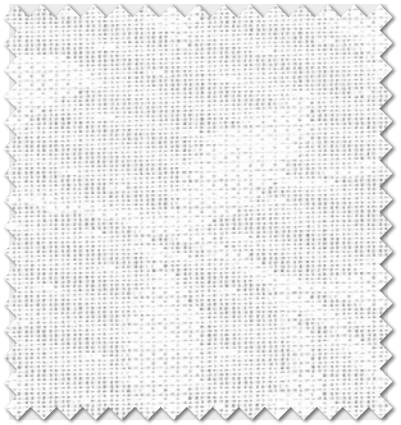

LS-62381　ホワイト

LS-62381

組成：ポリエステル100%
リピート：↕29.0cm ↔25.0cm　取扱い表示：リ−30
寸法変化率：水洗い↕ 0.5% ↔ 0.8%　ドライ↕ 0.0% ↔ 0.5%　（日本製）

Function　形状記憶　形態安定　涼しや　ミラーレース　遮熱　UVカット　ウォッシャブル　防炎（イ）

LS-62382 ミラーレース

生地価格 1,100円/m　生地巾 100cm

レギュラー縫製　約2倍ヒダ / タッセルなし

H ＼ W	45～100（2巾）	～150（3巾）	～200（4巾）	～250（5巾）	～300（6巾）
～120	7,400	11,100	14,800	18,400	22,100
～140	8,300	12,500	16,600	20,700	24,900
～160	9,200	13,800	18,400	23,000	27,600
～180	10,200	15,200	20,300	25,300	30,400
～200	11,100	16,600	22,100	27,600	33,200
～220	12,000	18,000	24,000	29,900	35,900
～240	12,900	19,400	25,800	32,200	38,700
～260	13,800	20,700	27,600	34,500	41,400
～280	14,800	22,100	29,500	36,800	44,200
約1.5倍ヒダ	57～120	～200	～266	～333	～400

税抜／円

UVカット率 70%以上　プライバシー①

LS-62382　ナチュラル

LS-62382

組成：ポリエステル100%
リピート：↕10.0cm ↔5.2cm　取扱い表示：リ−30
寸法変化率：水洗い↕ 0.0% ↔ 0.0%　ドライ↕ 0.0% ↔ −0.7%　（日本製）

Function　形状記憶　形態安定　涼しや　ミラーレース　遮熱　UVカット　防汚　ウォッシャブル

様々なテイストになじむベーシックな遮熱ミラーです。

LS-62383

UVカット率 70%以上　　プライバシー①

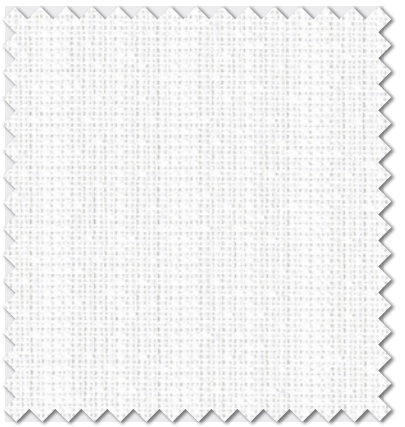

LS-62383　　ナチュラル

ミラーレース LS-62383

生地価格 1,200円/m　生地巾 100cm

レギュラー縫製

約2倍ヒダ / タッセルなし

H ＼ W	45～100（2巾）	～150（3巾）	～200（4巾）	～250（5巾）	～300（6巾）
～120	7,700	11,600	15,400	19,200	23,100
～140	8,700	13,000	17,300	21,600	26,000
～160	9,600	14,400	19,200	24,000	28,800
～180	10,600	15,900	21,200	26,400	31,700
～200	11,600	17,300	23,100	28,800	34,600
～220	12,500	18,800	25,000	31,200	37,500
～240	13,500	20,200	26,900	33,600	40,400
～260	14,400	21,600	28,800	36,000	43,200
～280	15,400	23,100	30,800	38,400	46,100
約1.5倍ヒダ	57～120	～200	～266	～333	～400

税抜／円

プレーンシェード

ドラム式 / style no.60

H ＼ W	30～45	～90	～140	～190	～240
50～100	14,300	18,400	24,200	28,300	34,200
～140	15,600	19,800	26,200	30,400	36,900
～180	16,900	21,100	28,200	32,400	39,600
～220	18,200	22,500	30,100	34,500	42,200
～260	19,400	23,800	32,100	36,500	44,800
～300	20,700	25,200	34,100	38,500	47,500

※ドラム式=仕上り巾39cm以下の場合、仕上り丈は200cmまで。　税抜／円
※コード式価格=ドラム式価格−3,000円
※上記以外の寸法は別冊「お仕立上り価格表」をご覧ください。

組成：ポリエステル100%
リピート：↕ー cm ↔8.3cm　　取扱い表示：リ−30
寸法変化率：水洗い↕−0.2% ↔−0.3%　ドライ↕ 0.2% ↔−1.0%　　（日本製）

Style Mark

センタークロス　セパレーツ　スカラップ　アーチ　ボトムウェーブ　オーストリアン　バルーンプレーン　バルーンフリル　プレーンシェード　ロールソフト（ソフト）　形状記憶　形態安定

Function

涼しや　ミラーレース　遮熱　UVカット　防汚　ウォッシャブル　防炎（イ）

LS-62384

UVカット率 70%以上　　プライバシー①

LS-62384　　ナチュラル

ミラーレース LS-62384

生地価格 1,150円/m　生地巾 100cm

レギュラー縫製

約2倍ヒダ / タッセルなし

H ＼ W	45～100（2巾）	～150（3巾）	～200（4巾）	～250（5巾）	～300（6巾）
～120	7,600	11,300	15,100	18,800	22,600
～140	8,500	12,700	17,000	21,200	25,400
～160	9,400	14,100	18,800	23,500	28,200
～180	10,400	15,600	20,700	25,900	31,100
～200	11,300	17,000	22,600	28,200	33,900
～220	12,300	18,400	24,500	30,600	36,700
～240	13,200	19,800	26,400	32,900	39,500
～260	14,100	21,200	28,200	35,300	42,300
～280	15,100	22,600	30,100	37,600	45,200
約1.5倍ヒダ	57～120	～200	～266	～333	～400

税抜／円

プレーンシェード

ドラム式 / style no.60

H ＼ W	30～45	～90	～140	～190	～240
50～100	14,300	18,400	24,100	28,200	34,100
～140	15,500	19,700	26,100	30,200	36,700
～180	16,800	21,000	28,000	32,200	39,300
～220	18,000	22,400	29,900	34,200	41,900
～260	19,300	23,700	31,900	36,300	44,500
～300	20,500	25,000	33,800	38,300	47,100

※ドラム式=仕上り巾39cm以下の場合、仕上り丈は200cmまで。　税抜／円
※コード式価格=ドラム式価格−3,000円
※上記以外の寸法は別冊「お仕立上り価格表」をご覧ください。

組成：ポリエステル100%
リピート：↕ー cm ↔ー cm　　取扱い表示：リ−30
寸法変化率：水洗い↕ 0.0% ↔ 0.0%　ドライ↕−0.3% ↔ 0.2%　　（日本製）

Style Mark

センタークロス　セパレーツ　スカラップ　アーチ　ボトムウェーブ　オーストリアン　バルーンプレーン　バルーンフリル　プレーンシェード　ロールソフト（ソフト）　形状記憶　形態安定

Function

涼しや　ミラーレース　遮熱　UVカット　防汚　ウォッシャブル　防炎（イ）

LS-62385

生地価格 2,400円/m²（3,600円/m） 生地巾 150cm

UVカット率 70%以上　プライバシー①

LS-62385＊　ナチュラル

涼しや®Ωをふんだんに使用。遮熱率が高く、遮蔽性にも優れています。

LS-62385

レギュラー縫製

約2倍ヒダ / タッセルなし

H ＼ W	68〜150（2巾）	〜225（3巾）	〜300（4巾）	〜375（5巾）	〜450（6巾）
〜120	17,300	26,000	34,600	43,200	51,900
〜140	19,500	29,200	38,900	48,600	58,400
〜160	21,600	32,400	43,200	54,000	64,800
〜180	23,800	35,700	47,600	59,400	71,300
〜200	26,000	38,900	51,900	64,800	77,800
〜220	28,100	42,200	56,200	70,200	84,300
〜240	30,300	45,400	60,500	75,600	90,800
〜260	32,400	48,600	64,800	81,000	97,200
〜280	34,600	51,900	69,200	86,400	103,700
約1.5倍ヒダ	89〜200	〜300	〜400	〜500	〜600

税抜／円

プレーンシェード

ドラム式 / style no.60

H ＼ W	30〜45	〜90	〜140	〜190	〜240
50〜100	16,900	20,900	25,500	33,200	37,800
〜140	19,000	23,100	27,800	36,800	41,800
〜180	21,100	25,200	30,200	40,500	45,600
〜220	23,200	27,400	32,600	44,100	49,500
〜260	25,300	29,600	35,000	47,800	53,300
〜300	27,400	31,800	37,400	51,400	57,200

税抜／円

※ドラム式=仕上り巾39cm以下の場合、仕上り丈は200cmまで。
※コード式価格=ドラム式価格−3,000円
※上記以外の寸法は別冊「お仕立上り価格表」をご覧ください。

組成：ポリエステル100%
リピート：↕ー cm ↔ ー cm　取扱い表示：リ−30
寸法変化率：水洗い↕−0.3% ↔ −0.2%　ドライ↕ 0.0% ↔ 0.0%　（日本製）

※素材の特性上、生地表面にネップまたはフシ糸がでる事があります。

Style Mark

センタークロス / セパレーツ / スカラップ / アーチ / ボトムウェーブ / オーストリアン / バルーンプレーン / バルーンフリル / プレーンシェード / シャーブシェード / ソフト ロールソフト / 形状記憶 / 形態安定

Function

涼しや®Ω / 遮熱 / UVカット / ウォッシャブル / 防炎 (イ)

LS-62386 ミラーレース

生地価格 1,930円/m²（2,900円/m） 生地巾 150cm

UVカット率 70%以上　プライバシー①

LS-62386＊　グレージュ

ナチュラルなミラーボイルに遮熱の機能が付きました。

LS-62386

レギュラー縫製

約2倍ヒダ / タッセルなし

H ＼ W	68〜150（2巾）	〜225（3巾）	〜300（4巾）	〜375（5巾）	〜450（6巾）
〜120	15,100	22,600	30,100	37,600	45,200
〜140	17,000	25,400	33,900	42,300	50,800
〜160	18,800	28,200	37,600	47,000	56,400
〜180	20,700	31,100	41,400	51,700	62,100
〜200	22,600	33,900	45,200	56,400	67,700
〜220	24,500	36,700	48,900	61,100	73,400
〜240	26,400	39,500	52,700	65,800	79,000
〜260	28,200	42,300	56,400	70,500	84,600
〜280	30,100	45,200	60,200	75,200	90,300
約1.5倍ヒダ	89〜200	〜300	〜400	〜500	〜600

税抜／円

プレーンシェード

ドラム式 / style no.60

H ＼ W	30〜45	〜90	〜140	〜190	〜240
50〜100	16,100	20,200	24,700	31,800	36,400
〜140	18,000	22,100	26,900	34,900	39,900
〜180	19,900	24,000	29,000	38,100	43,200
〜220	21,700	26,000	31,200	41,300	46,700
〜260	23,600	27,900	33,300	44,500	50,000
〜300	25,500	29,900	35,500	47,700	53,500

税抜／円

※ドラム式=仕上り巾39cm以下の場合、仕上り丈は200cmまで。
※コード式価格=ドラム式価格−3,000円
※上記以外の寸法は別冊「お仕立上り価格表」をご覧ください。

組成：ポリエステル100%
リピート：↕ー cm ↔ ー cm　取扱い表示：リ−30
寸法変化率：水洗い↕−0.2% ↔ 0.0%　ドライ↕ 0.0% ↔ 0.0%　（日本製）

※横ボーダーの柄のため、縫製の際目曲がりが生じる事があります。

Style Mark

センタークロス / セパレーツ / スカラップ / アーチ / ボトムウェーブ / オーストリアン / バルーンプレーン / バルーンフリル / プレーンシェード / シャーブシェード / ソフト ロールソフト / 形状記憶 / 形態安定

Function

ミラーレース / 遮熱 / UVカット / ウォッシャブル / 防炎 (イ)

LS-62387

ドレープ性に優れた遮熱レース。
しっかりとプライバシーも守ります。

UVカット率 70%以上　プライバシー①

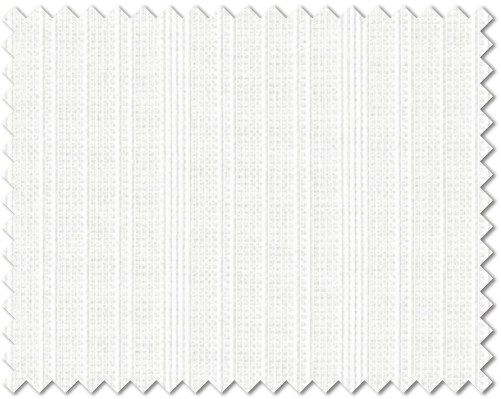

LS-62387　アイボリー

UVカット率 70%以上　プライバシー①

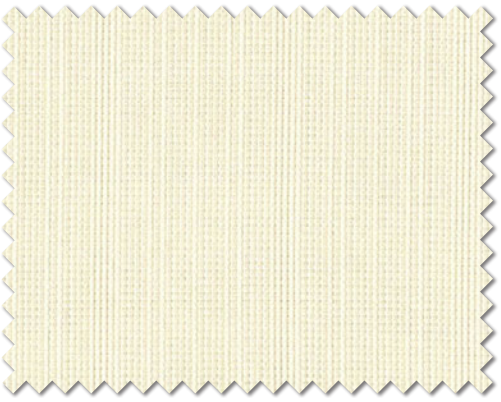

LS-62388　イエロー

UVカット率 70%以上　プライバシー①

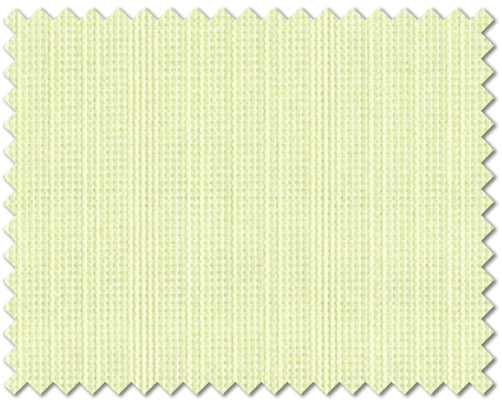

LS-62389　グリーン

LS-62387～62389 ミラーレース

生地価格 1,600円/m²（2,400円/m）
生地巾 150cm

組成：ポリエステル100%
リピート：↕ー cm ↔2.4cm
取扱い表示：リ−30
寸法変化率：水洗い↕　0.6% ↔ 0.0%
　　ドライ↕−0.1% ↔ 0.0%
（日本製）

Function
形状記憶　形態安定　涼しや　ミラーレース　遮熱　UVカット　防汚　ウォッシャブル　防炎（イ）

レギュラー縫製　約2倍ヒダ / タッセルなし

H ＼ W	68～150（2巾）	～225（3巾）	～300（4巾）	～375（5巾）	～450（6巾）
～120	13,500	20,200	26,900	33,600	40,400
～140	15,200	22,700	30,300	37,800	45,400
～160	16,800	25,200	33,600	42,000	50,400
～180	18,500	27,800	37,000	46,200	55,500
～200	20,200	30,300	40,400	50,400	60,500
～220	21,900	32,800	43,700	54,600	65,600
～240	23,600	35,300	47,100	58,800	70,600
～260	25,200	37,800	50,400	63,000	75,600
～280	26,900	40,400	53,800	67,200	80,700
約1.5倍ヒダ	89～200	～300	～400	～500	～600

税抜／円

LS-62390 ミラーレース

生地価格 1,800円/m　生地巾 100cm

レギュラー縫製　約2倍ヒダ / タッセルなし

H ＼ W	45～100（2巾）	～150（3巾）	～200（4巾）	～250（5巾）	～300（6巾）
～120	9,600	14,400	19,200	24,000	28,800
～140	10,800	16,200	21,600	27,000	32,400
～160	12,000	18,000	24,000	30,000	36,000
～180	13,200	19,800	26,400	33,000	39,600
～200	14,400	21,600	28,800	36,000	43,200
～220	15,600	23,400	31,200	39,000	46,800
～240	16,800	25,200	33,600	42,000	50,400
～260	18,000	27,000	36,000	45,000	54,000
～280	19,200	28,800	38,400	48,000	57,600
約1.5倍ヒダ	57～120	～200	～266	～333	～400

税抜／円

プレーンシェード　ドラム式 / style no.60

H ＼ W	30～45	～90	～140	～190	～240
50～100	15,000	19,000	25,500	29,500	36,000
～140	16,500	20,600	27,800	32,000	39,300
～180	17,900	22,100	30,200	34,400	42,600
～220	19,400	23,700	32,600	36,900	45,800
～260	20,900	25,300	35,000	39,300	49,100
～300	22,400	26,800	37,400	41,800	52,400

税抜／円

※ドラム式=仕上り巾39cm以下の場合、仕上り丈は200cmまで。
※コード式価格=ドラム式価格−3,000円
※上記以外の寸法は別冊「お仕立上り価格表」をご覧ください。

組成：ポリエステル100%
リピート：↕— cm ↔10.0cm　取扱い表示：リ−30
寸法変化率：水洗い↕−0.5% ↔ 0.0%　ドライ↕−0.2% ↔ −0.2%　（日本製）

UVカット率 70%以上　プライバシー①

LS-62390　ナチュラル

厚手の遮熱ミラーは、使い方いろいろ。

LS-62390

Style Mark　プレーンシェード / シャーブシェード / ソフト ロールソフト / 形状記憶 / 形態安定

Function　涼しや / ミラーレース / 遮熱 / UVカット / 防汚 / ウォッシャブル / 防炎 (イ)

LS-62391 ミラーレース

生地価格 1,500円/m　生地巾 100cm

レギュラー縫製　約2倍ヒダ / タッセルなし

H ＼ W	45～100（2巾）	～150（3巾）	～200（4巾）	～250（5巾）	～300（6巾）
～120	8,700	13,000	17,300	21,600	26,000
～140	9,800	14,600	19,500	24,300	29,200
～160	10,800	16,200	21,600	27,000	32,400
～180	11,900	17,900	23,800	29,700	35,700
～200	13,000	19,500	26,000	32,400	38,900
～220	14,100	21,100	28,100	35,100	42,200
～240	15,200	22,700	30,300	37,800	45,400
～260	16,200	24,300	32,400	40,500	48,600
～280	17,300	26,000	34,600	43,200	51,900
約1.5倍ヒダ	57～120	～200	～266	～333	～400

税抜／円

組成：ポリエステル100%
リピート：↕— cm ↔8.4cm　取扱い表示：リ−30
寸法変化率：水洗い↕ 0.0% ↔ 0.2%　ドライ↕−0.3% ↔−1.0%　（日本製）

UVカット率 70%以上　プライバシー①

LS-62391　ナチュラル

LS-62391

Function　形状記憶 / 形態安定　涼しや / ミラーレース / 遮熱 / UVカット / 防汚 / ウォッシャブル / 防炎 (イ)

濃淡のあるグレーのドットが、リズミカルなアクセントです。

LS-62392

UVカット率 70%以上　プライバシー①

LS-62392＊　グレージュ

ミラーレース **LS-62392**

生地価格 1,920円/m²（2,850円/m）　生地巾 148cm

レギュラー縫製　約2倍ヒダ / タッセルなし

H ＼ W	66～148（2巾）	～222（3巾）	～296（4巾）	～370（5巾）	～444（6巾）
～120	15,700	23,600	31,500	39,400	47,200
～140	17,200	25,400	33,800	42,200	51,000
～160	19,500	29,200	38,900	48,200	57,900
～180	20,900	31,000	41,300	51,400	61,600
～200	23,200	34,700	45,900	57,500	69,000
～220	24,100	36,100	48,200	60,100	72,200
～240	26,900	39,800	53,200	66,200	79,700
～260	27,800	41,700	55,600	69,400	83,300
～280	30,100	45,400	60,100	75,400	90,300
約1.5倍ヒダ	87～192	～296	～394	～493	～592

税抜／円

プレーンシェード　ドラム式 / style no.60

H ＼ W	30～45	～90	～140	～190	～240
50～100	16,300	20,400	28,100	32,100	36,800
～140	18,200	22,300	31,200	35,300	40,200
～180	20,000	24,200	34,300	38,400	43,600
～220	21,900	26,100	37,500	41,600	46,900
～260	23,700	28,000	40,600	44,700	50,300
～300	25,600	30,000	43,400	47,600	53,400

※ドラム式=仕上り巾39cm以下の場合、仕上り丈は200cmまで。　税抜／円
※コード式価格=ドラム式価格−3,000円
※上記以外の寸法は別冊「お仕立上り価格表」をご覧ください。

組成：ポリエステル100%
リピート：↕13.0cm ↔10.6cm　取扱い表示：リ−30
寸法変化率：水洗い↕−0.3% ↔−0.3%　ドライ↕−0.3% ↔−1.0%　（日本製）

Style Mark　プレーンシェード / シャープシェード / ソフト ロールソフト / 形状記憶 / 形態安定

Function　涼しや / ミラーレース / 遮熱 / UVカット / ウォッシャブル / 防炎 (イ)

ラメ糸を上品にストライプに添わせ、心地よい輝きが窓辺にゆらぎます。

LS-62393

UVカット率 ～50%未満　プライバシー①

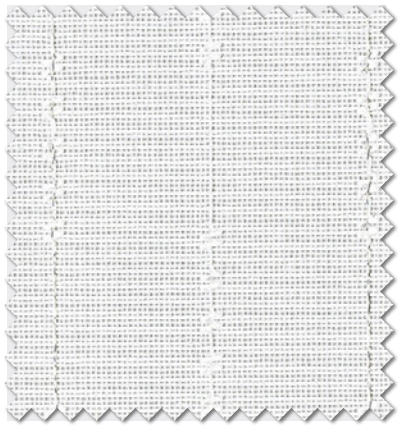

LS-62393　ナチュラル

ミラーレース **LS-62393**

生地価格 1,430円/m²（2,150円/m）　生地巾 150cm

レギュラー縫製　約2倍ヒダ / タッセルなし

H ＼ W	68～150（2巾）	～225（3巾）	～300（4巾）	～375（5巾）	～450（6巾）
～120	13,100	19,500	25,800	32,100	38,800
～140	14,300	21,400	28,500	35,600	42,700
～160	16,300	24,200	32,100	40,300	48,200
～180	17,900	26,600	35,300	44,000	52,600
～200	19,500	28,900	38,800	48,200	57,700
～220	21,000	31,300	41,600	51,900	62,100
～240	22,600	33,700	45,100	56,100	67,700
～260	24,200	36,100	47,900	59,800	71,600
～280	25,800	38,800	51,400	64,000	77,100
約1.5倍ヒダ	89～200	～300	～400	～500	～600

税抜／円

組成：ポリエステル100%
リピート：↕4.5cm ↔4.1cm　取扱い表示：リ−30
寸法変化率：水洗い↕ 0.0% ↔−1.2%　ドライ↕−0.5% ↔−1.2%　（日本製）

Style Mark　センタークロス / セパレーツ / スカラップ / アーチ / ボトムウェーブ / オーストリアン / バルーンプレーン / バルーンフリル / 形状記憶 / 形態安定

Function　涼しや / ミラーレース / 遮熱 / ウォッシャブル / 防炎 (イ)

LS-62394 ミラーレース

生地価格 1,250円/m　生地巾 100cm

レギュラー縫製　　約2倍ヒダ / タッセルなし

H ＼ W	45～100（2巾）	～150（3巾）	～200（4巾）	～250（5巾）	～300（6巾）
～120	7,900	11,800	15,700	19,600	23,600
～140	8,900	13,300	17,700	22,100	26,500
～160	9,800	14,700	19,600	24,500	29,400
～180	10,800	16,200	21,600	27,000	32,400
～200	11,800	17,700	23,600	29,400	35,300
～220	12,800	19,200	25,500	31,900	38,300
～240	13,800	20,600	27,500	34,300	41,200
～260	14,700	22,100	29,400	36,800	44,100
～280	15,700	23,600	31,400	39,200	47,100
約1.5倍ヒダ	57～120	～200	～266	～333	～400

税抜／円

UVカット率 70%以上　　プライバシー①

LS-62394　　ベージュ

LS-62394

組成：ポリエステル100%
リピート：↕— cm ↔0.8cm　　取扱い表示：リ−30
寸法変化率：水洗い↕−0.5% ↔ 0.3%　ドライ↕−0.7% ↔ −0.3%　　（日本製）

※風合いを重視した糸を使用していますので、摩擦が加わるとピリングが生じます。

Function　涼しや　ミラーレース　遮熱　UVカット　防汚　ウォッシャブル　防炎（イ）

LS-62395 ミラーレース

生地価格 1,350円/m　生地巾 100cm

レギュラー縫製　　約2倍ヒダ / タッセルなし

H ＼ W	45～100（2巾）	～150（3巾）	～200（4巾）	～250（5巾）	～300（6巾）
～120	8,500	12,500	16,600	20,700	24,800
～140	9,200	13,800	18,400	23,000	27,600
～160	10,500	15,600	20,700	25,800	30,900
～180	11,500	17,100	22,700	28,400	34,000
～200	12,300	18,400	24,500	30,600	36,800
～220	13,600	20,200	26,800	33,500	40,100
～240	14,600	21,700	28,900	36,000	43,100
～260	15,300	23,000	30,600	38,300	45,900
～280	16,600	24,800	32,900	41,100	49,300
約1.5倍ヒダ	57～120	～200	～266	～333	～400

税抜／円

UVカット率 70%以上　　プライバシー①

LS-62395　　ナチュラル

LS-62395

組成：ポリエステル100%
リピート：↕1.5cm ↔ — cm　　取扱い表示：リ−30
寸法変化率：水洗い↕ 0.0% ↔ −0.8%　ドライ↕−0.5% ↔ −1.0%　　（日本製）

※横ボーダーの柄のため、縫製の際目曲がりが生じる事があります。

Style Mark　ソフト　ロールソフト　形状記憶　形態安定

Function　涼しや　ミラーレース　遮熱　UVカット　防汚　ウォッシャブル　防炎（イ）

LS-62396

スッキリとした麻調とブライト糸のストライプで、
広々とした印象に。

UVカット率 70%以上

プライバシー①

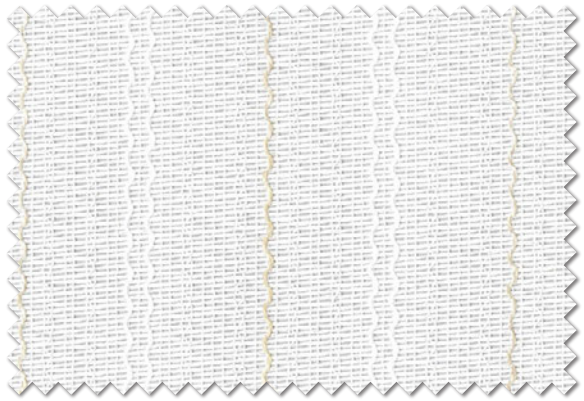

LS-62396 ベージュ

LS-62396 ミラーレース

生地価格 1,300円/m
生地巾 100cm

組成：ポリエステル100%
リピート：↕ー cm ↔3.2cm
取扱い表示：リ−30
寸法変化率：水洗い↕ 0.0% ↔ − 0.5%
ドライ↕ − 0.6% ↔ − 1.0%
（日本製）

Style Mark

センタークロス / セパレーツ / スカラップ / アーチ / ボトムウェーブ
オーストリアン / バルーンプレーン / バルーンプリル / プレーンシェード / ソフト ロールソフト

Function

形状記憶 / 形態安定 / 涼しや / ミラーレース / 遮熱
UVカット / 防汚 / ウォッシャブル / 防炎 (イ)

レギュラー縫製

約2倍ヒダ / タッセルなし

H ＼ W	45〜100（2巾）	〜150（3巾）	〜200（4巾）	〜250（5巾）	〜300（6巾）
〜120	8,000	12,000	16,000	20,000	24,000
〜140	9,000	13,500	18,000	22,500	27,000
〜160	10,000	15,000	20,000	25,000	30,000
〜180	11,000	16,500	22,000	27,500	33,000
〜200	12,000	18,000	24,000	30,000	36,000
〜220	13,000	19,500	26,000	32,500	39,000
〜240	14,000	21,000	28,000	35,000	42,000
〜260	15,000	22,500	30,000	37,500	45,000
〜280	16,000	24,000	32,000	40,000	48,000
約1.5倍ヒダ	57〜120	〜200	〜266	〜333	〜400

税抜／円

プレーンシェード

ドラム式 / style no.60

H ＼ W	30〜45	〜90	〜140	〜190	〜240
50〜100	14,400	18,500	24,400	28,500	34,500
〜140	15,800	19,900	26,500	30,600	37,300
〜180	17,000	21,300	28,500	32,700	40,100
〜220	18,400	22,700	30,600	34,900	42,800
〜260	19,600	24,000	32,600	37,000	45,500
〜300	20,900	25,500	34,700	39,100	48,400

※ドラム式=仕上り巾39cm以下の場合、仕上り丈は200cmまで。 税抜／円
※コード式価格=ドラム式価格−3,000円
※上記以外の寸法は別冊「お仕立上り価格表」をご覧ください。

UVカット率 70%以上

プライバシー①

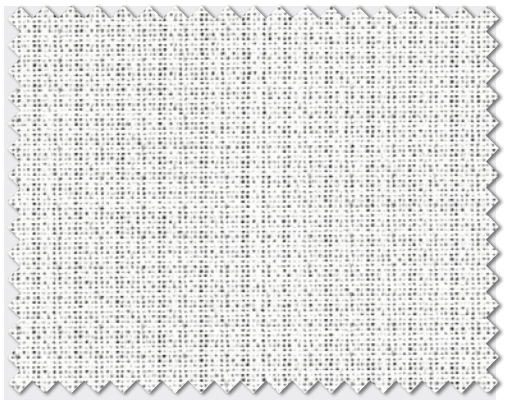

LS-62397　ナチュラル

ノネナール消臭
P.260参照

超耐光
P.259参照

LS-62397

LS-62397 ミラーレース

生地価格 1,400円/m

生地巾 100cm

組成：ポリエステル100%
リピート：↕ー cm ↔ー cm
取扱い表示：リ−30
寸法変化率：水洗い↕−0.2% ↔ 1.0%
ドライ↕ 0.0% ↔−0.3%
（日本製）

Style Mark

センタークロス　セパレーツ　スカラップ　アーチ　ボトムウェーブ　オーストリアン　バルーンプレーン　バルーンプリル

Function

形状記憶　形態安定　涼しや　ミラーレース　遮熱　UVカット　超耐光　ノネナール消臭　防汚　ウォッシャブル　防炎（イ）

レギュラー縫製　約2倍ヒダ / タッセルなし

H ＼ W	45〜100（2巾）	〜150（3巾）	〜200（4巾）	〜250（5巾）	〜300（6巾）
〜120	8,400	12,500	16,700	20,800	25,000
〜140	9,400	14,100	18,800	23,400	28,100
〜160	10,400	15,600	20,800	26,000	31,200
〜180	11,500	17,200	22,900	28,600	34,400
〜200	12,500	18,800	25,000	31,200	37,500
〜220	13,600	20,300	27,100	33,800	40,600
〜240	14,600	21,900	29,200	36,400	43,700
〜260	15,600	23,400	31,200	39,000	46,800
〜280	16,700	25,000	33,300	41,600	50,000
約1.5倍ヒダ	57〜120	〜200	〜266	〜333	〜400

税抜／円

星柄の消臭機能エアリフレは、子供部屋や保育園におすすめです。

LS-62398

UVカット率 50〜70%　　プライバシー①

LS-62398＊　　ナチュラル

エアリフレ
P.260参照

ミラーレース LS-62398

生地価格 1,400円/m　生地巾 100cm

レギュラー縫製　　約2倍ヒダ / タッセルなし

H ＼ W	45〜100（2巾）	〜150（3巾）	〜200（4巾）	〜250（5巾）	〜300（6巾）
〜120	9,100	13,800	18,200	22,700	27,300
〜140	10,200	15,100	20,300	25,300	30,200
〜160	11,200	16,700	22,100	27,900	33,300
〜180	12,300	18,200	24,200	30,200	36,200
〜200	13,300	19,800	26,300	32,800	39,300
〜220	14,100	21,100	28,100	35,400	42,400
〜240	15,100	22,700	30,200	37,700	45,300
〜260	16,200	24,200	32,300	40,300	48,400
〜280	17,200	25,800	34,400	42,700	51,300
約1.5倍ヒダ	57〜120	〜200	〜266	〜333	〜400

税抜／円

プレーンシェード　　ドラム式 / style no.60

H ＼ W	30〜45	〜90	〜140	〜190	〜240
50〜100	14,800	18,900	25,000	29,100	35,400
〜140	16,100	20,300	27,100	31,300	38,300
〜180	17,500	21,700	29,200	33,400	41,000
〜220	18,700	23,000	31,300	35,600	43,900
〜260	20,000	24,400	33,300	37,700	46,600
〜300	21,300	25,900	35,400	39,800	49,500

※ドラム式=仕上り巾39cm以下の場合、仕上り丈は200cmまで。　税抜／円
※コード式価格=ドラム式価格−3,000円
※上記以外の寸法は別冊「お仕立上り価格表」をご覧ください。

組成：ポリエステル100%
リピート：↕19.3cm ↔48.9cm　　取扱い表示：リ−30
寸法変化率：水洗い↕ 0.0% ↔ 0.0%　ドライ↕−0.5% ↔−0.3%　（日本製）

※縫製の際、目曲がりが生じる場合があります。

Style Mark　　Function

和モダンテイストのレース。エアリフレ、遮熱、ミラー、防炎と多機能です。

LS-62399

UVカット率 50〜70%　　プライバシー①

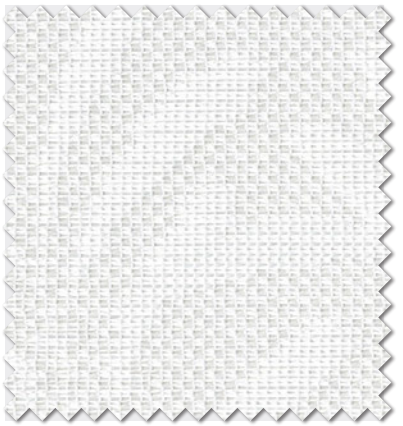

LS-62399＊　　ナチュラル

エアリフレ
P.260参照

ミラーレース LS-62399

生地価格 1,400円/m　生地巾 100cm

レギュラー縫製　　約2倍ヒダ / タッセルなし

H ＼ W	45〜100（2巾）	〜150（3巾）	〜200（4巾）	〜250（5巾）	〜300（6巾）
〜120	9,400	13,800	18,500	23,200	27,600
〜140	11,000	16,200	21,600	26,800	32,300
〜160	11,000	16,200	21,600	26,800	32,300
〜180	12,300	18,500	24,500	30,700	37,000
〜200	13,800	20,800	27,600	34,600	41,400
〜220	13,800	20,800	27,600	34,600	41,400
〜240	15,400	23,200	30,700	38,300	46,100
〜260	16,900	25,300	33,800	42,200	50,500
〜280	16,900	25,300	33,800	42,200	50,500
約1.5倍ヒダ	57〜120	〜200	〜266	〜333	〜400

税抜／円

プレーンシェード　　ドラム式 / style no.60

H ＼ W	30〜45	〜90	〜140	〜190	〜240
50〜100	14,500	18,600	24,600	28,700	34,800
〜140	16,100	20,300	27,200	31,400	38,300
〜180	17,300	21,600	29,100	33,300	40,800
〜220	18,900	23,200	31,600	35,800	44,400
〜260	20,100	24,500	33,400	37,800	46,800
〜300	21,300	25,900	35,300	39,700	49,300

※ドラム式=仕上り巾39cm以下の場合、仕上り丈は200cmまで。　税抜／円
※コード式価格=ドラム式価格−3,000円
※上記以外の寸法は別冊「お仕立上り価格表」をご覧ください。

組成：ポリエステル100%
リピート：↕29.4cm ↔24.5cm　　取扱い表示：リ−30
寸法変化率：水洗い↕ 0.0% ↔ 0.2%　ドライ↕−0.5% ↔−0.7%　（日本製）

※縫製の際、目曲がりが生じる場合があります。

Style Mark　　Function

ナチュラルな糸づかいの、
ブロックチェックが爽やかなレースです。

UVカット率 50〜70%

プライバシー①

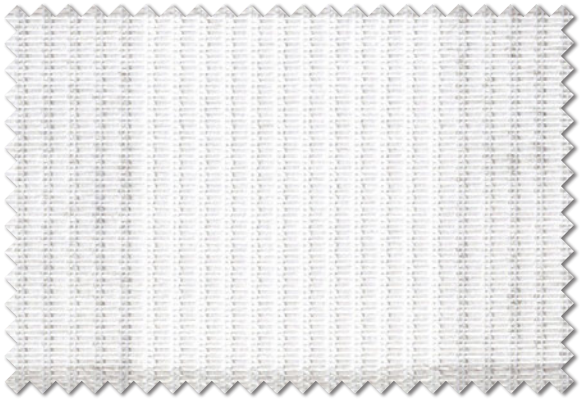

LS-62400＊ グレージュ

LS-62400

LS-62400 ミラーレース

生地価格 2,150円/m

生地巾 100cm

組成：ポリエステル100%
リピート：↕9.5cm ↔8.3cm
取扱い表示：リ−30
寸法変化率：水洗い↕ 0.0% ↔ −0.2%
ドライ↕−0.8% ↔ 0.0%
（日本製）

※柄の特性上、柄合わせが若干ずれる事があります。

Style Mark

プレーンシェード / ソフト ロールソフト / 形状記憶 / 形態安定

Function

ミラーレース / 遮熱 / 防汚 / ウォッシャブル / 防炎(イ)

レギュラー縫製

約2倍ヒダ / タッセルなし

H ＼ W	45〜100（2巾）	〜150（3巾）	〜200（4巾）	〜250（5巾）	〜300（6巾）
〜120	11,100	16,500	21,800	27,200	32,500
〜140	12,400	18,500	24,500	30,500	36,600
〜160	13,400	20,100	26,800	33,500	40,200
〜180	15,500	23,200	30,900	38,200	45,900
〜200	16,800	25,200	33,200	41,600	50,000
〜220	18,100	26,800	35,900	44,600	53,600
〜240	19,100	28,900	38,200	48,000	57,300
〜260	20,500	30,900	40,900	51,000	61,400
〜280	21,800	32,500	43,600	54,300	65,000
約1.5倍ヒダ	57〜120	〜200	〜266	〜333	〜400

税抜／円

プレーンシェード

ドラム式 / style no.60

H ＼ W	30〜45	〜90	〜140	〜190	〜240
50〜100	15,500	19,600	26,400	30,400	37,300
〜140	17,100	21,300	29,000	33,100	40,900
〜180	18,500	22,700	31,400	35,600	44,300
〜220	20,400	24,600	34,400	38,600	48,500
〜260	21,900	26,300	36,900	41,100	51,900
〜300	23,500	28,000	39,500	43,800	55,400

※ドラム式=仕上り巾39cm以下の場合、仕上り丈は200cmまで。 税抜／円
※コード式価格=ドラム式価格−3,000円
※上記以外の寸法は別冊「お仕立上り価格表」をご覧ください。

ウォッシャブルな綿混率38%の遮熱ミラーです。

LS-62401

UVカット率 50〜70%　　プライバシー①

LS-62401＊　アイボリー

ミラーレース **LS-62401**

生地価格 1,600円/m²（2,400円/m）　生地巾 150cm

レギュラー縫製　約2倍ヒダ / タッセルなし

H ＼ W	68〜150（2巾）	〜225（3巾）	〜300（4巾）	〜375（5巾）	〜450（6巾）
〜120	13,500	20,200	26,900	33,600	40,400
〜140	15,200	22,700	30,300	37,800	45,400
〜160	16,800	25,200	33,600	42,000	50,400
〜180	18,500	27,800	37,000	46,200	55,500
〜200	20,200	30,300	40,400	50,400	60,500
〜220	21,900	32,800	43,700	54,600	65,600
〜240	23,600	35,300	47,100	58,800	70,600
〜260	25,200	37,800	50,400	63,000	75,600
〜280	26,900	40,400	53,800	67,200	80,700
約1.5倍ヒダ	89〜200	〜300	〜400	〜500	〜600

税抜／円

プレーンシェード　ドラム式 / style no.60

H ＼ W	30〜45	〜90	〜140	〜190	〜240
50〜100	15,600	19,700	24,200	30,800	35,400
〜140	17,300	21,400	26,200	33,600	38,500
〜180	19,000	23,200	28,200	36,400	41,600
〜220	20,700	24,900	30,100	39,300	44,600
〜260	22,300	26,700	32,100	42,100	47,700
〜300	24,000	28,500	34,100	45,000	50,800

税抜／円

※ドラム式=仕上り巾39cm以下の場合、仕上り丈は200cmまで。
※コード式価格=ドラム式価格−3,000円
※上記以外の寸法は別冊「お仕立上り価格表」をご覧ください。

組成：ポリエステル62%　綿38%
リピート：↕— cm ↔ — cm　　取扱い表示：リ−30
寸法変化率：水洗い↕ 0.0% ↔ 0.0%　ドライ↕−0.3% ↔−0.3%　（日本製）

※綿素材の特性上、生地表面に綿ネップがでる事があります。天然素材の特性上、素材固有の匂いが多少あります。
また、糸の繋ぎや溜りの部分があります。吸湿性の高い素材のため、季節や環境によって伸縮する場合があります。

Style Mark　センタークロス / セパレーツ / スカラップ / アーチ / ボトムウェーブ / オーストリアン / バルーンプレーン / バルーンフリル / プレーンシェード / シャーフシェード

Function　ミラーレース / 遮熱

麻調の糸とステッチの様なストライプが、心安らぐ表情です。

LS-62402

UVカット率 70%以上　　プライバシー①

LS-62402　ベージュ

ミラーレース **LS-62402**

生地価格 1,400円/m　生地巾 100cm

レギュラー縫製　約2倍ヒダ / タッセルなし

H ＼ W	45〜100（2巾）	〜150（3巾）	〜200（4巾）	〜250（5巾）	〜300（6巾）
〜120	8,400	12,500	16,700	20,800	25,000
〜140	9,400	14,100	18,800	23,400	28,100
〜160	10,400	15,600	20,800	26,000	31,200
〜180	11,500	17,200	22,900	28,600	34,400
〜200	12,500	18,800	25,000	31,200	37,500
〜220	13,600	20,300	27,100	33,800	40,600
〜240	14,600	21,900	29,200	36,400	43,700
〜260	15,600	23,400	31,200	39,000	46,800
〜280	16,700	25,000	33,300	41,600	50,000
約1.5倍ヒダ	57〜120	〜200	〜266	〜333	〜400

税抜／円

組成：ポリエステル100%
リピート：↕— cm ↔1.6cm　　取扱い表示：リ−30
寸法変化率：水洗い↕−0.2% ↔−0.7%　ドライ↕−0.3% ↔−0.5%　（日本製）

Style Mark　センタークロス / セパレーツ / スカラップ / アーチ / ボトムウェーブ / オーストリアン / バルーンプレーン / バルーンフリル / 形状記憶 / 形態安定

Function　涼しや / ミラーレース / 遮熱 / UVカット / 防汚 / ウォッシャブル / 防炎（イ）

防カビ機能がついた遮熱ミラー。
キラリと光るストライプがアクセントです。

UVカット率 70%以上

プライバシー①

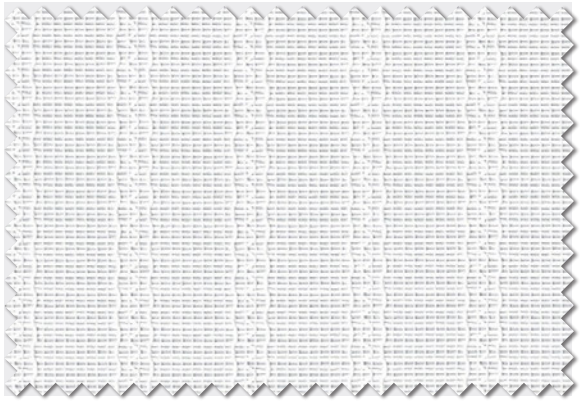

LS-62403＊

ナチュラル

防カビ
P.260参照

LS-62403

LS-62403 ミラーレース

生地価格 1,600円/m

生地巾 100cm

組成：ポリエステル100%
リピート：↕ー cm ↔1.5cm
取扱い表示：リ−30
寸法変化率：水洗い ↕−0.2% ↔−0.3%
ドライ ↕−0.3% ↔−1.0%
（日本製）

Style Mark

プレーンシェード　シャープシェード　ロールソフト　形状記憶　形態安定

Function

ミラーレース　遮熱　UVカット　防カビ　ウォッシャブル　防炎（イ）

レギュラー縫製

約2倍ヒダ / タッセルなし

H ＼ W	45〜100（2巾）	〜150（3巾）	〜200（4巾）	〜250（5巾）	〜300（6巾）
〜120	9,000	13,500	18,000	22,400	26,900
〜140	10,100	15,200	20,200	25,200	30,300
〜160	11,200	16,800	22,400	28,000	33,600
〜180	12,400	18,500	24,700	30,800	37,000
〜200	13,500	20,200	26,900	33,600	40,400
〜220	14,600	21,900	29,200	36,400	43,700
〜240	15,700	23,600	31,400	39,200	47,100
〜260	16,800	25,200	33,600	42,000	50,400
〜280	18,000	26,900	35,900	44,800	53,800
約1.5倍ヒダ	57〜120	〜200	〜266	〜333	〜400

税抜／円

プレーンシェード

ドラム式 / style no.60

H ＼ W	30〜45	〜90	〜140	〜190	〜240
50〜100	14,700	18,800	25,000	29,100	35,400
〜140	16,200	20,300	27,300	31,400	38,500
〜180	17,600	21,800	29,500	33,800	41,600
〜220	19,000	23,300	31,800	36,100	44,600
〜260	20,400	24,800	34,000	38,400	47,700
〜300	21,800	26,300	36,300	40,700	50,800

※ドラム式=仕上り巾39cm以下の場合、仕上り丈は200cmまで。　税抜／円
※コード式価格=ドラム式価格−3,000円
※上記以外の寸法は別冊「お仕立上り価格表」をご覧ください。

防カビ機能がついた遮熱ミラー。お求めやすい価格です。

LS-62404

UVカット率 50〜70%　　プライバシー①

LS-62404＊　　ナチュラル

防カビ
P.260参照

ミラーレース **LS-62404**

生地価格 1,300円/m　生地巾 100cm

レギュラー縫製　　約2倍ヒダ / タッセルなし

H ＼ W	45〜100（2巾）	〜150（3巾）	〜200（4巾）	〜250（5巾）	〜300（6巾）
〜120	8,000	12,000	16,000	20,000	24,000
〜140	9,000	13,500	18,000	22,500	27,000
〜160	10,000	15,000	20,000	25,000	30,000
〜180	11,000	16,500	22,000	27,500	33,000
〜200	12,000	18,000	24,000	30,000	36,000
〜220	13,000	19,500	26,000	32,500	39,000
〜240	14,000	21,000	28,000	35,000	42,000
〜260	15,000	22,500	30,000	37,500	45,000
〜280	16,000	24,000	32,000	40,000	48,000
約1.5倍ヒダ	57〜120	〜200	〜266	〜333	〜400

税抜／円

プレーンシェード　　ドラム式 / style no.60

H ＼ W	30〜45	〜90	〜140	〜190	〜240
50〜100	14,400	18,500	24,400	28,500	34,500
〜140	15,800	19,900	26,500	30,600	37,300
〜180	17,000	21,300	28,500	32,700	40,100
〜220	18,400	22,700	30,600	34,900	42,800
〜260	19,600	24,000	32,600	37,000	45,500
〜300	20,900	25,500	34,700	39,100	48,400

※ドラム式=仕上り巾39cm以下の場合、仕上り丈は200cmまで。　税抜／円
※コード式価格=ドラム式価格−3,000円
※上記以外の寸法は別冊「お仕立上り価格表」をご覧ください。

組成：ポリエステル100%
リピート：↕— cm ↔ 1.8cm　　取扱い表示：リ−30
寸法変化率：水洗い↕−0.2% ↔0.0%　ドライ↕0.0% ↔−0.5%　　（日本製）

Style Mark　　Function

防カビ機能がついたミラーレース。汎用性の高い無地タイプです。

LS-62405

UVカット率 50〜70%　　プライバシー②

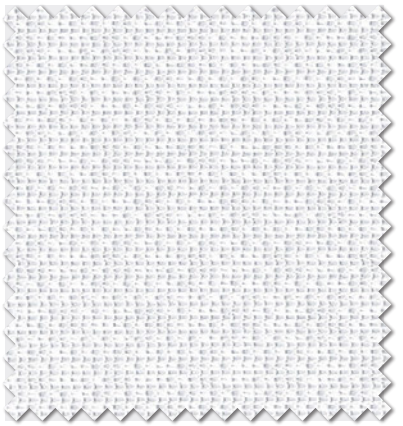

LS-62405＊　　ナチュラル

防カビ
P.260参照

ミラーレース **LS-62405**

生地価格 1,200円/m　生地巾 100cm

レギュラー縫製　　約2倍ヒダ / タッセルなし

H ＼ W	45〜100（2巾）	〜150（3巾）	〜200（4巾）	〜250（5巾）	〜300（6巾）
〜120	7,700	11,600	15,400	19,200	23,100
〜140	8,700	13,000	17,300	21,600	26,000
〜160	9,600	14,400	19,200	24,000	28,800
〜180	10,600	15,900	21,200	26,400	31,700
〜200	11,600	17,300	23,100	28,800	34,600
〜220	12,500	18,800	25,000	31,200	37,500
〜240	13,500	20,200	26,900	33,600	40,400
〜260	14,400	21,600	28,800	36,000	43,200
〜280	15,400	23,100	30,800	38,400	46,100
約1.5倍ヒダ	57〜120	〜200	〜266	〜333	〜400

税抜／円

プレーンシェード　　ドラム式 / style no.60

H ＼ W	30〜45	〜90	〜140	〜190	〜240
50〜100	14,300	18,400	24,200	28,300	34,200
〜140	15,600	19,800	26,200	30,400	36,900
〜180	16,900	21,100	28,200	32,400	39,600
〜220	18,200	22,500	30,100	34,500	42,200
〜260	19,400	23,800	32,100	36,500	44,800
〜300	20,700	25,200	34,100	38,500	47,500

※ドラム式=仕上り巾39cm以下の場合、仕上り丈は200cmまで。　税抜／円
※コード式価格=ドラム式価格−3,000円
※上記以外の寸法は別冊「お仕立上り価格表」をご覧ください。

組成：ポリエステル100%
リピート：↕— cm ↔ — cm　　取扱い表示：リ−30
寸法変化率：水洗い↕ 0.2% ↔−0.3%　ドライ↕−0.7% ↔−1.0%　　（日本製）

Style Mark　　Function

夜間のプライバシーをを守る
ナチュラルテイストのウェーブロン。

UVカット率 70%以上

プライバシー①

LS-62406＊ ベージュ

LS-62406

LS-62406 ウェーブロン®

生地価格 1,700円/m

生地巾 100cm

組成：ポリエステル100%
リピート：↕1.5cm ↔ ー cm
取扱い表示：リ−30
寸法変化率：水洗い↕ 0.0% ↔ 0.0%
ドライ↕−0.3% ↔ 0.0%
（日本製）

※横ボーダーの柄のため、縫製の際目曲がりが生じる事があります。

Style Mark

Function

(イ)

レギュラー縫製

約2倍ヒダ / タッセルなし

H ＼ W	45〜100（2巾）	〜150（3巾）	〜200（4巾）	〜250（5巾）	〜300（6巾）
〜120	9,600	14,300	18,900	23,500	28,200
〜140	10,500	15,700	20,900	26,100	31,400
〜160	11,900	17,700	23,500	29,300	35,100
〜180	13,100	19,500	25,900	32,200	38,600
〜200	14,000	20,900	27,900	34,800	41,800
〜220	15,400	23,000	30,500	38,000	45,600
〜240	16,600	24,700	32,800	40,900	49,100
〜260	17,400	26,100	34,800	43,500	52,200
〜280	18,900	28,200	37,500	46,700	56,000
約1.5倍ヒダ	57〜120	〜200	〜266	〜333	〜400

税抜／円

プレーンシェード

ドラム式 / style no.60

H ＼ W	30〜45	〜90	〜140	〜190	〜240
50〜100	14,800	18,900	25,200	29,300	35,700
〜140	16,300	20,500	27,700	31,900	39,100
〜180	17,900	22,100	30,000	34,200	42,200
〜220	19,200	23,500	32,200	36,500	45,200
〜260	20,600	25,000	34,700	39,000	48,500
〜300	22,200	26,700	37,000	41,400	51,700

※ドラム式=仕上り巾39cm以下の場合、仕上り丈は200cmまで。 税抜／円
※コード式価格=ドラム式価格−3,000円
※上記以外の寸法は別冊「お仕立上り価格表」をご覧ください。

LS-62407

視線を遮りたいお部屋にお奨めします。

UVカット率 70%以上

プライバシー①

LS-62407 シャンパン

LS-62407 （1目盛10cm）

LS-62407 ウェーブロン®

生地価格 2,460円/m²（3,700円/m）

生地巾 150cm

組成：ポリエステル100%
リピート：↕36.5cm ↔25.0cm
取扱い表示：リ−30
寸法変化率：水洗い↕ 0.0% ↔ 0.0%
ドライ↕ 0.0% ↔ 0.0%
（日本製）

Style Mark

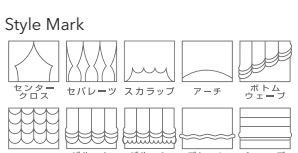

Function

レギュラー縫製　約2倍ヒダ / タッセルなし

H ＼ W	68〜150（2巾）	〜225（3巾）	〜300（4巾）	〜375（5巾）	〜450（6巾）
〜120	20,500	30,400	40,300	50,600	60,500
〜140	20,500	30,400	40,300	50,600	60,500
〜160	24,200	36,300	48,400	60,500	72,600
〜180	24,200	36,300	48,400	60,500	72,600
〜200	28,600	42,500	56,800	70,400	84,700
〜220	32,600	48,400	64,500	80,300	96,800
〜240	32,600	48,400	64,500	80,300	96,800
〜260	36,300	54,600	72,600	90,900	108,900
〜280	36,300	54,600	72,600	90,900	108,900
約1.5倍ヒダ	89〜200	〜300	〜400	〜500	〜600

税抜／円

プレーンシェード　ドラム式 / style no.60

H ＼ W	30〜45	〜90	〜140	〜190	〜240
50〜100	17,900	22,000	26,500	35,200	39,900
〜140	20,100	24,200	28,900	38,600	43,600
〜180	21,900	26,000	31,000	42,100	47,200
〜220	24,100	28,300	33,500	45,800	51,100
〜260	26,200	30,500	35,900	49,200	54,700
〜300	28,000	32,400	38,000	52,600	58,400

※ドラム式=仕上り巾39cm以下の場合、仕上り丈は200cmまで。　税抜／円
※コード式価格=ドラム式価格−3,000円
※上記以外の寸法は別冊「お仕立上り価格表」をご覧ください。

窓外からの光をお部屋の広範囲に拡散させ、
光の偏りを軽減します。

UVカット率 50～70%

プライバシー②

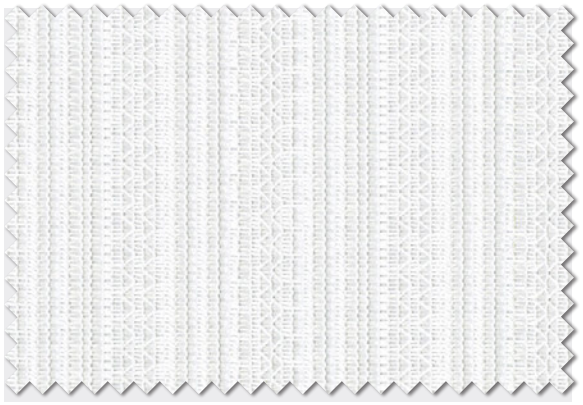

LS-62408

ナチュラル

採光拡散
P.259参照

LS-62408

LS-62408 ウェーブロン®

生地価格 1,350円/m

生地巾 100cm

組成：ポリエステル100%
リピート：↕ー cm ↔3.6cm
取扱い表示：リ−30
寸法変化率：水洗い↕ 0.0% ↔ 0.0%
ドライ↕−0.3% ↔−0.3%
（日本製）

Style Mark

センタークロス / セパレーツ / スカラップ / アーチ / ボトムウェーブ / オーストリアン / バルーンプレーン / バルーンプリル / プレーンシェード / シャープシェード / ソフト / ロールソフト

Function

形状記憶 / 形態安定 / 遮像 / 遮熱 / 採光 / 防汚 / ウォッシャブル / 防炎 (イ)

レギュラー縫製

約2倍ヒダ / タッセルなし

H ＼ W	45～100（2巾）	～150（3巾）	～200（4巾）	～250（5巾）	～300（6巾）
～120	8,200	12,300	16,400	20,400	24,500
～140	9,200	13,800	18,400	23,000	27,600
～160	10,200	15,300	20,400	25,500	30,600
～180	11,300	16,900	22,500	28,100	33,700
～200	12,300	18,400	24,500	30,600	36,800
～220	13,300	19,900	26,600	33,200	39,800
～240	14,300	21,500	28,600	35,700	42,900
～260	15,300	23,000	30,600	38,300	45,900
～280	16,400	24,500	32,700	40,800	49,000
約1.5倍ヒダ	57～120	～200	～266	～333	～400

税抜／円

プレーンシェード

ドラム式 / style no.60

H ＼ W	30～45	～90	～140	～190	～240
50～100	14,500	18,600	24,500	28,600	34,700
～140	15,800	20,000	26,600	30,800	37,500
～180	17,100	21,400	28,700	32,900	40,300
～220	18,500	22,800	30,800	35,100	43,100
～260	19,700	24,200	32,800	37,200	45,900
～300	21,100	25,600	34,900	39,300	48,800

※ドラム式=仕上り巾39cm以下の場合、仕上り丈は200cmまで。 税抜／円
※コード式価格=ドラム式価格−3,000円
※上記以外の寸法は別冊「お仕立上り価格表」をご覧ください。

採光拡散、花粉キャッチ機能に加え、外からの視線も遮ります。

LS-62409

UVカット率 70%以上　　プライバシー①

LS-62409　　ナチュラル

採光拡散
P.259参照

花粉キャッチ
P.260参照

ウェーブロン® LS-62409

生地価格 1,200円/m　生地巾 100cm

レギュラー縫製

約2倍ヒダ / タッセルなし

H ＼ W	45～100（2巾）	～150（3巾）	～200（4巾）	～250（5巾）	～300（6巾）
～120	7,700	11,600	15,400	19,200	23,100
～140	8,700	13,000	17,300	21,600	26,000
～160	9,600	14,400	19,200	24,000	28,800
～180	10,600	15,900	21,200	26,400	31,700
～200	11,600	17,300	23,100	28,800	34,600
～220	12,500	18,800	25,000	31,200	37,500
～240	13,500	20,200	26,900	33,600	40,400
～260	14,400	21,600	28,800	36,000	43,200
～280	15,400	23,100	30,800	38,400	46,100
約1.5倍ヒダ	57～120	～200	～266	～333	～400

税抜／円

プレーンシェード

ドラム式 / style no.60

H ＼ W	30～45	～90	～140	～190	～240
50～100	14,300	18,400	24,200	28,300	34,200
～140	15,600	19,800	26,200	30,400	36,900
～180	16,900	21,100	28,200	32,400	39,600
～220	18,200	22,500	30,100	34,500	42,200
～260	19,400	23,800	32,100	36,500	44,800
～300	20,700	25,200	34,100	38,500	47,500

※ドラム式=仕上り巾39cm以下の場合、仕上り丈は200cmまで。　税抜／円
※コード式価格=ドラム式価格−3,000円
※上記以外の寸法は別冊「お仕立上り価格表」をご覧ください。

組成：ポリエステル100%
リピート：↕— cm ↔ — cm　　取扱い表示：リ−30
寸法変化率：水洗い↕ 0.0% ↔ 0.1%　ドライ↕−0.3% ↔−0.2%　（日本製）

Style Mark

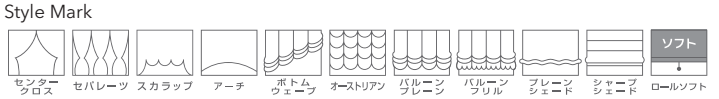

Function

LS-62410

UVカット率 70%以上　　プライバシー①

LS-62410　　ナチュラル

ウェーブロン® LS-62410

生地価格 1,830円/m²（2,750円/m）　生地巾 150cm

レギュラー縫製

約2倍ヒダ / タッセルなし

H ＼ W	68～150（2巾）	～225（3巾）	～300（4巾）	～375（5巾）	～450（6巾）
～120	14,600	21,900	29,200	36,400	43,700
～140	16,900	25,100	33,300	41,500	49,700
～160	18,200	27,300	36,400	45,500	54,600
～180	20,600	30,600	40,600	50,600	60,600
～200	21,900	32,800	43,700	54,600	65,600
～220	24,200	36,100	47,900	59,700	71,500
～240	25,500	38,300	51,000	63,700	76,500
～260	27,900	41,500	55,200	68,800	82,500
～280	29,200	43,700	58,300	72,800	87,400
約1.5倍ヒダ	89～200	～300	～400	～500	～600

税抜／円

プレーンシェード

ドラム式 / style no.60

H ＼ W	30～45	～90	～140	～190	～240
50～100	16,000	20,000	24,600	31,500	36,100
～140	17,800	21,900	26,700	34,500	39,500
～180	19,600	23,800	28,800	37,600	42,700
～220	21,400	25,700	30,900	40,700	46,000
～260	23,200	27,500	33,000	43,800	49,300
～300	25,000	29,400	35,100	46,900	52,700

※ドラム式=仕上り巾39cm以下の場合、仕上り丈は200cmまで。　税抜／円
※コード式価格=ドラム式価格−3,000円
※上記以外の寸法は別冊「お仕立上り価格表」をご覧ください。

組成：ポリエステル100%
リピート：↕1.6cm ↔9.8cm　　取扱い表示：リ−30
寸法変化率：水洗い↕ 0.0% ↔ 0.0%　ドライ↕ 0.0% ↔ 0.0%　（日本製）

Style Mark

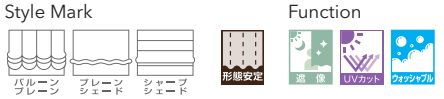

Function

LS-62411 ミラーレース

生地価格 1,760円/m²（2,650円/m） 生地巾 150cm

UVカット率 50〜70%　プライバシー①

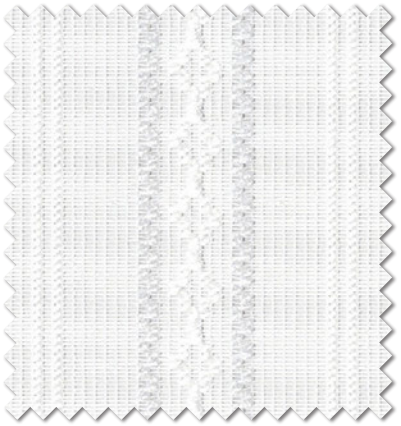

LS-62411＊ グレー

ストライプに入れた淡いグレーがアクセントです。

LS-62411

レギュラー縫製　約2倍ヒダ / タッセルなし

H ＼ W	68〜150（2巾）	〜225（3巾）	〜300（4巾）	〜375（5巾）	〜450（6巾）
〜120	14,800	21,900	29,000	36,200	43,300
〜140	16,600	24,600	32,600	40,600	48,600
〜160	17,800	26,700	35,600	44,500	53,400
〜180	20,500	30,800	41,000	50,800	61,100
〜200	22,300	33,500	44,200	55,200	66,400
〜220	24,100	35,600	47,700	59,300	71,200
〜240	25,500	38,300	50,800	63,700	76,200
〜260	27,300	41,000	54,300	67,700	81,500
〜280	29,000	43,300	57,900	72,100	86,400
約1.5倍ヒダ	89〜200	〜300	〜400	〜500	〜600

税抜／円

プレーンシェード　ドラム式 / style no.60

H ＼ W	30〜45	〜90	〜140	〜190	〜240
50〜100	16,100	20,100	24,700	31,500	36,200
〜140	17,900	22,000	26,800	34,500	39,400
〜180	19,400	23,600	28,600	37,300	42,400
〜220	21,500	25,700	30,900	40,700	46,100
〜260	23,200	27,500	33,000	43,500	49,100
〜300	25,000	29,400	35,000	46,600	52,300

※ドラム式=仕上り巾39cm以下の場合、仕上り丈は200cmまで。　税抜／円
※コード式価格=ドラム式価格−3,000円
※上記以外の寸法は別冊「お仕立上り価格表」をご覧ください。

組成：ポリエステル100%
リピート：↕9.5cm ↔10.0cm　取扱い表示：リ−30
寸法変化率：水洗い↕−0.2% ↔−0.3%　ドライ↕−0.5% ↔−0.7%　（日本製）

Style Mark　プレーンシェード　形状記憶　形態安定

Function　涼しや　ミラーレース　遮熱　ウォッシャブル　防炎（イ）

LS-62412 ミラーレース

生地価格 1,760円/m²（2,650円/m） 生地巾 150cm

UVカット率 50〜70%　プライバシー②

LS-62412＊ グレー

キラキラと光る繊細で透明感のあるミラーレース。

LS-62412

レギュラー縫製　約2倍ヒダ / タッセルなし

H ＼ W	68〜150（2巾）	〜225（3巾）	〜300（4巾）	〜375（5巾）	〜450（6巾）
〜120	14,300	21,400	28,500	35,600	42,800
〜140	16,100	24,100	32,100	40,100	48,100
〜160	17,800	26,700	35,600	44,500	53,400
〜180	19,600	29,400	39,200	49,000	58,800
〜200	21,400	32,100	42,800	53,400	64,100
〜220	23,200	34,800	46,300	57,900	69,500
〜240	25,000	37,400	49,900	62,300	74,800
〜260	26,700	40,100	53,400	66,800	80,100
〜280	28,500	42,800	57,000	71,200	85,500
約1.5倍ヒダ	89〜200	〜300	〜400	〜500	〜600

税抜／円

プレーンシェード　ドラム式 / style no.60

H ＼ W	30〜45	〜90	〜140	〜190	〜240
50〜100	15,800	19,900	24,500	31,300	35,900
〜140	17,700	21,800	26,500	34,300	39,200
〜180	19,400	23,600	28,600	37,300	42,400
〜220	21,200	25,500	30,700	40,300	45,600
〜260	22,900	27,300	32,700	43,300	48,800
〜300	24,700	29,200	34,800	46,300	52,100

※ドラム式=仕上り巾39cm以下の場合、仕上り丈は200cmまで。　税抜／円
※コード式価格=ドラム式価格−3,000円
※上記以外の寸法は別冊「お仕立上り価格表」をご覧ください。

組成：ポリエステル100%
リピート：↕ー cm ↔2.0cm　取扱い表示：リ−30
寸法変化率：水洗い↕0.0% ↔−0.2%　ドライ↕−0.3% ↔−0.5%　（日本製）

※極細の繊維を使用しているため、使用環境により紫外線などの影響で劣化が早く進むことがあります。

Style Mark　プレーンシェード　ソフト　ロールソフト　形状記憶　形態安定

Function　ミラーレース　ウォッシャブル　防炎（イ）

LS-62413

組成：ポリエステル100%
リピート：↕29.5cm ↔20.0cm　　取扱い表示：リ−30
寸法変化率：水洗い↕ 0.0% ↔ 0.0%　ドライ↕−0.5% ↔−1.0%　　（日本製）

UVカット率 50〜70%　　プライバシー①

LS-62413　　ナチュラル

ミラーレース LS-62413

生地価格 1,150円/m　生地巾 100cm

レギュラー縫製

約2倍ヒダ / タッセルなし

H ＼ W	45〜100（2巾）	〜150（3巾）	〜200（4巾）	〜250（5巾）	〜300（6巾）
〜120	8,500	12,700	16,700	21,000	25,200
〜140	9,900	14,600	19,600	24,500	29,200
〜160	9,900	14,600	19,600	24,500	29,200
〜180	11,300	16,700	22,400	27,800	33,400
〜200	12,700	18,800	25,200	31,300	37,600
〜220	12,700	18,800	25,200	31,300	37,600
〜240	13,900	21,000	27,800	34,800	41,600
〜260	15,300	23,100	30,600	38,400	45,900
〜280	15,300	23,100	30,600	38,400	45,900
約1.5倍ヒダ	57〜120	〜200	〜266	〜333	〜400

税抜／円

プレーンシェード

ドラム式 / style no.60

H ＼ W	30〜45	〜90	〜140	〜190	〜240
50〜100	14,300	18,400	24,100	28,200	34,100
〜140	15,700	19,900	26,500	30,600	37,300
〜180	16,900	21,100	28,200	32,400	39,500
〜220	18,400	22,700	30,500	34,800	42,700
〜260	19,500	23,900	32,200	36,500	45,000
〜300	20,600	25,100	33,900	38,400	47,300

※ドラム式=仕上り巾39cm以下の場合、仕上り丈は200cmまで。　税抜／円
※コード式価格=ドラム式価格−3,000円
※上記以外の寸法は別冊「お仕立上り価格表」をご覧ください。

Style Mark

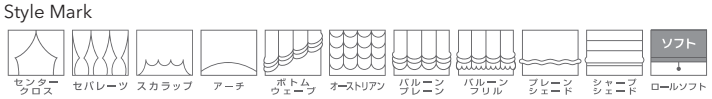

Function

LS-62415

組成：ポリエステル100%
リピート：↕ー cm ↔ ー cm　　取扱い表示：リ−30
寸法変化率：水洗い↕ 0.0% ↔−0.5%　ドライ↕−0.5% ↔ 1.0%　　（日本製）

UVカット率 50〜70%　　プライバシー②

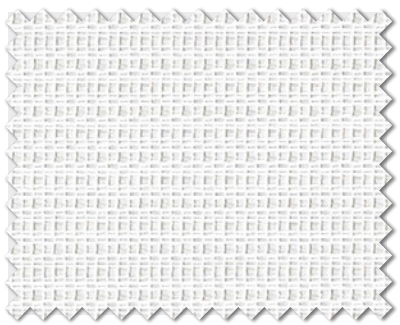

LS-62414＊　　ホワイト

UVカット率 70%以上　　プライバシー①

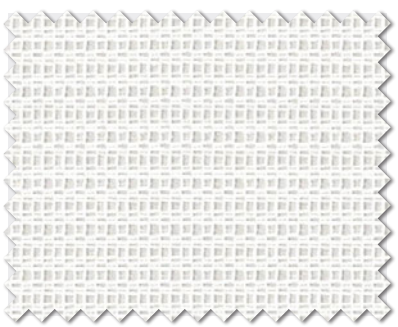

LS-62415　　ナチュラル

ミラーレース LS-62414・62415

生地価格 1,000円/m　生地巾 100cm

レギュラー縫製

約2倍ヒダ / タッセルなし

H ＼ W	45〜100（2巾）	〜150（3巾）	〜200（4巾）	〜250（5巾）	〜300（6巾）
〜120	7,100	10,600	14,100	17,600	21,200
〜140	8,000	11,900	15,900	19,800	23,800
〜160	8,800	13,200	17,600	22,000	26,400
〜180	9,700	14,600	19,400	24,200	29,100
〜200	10,600	15,900	21,200	26,400	31,700
〜220	11,500	17,200	22,900	28,600	34,400
〜240	12,400	18,500	24,700	30,800	37,000
〜260	13,200	19,800	26,400	33,000	39,600
〜280	14,100	21,200	28,200	35,200	42,300
約1.5倍ヒダ	57〜120	〜200	〜266	〜333	〜400

税抜／円

Style Mark

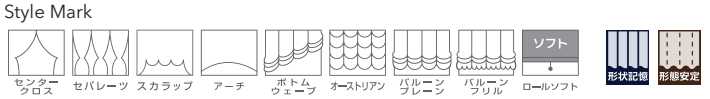

Function

LS-62416 ミラーレース

生地価格 1,350円/m　生地巾 100cm

UVカット率 50〜70%　プライバシー①

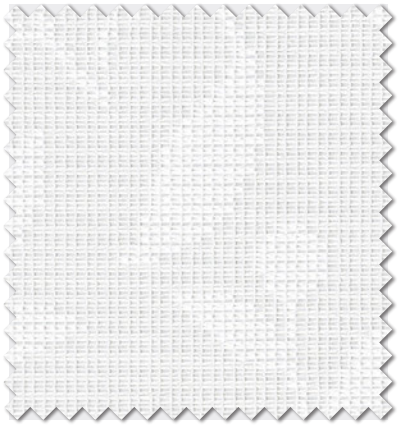

LS-62416　ナチュラル

エアリフレ
P.260参照

可憐な小花の総柄と消臭機能で、爽やかなお部屋に。

LS-62416

レギュラー縫製　約2倍ヒダ / タッセルなし

H＼W	45〜100（2巾）	〜150（3巾）	〜200（4巾）	〜250（5巾）	〜300（6巾）
〜120	8,500	12,500	16,900	21,000	25,000
〜140	9,700	14,300	19,200	24,000	28,600
〜160	10,800	16,100	21,500	26,800	32,200
〜180	12,000	17,900	24,000	29,900	35,700
〜200	13,300	19,700	26,300	32,900	39,300
〜220	14,300	21,500	28,600	35,700	42,900
〜240	14,300	21,500	28,600	35,700	42,900
〜260	15,600	23,300	31,200	38,800	46,500
〜280	16,900	25,000	33,500	41,900	50,000
約1.5倍ヒダ	57〜120	〜200	〜266	〜333	〜400

税抜／円

プレーンシェード　ドラム式 / style no.60

H＼W	30〜45	〜90	〜140	〜190	〜240
50〜100	14,700	18,800	25,000	29,100	35,400
〜140	15,900	20,100	26,700	30,900	37,600
〜180	17,200	21,500	28,900	33,100	40,600
〜220	18,700	23,000	31,200	35,500	43,700
〜260	19,700	24,200	32,800	37,200	45,900
〜300	21,200	25,700	35,200	39,600	49,000

税抜／円

※ドラム式=仕上り巾39cm以下の場合、仕上り丈は200cmまで。
※コード式価格=ドラム式価格−3,000円
※上記以外の寸法は別冊「お仕立上り価格表」をご覧ください。

組成：ポリエステル100%
リピート：↕23.3cm ↔24.5cm　取扱い表示：リ−30
寸法変化率：水洗い↕−0.3% ↔ 0.0%　ドライ↕−0.7% ↔ −2.0%　（日本製）

※柄の特性上、柄合わせが若干ずれる事があります。

Style Mark

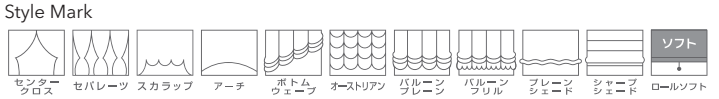

Function

LS-62417 ミラーレース

生地価格 1,500円/m　生地巾 100cm

UVカット率 50〜70%　プライバシー②

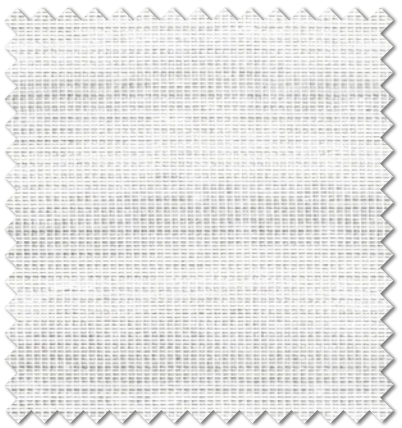

LS-62417　ナチュラル

エアリフレ
P.260参照

LS-62417

レギュラー縫製　約2倍ヒダ / タッセルなし

H＼W	45〜100（2巾）	〜150（3巾）	〜200（4巾）	〜250（5巾）	〜300（6巾）
〜120	8,700	13,000	17,300	21,600	26,000
〜140	9,800	14,600	19,500	24,300	29,200
〜160	10,800	16,200	21,600	27,000	32,400
〜180	11,900	17,900	23,800	29,700	35,700
〜200	13,000	19,500	26,000	32,400	38,900
〜220	14,100	21,100	28,100	35,100	42,200
〜240	15,200	22,700	30,300	37,800	45,400
〜260	16,200	24,300	32,400	40,500	48,600
〜280	17,300	26,000	34,600	43,200	51,900
約1.5倍ヒダ	57〜120	〜200	〜266	〜333	〜400

税抜／円

プレーンシェード　ドラム式 / style no.60

H＼W	30〜45	〜90	〜140	〜190	〜240
50〜100	14,600	18,700	24,800	28,900	35,100
〜140	16,000	20,200	27,000	31,200	38,100
〜180	17,400	21,600	29,200	33,400	41,100
〜220	18,800	23,100	31,400	35,700	44,000
〜260	20,100	24,500	33,600	37,900	47,000
〜300	21,500	26,000	35,800	40,100	50,000

税抜／円

※ドラム式=仕上り巾39cm以下の場合、仕上り丈は200cmまで。
※コード式価格=ドラム式価格−3,000円
※上記以外の寸法は別冊「お仕立上り価格表」をご覧ください。

組成：ポリエステル100%
リピート：↕ー cm ↔ ー cm　取扱い表示：リ−30
寸法変化率：水洗い↕−0.3% ↔ 0.0%　ドライ↕ 0.0% ↔ 0.0%　（日本製）

Style Mark

Function

アレルギーの原因となる花粉やホコリをキャッチします。

LS-62418

UVカット率 70%以上　　プライバシー①

LS-62418　ナチュラル

花粉キャッチ
P.260参照

ミラーレース LS-62418

生地価格 1,300円/m　生地巾 100cm

レギュラー縫製　約2倍ヒダ / タッセルなし

H ＼ W	45～100（2巾）	～150（3巾）	～200（4巾）	～250（5巾）	～300（6巾）
～120	8,500	12,800	17,000	21,000	25,300
～140	9,500	14,300	19,000	23,800	28,500
～160	10,500	15,800	21,000	26,300	31,500
～180	11,800	17,500	23,300	29,000	34,800
～200	12,800	19,000	25,300	31,500	38,000
～220	13,800	20,500	27,500	34,300	41,000
～240	14,800	22,300	29,500	36,800	44,300
～260	15,800	23,800	31,500	39,500	47,300
～280	17,000	25,300	33,800	42,000	50,500
約1.5倍ヒダ	57～120	～200	～266	～333	～400

税抜／円

プレーンシェード　ドラム式 / style no.60

H ＼ W	30～45	～90	～140	～190	～240
50～100	14,500	18,600	24,600	28,800	34,700
～140	15,900	20,000	26,700	30,900	37,700
～180	17,200	21,400	28,700	33,000	40,400
～220	18,600	22,900	30,900	35,200	43,300
～260	19,800	24,300	32,900	37,300	46,100
～300	21,200	25,700	35,100	39,500	48,900

※ドラム式=仕上り巾39cm以下の場合、仕上り丈は200cmまで。
※コード式価格=ドラム式価格−3,000円
※上記以外の寸法は別冊「お仕立上り価格表」をご覧ください。
税抜／円

組成：ポリエステル100%
リピート：↕21.0cm ↔16.6cm　取扱い表示：リ−30
寸法変化率：水洗い↕−0.2% ↔−0.2%　ドライ↕−0.3% ↔−0.8%　（日本製）

Style Mark
センタークロス　セパレーツ　スカラップ　アーチ　ボトムウェーブ　バルーンプレーン　バルーンプリル　プレーンシェード　ソフト ロールソフト　形状記憶　形態安定

Function
ミラーレース　UVカット　花粉キャッチ　防汚　ウォッシャブル　防炎　(イ)

花粉キャッチの機能で一年中快適に。

LS-62419

UVカット率 50～70%　　プライバシー①

LS-62419＊　ナチュラル

花粉キャッチ
P.260参照

ミラーレース LS-62419

生地価格 1,150円/m　生地巾 100cm

レギュラー縫製　約2倍ヒダ / タッセルなし

H ＼ W	45～100（2巾）	～150（3巾）	～200（4巾）	～250（5巾）	～300（6巾）
～120	7,600	11,300	15,100	18,800	22,400
～140	8,500	12,700	17,000	21,200	25,200
～160	10,400	15,600	20,700	25,700	30,800
～180	11,300	17,000	22,400	28,000	33,700
～200	12,300	18,400	24,300	30,400	36,500
～220	13,200	19,800	26,100	32,700	39,300
～240	14,100	21,200	28,000	35,100	42,100
～260	15,100	22,400	29,900	37,400	44,700
～280	16,000	23,800	31,800	39,800	47,500
約1.5倍ヒダ	57～120	～200	～266	～333	～400

税抜／円

プレーンシェード　ドラム式 / style no.60

H ＼ W	30～45	～90	～140	～190	～240
50～100	14,300	18,400	24,100	28,200	34,100
～140	15,500	19,700	26,100	30,200	36,700
～180	17,000	21,200	28,400	32,600	39,900
～220	18,300	22,600	30,300	34,600	42,500
～260	19,500	23,900	32,300	36,600	45,100
～300	20,700	25,200	34,200	38,700	47,600

※ドラム式=仕上り巾39cm以下の場合、仕上り丈は200cmまで。
※コード式価格=ドラム式価格−3,000円
※上記以外の寸法は別冊「お仕立上り価格表」をご覧ください。
税抜／円

組成：ポリエステル100%
リピート：↕19.8cm ↔24.7cm　取扱い表示：リ−30
寸法変化率：水洗い↕ 0.3% ↔ 0.2%　ドライ↕−0.8% ↔−0.7%　（日本製）

Style Mark
プレーンシェード　シャープシェード　ソフト ロールソフト　形状記憶　形態安定

Function
ミラーレース　遮熱　花粉キャッチ　防汚　ウォッシャブル

LS-62420 ミラーレース

生地価格 1,150円/m　生地巾 100cm

レギュラー縫製　約2倍ヒダ / タッセルなし

H ＼ W	45〜100（2巾）	〜150（3巾）	〜200（4巾）	〜250（5巾）	〜300（6巾）
〜120	7,600	11,300	15,100	18,800	22,600
〜140	8,500	12,700	17,000	21,200	25,400
〜160	9,400	14,100	18,800	23,500	28,200
〜180	10,400	15,600	20,700	25,900	31,100
〜200	11,300	17,000	22,600	28,200	33,900
〜220	12,300	18,400	24,500	30,600	36,700
〜240	13,200	19,800	26,400	32,900	39,500
〜260	14,100	21,200	28,200	35,300	42,300
〜280	15,100	22,600	30,100	37,600	45,200
約1.5倍ヒダ	57〜120	〜200	〜266	〜333	〜400

税抜／円

プレーンシェード　ドラム式 / style no.60

H ＼ W	30〜45	〜90	〜140	〜190	〜240
50〜100	14,300	18,400	24,100	28,200	34,100
〜140	15,500	19,700	26,100	30,200	36,700
〜180	16,800	21,000	28,000	32,200	39,300
〜220	18,000	22,400	29,900	34,200	41,900
〜260	19,300	23,700	31,900	36,300	44,500
〜300	20,500	25,000	33,800	38,300	47,100

税抜／円

※ドラム式=仕上り巾39cm以下の場合、仕上り丈は200cmまで。
※コード式価格=ドラム式価格−3,000円
※上記以外の寸法は別冊「お仕立上り価格表」をご覧ください。

組成：ポリエステル100%
リピート：↕ー cm ↔2.5cm　取扱い表示：リ−30
寸法変化率：水洗い↕−0.2% ↔ 0.0%　ドライ↕−0.3% ↔ −2.0%　（日本製）

UVカット率 50〜70%　プライバシー②

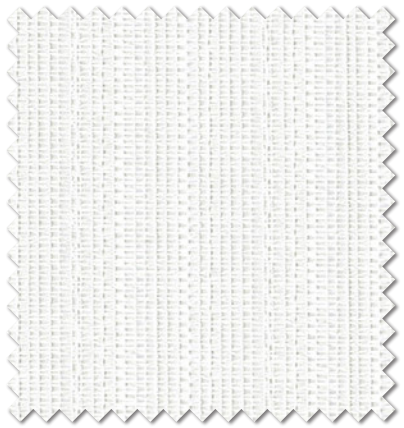

LS-62420＊　ナチュラル

色あせ防止 超耐光
超耐光
P.259参照

超耐光レースは強い日差しでも、白度が長持ちします。

LS-62420

Style Mark　プレーンシェード　シャープシェード　形状記憶　形態安定

Function　ミラーレース　遮熱　色あせ防止 超耐光　ウォッシャブル　防炎 (イ)

LS-62421 ミラーレース

生地価格 1,700円/m　生地巾 100cm

レギュラー縫製　約2倍ヒダ / タッセルなし

H ＼ W	45〜100（2巾）	〜150（3巾）	〜200（4巾）	〜250（5巾）	〜300（6巾）
〜120	9,300	14,000	18,600	23,200	27,900
〜140	10,800	16,000	21,200	26,400	31,700
〜160	11,600	17,400	23,200	29,000	34,800
〜180	13,100	19,500	25,900	32,200	38,600
〜200	14,000	20,900	27,900	34,800	41,800
〜220	15,400	23,000	30,500	38,000	45,600
〜240	16,300	24,400	32,500	40,600	48,800
〜260	17,700	26,400	35,100	43,800	52,500
〜280	18,600	27,900	37,200	46,400	55,700
約1.5倍ヒダ	57〜120	〜200	〜266	〜333	〜400

税抜／円

プレーンシェード　ドラム式 / style no.60

H ＼ W	30〜45	〜90	〜140	〜190	〜240
50〜100	14,800	18,900	25,200	29,300	35,700
〜140	16,300	20,500	27,600	31,700	38,900
〜180	17,700	22,000	29,900	34,100	42,100
〜220	19,200	23,500	32,200	36,500	45,200
〜260	20,600	25,000	34,500	38,800	48,400
〜300	22,100	26,600	36,900	41,200	51,600

税抜／円

※ドラム式=仕上り巾39cm以下の場合、仕上り丈は200cmまで。
※コード式価格=ドラム式価格−3,000円
※上記以外の寸法は別冊「お仕立上り価格表」をご覧ください。

組成：ポリエステル100%
リピート：↕1.6cm ↔ ー cm　取扱い表示：リ−30
寸法変化率：水洗い↕−0.2% ↔ −0.2%　ドライ↕−1.0% ↔ −0.2%　（日本製）

UVカット率 50〜70%　プライバシー①

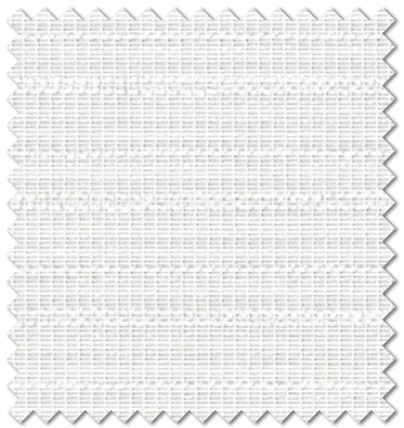

LS-62421＊　ナチュラル

繊細に揺らぐ横ボーダー調のミラーレース。

LS-62421

Style Mark　プレーンシェード　ソフト　ロールソフト　形状記憶　形態安定

Function　ミラーレース　遮熱　防汚　ウォッシャブル　防炎 (イ)

LS-62422

UVカット率 70%以上　　プライバシー①

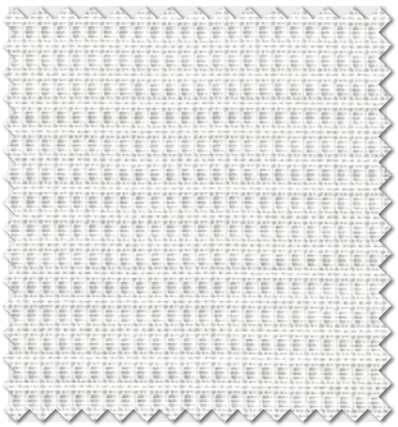

LS-62422　　ナチュラル

ミラーレース LS-62422

生地価格 1,200円/m　生地巾 100cm

レギュラー縫製

約2倍ヒダ / タッセルなし

H ＼ W	45～100（2巾）	～150（3巾）	～200（4巾）	～250（5巾）	～300（6巾）
～120	7,700	11,600	15,400	19,200	23,100
～140	8,700	13,000	17,300	21,600	26,000
～160	9,600	14,400	19,200	24,000	28,800
～180	10,600	15,900	21,200	26,400	31,700
～200	11,600	17,300	23,100	28,800	34,600
～220	12,500	18,800	25,000	31,200	37,500
～240	13,500	20,200	26,900	33,600	40,400
～260	14,400	21,600	28,800	36,000	43,200
～280	15,400	23,100	30,800	38,400	46,100
約1.5倍ヒダ	57～120	～200	～266	～333	～400

税抜／円

プレーンシェード

ドラム式 / style no.60

H ＼ W	30～45	～90	～140	～190	～240
50～100	14,300	18,400	24,200	28,300	34,200
～140	15,600	19,800	26,200	30,400	36,900
～180	16,900	21,100	28,200	32,400	39,600
～220	18,200	22,500	30,100	34,500	42,200
～260	19,400	23,800	32,100	36,500	44,800
～300	20,700	25,200	34,100	38,500	47,500

※ドラム式=仕上り巾39cm以下の場合、仕上り丈は200cmまで。　税抜／円
※コード式価格=ドラム式価格−3,000円
※上記以外の寸法は別冊「お仕立上り価格表」をご覧ください。

組成：ポリエステル100%
リピート：↕— cm ↔ — cm　　取扱い表示：リ−30
寸法変化率：水洗い↕ 0.0% ↔ 0.0%　ドライ↕−1.0% ↔ −0.5%　（日本製）

Style Mark

Function

(イ)

お求めやすい価格と使い良さが魅力の防炎ミラーレースです。

LS-62423

UVカット率 ～50%未満　　プライバシー②

LS-62423　　ナチュラル

ミラーレース LS-62423

生地価格 980円/m　生地巾 100cm

レギュラー縫製

約2倍ヒダ / タッセルなし

H ＼ W	45～100（2巾）	～150（3巾）	～200（4巾）	～250（5巾）	～300（6巾）
～120	7,000	10,500	14,000	17,500	21,000
～140	7,900	11,800	15,700	19,700	23,600
～160	8,800	13,100	17,500	21,800	26,200
～180	9,600	14,400	19,200	24,000	28,800
～200	10,500	15,700	21,000	26,200	31,400
～220	11,400	17,100	22,700	28,400	34,100
～240	12,300	18,400	24,500	30,600	36,700
～260	13,100	19,700	26,200	32,700	39,300
～280	14,000	21,000	28,000	34,900	41,900
約1.5倍ヒダ	57～120	～200	～266	～333	～400

税抜／円

プレーンシェード

ドラム式 / style no.60

H ＼ W	30～45	～90	～140	～190	～240
50～100	14,100	18,200	23,800	27,900	33,600
～140	15,300	19,500	25,600	29,800	36,000
～180	16,500	20,700	27,400	31,700	38,400
～220	17,700	22,000	29,200	33,600	40,900
～260	18,800	23,300	31,100	35,500	43,300
～300	20,000	24,600	32,900	37,400	45,800

※ドラム式=仕上り巾39cm以下の場合、仕上り丈は200cmまで。　税抜／円
※コード式価格=ドラム式価格−3,000円
※上記以外の寸法は別冊「お仕立上り価格表」をご覧ください。

組成：ポリエステル100%
リピート：↕— cm ↔ — cm　　取扱い表示：リ−30
寸法変化率：水洗い↕ 0.0% ↔ −0.3%　ドライ↕−0.8% ↔ −0.3%　（日本製）

Style Mark

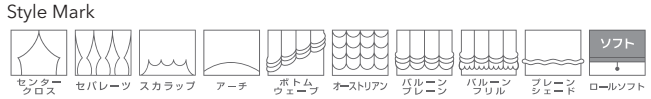

Function

(イ)

LS-62424 ミラーレース

生地価格 950円/m　生地巾 100cm

UVカット率 50〜70%　プライバシー②

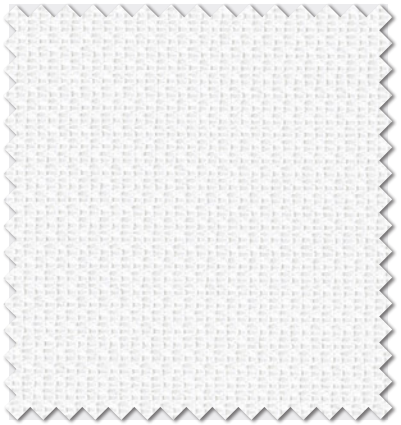

LS-62424　ナチュラル

ほんのりとヨコボーダーを感じる無地調です。

LS-62424

レギュラー縫製　約2倍ヒダ / タッセルなし

H ＼ W	45〜100（2巾）	〜150（3巾）	〜200（4巾）	〜250（5巾）	〜300（6巾）
〜120	6,900	10,400	13,800	17,200	20,700
〜140	7,800	11,700	15,500	19,400	23,300
〜160	8,600	12,900	17,200	21,500	25,800
〜180	9,500	14,200	19,000	23,700	28,400
〜200	10,400	15,500	20,700	25,800	31,000
〜220	11,200	16,800	22,400	28,000	33,600
〜240	12,100	18,100	24,100	30,100	36,200
〜260	12,900	19,400	25,800	32,300	38,700
〜280	13,800	20,700	27,600	34,400	41,300
約1.5倍ヒダ	57〜120	〜200	〜266	〜333	〜400

税抜／円

組成：ポリエステル100%
リピート：↕— cm ↔ — cm　取扱い表示：リ−30
寸法変化率：水洗い↕−0.2% ↔ 0.0%　ドライ↕−0.7% ↔ −0.3%　（日本製）

Style Mark

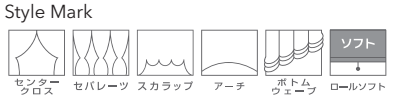

Function

(イ)

LS-62425 ミラーレース

生地価格 1,150円/m　生地巾 100cm

UVカット率 50〜70%　プライバシー②

LS-62425　ナチュラル

LS-62425

レギュラー縫製　約2倍ヒダ / タッセルなし

H ＼ W	45〜100（2巾）	〜150（3巾）	〜200（4巾）	〜250（5巾）	〜300（6巾）
〜120	7,600	11,300	15,100	18,800	22,600
〜140	8,500	12,700	17,000	21,200	25,400
〜160	9,400	14,100	18,800	23,500	28,200
〜180	10,400	15,600	20,700	25,900	31,100
〜200	11,300	17,000	22,600	28,200	33,900
〜220	12,300	18,400	24,500	30,600	36,700
〜240	13,200	19,800	26,400	32,900	39,500
〜260	14,100	21,200	28,200	35,300	42,300
〜280	15,100	22,600	30,100	37,600	45,200
約1.5倍ヒダ	57〜120	〜200	〜266	〜333	〜400

税抜／円

プレーンシェード　ドラム式 / style no.60

H ＼ W	30〜45	〜90	〜140	〜190	〜240
50〜100	14,300	18,400	24,100	28,200	34,100
〜140	15,500	19,700	26,100	30,200	36,700
〜180	16,800	21,000	28,000	32,200	39,300
〜220	18,000	22,400	29,900	34,200	41,900
〜260	19,300	23,700	31,900	36,300	44,500
〜300	20,500	25,000	33,800	38,300	47,100

税抜／円

※ドラム式=仕上り巾39cm以下の場合、仕上り丈は200cmまで。
※コード式価格=ドラム式価格−3,000円
※上記以外の寸法は別冊「お仕立上り価格表」をご覧ください。

組成：ポリエステル100%
リピート：↕— cm ↔0.9cm　取扱い表示：リ−30
寸法変化率：水洗い↕ 0.0% ↔ −0.3%　ドライ↕−0.5% ↔ −0.5%　（日本製）

Style Mark

Function

(イ)

LS-62426

UVカット率 50〜70%　　プライバシー②

LS-62426　ナチュラル

ミラーレース LS-62426

生地価格 1,000円/m　生地巾 100cm

レギュラー縫製

約2倍ヒダ / タッセルなし

H ＼ W	45〜100（2巾）	〜150（3巾）	〜200（4巾）	〜250（5巾）	〜300（6巾）
〜120	7,300	10,800	14,600	18,100	21,600
〜140	8,000	12,100	16,100	20,100	24,000
〜160	9,100	13,500	17,900	22,500	26,900
〜180	9,700	14,600	19,400	24,200	29,100
〜200	10,800	16,100	21,400	26,700	32,200
〜220	11,500	17,200	22,900	28,600	34,400
〜240	12,600	18,700	24,900	31,100	37,200
〜260	13,500	20,100	26,900	33,500	40,300
〜280	14,300	21,400	28,400	35,500	42,500
約1.5倍ヒダ	57〜120	〜200	〜266	〜333	〜400

税抜／円

プレーンシェード

ドラム式 / style no.60

H ＼ W	30〜45	〜90	〜140	〜190	〜240
50〜100	14,200	18,300	23,900	28,000	33,700
〜140	15,400	19,600	25,700	29,900	36,200
〜180	16,600	20,800	27,600	31,800	38,600
〜220	17,800	22,100	29,400	33,700	41,100
〜260	19,000	23,400	31,200	35,600	43,500
〜300	20,200	24,700	33,100	37,500	46,000

税抜／円

※ドラム式=仕上り巾39cm以下の場合、仕上り丈は200cmまで。
※コード式価格=ドラム式価格−3,000円
※上記以外の寸法は別冊「お仕立上り価格表」をご覧ください。

組成：ポリエステル100%
リピート：↕4.4cm ↔4.5cm　　取扱い表示：リ−30
寸法変化率：水洗い↕ 0.0% ↔ − 0.5%　ドライ↕ 0.0% ↔ − 0.5%　（日本製）

※横並びの柄のため、縫製の際目曲がりが生じる事があります。

Style Mark

センタークロス / セパレーツ / スカラップ / アーチ / ボトムウェーブ / オーストリアン / バルーンプレーン / バルーンフリル / プレーンシェード / ソフト ロールソフト / 形状記憶 / 形態安定

Function

ミラーレース / 防汚 / ウォッシャブル / 防炎 (イ)

緻密な無地調は様々なテイストの窓辺をひきたてます。

LS-62427

UVカット率 70%以上　　プライバシー②

LS-62427　ナチュラル

ミラーレース LS-62427

生地価格 1,100円/m　生地巾 100cm

レギュラー縫製

約2倍ヒダ / タッセルなし

H ＼ W	45〜100（2巾）	〜150（3巾）	〜200（4巾）	〜250（5巾）	〜300（6巾）
〜120	7,400	11,100	14,800	18,400	22,100
〜140	8,300	12,500	16,600	20,700	24,900
〜160	9,200	13,800	18,400	23,000	27,600
〜180	10,200	15,200	20,300	25,300	30,400
〜200	11,100	16,600	22,100	27,600	33,200
〜220	12,000	18,000	24,000	29,900	35,900
〜240	12,900	19,400	25,800	32,200	38,700
〜260	13,800	20,700	27,600	34,500	41,400
〜280	14,800	22,100	29,500	36,800	44,200
約1.5倍ヒダ	57〜120	〜200	〜266	〜333	〜400

税抜／円

組成：ポリエステル100%
リピート：↕ー cm ↔ ー cm　　取扱い表示：リ−30
寸法変化率：水洗い↕ − 0.2% ↔ − 0.5%　ドライ↕ − 0.3% ↔ − 0.3%　（日本製）

Style Mark

センタークロス / セパレーツ / スカラップ / アーチ / ボトムウェーブ / オーストリアン / バルーンプレーン / バルーンフリル / ソフト ロールソフト / 形状記憶 / 形態安定

Function

ミラーレース / 遮熱 / UVカット / 防汚 / ウォッシャブル / 防炎 (イ)

LS-62430

LS-62428～62431 ミラーレース

生地価格 1,000円/m

生地巾 100cm

組成：ポリエステル100%
リピート：↕ー cm ↔ー cm　取扱い表示：リ-30
寸法変化率：水洗い↕ 0.2% ↔－0.3%　ドライ↕ 0.1% ↔－0.1%
（日本製）

Style Mark

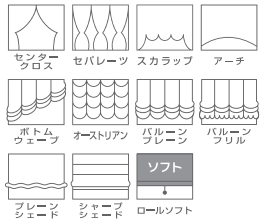

Function

(イ)

レギュラー縫製

約2倍ヒダ / タッセルなし

H ＼ W	45～100（2巾）	～150（3巾）	～200（4巾）	～250（5巾）	～300（6巾）
～120	7,100	10,600	14,100	17,600	21,200
～140	8,000	11,900	15,900	19,800	23,800
～160	8,800	13,200	17,600	22,000	26,400
～180	9,700	14,600	19,400	24,200	29,100
～200	10,600	15,900	21,200	26,400	31,700
～220	11,500	17,200	22,900	28,600	34,400
～240	12,400	18,500	24,700	30,800	37,000
～260	13,200	19,800	26,400	33,000	39,600
～280	14,100	21,200	28,200	35,200	42,300
約1.5倍ヒダ	57～120	～200	～266	～333	～400

税抜／円

プレーンシェード

ドラム式 / style no.60

H ＼ W	30～45	～90	～140	～190	～240
50～100	14,100	18,200	23,800	27,900	33,600
～140	15,300	19,500	25,600	29,800	36,100
～180	16,500	20,700	27,500	31,700	38,500
～220	17,700	22,100	29,300	33,600	41,000
～260	18,900	23,300	31,200	35,600	43,400
～300	20,100	24,600	33,000	37,500	45,900

税抜／円

※ドラム式=仕上り巾39cm以下の場合、仕上り丈は200cmまで。
※コード式価格=ドラム式価格−3,000円
※上記以外の寸法は別冊「お仕立上り価格表」をご覧ください。

UVカット率 70%以上　プライバシー①

LS-62428　ホワイト

UVカット率 70%以上　プライバシー①

LS-62429　ベージュ

UVカット率 70%以上　プライバシー①

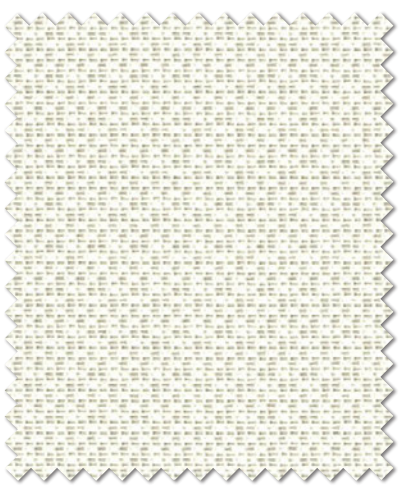

LS-62430　イエロー

UVカット率 70%以上　プライバシー①

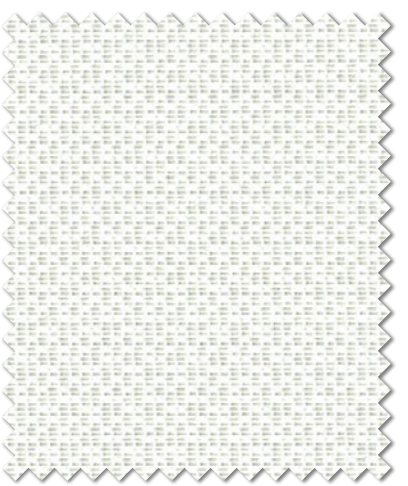

LS-62431　グリーン

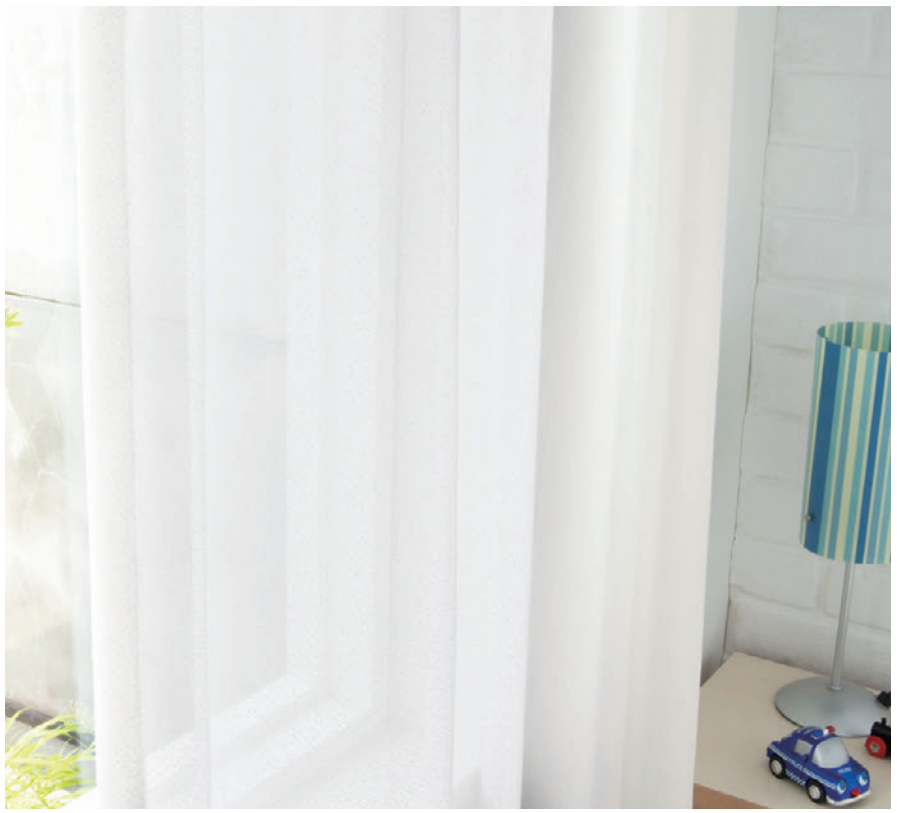

LS-62432

UVカット率 50〜70%　　プライバシー②

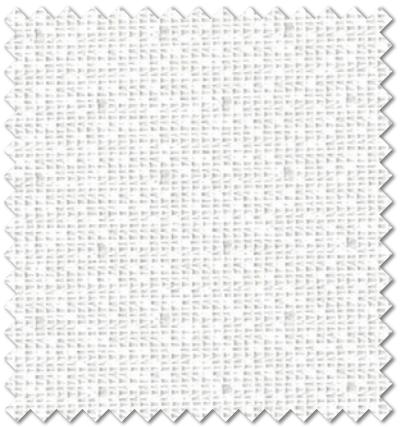

LS-62432　　ナチュラル

ミラーレース LS-62432

生地価格 880円/m　生地巾 100cm

レギュラー縫製

約2倍ヒダ / タッセルなし

H ＼ W	45〜100（2巾）	〜150（3巾）	〜200（4巾）	〜250（5巾）	〜300（6巾）
〜120	6,700	10,000	13,400	16,700	20,000
〜140	7,500	11,300	15,000	18,800	22,500
〜160	8,400	12,500	16,700	20,800	25,000
〜180	9,200	13,800	18,400	22,900	27,500
〜200	10,000	15,000	20,000	25,000	30,000
〜220	10,900	16,300	21,700	27,100	32,500
〜240	11,700	17,500	23,300	29,200	35,000
〜260	12,500	18,800	25,000	31,200	37,500
〜280	13,400	20,000	26,700	33,300	40,000
約1.5倍ヒダ	57〜120	〜200	〜266	〜333	〜400

税抜／円

プレーンシェード

ドラム式 / style no.60

H ＼ W	30〜45	〜90	〜140	〜190	〜240
50〜100	14,000	18,100	23,600	27,700	33,300
〜140	15,200	19,400	25,300	29,500	35,600
〜180	16,300	20,500	27,100	31,300	37,900
〜220	17,500	21,800	28,800	33,200	40,300
〜260	18,600	23,000	30,600	35,000	42,600
〜300	19,800	24,300	32,300	36,800	45,000

※ドラム式=仕上り巾39cm以下の場合、仕上り丈は200cmまで。　税抜／円
※コード式価格=ドラム式価格−3,000円
※上記以外の寸法は別冊「お仕立上り価格表」をご覧ください。

組成：ポリエステル100%
リピート：↕ー cm ↔ ー cm　　取扱い表示：リ−30
寸法変化率：水洗い↕−0.5% ↔−0.5%　ドライ↕−1.5% ↔−1.5%　（日本製）

Style Mark

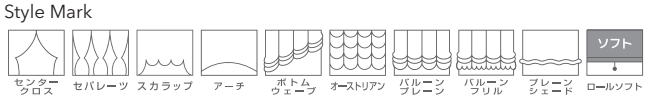

Function

LS-62433

UVカット率 70%以上　　プライバシー①

LS-62433　　ナチュラル

ミラーレース LS-62433

生地価格 850円/m　生地巾 100cm

レギュラー縫製

約2倍ヒダ / タッセルなし

H ＼ W	45〜100（2巾）	〜150（3巾）	〜200（4巾）	〜250（5巾）	〜300（6巾）
〜120	6,600	9,900	13,200	16,400	19,700
〜140	7,400	11,100	14,800	18,500	22,200
〜160	8,200	12,300	16,400	20,500	24,600
〜180	9,100	13,600	18,100	22,600	27,100
〜200	9,900	14,800	19,700	24,600	29,600
〜220	10,700	16,000	21,400	26,700	32,000
〜240	11,500	17,300	23,000	28,700	34,500
〜260	12,300	18,500	24,600	30,800	36,900
〜280	13,200	19,700	26,300	32,800	39,400
約1.5倍ヒダ	57〜120	〜200	〜266	〜333	〜400

税抜／円

プレーンシェード

ドラム式 / style no.60

H ＼ W	30〜45	〜90	〜140	〜190	〜240
50〜100	13,900	18,100	23,500	27,600	33,200
〜140	15,100	19,300	25,200	29,400	35,500
〜180	16,200	20,500	27,000	31,200	37,800
〜220	17,400	21,700	28,700	33,000	40,100
〜260	18,500	23,000	30,400	34,800	42,400
〜300	19,700	24,200	32,200	36,700	44,700

※ドラム式=仕上り巾39cm以下の場合、仕上り丈は200cmまで。　税抜／円
※コード式価格=ドラム式価格−3,000円
※上記以外の寸法は別冊「お仕立上り価格表」をご覧ください。

組成：ポリエステル100%
リピート：↕ー cm ↔ ー cm　　取扱い表示：リ−30
寸法変化率：水洗い↕−0.5% ↔−0.8%　ドライ↕−0.3% ↔−0.3%　（日本製）

Style Mark

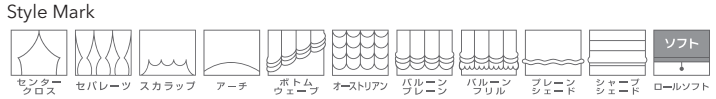

Function

LS-62029

生地価格 3,500円/m　生地巾 100cm

レギュラー縫製　　約2倍ヒダ / タッセルなし

H ＼ W	45～100（2巾）	～150（3巾）	～200（4巾）	～250（5巾）	～300（6巾）
～120	15,100	22,600	30,100	37,600	45,200
～140	17,000	25,400	33,900	42,300	50,800
～160	18,800	28,200	37,600	47,000	56,400
～180	20,700	31,100	41,400	51,700	62,100
～200	22,600	33,900	45,200	56,400	67,700
～220	24,500	36,700	48,900	61,100	73,400
～240	26,400	39,500	52,700	65,800	79,000
～260	28,200	42,300	56,400	70,500	84,600
～280	30,100	45,200	60,200	75,200	90,300
約1.5倍ヒダ	57～120	～200	～266	～333	～400

税抜／円

UVカット率 ～50%未満　　プライバシー②

LS-62029　　ブルー

絡み織が創り出す文様と優しいカラーが、懐かしい表情のケースメント。

LS-62029

組成：ポリエステル100%
リピート：↕— cm ↔ 10.0cm　　取扱い表示：リ−30
寸法変化率：水洗い↕−1.0% ↔ −0.5%　ドライ↕−0.5% ↔ −1.0%　　（日本製）

Function　形状記憶　形態安定　ウォッシャブル

※目よれや目ずれが生じやすいので、ご注意ください。

LS-62434

生地価格 3,200円/m　生地巾 100cm

レギュラー縫製　　約2倍ヒダ / タッセルなし

H ＼ W	45～100（2巾）	～150（3巾）	～200（4巾）	～250（5巾）	～300（6巾）
～120	14,600	21,600	28,600	35,700	42,700
～140	15,900	23,800	31,700	39,600	47,600
～160	18,100	26,900	35,700	44,500	53,300
～180	19,800	29,500	39,200	48,900	58,600
～200	21,200	31,700	42,300	52,800	63,400
～220	23,400	34,800	46,200	57,700	69,100
～240	25,100	37,400	49,800	62,100	74,400
～260	26,400	39,600	52,800	66,000	79,200
～280	28,600	42,700	56,800	70,900	85,000
約1.5倍ヒダ	57～120	～200	～266	～333	～400

税抜／円

UVカット率 ～50%未満　　プライバシー②

LS-62434　　ベージュ

LS-62434

組成：ポリエステル100%
リピート：↕1.5cm ↔ 1.5cm　　取扱い表示：リ−30
寸法変化率：水洗い↕ 0.0% ↔ 0.0%　ドライ↕− 0.5% ↔ 0.0%　　（日本製）

Function　形状記憶　形態安定　ウォッシャブル

ナチュラルな表情とボリューム感のあるケースメント。一枚掛けもおすすめです。

LS-62435

組成：ポリエステル100%
リピート：↕— cm ↔8.3cm　　取扱い表示：リ−30
寸法変化率：水洗い↕−0.8% ↔−0.3%　ドライ↕−0.8% ↔−0.3%　　（日本製）

Function

UVカット率 〜50%未満　　プライバシー②

LS-62435　　ナチュラル

LS-62435

生地価格 2,800円/m　生地巾 100cm

レギュラー縫製　　約2倍ヒダ / タッセルなし

H ＼ W	45〜100（2巾）	〜150（3巾）	〜200（4巾）	〜250（5巾）	〜300（6巾）
〜120	12,800	19,200	25,600	32,000	38,400
〜140	14,400	21,600	28,800	36,000	43,200
〜160	16,000	24,000	32,000	40,000	48,000
〜180	17,600	26,400	35,200	44,000	52,800
〜200	19,200	28,800	38,400	48,000	57,600
〜220	20,800	31,200	41,600	52,000	62,400
〜240	22,400	33,600	44,800	56,000	67,200
〜260	24,000	36,000	48,000	60,000	72,000
〜280	25,600	38,400	51,200	64,000	76,800
約1.5倍ヒダ	57〜120	〜200	〜266	〜333	〜400

税抜／円

ボリューム感たっぷりのケースメント調は遮熱の機能も付いています。

LS-62436

組成：ポリエステル100%
リピート：↕— cm ↔ — cm　　取扱い表示：リ−30
寸法変化率：水洗い↕ 0.3% ↔ 0.2%　ドライ↕ 0.0% ↔ −0.3%　　（日本製）

※横ボーダーの柄のため、縫製の際目曲がりが生じる事があります。

Function

UVカット率 70%以上　　プライバシー①

LS-62436＊　　ベージュ

LS-62436

生地価格 2,500円/m　生地巾 100cm

レギュラー縫製　　約2倍ヒダ / タッセルなし

H ＼ W	45〜100（2巾）	〜150（3巾）	〜200（4巾）	〜250（5巾）	〜300（6巾）
〜120	11,900	17,800	23,700	29,600	35,600
〜140	13,400	20,000	26,700	33,300	40,000
〜160	14,800	22,200	29,600	37,000	44,400
〜180	16,300	24,500	32,600	40,700	48,900
〜200	17,800	26,700	35,600	44,400	53,300
〜220	19,300	28,900	38,500	48,100	57,800
〜240	20,800	31,100	41,500	51,800	62,200
〜260	22,200	33,300	44,400	55,500	66,600
〜280	23,700	35,600	47,400	59,200	71,100
約1.5倍ヒダ	57〜120	〜200	〜266	〜333	〜400

税抜／円

ブラウスをイメージした、
ファッション性あふれるデザインです。

UVカット率 ～50%未満

プライバシー②

LS-62437＊ ナチュラル

LS-62437

LS-62437

生地価格 2,020円/m²（3,000円/m）

生地巾 148cm

組成：ポリエステル100%
リピート：↕13.6cm ↔6.8cm
取扱い表示：リ−30
寸法変化率：水洗い ↕−0.5% ↔−0.7%
ドライ ↕−0.7% ↔−0.7%
（日本製）

Function

形状記憶 形態安定 ウォッシャブル 防炎（イ）

レギュラー縫製　約2倍ヒダ / タッセルなし

H ＼ W	66～148（2巾）	～222（3巾）	～296（4巾）	～370（5巾）	～444（6巾）
～120	15,800	23,500	31,600	39,200	46,800
～140	18,200	27,800	36,800	45,900	54,900
～160	19,700	29,700	39,200	48,800	58,800
～180	22,500	33,500	44,500	55,500	66,500
～200	23,500	35,400	46,800	58,800	70,300
～220	26,300	39,200	52,100	65,000	78,400
～240	27,800	41,100	54,900	68,400	82,200
～260	28,700	43,000	57,400	71,700	86,000
～280	31,600	46,800	62,600	78,400	93,600
約1.5倍ヒダ	87～192	～296	～394	～493	～592

税抜／円

フェミニンなデザインにナチュラルな素材感で、今どきなエレガントです。

LS-62438

組成：ポリエステル100%
リピート：↕7.5cm ↔7.2cm　　取扱い表示：リ−30
寸法変化率：水洗い↕ 0.0% ↔ −0.2%　ドライ↕ 0.0% ↔ 0.0%　　（日本製）

※柄の特性上、柄合わせが若干ずれる事があります。

Style Mark

Function

UVカット率 50〜70%　　プライバシー②

LS-62438＊　　ナチュラル

LS-62438

生地価格 1,700円/m　生地巾 100cm

レギュラー縫製　　約2倍ヒダ / タッセルなし

H ＼ W	45〜100（2巾）	〜150（3巾）	〜200（4巾）	〜250（5巾）	〜300（6巾）
〜120	9,600	14,500	19,200	24,100	28,800
〜140	10,500	15,700	20,900	26,100	31,400
〜160	11,900	17,700	23,500	29,600	35,400
〜180	13,100	19,800	26,100	32,800	39,200
〜200	14,000	20,900	27,900	34,800	41,800
〜220	15,400	23,000	30,500	38,300	45,900
〜240	16,600	25,000	33,100	41,500	49,600
〜260	17,400	26,100	34,800	43,500	52,200
〜280	18,900	28,200	37,500	47,000	56,300
約1.5倍ヒダ	57〜120	〜200	〜266	〜333	〜400

税抜／円

プレーンシェード　　ドラム式 / style no.60

H ＼ W	30〜45	〜90	〜140	〜190	〜240
50〜100	14,800	18,900	25,200	29,300	35,700
〜140	16,500	20,600	27,700	31,900	39,200
〜180	17,900	22,100	30,000	34,200	42,200
〜220	19,200	23,500	32,200	36,500	45,200
〜260	20,800	25,200	34,700	39,000	48,700
〜300	22,200	26,700	37,000	41,400	51,700

※ドラム式=仕上り巾39cm以下の場合、仕上り丈は200cmまで。　　税抜／円
※コード式価格=ドラム式価格−3,000円
※上記以外の寸法は別冊「お仕立上り価格表」をご覧ください。

幅広いテイストにコーディネートができる、洗練されたベーシックなレース。

LS-62439

組成：ポリエステル100%
リピート：↕ー cm ↔12.0cm　　取扱い表示：リ−30
寸法変化率：水洗い↕ 0.2% ↔ 0.0%　ドライ↕ −0.5% ↔ 0.0%　　（日本製）

Style Mark

Function

UVカット率 50〜70%　　プライバシー②

LS-62439＊　　ナチュラル

LS-62439

生地価格 1,720円/m²（2,500円/m）　生地巾 145cm

レギュラー縫製　　約2倍ヒダ / タッセルなし

H ＼ W	64〜145（2巾）	〜217（3巾）	〜290（4巾）	〜362（5巾）	〜435（6巾）
〜120	13,600	20,400	27,200	34,000	40,700
〜140	15,300	22,900	30,500	38,300	45,900
〜160	17,000	25,500	34,000	42,400	50,900
〜180	18,700	28,100	37,400	46,700	56,000
〜200	20,400	30,500	40,700	50,900	61,100
〜220	22,000	33,100	44,200	55,200	66,200
〜240	23,800	35,700	47,500	59,400	71,300
〜260	25,500	38,300	50,900	63,700	76,400
〜280	27,200	40,700	54,400	67,900	81,400
約1.5倍ヒダ	84〜186	〜290	〜386	〜483	〜580

税抜／円

プレーンシェード　　ドラム式 / style no.60

H ＼ W	30〜45	〜90	〜140	〜190	〜240
50〜100	15,700	19,800	26,900	31,000	35,600
〜140	17,400	21,600	29,800	33,900	38,800
〜180	19,100	23,300	32,600	36,800	41,900
〜220	20,900	25,200	35,500	39,700	45,000
〜260	22,600	26,900	38,400	42,600	48,100
〜300	24,300	28,800	41,300	45,500	51,300

※ドラム式=仕上り巾39cm以下の場合、仕上り丈は200cmまで。　　税抜／円
※コード式価格=ドラム式価格−3,000円
※上記以外の寸法は別冊「お仕立上り価格表」をご覧ください。

LS-62440

生地価格 1,450円/m²（1,600円/m） 生地巾 110cm

UVカット率 ～50%未満　プライバシー②

LS-62440　ナチュラル

透け感の美しい繊細なデザインのレース。クラシカルな装いです。

LS-62440

レギュラー縫製　約2倍ヒダ / タッセルなし

H ＼ W	49～110（2巾）	～165（3巾）	～220（4巾）	～275（5巾）	～330（6巾）
～120	10,300	15,200	20,200	25,200	30,400
～140	11,400	17,000	22,800	28,400	34,200
～160	12,600	19,100	25,200	31,600	37,700
～180	14,100	20,800	27,800	34,800	41,500
～200	15,200	22,800	30,400	37,700	45,400
～220	15,200	22,800	30,400	37,700	45,400
～240	16,400	24,500	32,700	40,900	49,100
～260	17,800	26,600	35,400	44,100	52,900
～280	19,100	28,400	37,700	47,300	56,600
約1.5倍ヒダ	63～136	～220	～293	～366	～440

税抜／円

組成：ポリエステル100%
リピート：↕21.5cm ↔ 18.4cm　取扱い表示：リ-30
寸法変化率：水洗い↕－0.3% ↔ 0.0%　ドライ↕－0.2% ↔ 0.4%　（日本製）

Function
形状記憶　形態安定　防汚　ウォッシャブル　防炎（イ）

※柄の特性上、柄合わせが若干ずれる事があります。

LS-62441

生地価格 700円/m　生地巾 100cm

UVカット率 50～70%　プライバシー②

LS-62441　ホワイト

LS-62441

レギュラー縫製　約2倍ヒダ / タッセルなし

H ＼ W	45～100（2巾）	～150（3巾）	～200（4巾）	～250（5巾）	～300（6巾）
～120	6,100	9,200	12,200	15,200	18,300
～140	6,900	10,300	13,700	17,100	20,600
～160	7,600	11,400	15,200	19,000	22,800
～180	8,400	12,600	16,800	20,900	25,100
～200	9,200	13,700	18,300	22,800	27,400
～220	9,900	14,900	19,800	24,700	29,700
～240	10,700	16,000	21,300	26,600	32,000
～260	11,400	17,100	22,800	28,500	34,200
～280	12,200	18,300	24,400	30,400	36,500
約1.5倍ヒダ	57～120	～200	～266	～333	～400

税抜／円

組成：ポリエステル100%
リピート：↕ー cm ↔ ー cm　取扱い表示：エ-2
寸法変化率：水洗い↕－1.5% ↔－2.0%　ドライ↕－0.5% ↔－1.5%　（日本製）

Style Mark
センタークロス　セパレーツ　スカラップ　アーチ　ボトムウェーブ　オーストリアン　バルーンプレーン　バルーンフリル　形状記憶　形態安定

LS-62442

モダンなインテリアを引き立てるブラック。
シンプルなストライプです。

UVカット率 50〜70%

プライバシー②

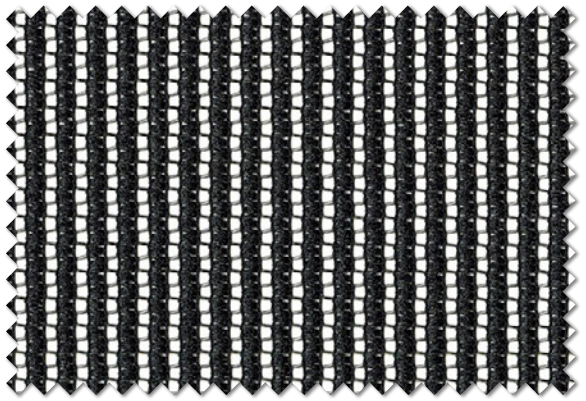

LS-62442＊ ブラック

LS-62442

生地価格 1,800円/m

生地巾 100cm

組成：ポリエステル100%
リピート：↕ー cm ↔ー cm
取扱い表示：リ−30
寸法変化率：水洗い↕ 0.2% ↔ 0.0%
ドライ↕ 0.3% ↔ − 0.3%
（日本製）

※縫製の際、目曲がりが生じる場合があります。

Style Mark

Function

レギュラー縫製

約2倍ヒダ / タッセルなし

H ＼ W	45〜100（2巾）	〜150（3巾）	〜200（4巾）	〜250（5巾）	〜300（6巾）
〜120	9,600	14,400	19,200	24,000	28,800
〜140	10,800	16,200	21,600	27,000	32,400
〜160	12,000	18,000	24,000	30,000	36,000
〜180	13,200	19,800	26,400	33,000	39,600
〜200	14,400	21,600	28,800	36,000	43,200
〜220	15,600	23,400	31,200	39,000	46,800
〜240	16,800	25,200	33,600	42,000	50,400
〜260	18,000	27,000	36,000	45,000	54,000
〜280	19,200	28,800	38,400	48,000	57,600
約1.5倍ヒダ	57〜120	〜200	〜266	〜333	〜400

税抜／円

プレーンシェード

ドラム式 / style no.60

H ＼ W	30〜45	〜90	〜140	〜190	〜240
50〜100	15,000	19,000	25,500	29,500	36,000
〜140	16,500	20,600	27,800	32,000	39,300
〜180	17,900	22,100	30,200	34,400	42,600
〜220	19,400	23,700	32,600	36,900	45,800
〜260	20,900	25,300	35,000	39,300	49,100
〜300	22,400	26,800	37,400	41,800	52,400

※ドラム式=仕上り巾39cm以下の場合、仕上り丈は200cmまで。 税抜／円
※コード式価格=ドラム式価格−3,000円
※上記以外の寸法は別冊「お仕立上り価格表」をご覧ください。

Liner 推奨裏地

お気に入りのカーテンは、推奨裏地をつけてグレードアップ。

推奨裏地付縫製は、カーテン生地に推奨裏地を重ねて縫製することによって
お気に入りの柄や色のカーテンをグレードアップすることができます。

推奨裏地付縫製により…

①室外から見たカーテンの収まりが美しく、高級感が増します。
②プライバシー性能/遮光性能が向上します。
③2枚の生地の間に空気の層が出来、保温性が向上し、断熱効果が高まります。

裏地付きカーテン LS-62121＋62446

LS-62121（裏地なし）

※裏地付縫製対応ドレープの推奨裏地は、別冊Néo P.181をご覧ください

Flat Liner
フラットライナー

写真のように、カーテンの両サイドを「サイドクリップ」で固定します。
ご使用中のカーテンに取り付けることができる、ヒダのないフラットな裏地です。

■ 対応品番
LS-62443・62444、LS-62445～62449
※詳しくは別冊Néo P.116を参照ください

推奨裏地付縫製価格算出方法

裏地付縫製の価格は、下記の方法にてご算出ください。

表地の価格：LS-62121

形態安定縫製　約2倍ヒダ / タッセル含む

H ＼ W	45～100（2巾）	～150（3巾）	～200（4巾）	～250（5巾）	～300（6巾）
～120	23,600	33,500	44,100	54,000	63,900
～140	26,700	39,100	50,900	62,700	74,500
～160	30,400	44,100	57,100	70,700	84,400
～180	30,400	44,100	57,100	70,700	84,400
～200	33,500	49,000	63,900	79,400	94,300
～220	37,300	54,000	70,700	87,500	104,800
～240	40,400	59,000	77,600	96,200	114,800
～260	40,400	59,000	77,600	96,200	114,800
～280	44,100	63,900	84,400	104,800	124,700
約1.5倍ヒダ	57～120	～200	～266	～333	～400

※最大仕上りサイズ：片開きはW270cmまで、両開きはW540cmまで。　税抜／円

〔参考例〕 ■ 表地 LS-62121（生地巾 100cm）
■ 裏地 LS-62446（生地巾 150cm）
形態安定縫製　サイズ　巾200cm×丈200cmの場合

100cm（表地の生地巾） × 4巾（表地の巾数） ÷ 150cm（裏地の生地巾） ≒ 3巾（小数点第1位切り上げ）（裏地の巾数）

裏地付カーテンの価格は　￥63,900（表地の価格） ＋ ￥31,400（裏地の価格） ＝ ￥95,300 となります。

裏地の価格：LS-62446

形態安定縫製　約2倍ヒダ / タッセルなし

H ＼ W	68～150（2巾）	～225（3巾）	～300（4巾）	～375（5巾）	～450（6巾）
～120	14,000	20,900	27,900	34,800	41,800
～140	15,700	23,500	31,400	39,200	47,000
～160	17,400	26,100	34,800	43,500	52,200
～180	19,200	28,800	38,300	47,900	57,500
～200	20,900	31,400	41,800	52,200	62,700
～220	22,700	34,000	45,300	56,600	67,900
～240	24,400	36,600	48,800	60,900	73,100
～260	26,100	39,200	52,200	65,300	78,300
～280	27,900	41,800	55,700	69,600	83,600
約1.5倍ヒダ	89～200	～300	～400	～500	

※最大仕上りサイズ：片開きはW270cmまで、両開きはW540cmまで。　税抜／円

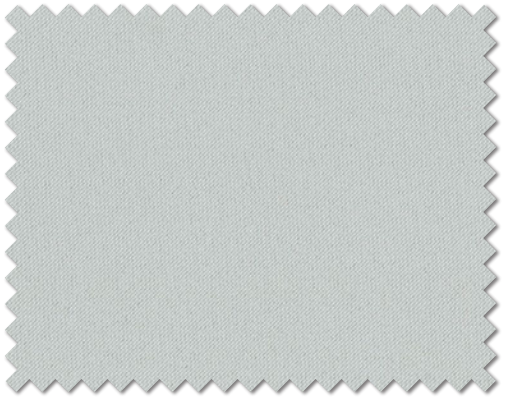

LS-62443　遮光2級

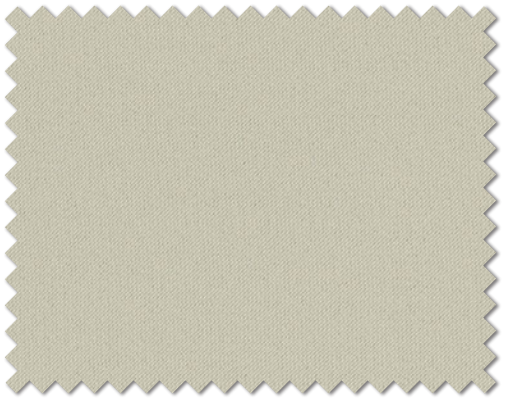

LS-62444　遮光2級

裏地 LS-62444

LS-62443・62444

生地価格 1,760円/m²（2,650円/m）

生地巾 150cm

組成：ポリエステル100%
リピート：↕— cm ↔ — cm
取扱い表示：リ−30
寸法変化率：水洗い↕　0.3% ↔ 1.0%
　　ドライ↕−0.3% ↔ 0.7%
（日本製）

Style Mark

Function

形態安定縫製

約2倍ヒダ / タッセルなし

H ＼ W	68〜150（2巾）	〜225（3巾）	〜300（4巾）	〜375（5巾）	〜450（6巾）
〜120	15,200	22,800	30,400	38,000	45,600
〜140	17,100	25,700	34,200	42,800	51,300
〜160	19,000	28,500	38,000	47,500	57,000
〜180	20,900	31,400	41,800	52,300	62,700
〜200	22,800	34,200	45,600	57,000	68,400
〜220	24,700	37,100	49,400	61,800	74,100
〜240	26,600	39,900	53,200	66,500	79,800
〜260	28,500	42,800	57,000	71,300	85,500
〜280	30,400	45,600	60,800	76,000	91,200
約1.5倍ヒダ	89〜200	〜300	〜400	〜500	

※最大仕上りサイズ：片開きはW270cmまで、両開きはW540cmまで。　税抜／円

フラットライナー

約1倍ヒダ / タッセルなし

H ＼ W	〜110（1巾）	〜260（2巾）	〜410（3巾）	〜560（4巾）	〜710（5巾）
〜120	9,000	16,600	24,200	31,800	39,400
〜140	10,000	18,500	27,100	35,600	44,200
〜160	10,900	20,400	29,900	39,400	48,900
〜180	11,900	22,300	32,800	43,200	53,700
〜200	12,800	24,200	35,600	47,000	58,400
〜220	13,800	26,100	38,500	50,800	63,200
〜240	14,700	28,000	41,300	54,600	67,900
〜260	15,700	29,900	44,200	58,400	72,700
〜280	16,600	31,800	47,000	62,200	77,400
片開き仕上り巾	〜130	〜280	〜430	〜580	〜730

※価格はサイドクリップ（2P）を含みます。　税抜／円

プレーンシェード

ドラム式 / style no.60

H ＼ W	30〜45	〜90	〜140	〜190	〜240
50〜100	15,800	19,900	24,500	31,300	35,900
〜140	17,700	21,800	26,500	34,300	39,200
〜180	19,400	23,600	28,600	37,300	42,400
〜220	21,200	25,500	30,700	40,300	45,600
〜260	22,900	27,300	32,700	43,300	48,800
〜300	24,700	29,200	34,800	46,300	52,100

※ドラム式=仕上り巾39cm以下の場合、仕上り丈は200cmまで。　税抜／円
※コード式価格=ドラム式価格−3,000円
※上記以外の寸法は別冊「お仕立上り価格表」をご覧ください。

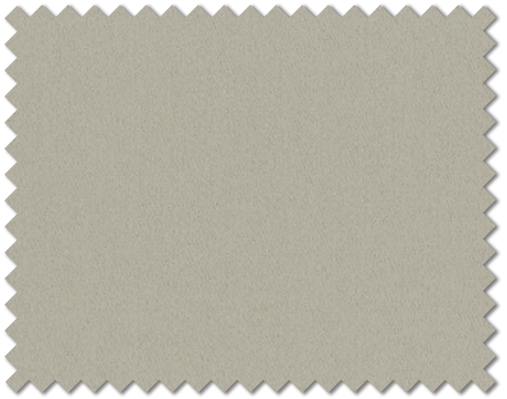

LS-62445　遮光2級

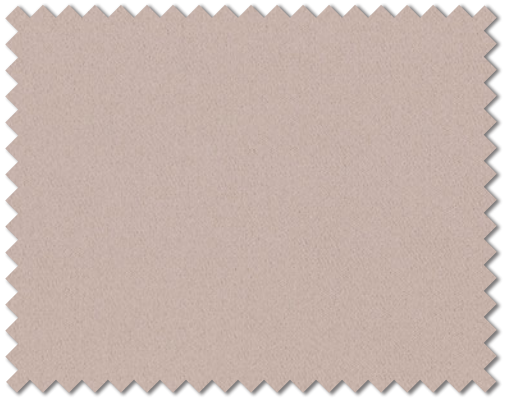

LS-62447　遮光2級

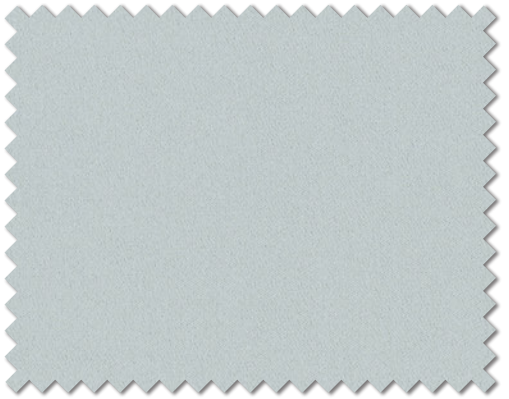

LS-62449　遮光2級

LS-62446　遮光2級

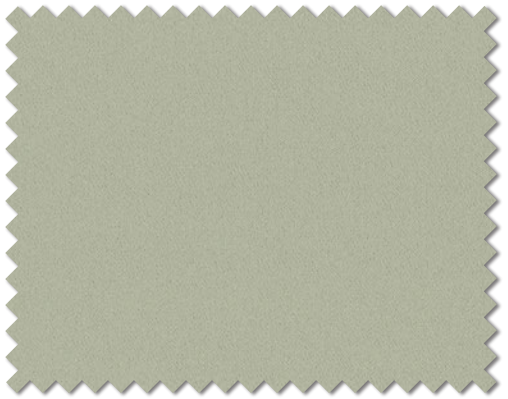

LS-62448　遮光2級

裏地 LS-62446

LS-62445～62449

生地価格 1,500円/m²（2,250円/m）

生地巾 150cm

組成：ポリエステル100%
リピート：↕ー cm ↔ー cm
取扱い表示：リ−30
寸法変化率：水洗い↕− 0.3% ↔ 3.0%
　　ドライ↕　0.0% ↔ 0.2%
（日本製）

Style Mark

Function

(イ)

形態安定縫製

約2倍ヒダ / タッセルなし

H ＼ W	68～150（2巾）	～225（3巾）	～300（4巾）	～375（5巾）	～450（6巾）
～120	14,000	20,900	27,900	34,800	41,800
～140	15,700	23,500	31,400	39,200	47,000
～160	17,400	26,100	34,800	43,500	52,200
～180	19,200	28,800	38,300	47,900	57,500
～200	20,900	31,400	41,800	52,200	62,700
～220	22,700	34,000	45,300	56,600	67,900
～240	24,400	36,600	48,800	60,900	73,100
～260	26,100	39,200	52,200	65,300	78,300
～280	27,900	41,800	55,700	69,600	83,600
約1.5倍ヒダ	89～200	～300	～400	～500	

※最大仕上りサイズ：片開きはW270cmまで、両開きはW540cmまで。　税抜／円

フラットライナー

約1倍ヒダ / タッセルなし

H ＼ W	～110（1巾）	～260（2巾）	～410（3巾）	～560（4巾）	～710（5巾）
～120	8,400	15,400	22,300	29,300	36,200
～140	9,300	17,100	24,900	32,800	40,600
～160	10,100	18,800	27,500	36,200	44,900
～180	11,000	20,600	30,200	39,700	49,300
～200	11,900	22,300	32,800	43,200	53,600
～220	12,800	24,100	35,400	46,700	58,000
～240	13,600	25,800	38,000	50,200	62,300
～260	14,500	27,500	40,600	53,600	66,700
～280	15,400	29,300	43,200	57,100	71,000
片開き仕上り巾	～130	～280	～430	～580	～730

※価格はサイドクリップ（2P）を含みます。　税抜／円

プレーンシェード

ドラム式 / style no.60

H ＼ W	30～45	～90	～140	～190	～240
50～100	15,400	19,500	24,100	30,400	35,100
～140	17,100	21,200	26,000	33,200	38,100
～180	18,700	22,900	27,900	35,900	41,100
～220	20,400	24,600	29,800	38,700	44,000
～260	22,000	26,300	31,800	41,400	47,000
～300	23,600	28,100	33,700	44,200	50,000

※ドラム式=仕上り巾39cm以下の場合、仕上り丈は200cmまで。　税抜／円
※コード式価格=ドラム式価格−3,000円
※上記以外の寸法は別冊「お仕立上り価格表」をご覧ください。

STRINGS CURTAIN
Lineview ストリングスカーテン ラインビュー

STR26

CLASSIC COLLECTION

クラシックコレクション

特殊掛率品　納期：受注後 約1週間〜

ラインビュー®クラシックコレクションは、
純銀の糸「ミューファン®」を使用した3色と
ベーシックカラー7色。
美しくきらめく10色のバリエーションです。

STR21〜30

サイズ W1000×H3000・4000mm／枚

- 上部仕様は「マジックテープ」「カーテンフック」「ポール通し」「ハトメ」から お選びいただけます。
- 上部ハトメ仕様の場合は、別途費用が掛かります。
- 裾カット・巾継ぎ・巾落とし等の加工は別途加工費が掛かります。
- STR21・26・28・29は、より繊細な18ゲージ（1インチ間に18本）の商品もございます。
- 詳しくは別冊「お仕立上り価格表」をご参照ください。

価格表 12ゲージ（1インチ間に12本）

	12ゲージ（W1000mm）	
	H3000mm	H4000mm
BASIC　STR 21	¥15,000	¥18,000
BASIC　STR 22~27	¥18,000	¥21,000
μ- func.　STR 28~30	¥24,000	¥28,000
巾継ぎ・巾落とし	¥1,000／ヶ所	
裾カット	¥1,000／m ※1m単位、切上げ	

組成：ポリエステル100%
取扱い表示
洗濯ネット使用

Function
防炎（イ）

（日本製）

BASIC

STR 21　ホワイト

STR 23　ベージュ

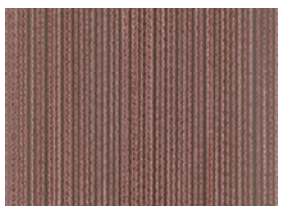

STR 25　ブラウン

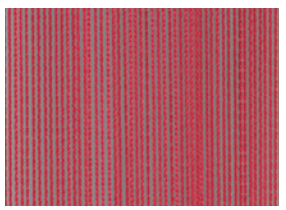

STR 27　レッド

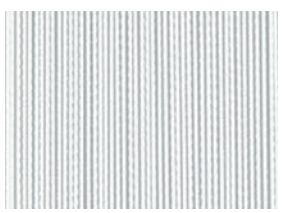

STR 22　ピュアホワイト

STR 24　ゴールド

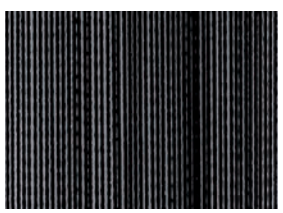

STR 26　ブラック

μ-func. ミューファン®

STR 28　ミューファンホワイト

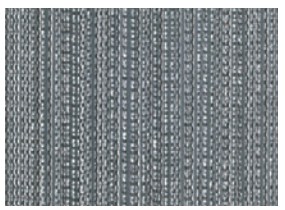

STR 30　ミューファンメタリック

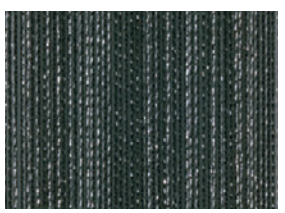

STR 29　ミューファンブラック

アートレース ゆらぎ 形態安定カーテン AY01-62551Y（サイズ W200cm × H255cm 2倍ヒダ）

リピートのないランダムな柄はまるでアート作品のような特別な仕上り。一つとして同じものがないオリジナリティー溢れる新感覚の商品。

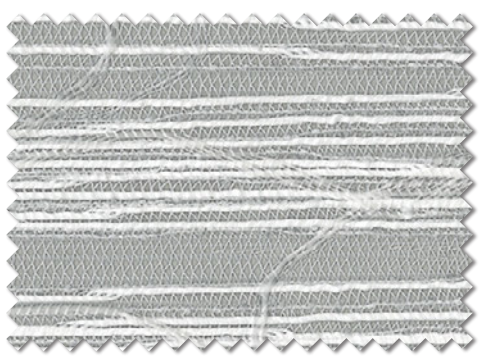

LS-62551Y　ホワイト

LS-62552Y　ベージュ

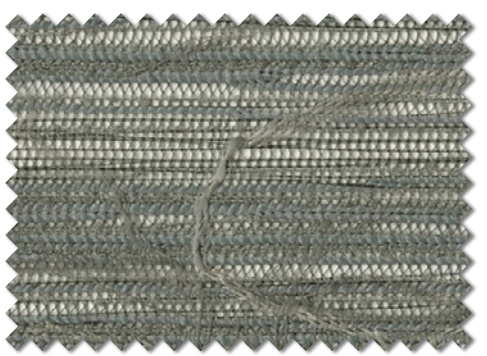

LS-62553Y　グレー

（詳しくは別冊Néo P.15・16を参照ください）

Art Lace YURAGI　アートレース ゆらぎ

スタイル掛率適用品／縫製加工販売品

LS-62551Y～62553Y

組成　ポリエステル100%
取扱い表示　リ-30
寸法変化率　水洗い↕-0.5% ↔0.0%　ドライ↕-0.5% ↔-0.5%　（日本製）
※製法上の都合により柄合わせはできません。

FUNCTION　遮熱　ウォッシャブル　防炎（イ）

■表記価格表以外にも、レギュラーカーテン、形状記憶カーテンもございます。
・アートレース ゆらぎ レギュラーカーテン　style no.AY02
・アートレース ゆらぎ 形状記憶加工カーテン style no.AY03
上記価格表については、別冊「Néo」「お仕立上り価格表」をご覧ください。

アートレース ゆらぎ　style no.AY01
形態安定縫製　約2倍ヒダ / タッセルなし

H ＼ W	～100 1巾（片開）	～200 （2巾）	～300 （3巾）	～400 （4巾）	～500 （5巾）	～600 （6巾）
～120	6,800	13,600	20,400	27,200	34,000	40,800
～140	7,700	15,300	22,900	30,500	38,100	45,700
～160	8,500	17,000	25,400	33,900	42,400	50,800
～180	9,300	18,600	27,900	37,200	46,500	55,700
～200	10,200	20,300	30,500	40,600	50,700	60,900
～220	11,000	22,000	33,000	44,000	55,000	66,000
～240	11,900	23,700	35,500	47,300	59,100	71,000
～260	12,700	25,400	38,100	50,700	63,400	76,100
～280	13,600	27,100	40,600	54,200	67,700	81,200
～300	14,400	28,800	43,100	57,500	71,800	86,200
約1.5倍ヒダ	～120	～260	～400	～530	～660	～800

※片開きは2倍ヒダでW300まで、1.5倍ヒダでW400まで　税抜／円

アートレース ゆらぎ　style no.AY04
フラットカーテン　約1倍ヒダ / タッセルなし

H ＼ W	～160 （1巾）	～360 （2巾）	～580 （3巾）	～760 （4巾）
～120	7,000	13,900	20,800	27,700
～140	7,800	15,600	23,300	31,100
～160	8,700	17,300	25,900	34,500
～180	9,500	19,000	28,500	38,000
～200	10,400	20,700	31,100	41,400
～220	11,200	22,400	33,600	44,800
～240	12,100	24,200	36,200	48,300
～260	13,000	25,900	38,800	51,700
～280	13,800	27,600	41,400	55,100
～300	14,700	29,300	43,900	58,500

※片開きは1巾でW180cmまで作成可能　税抜／円

アートレース ゆらぎ　style no.AYS01
プレーンシェード　ドラム式

H ＼ W	30～45	～90	～140	～190	～240
50～100	16,400	20,400	25,000	29,100	36,900
～140	18,200	22,400	27,100	31,300	40,300
～180	20,100	24,200	29,300	33,500	43,700
～220	22,000	26,200	31,400	35,700	47,100
～260	23,800	28,100	33,500	37,900	50,400
～300	25,700	30,100	35,700	40,100	53,900

※ドラム式=仕上り巾39cm以下の場合、仕上り丈は200cmまで。　税抜／円
※コード式価格=ドラム式価格-3,000円
※上記以外の寸法は別冊「お仕立上り価格表」をご覧ください。

アートレース ゆらぎ フラットカーテン AY04-62552Y（サイズ W380cm × H250cm）

アートレース ゆらぎ プレーンシェード AY01-62553Y（サイズ W120cm × H180cm）

Roll Soft　ロールソフト

スタイル掛率適用品

ロールソフト LS-62301

カーテンと同じ柄で統一感のある空間を演出。

カーテンと同じ生地に特殊な裏地を熱で圧着する新しいロールスクリーン。
薬剤を使った加工を一切行わないのでカーテン生地本来のやわらかな質感が損なわれません。
ファブリックスのあたたかさと、ロールスクリーンの機能性をあわせ持つ
インテリアエレメントです。
生地の素材感をそのままお楽しみいただけます。
同じ柄のカーテンで統一されたお部屋のコーディネートをお楽しみください。

対応商品は173柄439アイテムです。

のマークが付いた生地からお選びください。

圧着加工の見本　LS-62301

両サイドはデザインカットを施しております。

※ロールソフト加工品は全て非防炎品になります。(詳しくは別冊Néo P.61・62、P.139〜142を参照ください)

スタイル掛率適用品

ロールスクリーン 62555R チェーンタイプ（部品色：ダークブラウン）

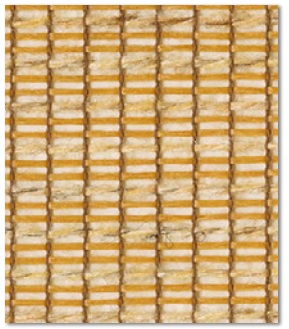

LS-62554R

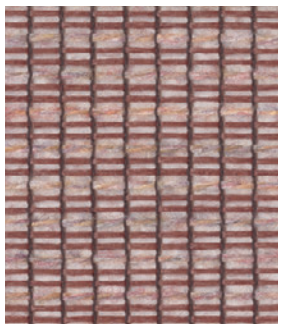

LS-62555R

LS-62554R・62555R

ロールスクリーン　スプリングタイプ

H ＼ W	30~49	~80	~120	~160	~200
30~ 49	18,700	20,300	22,500	23,700	25,500
~ 80	20,900	27,900	31,900	34,500	36,000
~120	23,100	29,600	34,500	37,900	39,300
~160	25,300	31,500	38,000	41,400	43,800
~200	–	33,200	41,400	45,700	47,000
~250	–	35,500	45,200	50,000	51,300
~300	–	–	49,200	54,300	55,500

※制作可能な幅：高さの比率は、1：3以下　税抜／円

ロールスクリーン　チェーンタイプ

H ＼ W	25~49	~80	~120	~160	~200
30~ 49	18,700	20,300	22,500	23,700	25,500
~ 80	20,900	27,900	31,900	34,500	36,000
~120	23,100	29,600	34,500	37,900	39,300
~160	25,300	31,500	38,000	41,400	43,800
~200	27,500	33,200	41,400	45,700	47,000
~250	29,600	35,500	45,200	50,000	51,300
~300	31,800	36,900	49,200	54,300	55,500
~350	34,000	38,200	51,400	56,900	58,400
~400	36,700	39,500	53,600	59,700	61,400
~450	–	42,100	57,400	63,500	65,900

※制作可能な幅：高さの比率は、チェーンタイプは1：8以下　税抜／円

組成：ポリエステル100%
（日本製）

Function

ロールスクリーン 62556R チェーンタイプ（部品色：オフホワイト）

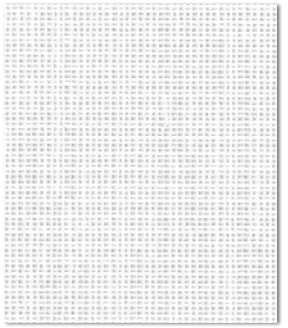

LS-62556R　ホワイト

LS-62557R　アイボリー

ミラーレース LS-62556R・62557R

ロールスクリーン　スプリングタイプ

H ＼ W	30~49	~80	~120	~160	~200
30~ 49	16,800	19,000	21,900	23,400	26,400
~ 80	17,600	20,800	23,400	26,200	28,800
~120	19,300	23,000	25,900	29,000	31,800
~160	20,600	25,400	28,500	31,800	35,100
~200	–	28,000	31,400	34,900	38,200
~250	–	30,200	34,000	37,700	41,300
~300	–	–	39,300	43,300	47,700

※制作可能な幅：高さの比率は、1：3以下　税抜／円

ロールスクリーン　チェーンタイプ

H ＼ W	25~49	~80	~120	~160	~200
30~ 49	16,800	19,000	21,900	23,400	26,400
~ 80	17,600	20,800	23,400	26,200	28,800
~120	19,300	23,000	25,900	29,000	31,800
~160	20,600	25,400	28,500	31,800	35,100
~200	22,100	28,000	31,400	34,900	38,200
~250	23,900	30,200	34,000	37,700	41,300
~300	27,300	34,100	39,300	43,300	47,700
~350	29,200	36,800	41,700	46,300	50,900
~400	31,600	39,000	44,400	49,300	54,300
~450	–	41,600	46,900	51,800	56,400

※制作可能な幅：高さの比率は、チェーンタイプは1：8以下　税抜／円

組成：ポリエステル100%
（日本製）

Function

（詳しくは別冊Néo P.56、60を参照ください）

Roll Screen

ロールスクリーン

スタイル掛率適用品

LS-62558R~62565R

62558R

62562R

62559R

62563R

62560R

62564R

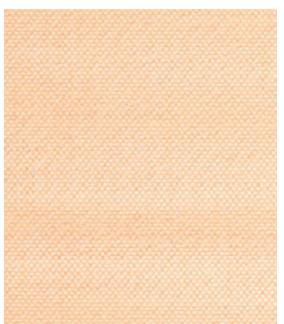

62561R

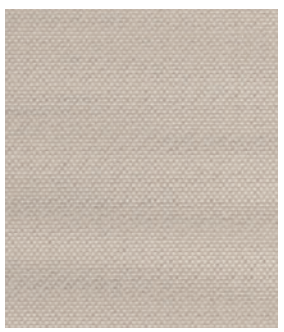

62565R

ロールスクリーン 62565R　スプリングタイプ+プルハンドル（オプション）

ロールスクリーン 62564R

幅10cmから製作可能なので
スリット窓に最適です。

ロールスクリーン　スリットタイプ

H ＼ W	10~30
30~120	13,500
~220	17,000

※操作方法は
チェーン式 / 右操作のみとなります。
※取付方法は天井付のみとなります。

税抜／円

ロールスクリーン　スプリングタイプ

H ＼ W	30~49	~80	~120	~160	~200
30~ 49	17,900	19,900	23,600	25,200	28,500
~ 80	19,000	23,200	26,500	29,200	32,200
~120	20,800	25,700	28,800	31,500	34,100
~160	22,200	27,900	31,700	34,800	37,700
~200	–	30,100	34,900	38,000	41,400
~250	–	32,600	37,200	42,000	46,000
~300	–	–	42,900	46,900	51,700

※制作可能な幅：高さの比率は、1：3以下

税抜／円

組成：ポリエステル100%

取扱い表示

ねじり又は絞り禁止
取扱説明書に従い準備の上、洗濯等してください

（日本製）

Function

ウォッシャブル　防炎

ロールスクリーン　チェーンタイプ

H ＼ W	25~49	~80	~120	~160	~200
30~ 49	17,900	19,900	23,600	25,200	28,500
~ 80	19,000	23,200	26,500	29,200	32,200
~120	20,800	25,700	28,800	31,500	34,100
~160	22,200	27,900	31,700	34,800	37,700
~200	23,800	30,100	34,900	38,000	41,400
~250	25,700	32,600	37,200	42,000	46,000
~300	29,500	36,900	42,900	46,900	51,700
~350	31,500	39,700	45,200	50,000	55,200
~400	34,100	42,200	48,000	53,300	58,700
~450	–	45,100	50,800	56,100	–

※　　の部分の制作可能面積は6m²以下

税抜／円

※制作可能な幅：高さの比率は、チェーンタイプは1：8以下

（詳しくは別冊Néo P.57・58を参照ください）

Roll Screen

ロールスクリーン

スタイル掛率適用品

LS-62566R~62569R

ロールスクリーン 62568R　スプリングタイプ（部品色：オフホワイト）+プルハンドル（オプション）

62566R　遮光1級

62568R　遮光1級

62567R　遮光1級

62569R　遮光1級

ロールスクリーン　スプリングタイプ

H ＼ W	30~49	~80	~120	~160	~200
30~ 49	21,300	23,400	26,100	27,800	30,200
~ 80	23,900	29,300	34,600	37,200	38,700
~120	26,500	31,700	38,700	42,100	43,300
~160	29,200	34,100	42,900	46,800	49,200
~200	–	36,400	47,200	52,300	53,700
~250	–	39,700	52,300	58,200	59,500
~300	–	–	57,600	64,000	65,300

※制作可能な幅：高さの比率は、1：3以下　　税抜／円

組成：ガラス繊維100%（両面PVCフィルムラミネート）
（日本製）

Function

遮光　防炎

ロールスクリーン　チェーンタイプ

H ＼ W	25~49	~80	~120	~160	~200
30~ 49	21,300	23,400	26,100	27,800	30,200
~ 80	23,900	29,300	34,600	37,200	38,700
~120	26,500	31,700	38,700	42,100	43,300
~160	29,200	34,100	42,900	46,800	49,200
~200	31,800	36,400	47,200	52,300	53,700
~250	34,500	39,700	52,300	58,200	59,500
~300	37,100	41,500	57,600	64,000	65,300
~350	39,800	43,300	61,300	67,900	69,300
~400	43,100	46,000	64,800	72,100	73,200
~450	–	49,300	70,100	78,100	–

※　　の部分の制作可能面積は6m²以下　　税抜／円
※制作可能な幅：高さの比率は、チェーンタイプは1：8以下

（詳しくは別冊Néo P.59を参照ください）

Roll Screen DUETTA　ロールスクリーン デュエッタ

特殊掛率品

LS-62570D～62576D

ドレープとレースをボーダー状に配した生地を
上下にスライドすることで、
生地を降ろしたままで自在に調光できます。

ロールスクリーンデュエッタ　　チェーン式

H ＼ W	30～49	～80	～120	～160	～200	～230
30～ 49	29,500	31,000	33,300	39,800	41,700	43,500
～ 80	31,500	33,000	35,200	43,700	45,600	47,400
～120	34,000	35,500	37,800	48,600	50,500	52,400
～160	36,600	38,100	40,300	53,600	55,500	57,400
～200	39,100	40,600	42,800	58,600	60,500	62,300
～250	42,200	43,700	45,900	64,700	66,600	68,400

※　　の範囲では、製品の巾：高さの比率が1：6を超えるサイズでは製作できません。　税抜／円
※デュエッタスタイルの価格も上記と同じになります。

組成：ポリエステル100%
（日本製）

Function

防炎

生地ピッチ（全生地共通）

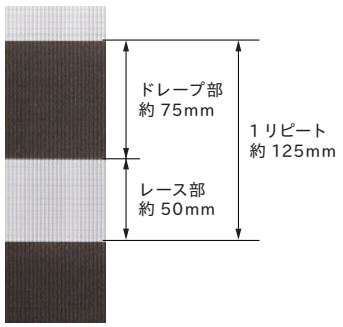

生地組成（全生地共通）

タテ糸　ポリエステル 100%
ヨコ糸　ポリエステル 100%

※生地の特性上、柄曲がり、
リピートズレが発生しやすく
連窓でご使用の場合、
柄がそろわない場合があります。

デュエッタ 62576D（部品色：セピア）

62570D

62570D

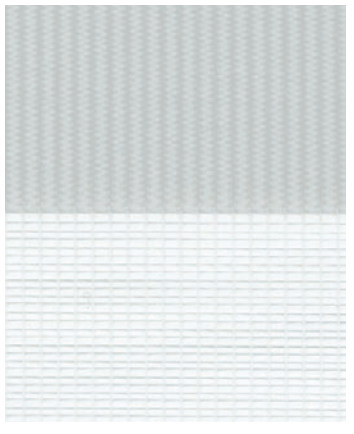

62571D*

62572D*

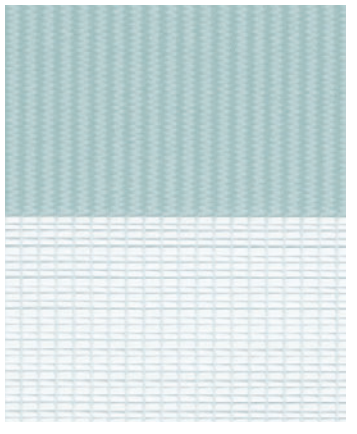

62573D*

デュエッタ 62576D（部品色：セピア）

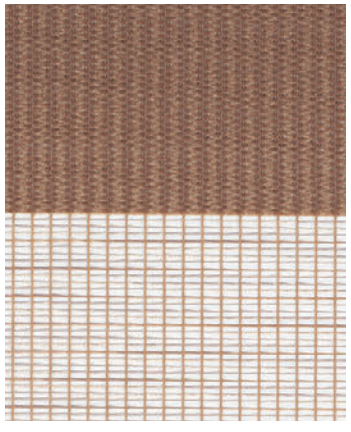

62574D

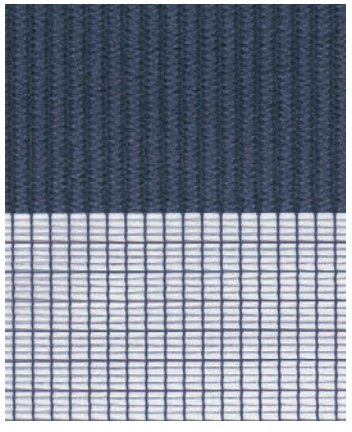

62575D

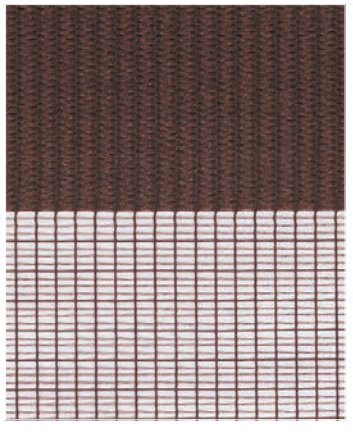

62576D

高い遮蔽性でプライバシーを守ります。

2枚の生地の隙間は最大10mmと狭いため、全閉状態にすればしっかりと光をシャットアウト。

デュエッタの仕組み

部材の色が選べます。

①フレーム色は
ホワイト（木目調）、ナチュラルブラウン（木目調）、
セピア（木目調）の3色からお選びいただけます。

②部品色はフレーム色と同系色となります。

③操作チェーンは、フレーム色・部品色が
ホワイトの場合 → クリアホワイト
ナチュラルブラウンの場合 → クリアベージュ
セピアの場合 → クリアブラウン
となります。

※ご指定がない場合は、フレーム色／部品色はホワイト、
操作チェーンはクリアホワイトになります。

フレーム色	操作チェーン
ホワイト（木目調）	クリアホワイト
ナチュラルブラウン（木目調）	クリアベージュ
セピア（木目調）	クリアブラウン

（詳しくは別冊Néo P.53〜55、P.143〜145を参照ください）

Pleats Screen
プリーツスクリーン

スタイル掛率適用品

シングルタイプ　コード式 / style no.04

H ＼ W	25~80	~120	~160	~200
30~ 60	17,400	21,200	24,400	27,900
~100	21,000	27,300	30,500	34,500
~140	27,300	33,000	36,000	40,300
~180	31,400	37,400	41,500	43,800
~220	35,500	41,400	47,800	48,200
~260	41,700	48,000	51,400	55,500
~300	46,300	55,500	59,300	63,400

※ の範囲では、製品の巾：高さの比率が1：10を超えるサイズは製作できません。　税抜／円

シングルタイプ　チェーン式 / style no.06

H ＼ W	50~80	~120	~160	~200	~240	~280	~290
30~ 60	22,400	27,200	32,700	35,700	43,900	58,900	60,000
~100	26,500	33,000	38,900	42,400	50,200	65,200	66,500
~140	35,000	40,300	44,300	49,000	55,400	72,200	73,500
~180	38,800	43,800	49,000	51,900	60,400	78,900	80,700
~220	43,000	49,300	55,500	61,900	68,900	89,200	90,900
~260	48,200	55,000	62,000	67,800	72,500	95,500	97,500
~300	53,200	63,000	69,200	73,500	–	–	–

※ の範囲では、製品高さが250cmを超えるサイズは製作できません。　税抜／円

ダブルタイプ
（62584P·62585Pとの組み合せ）　チェーン式 / style no.05

H ＼ W	50~80	~120	~160	~200
30~ 60	33,400	40,800	47,000	55,100
~100	38,700	50,700	56,400	64,800
~140	49,100	60,400	65,200	74,100
~180	56,300	68,500	74,300	81,600
~220	63,500	75,900	84,900	90,800
~250	72,400	85,200	92,900	102,400

※仕上り巾は、W200cmまでとなります。　税抜／円

LS-62577P～62583P

チェーン式ダブルタイプ（部品色：オフホワイト）05-62583P（上）・62584P（下）

組成：ポリエステル100%
（日本製）

Function

防炎

62577P

62579P

62581P

62583P

62578P

62580P

62582P

LS-62584P・62585P ミラーレース

コード式シングルタイプ（部品色：オフホワイト）04-62584P

組成：ポリエステル100%
（日本製）

Function

防炎

62584P　ホワイト

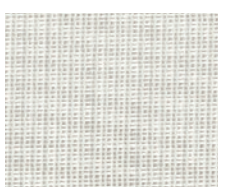

62585P　アイボリー

シングルタイプ　コード式 / style no.04

H ＼ W	25~80	~120	~160	~200
30~ 60	22,900	27,900	31,400	32,300
~100	25,700	33,500	36,300	37,300
~140	31,800	39,400	41,300	42,500
~180	36,200	44,700	46,700	47,900
~220	40,500	49,400	52,900	54,500
~260	45,000	53,900	58,800	60,900
~300	49,400	58,200	64,700	66,700

※ の範囲では、製品の巾：高さの比率が1：10を超えるサイズは製作できません。　税抜／円

シングルタイプ　チェーン式 / style no.06

H ＼ W	50~80	~120	~160	~200	~240	~280	~290
30~ 60	35,000	41,700	44,000	45,300	46,800	60,800	64,500
~100	38,200	46,900	49,400	50,800	54,700	70,500	74,800
~140	41,000	52,700	55,300	56,500	63,000	81,400	86,300
~180	44,400	58,700	61,000	62,500	71,300	91,300	96,900
~220	47,700	64,800	67,800	69,000	80,300	105,700	112,000
~260	50,400	70,200	73,200	74,400	88,200	115,300	122,300
~300	53,500	76,000	78,900	80,300	–	–	–

※ の範囲では、製品高さが250cmを超えるサイズは製作できません。　税抜／円
※幅201cm以上は、幅寸法の1/2の位置で生地が重ね合わせ（ジョイント）になります。

（詳しくは別冊Néo P.63・64を参照ください）

チェーン式シングルタイプ（部品色：ダークブラウン）06-62586P

組成：ポリエステル100%
（日本製）

Function

62586P

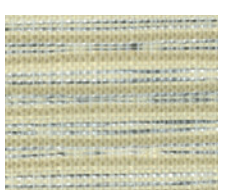

62587P

LS-62586P・62587P

シングルタイプ　コード式 / style no.04

H ＼ W	25~80	~120	~160	~200
30~ 60	27,300	34,500	37,200	38,300
~100	32,000	41,400	44,000	45,200
~140	36,200	45,300	51,000	52,200
~180	39,800	54,700	57,900	59,000
~220	43,200	58,300	64,900	66,000
~260	48,700	68,000	71,900	72,900
~300	54,000	74,800	78,800	79,800

※　の範囲では、製品の巾：高さの比率が1：10を超えるサイズは製作できません。　税抜／円

シングルタイプ　チェーン式 / style no.06

H ＼ W	50~80	~120	~160	~200	~240	~280	~290
30~ 60	37,300	45,800	48,200	49,500	52,900	68,800	72,900
~100	41,400	53,700	56,200	57,500	64,700	83,200	88,300
~140	45,800	62,200	64,800	66,000	77,400	98,900	105,000
~180	50,400	70,500	73,200	74,400	89,400	114,000	121,000
~220	55,000	79,700	82,500	83,900	102,800	133,400	141,700
~260	59,000	87,500	90,400	91,900	114,400	148,000	157,000
~300	63,500	96,200	99,000	100,400	–	–	–

※　の範囲では、製品高さが250cmを超えるサイズは製作できません。　税抜／円
※幅201cm以上は、幅寸法の1/2の位置で生地が重ね合わせ（ジョイント）になります。

ダブルタイプ
（62584P・62585Pとの組み合せ）　チェーン式 / style no.05

H ＼ W	50~80	~120	~160	~200
30~ 60	45,100	56,500	62,600	68,900
~100	52,000	68,000	73,400	79,800
~140	61,300	76,800	84,300	90,700
~180	68,600	90,300	95,600	102,400
~220	76,000	98,000	108,100	114,600
~250	85,000	111,000	119,700	127,000

※仕上り巾は、W200cmまでとなります。　税抜／円

チェーン式シングルタイプ（部品色：オフホワイト）06-62589P

組成：ポリエステル100%
（日本製）

Function

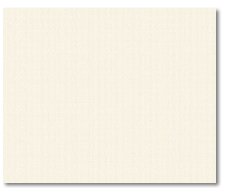

62588P

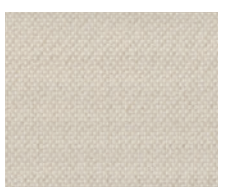

62589P

62590P

LS-62588P～62590P

シングルタイプ　コード式 / style no.04

H ＼ W	25~80	~120	~160	~200
30~ 60	22,900	27,900	31,400	32,300
~100	25,700	33,500	36,300	37,300
~140	31,800	39,400	41,300	42,500
~180	36,200	44,700	46,700	47,900
~220	40,500	49,400	52,900	54,500
~250	45,000	53,900	58,800	60,900

税抜／円

シングルタイプ　チェーン式 / style no.06

H ＼ W	50~80	~120	~160	~200	~240	~280	~290
30~ 60	35,000	41,700	44,000	45,300	46,800	60,800	64,500
~100	38,200	46,900	49,400	50,800	54,700	70,500	74,800
~140	41,000	52,700	55,300	56,500	63,000	81,400	86,300
~180	44,400	58,700	61,000	62,500	71,300	91,300	96,900
~220	47,700	64,800	67,800	69,000	80,300	105,700	112,000
~250	50,400	70,200	73,200	74,400	88,200	115,300	122,300

※幅201cm以上は、幅寸法の1/2の位置で生地が重ね合わせ（ジョイント）になります。　税抜／円

ダブルタイプ
（62584P・62585Pとの組み合せ）　チェーン式 / style no.05

H ＼ W	50~80	~120	~160	~200
30~ 60	40,700	49,900	56,900	62,900
~100	45,500	60,400	65,700	71,700
~140	56,800	70,600	74,600	81,200
~180	64,800	80,400	84,300	91,200
~220	72,800	89,000	95,900	103,100
~250	81,000	96,900	106,400	114,800

※仕上り巾は、W200cmまでとなります。　税抜／円

（詳しくは別冊Néo P.65・66を参照ください）

Honeycomb Screen

ハニカムスクリーン

スタイル掛率適用品

LS-62591H～62598H

スタイルno.H08　ダブルワンチェーンタイプ　標準組み合せ生地

上部スクリーン（薄地）	＋	下部スクリーン（ハニカム）
62595H	＋	62591H
62596H	＋	62592H
62597H	＋	62593H
62598H	＋	62594H

※ 上部スクリーンの指定がない場合は、標準の組み合せになります。
※ 上記組み合せ以外にも、お好きな薄地を組み合せることができます。
※ 上部を薄地、下部をハニカムの組み合せのみになります。

シングルタイプ

チェーンタイプ / style no.H07

H ＼ W	33～49	～80	～120	～160	～200
30～ 60	30,900	30,900	37,200	43,600	49,900
～100	37,100	37,100	44,800	48,600	57,500
～140	43,100	43,100	50,800	56,200	65,800
～180	49,300	49,300	57,500	65,100	76,100
～220	–	55,400	63,800	71,400	87,800
～260	–	63,700	70,100	85,300	99,200
～300	–	69,600	84,000	96,700	109,300

※製作可能な幅：高さの比率は、1：6を限度とします。　税抜／円
※62595H～62598Hのみでの作成はできません。

ダブルタイプ

ワンチェーンタイプ / style no.H08

H ＼ W	39～49	～80	～120	～160	～200
30～ 60	47,000	47,000	53,700	68,400	75,900
～100	54,700	54,700	63,800	82,200	90,300
～140	62,200	62,200	73,800	93,000	101,800
～180	73,800	73,800	87,700	103,700	113,100
～220	–	84,300	100,700	116,400	136,800
～260	–	91,300	111,800	136,600	161,200
～300	–	98,200	122,800	154,300	175,100

※製作可能な幅：高さの比率は、1：6を限度とします。　税抜／円
※上部を薄地、下部をハニカムの組み合せのみになります。

組成：ポリエステル100%
（日本製）

Function

ワンチェーンタイプ（部品色：ホワイト）H08-62596H（上）・62592H（下）

上部スクリーン（薄地プリーツ）

62595H

62596H

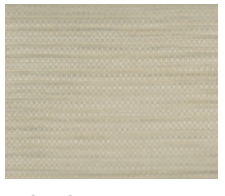

62597H

62598H

＋

下部スクリーン（ハニカム）

62591H

62592H

62593H

62594H

シングルタイプ
H07-62594H（上）

ワンチェーンタイプ（部品色：木目ダーク）
H08-62598H（上）・62594H（下）

（詳しくは別冊Néo P.67・68を参照ください）

Wood Blind

木調ブラインド 防炎・耐水

スタイル掛率適用品

LS-62599W~62602W

ウッドブラインド 62601W

50mm

62599W オフホワイト

62601W ダークブラウン

62600W ナチュラル

62602W ディープブラウン

ウッドブラインド　スラット巾50mm　ラダーコード仕様

ドラムタイプ

H	W / 仕上り寸寸法	35~50	~80	~100	~120	~140	~160	~180	~200	~220	~240
53~100	53・57・62・66・70・75・79・83・88・92・96・100	44,600	44,600	49,300	54,700	59,900	63,000	67,900	73,900	79,400	83,400
~120	105・109・113・118	50,700	50,700	54,500	61,300	70,700	75,300	81,600	89,100	96,100	101,400
~140	122・126・131・135・139	54,300	54,300	61,400	69,200	76,600	82,100	89,100	97,600	105,400	111,500
~160	143・148・152・156	57,000	57,000	65,000	73,200	81,400	87,500	95,300	104,400	112,800	119,700
~180	161・165・169・174・178	60,200	60,200	69,300	78,200	87,300	94,400	102,800	112,800	122,100	129,000
~200	182・186・191・195・199	63,000	63,000	72,500	82,300	92,000	99,800	109,000	119,600	128,800	–
~220	204・208・212・217	66,600	66,600	76,800	87,400	98,100	106,500	116,500	127,100	–	–
~240	221・225・229・234・238	69,300	69,300	80,400	91,500	102,800	112,000	122,000	–	–	–
~260	242・247・251・255・260	–	72,800	84,700	96,900	109,000	118,800	128,700	–	–	–
~280	264・268・272・277	–	76,000	88,900	101,800	114,700	124,500	–	–	–	–
~298	281・285・290・294・298	–	79,000	92,400	105,900	121,000	130,700	–	–	–	–

※仕上り寸(H)は　　部分の「仕上り寸寸法」よりご注文ください。　※巾(W)は0.5cm単位でご注文できます。

※　　部分の製作可能寸法は4㎡までとなります。　　部分の製品仕上り寸法は、221cmとなります。

※製品の特性上、仕上り寸寸法は若干の誤差が生じますのでご了承ください。

税抜／円

上から 62599W・62600W・62601W・62602W

組成：PVC押出し型材
（日本製）

Function

防炎製品

（詳しくは別冊Néo P.69・70を参照ください）

Vertical Blind

バーチカルブラインド

スタイル掛率適用品

LS-62603V~62610V

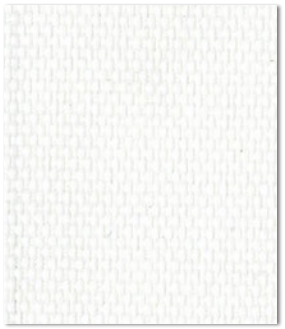

62603V

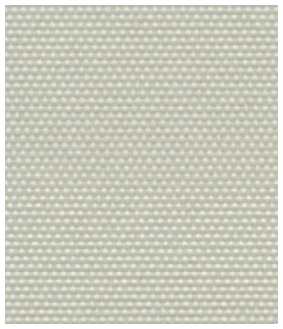

62607V

62604V

62608V

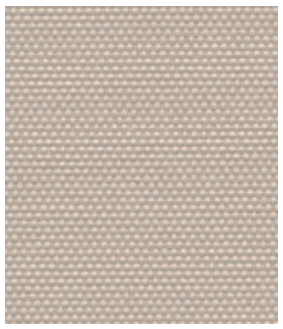

62605V

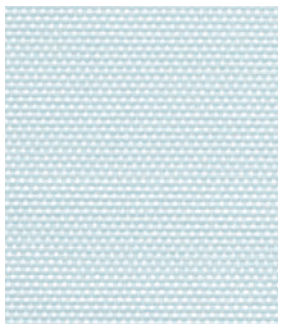

62609V

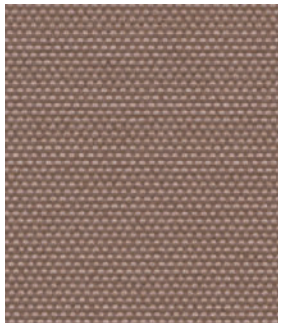

62606V

62610V

バーチカルブラインド（部品色：ホワイト）62603V

バーチカルブラインド
標準タイプ　ルーバー巾100mm

コード&バトン式

H \ W	30~120	~160	~200	~240	~280	~320	~360	~400
50~100	28,600	33,700	37,700	42,700	47,400	52,400	56,300	60,700
~140	32,800	36,800	41,000	46,700	57,100	62,000	68,800	75,600
~180	34,000	38,500	43,000	49,600	60,400	65,500	72,800	80,400
~220	35,500	40,400	47,500	54,000	63,800	69,400	77,900	85,900
~260	37,400	43,100	50,200	59,300	67,700	77,400	85,700	94,800
~300	39,100	46,600	53,000	62,300	71,800	81,800	90,600	100,200

税抜／円

バーチカルブラインド
レールジョイント仕様　ルーバー巾100mm

コード&バトン式
（両開きのみ）

H \ W	201~240	~280	~320	~360	~400	~440	~480	~500
50~100	46,300	51,000	56,000	59,900	64,300	68,900	73,300	77,900
~140	50,300	60,700	65,600	72,400	79,200	86,400	93,700	100,900
~180	53,200	64,000	69,100	76,400	84,000	91,700	99,500	107,200
~220	57,600	67,400	73,000	81,500	89,500	97,600	105,500	113,500
~260	62,900	71,300	81,000	89,300	98,400	107,300	116,200	125,000
~300	65,900	75,400	85,400	94,200	103,800	113,300	122,800	–

ヘッドレールが2本に分割された仕様で施工現場でジョイントすることができます。

税抜／円

組成：ポリエステル100%
（日本製）

Function

防炎

（詳しくは別冊Néo P.71·72を参照ください）

マーク表示について

見本帳には、カーテンの機能性やその他の情報を「マーク表示」しています。 商品をお選びいただく際の参考としてご活用ください。

詳しくは別冊Néoを参照ください

ウォッシャブル
ご家庭で手軽に洗濯できる製品に表示しています。

防 炎
消防法施行規則に基づく防炎性能試験に(イ)適合した製品に表示しています。

※(社)日本インテリアファブリックス協会(NIF)の統一マークです。

遮 光
光を遮る効果のある遮光製品に表示しています。

※(社)日本インテリアファブリックス協会(NIF)の統一マークです。

蓄 光
室内を暗くすると、蓄光顔料が数分間発光します。

遮 熱
遮熱性能をもたせた商品に表示しています。

遮 熱(NIF基準)
遮熱性能をもたせた商品(レース)に表示しています。

※(社)日本インテリアファブリックス協会(NIF)の統一マークです。

ミラーレース
光を反射させて室内のプライバシーを保護します。

遮 像
特殊ポリエステル糸を使用し、昼・夜ともにプライバシーを守ります。

採光拡散
外からの視線を遮りつつ、窓から差し込む光を拡散させ、光の偏りを軽減します。

UVカット
紫外線カット効果が70%以上の薄地商品に表示しています。

※(社)日本インテリアファブリックス協会(NIF)の統一マークです。

超耐光
日焼けに強く白さを保つカーテンです。

防 汚
洗濯時に汚れが落ちやすい、SR(soil release)商品に表示しています。

花粉キャッチ
室内に舞う花粉やホコリをキャッチし、お洗濯で落とせます。

ノネナール消臭
加齢臭などに含まれる成分「ノネナール」の消臭効果のある商品です。

抗 菌
黄色ブドウ球菌をはじめとする細菌の増殖を抑制する効果があります。

防カビ
特定のカビの増殖を抑えるカーテンです。

グリーン購入法適合品
グリーン購入法適合品に表示しています。

※このマークはインテリアファブリックス産業活性化協議会の「グリーン購入法適合品」統一表示です。

air*refre エアリフレ

深呼吸しよう!
いつでも快適空間が持続します。(可視光線対応型光触媒)

air*refre
A curtain that cleans the air by photocatalytic reaction.

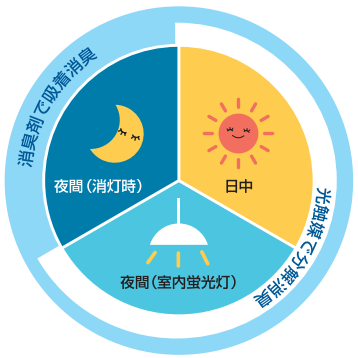

VOCの低減効果
生活臭の低減効果
抗菌効果

エアリフレは、従来の紫外線だけでなく、蛍光灯などの室内の光(※可視光～550nm)に反応し、ホルムアルデヒド等のVOCや、たばこ臭や生ゴミなどの生活臭に含まれる成分を吸着・分解する新世代型室内対応の消臭加工です。

安全対策

～ 製品を安全に使用していただくために ～

警告 タッセル(カーテンの留めひも)が体にまきついたり、引っかかるようなことをしないでください。事故の恐れがあります。小さなお子様のいらっしゃる場合には特にご注意ください。

警告 子供は思わぬ行動を取ります。大人の常識は通用しません。子供をコードやチェーンで遊ばせないように注意してください。

警告 コードやチェーンが体にまきついたり、引っかかるようなことをしないでください。事故の恐れがあります。

警告 小さなお子さまがいるご家庭では、ブラインドやスクリーンのコードやチェーン類の近くにソファーやベッドを置かないでください。ソファーやベッドに上がれば手が届き、事故の恐れがあります。

安全対策品をご使用になっても、事故が完全に回避されるわけではありません。
コードやチェーンの危険性を十分に認識したうえでご使用をお願いします。

一般社団法人　日本インテリアファブリックス協会

ホルムアルデヒド対策品 F☆☆☆☆
インテリアファブリックス性能評価協議会
http://www.interior-seino.gr.jp

F☆☆☆☆ 対応商品(インテリアファブリックス性能評価協議会自主基準)

建築基準法の改正(H15.7)に伴い、規制対象外ではあるものの、同じ室内で規制対象材料と共に施工されるカーテンについても同等レベルにする事が望ましいとの意識からVOC放散自主基準として、ホルムアルデヒド対策品として認定された商品です。

※一部商品(LS-62599W～62602W)を除く

見本帳収録商品は一部商品を除き F☆☆☆☆対応商品です。

認定番号 : N20-2415

インテリアファブリックス性能評価協議会　http://www.interior-seino.gr.jp

「ホルムアルデヒド対策品」統一マーク基準

	少ない	ホルムアルデヒド放散速度
F☆☆☆☆	↕	5μg/㎥h 以下
F☆☆☆		20μg/㎥h 以下
F☆☆		120μg/㎥h 以下
	多 い	

見本帳の見方

A UVカット効果

UV カット性能をランク表示しています。

UV カット率 70%以上
… 紫外線が強く差し込む部屋に最適です。

UV カット率 50% ～ 70%
… 適度な透け感と紫外線カット効果があります。

UV カット率 50%未満
… 意匠性や薄地特有の透け感を生かしています。

B プライバシー性能

プライバシー保護効果をランク表示しています。

レース全点にプライバシー保護効果の
目安をランク分けして表示しています。

プライバシー ①
… 室内がほとんど透けて見えない。

プライバシー ②
… 室内がうっすら透けて見える。

プライバシー ③
… 室内が透けて見えやすい。

スタイルマークについて　代表的なスタイルを表示しています。

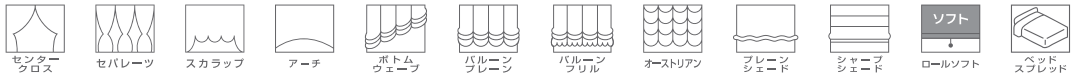

※表示のスタイル以外にも様々なスタイルやオプション仕様がございます。詳しくは別冊Néo を参照ください。
（価格については、別冊「お仕立上り価格表」をご覧ください。）

価格の表示について　（表示の価格はすべて希望小売価格であり、消費税は含みません。）

1 形態安定縫製仕様価格表 ／ レギュラー縫製仕様価格表

2 プレーンシェード価格　プレーンシェード価格表を掲載しています。

形状記憶加工可能
美しいプリーツが長期間持続する、
形状記憶加工が可能な商品です。
効果の持続は洗濯回数5回程度です。

形態安定加工可能
美しいプリーツが綺麗なヒダをつくる、形態安定加
工が可能な商品です。効果の持続は洗濯回数1～3
回程度です。

Web　SALA 着せ替えシミュレーション

パソコンやスマートフォンから簡単にコーディネートの完成イメージが確認できます。

リリカラホームページ

▼

カタログ紹介（カーテン）

▼

SALA Curtain 2020-2022

▼

着せ替えシミュレーション

※画像はイメージです。

SALA selection サーラ セレクション

厳選したSALAのおすすめカーテンのシミュレーション。4テイストのインテリアから床×壁×カーテンの色々な組み合わせをお試しいただけます。

スマートフォンは
左図QRコードを読み込んで
アクセスできます！

COLOR PALETTE カラーパレット

好きなスタイルから、生地の色を自由にセレクト。
色々な組み合わせをお試しいただけます。

◆LS-62173～62184　非遮光12点 ／ P.113掲載
◆LS-62185～62193　遮光9点　　／ P.117掲載

CURTAIN 6 style

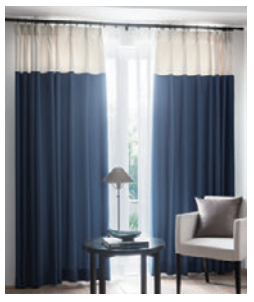

PLAIN SHADE 2 style

スマートフォンは
左図QRコードを読み込んで
アクセスできます！

LIETA VOL.3

2020年4月に発売したリエッタ。
カーテン全点×床×壁の組み合わせを着せ替えシミュレーションでご確認いただけます。

スマートフォンは下図
QRコードを読み込んで
アクセスできます！

WEB SITE https://www.lilycolor.co.jp

リリカラのウェブサイトには、インテリアのさまざまな情報が満載。

最新の見本帳がいつでもご覧いただけるウェブカタログを搭載。壁紙、カーテン、床材などそれぞれのメンテナンスの仕方を紹介するほか、ショールームスタッフが監修する、インテリアコーディネートのためのノウハウなど、新築・リフォームを考えているお客様が気軽に使えるコンテンツが豊富です。

リリカラのすべての見本帳が
24時間どこからでもご覧いただけます。

スマートフォンは下図
QRコードを読み込んで
アクセスできます！

Information

リリカラ　ショールーム

最先端のインテリア情報は、リリカラのショールームで。

ショールームでは、およそ4,000点にもおよぶ最新の壁紙、カーテン、床材を展示しております。 新しい家のインテリアを考えたい、リフォームをしたいという一般の方から、インテリアコーディネーターやデザイナーなどプロの方々まで幅広くご利用いただけます。 どうぞお気軽にご来館ください。

東京ショールーム

〒160-8315
東京都新宿区西新宿7-5-20　リリカラ本社2F
Tel.03-3366-7824　Fax.03-3366-7469
- 休館日　　毎週水曜日・お盆・年末年始

ACCESS
- 「新宿」駅西口より徒歩10分
- JR総武線「大久保」駅 南口より徒歩3分
- 「西武新宿」駅北口より徒歩3分
- 都営大江戸線「新宿西口」駅 D5出口より徒歩8分

大阪ショールーム

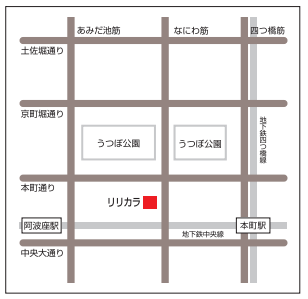

〒550-0005
大阪市西区西本町2-2-2 なにわ筋中央ビル6F
Tel.06-7670-5125　Fax.06-7670-7005
- 休館日　　GW・お盆・年末年始

ACCESS
- 地下鉄四つ橋線「本町」駅 24番出口より徒歩5分
- 地下鉄中央線「阿波座」駅 1番出口より徒歩5分

福岡ショールーム

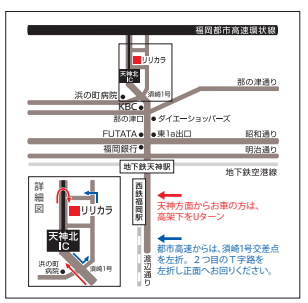

〒810-0071
福岡県福岡市中央区那の津2-6-4 3F
（九州支店内）
Tel.092-714-3835　Fax.092-711-1623
- 休館日　　日祝祭日・GW・お盆・年末年始（弊社休業日に準ずる）
- 駐車場　　数台有

ACCESS
- 天神地下街　東1a出口から900m 徒歩12分

リリカラ　事業所一覧

リリカラ株式会社

■ 本社	〒160-8315	東京都新宿区西新宿 7-5-20	首都圏営業部	03-3366-7825
			営業開発部	03-3366-7865
横浜営業所	〒222-0033	神奈川県横浜市港北区新横浜 2-17-19 AR新横浜ビルディングIF		045-473-9255
厚木営業所	〒243-0814	神奈川県厚木市妻田南 2-9-29 サウスコムーネN105号		046-295-0435
多摩営業所	〒190-0013	東京都立川市富士見町 1-18-15 アテナビル1F		042-525-6865
静岡営業所	〒422-8035	静岡県静岡市駿河区宮竹 1-3-18		054-237-9225
千葉営業所	〒262-0033	千葉県千葉市花見川区幕張本郷 5-2-11 アトレー幕張101号		043-382-3375
さいたま営業所	〒330-0856	埼玉県さいたま市大宮区三橋 1-586-2		048-665-4075
前橋営業所	〒371-0801	群馬県前橋市文京町 3-6-17		027-221-5815
新潟営業所	〒950-0983	新潟県新潟市中央区神道寺 1-16-12		025-244-5885
宇都宮営業所	〒320-0827	栃木県宇都宮市花房 3-3-39		028-634-5425
水戸営業所	〒311-4153	茨城県水戸市河和田町 169		029-254-8655
長野営業所	〒381-0037	長野県長野市西和田 1-9-14		026-241-0245
■ 札幌支店	〒063-0832	北海道札幌市西区発寒12条 12-2-20		011-666-2125
■ 東北支店	〒983-0004	宮城県仙台市宮城野区岡田西町 3-10		022-288-3185
郡山営業所	〒963-8851	福島県郡山市開成 6-157-1 石沢ビル103号		024-935-9855
盛岡営業所	〒020-0866	岩手県盛岡市本宮 2-11-7 浅沼2号館102号		019-636-2155
■ 大阪支店	〒579-8037	大阪府東大阪市新町 11-8		072-947-3005
京都営業所	〒601-8106	京都府京都市南区上鳥羽北中ノ坪町 7		075-681-9335
神戸営業所	〒651-0084	兵庫県神戸市中央区磯辺通 1-1-20 KOWA BLDG301		072-987-6625（集約受注センター直通）
北陸営業所	〒921-8801	石川県野々市市御経塚 1-55 オフィス21イデアル105号		076-294-5825
名古屋営業所	〒460-0008	愛知県名古屋市中区栄 1-31-41 大井ビル1F		052-223-3955
■ 広島支店	〒738-0021	広島県廿日市市木材港北 5-52		0829-32-4555
山口出張所	〒754-0012	山口県山口市小郡船倉町 4-29 上田ビル102号		083-974-5185
岡山営業所	〒700-0972	岡山県岡山市北区上中野 1-16-23 上中野中塚ビル1F		086-245-6295
山陰出張所	〒690-0044	島根県松江市浜乃木 2-15-7 サンビビル1F		0852-60-9435
四国営業所	〒761-8071	香川県高松市伏石町 2173-1		087-815-1855
■ 九州支店	〒810-0071	福岡県福岡市中央区那の津 2-6-4		092-781-8125
北九州営業所	〒802-0804	福岡県北九州市小倉南区下城野 2-16-4		093-951-1075
熊本営業所	〒862-0912	熊本県熊本市東区錦ケ丘 27-21		096-365-7125
鹿児島営業所	〒890-0056	鹿児島県鹿児島市下荒田 4-30-5 プレジデントビル下荒田1F		099-256-8355
沖縄営業所	〒901-2114	沖縄県浦添市安波茶 1-27-8 大翔ビル204号		098-880-0705

東京流通センター	〒140-0003	東京都品川区八潮 3-2-33 エフ・プラザ東京C-1棟	03-3790-5555
東大阪流通センター	〒579-8037	大阪府東大阪市新町 11-8	072-987-6625

お願い

平成9年12月から「廃棄物の処理及び清掃に関する法律」（廃棄物処理法）が改正されましたので、新見本帳発刊に伴い不要になった見本帳につきましても、産業廃棄物としての取り扱いが必要となりました。 従いまして、しかるべき資格を有する産業廃棄物処理業者に直接廃棄を委託して頂きますようお願い申し上げます。 当業界では、従来同様廃棄物の適切な処理を更に推進していく所存です。
貴社のご理解とご協力をお願い申し上げます。

（一社）日本インテリアファブリックス協会　リリカラ株式会社

※掲載商品の仕様・価格は2020年10月現在のものです。
※商品改良のため、仕様・規格を予告なく変更する場合があります。
※表示の価格はすべて希望小売価格であり、消費税は含みません。

製 作／リリカラ株式会社
製作責任者／山田俊之
発 行／2020 年 10 月

遮 光
ウォッシャブル
防 炎

SALA

Lilycolor