

# AUTHENTIC

ゆったりとした午後のひとときには、エレガント&クラシックなスペースで、アフタヌーンティーを。お気に入りのカップで気持ちも楽しく。









フラットカーテン TM-54058 / ドレープ TM-54130





フラットカーテン TM-54058



UVカット率 50~70%

プライバシー②



TM-54058\*

シャンパンゴールド

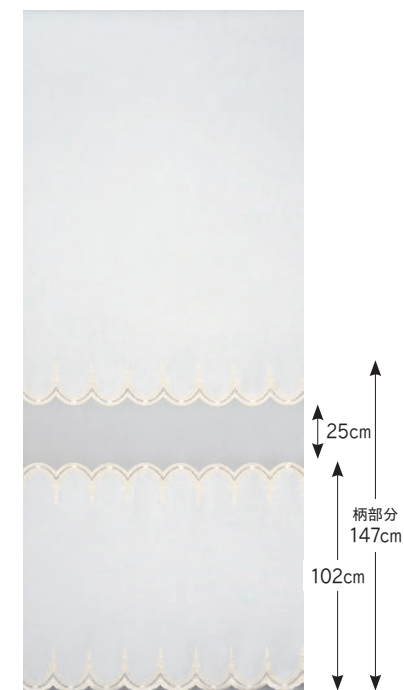

TM-54058 重複掲載 P.209

縫製加工販売品  
※生地売りは対応していません。

生地の切り替えが新鮮なエンプロイダリー。ワンランク上のコーディネートが楽しめます。

生地価格 4,400円/m<sup>2</sup> (13,000円/m)

生地巾 295cm (ヨコ使い) × 20m乱

組成: ポリエステル100%

リピート: ↓295.0cm ⇄ 16.0cm

取扱い表示: リー30

寸法変化率: 水洗い ↓0.0% ⇄ 0.0%

ドライ ↓0.0% ⇄ 0.0% (トルコ製)

※刺繍のため、裏面にカットした糸が5ミリ程度残る事があります。  
※製造上の都合により、生地の反長が短くなります。



スタイル掛率適用品

レギュラー縫製		約2倍ヒダ / タッセルなし				
W	H	51~100	~150	~200	~250	~300
~100		21,600	31,900	42,200	52,500	62,700
~120		22,000	32,500	43,000	53,400	63,800
~140		22,400	33,000	43,600	54,200	64,800
~160		22,700	33,500	44,300	55,100	65,800
~180		23,100	34,000	44,900	55,900	66,800
~200		23,400	34,500	45,600	56,700	67,900
~220		23,800	35,100	46,400	57,700	68,900
~240		24,100	35,600	47,000	58,500	70,000
~260		24,400	36,000	47,600	59,100	70,700
~275		24,400	36,000	47,600	59,100	70,700
約1.5倍ヒダ		61~120	~200	~266	~333	~400

※巾方向を丈として使用するため、巾つなぎの必要がなく美しく仕上がります。 税抜/円





TM-54059 / レース TM-54330

TM-54060



TM-54059



TM-54060\*

コーディネートレース TM-54330

P.218



ウォッシュアブル

## TM-54059・54060

ペイズリーにレリーフの様なボリューム感を出し、ラム糸でさりげない高級感を演出。

生地価格 4,800円/m<sup>2</sup> (7,200円/m)

生地巾 150cm

組成: ポリエステル100%

リピート: ↓33.0cm ↔ 25.0cm

取扱い表示: リー30

寸法変化率: 水洗い ↓0.0% ↔ 0.0%

ドライ ↓0.0% ↔ 0.0%

(日本製)

Style Mark

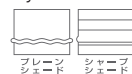

Function



形態安定縫製

約2倍ヒダ / タッセル含む

H	W	68~150 (2巾)	~225 (3巾)	~300 (4巾)	~375 (5巾)	~450 (6巾)
~120		34,900	50,600	65,500	81,400	96,300
~140		41,300	59,900	78,500	96,300	114,900
~160		41,300	59,900	78,500	96,300	114,900
~180		47,900	69,200	90,700	112,000	133,500
~200		53,500	78,500	102,700	126,900	152,100
~220		53,500	78,500	102,700	126,900	152,100
~240		59,900	87,800	114,900	142,800	170,700
~260		59,900	87,800	114,900	142,800	170,700
~280		65,500	96,300	126,900	157,600	188,300

約1.5倍ヒダ 89~200 ~300 ~400 ~500

※最大仕上りサイズ: 片開きはW270cmまで、両開きはW540cmまで。 税抜/円

ブレンシェード

ドラム式 / style no.60

H	W	30~45	~90	~140	~190	~240
50~100		21,900	25,900	30,400	42,200	46,900
~140		24,700	28,700	33,400	47,100	52,000
~180		27,400	31,400	36,400	52,600	57,700
~220		32,700	36,700	41,900	61,700	67,000
~260		35,400	39,500	44,900	67,100	72,700
~300		38,200	42,300	47,900	72,000	77,800

※ドラム式=仕上り巾39cm以下の場合、仕上り丈は200cmまで。 税抜/円

※コード式価格=ドラム式価格-3,000円

※上記以外の寸法は別冊「お仕上り価格表」をご覧ください。





ダブルシェード (ブレース+ブレース) 65-VP134+54333



TM-VP133 / レース TM-54335



TM-VP133\*



TM-VP134\*

コーディネートレース TM-54335 P.219

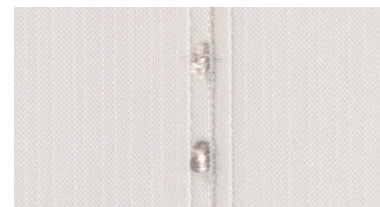

ウォッシュブル

## TM-VP133・VP134 VPワンプライス

高級感のあるアカンサス柄が、空間をエレガンスに彩ります。

生地価格 3,300円/m<sup>2</sup> (4,950円/m)

生地巾 150cm

組成: ポリエステル100%

リピート: ↓25.5cm ↔ 7.5cm

取扱い表示: リー30

寸法変化率: 水洗い ↓ 0.0% ↔ 0.0%

ドライ ↓ -0.5% ↔ 0.0%

(日本製)

※風通組織の特性上、表面に細かなシワが生じます。

Style Mark

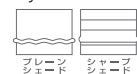

ブレース シェード

ブレース シェード

ブレース シェード

ブレース シェード

ブレース シェード

ブレース シェード

Function



### VP VPワンプライス価格表

形態安定縫製

H	W	約2倍ヒダ / タッセル含む				
		68~150 (2巾)	~225 (3巾)	~300 (4巾)	~375 (5巾)	~450 (6巾)
~120		28,400	41,100	53,800	66,500	79,200
~140		31,200	45,300	59,400	73,500	87,600
~160		34,000	49,600	65,100	80,600	96,100
~180		36,900	53,800	70,700	87,600	104,500
~200		39,700	58,000	76,300	94,700	113,000
~220		42,500	62,200	82,000	101,700	121,500
~240		45,300	66,500	87,600	108,800	129,900
~260		48,100	70,700	93,300	115,800	138,400
~280		51,000	74,900	98,900	122,900	146,800

約1.5倍ヒダ 89~200 ~300 ~400 ~500

※最大仕上りサイズ: 片開きはW270cmまで、両開きはW540cmまで。 税抜/円

ブレースシェード

ドラム式 / style no.60

H	W	30~45	~90	~140	~190	~240
		50~100	18,300	22,300	26,800	35,900
~140	20,900	25,000	29,700	40,400	45,400	
~180	23,500	27,500	32,600	45,000	50,100	
~220	26,100	30,200	35,400	49,600	54,900	
~260	28,600	32,800	38,300	54,100	59,700	
~300	31,200	35,500	41,100	58,700	64,500	

※ドラム式=仕上り巾39cm以下の場合、仕上り巾は200cmまで。 税抜/円

※コード式価格=ドラム式価格-3,000円

※上記以外の寸法は別冊「お仕上り価格表」をご覧ください。



着せ替え  
シミュレーション





TM-54061 / レース TM-54345



TM-54061



TM-54062

コーディネートレース TM-54345 P.223

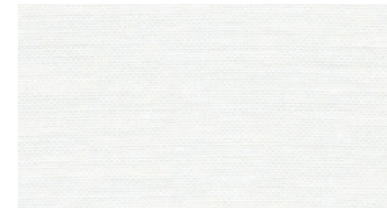

ウォッシュابل



TM-54062 / レース TM-54345

## TM-54061・54062

繊細な水彩タッチの薔薇モチーフを、タテヨコ共に高密度の先染めで織り上げました。

生地価格 6,000円/m

生地巾 100cm

組成：ポリエステル100%

リピート：↓52.5cm ↔ 33.7cm

取扱い表示：リー30

寸法変化率：水洗い ↓0.0% ↔ 0.0%

ドライ ↓0.0% ↔ 0.0%

(日本製)

※組織の特性上、表面に細かなシワが生じます。

Style Mark

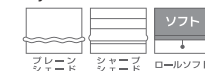

Function



形態安定縫製

約2倍ヒダ / タッセル含む

H	W	約2倍ヒダ / タッセル含む				
		45~100 (2巾)	~150 (3巾)	~200 (4巾)	~250 (5巾)	~300 (6巾)
~120		27,300	39,200	50,300	62,100	73,900
~140		34,700	50,300	65,800	81,300	96,900
~160		34,700	50,300	65,800	81,300	96,900
~180		42,900	62,100	81,300	101,300	120,600
~200		42,900	62,100	81,300	101,300	120,600
~220		42,900	62,100	81,300	101,300	120,600
~240		50,300	73,900	96,900	120,600	143,500
~260		50,300	73,900	96,900	120,600	143,500
~280		50,300	73,900	96,900	120,600	143,500

約1.5倍ヒダ 57~120 ~200 ~266 ~333 ~400

※最大仕上りサイズ：片開きはW270cmまで、両開きはW540cmまで。 税抜/円

プレーンシェード

ドラム式 / style no.60

H	W	ドラム式 / style no.60				
		30~45	~90	~140	~190	~240
50~100		21,500	25,400	38,300	42,000	54,800
~140		22,400	26,400	39,400	43,300	56,300
~180		25,800	29,900	45,700	49,500	65,300
~220		29,900	33,900	52,500	56,300	74,800
~260		33,300	37,400	58,900	62,600	84,300
~300		34,200	38,400	60,000	63,800	85,800

※ドラム式=仕上り巾39cm以下の場合、仕上り丈は200cmまで。 税抜/円

※コード式価格=ドラム式価格-3,000円

※上記以外の寸法は別冊「お仕上り価格表」をご覧ください。





TM-54063 / レース TM-54380



TM-54063



TM-54064

コーディネートレース TM-54380

P.240



ウォッシュャブル / 遮熱



TM-54064 / レース TM-54380

## TM-54063・54064

高密度ならではの繊細な表現。丁寧に織り上げられたオーナメントに咲くブーケがエレガント。

生地価格 9,500円/m

生地巾 100cm

組成：ポリエステル100%

リピート：↓49.0cm ↔ 50.0cm

取扱い表示：リー30

寸法変化率：水洗い ↓ -0.3% ↔ -0.2%

ドライ ↓ -0.5% ↔ 0.3% (日本製)

Style Mark

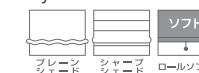

Function



形態安定縫製

約2倍ヒダ / タッセル含む

H	W	45~100 (2巾)	~150 (3巾)	~200 (4巾)	~250 (5巾)	~300 (6巾)
~120		48,600	69,400	91,200	111,900	133,700
~140		48,600	69,400	91,200	111,900	133,700
~160		48,600	69,400	91,200	111,900	133,700
~180		58,500	85,700	111,900	139,100	165,300
~200		58,500	85,700	111,900	139,100	165,300
~220		69,400	102,100	133,700	165,300	198,000
~240		69,400	102,100	133,700	165,300	198,000
~260		80,300	117,300	155,500	192,500	229,600
~280		80,300	117,300	155,500	192,500	229,600

約1.5倍ヒダ 57~120 ~200 ~266 ~333 ~400  
 ※最大仕上りサイズ：片開きはW270cmまで、両開きはW540cmまで。 税抜/円

ブレーションシェード

ドラム式 / style no.60

H	W	30~45	~90	~140	~190	~240
50~100		25,600	29,400	46,200	49,900	66,500
~140		30,600	34,500	55,600	59,100	79,200
~180		31,500	35,400	56,700	60,300	80,600
~220		36,500	40,400	65,200	68,700	94,000
~260		41,500	45,400	74,500	77,900	107,400
~300		46,500	50,500	83,900	87,100	120,100

※ドラム式=仕上り巾39cm以下の場合、仕上り巾は200cmまで。 税抜/円  
 ※コード式価格=ドラム式価格-3,000円  
 ※上記以外の寸法は別冊「お仕上り価格表」をご覧ください。





TM-54065 / レース TM-54370



TM-54065

コーディネートレース TM-54370

P.235



ウォッシュابل / ウェーブロン® / 遮像

## TM-54065

高密度織物ならではの確かな品質と繊細な表現は、いつまでも飽きのこない安心感。

生地価格 6,530円/m<sup>2</sup> (6,600円/m)

生地巾 101cm

組成: ポリエステル100%

リピート: ↓39.5cm ↔ 33.6cm

取扱い表示: リー30

寸法変化率: 水洗い ↓0.0% ↔ 0.0%

ドライ ↓0.0% ↔ 0.0%

(日本製)

Style Mark

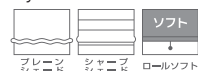

Function



形態安定縫製

約2倍ヒダ / タッセル含む

H	W	46~101 (2巾)	~151 (3巾)	~202 (4巾)	~252 (5巾)	~303 (6巾)
~120		29,500	42,300	55,200	67,200	80,000
~140		35,900	52,000	67,200	83,200	99,200
~160		35,900	52,000	67,200	83,200	99,200
~180		42,300	61,600	80,000	99,200	118,400
~200		42,300	61,600	80,000	99,200	118,400
~220		48,800	70,400	92,800	115,200	137,000
~240		48,800	70,400	92,800	115,200	137,000
~260		55,200	80,000	105,600	130,600	156,200
~280		61,600	89,600	118,400	146,600	175,400

約1.5倍ヒダ 58~122 ~202 ~269 ~336 ~404

※最大仕上りサイズ: 片開きはW270cmまで、両開きはW540cmまで。 税抜/円

プレーンシェード

ドラム式 / style no.60

H	W	30~45	~90	~140	~190	~240
50~100		20,000	24,000	35,400	39,200	50,500
~140		23,200	27,200	41,100	44,900	58,700
~180		26,400	30,400	46,700	50,600	66,800
~220		29,600	33,600	52,400	56,200	74,900
~260		32,700	36,800	58,100	61,900	82,400
~300		38,200	42,300	68,400	72,000	97,200

※ドラム式=仕上り巾39cm以下の場合、仕上り丈は200cmまで。 税抜/円

※コード式価格=ドラム式価格-3,000円

※上記以外の寸法は別冊「お仕上り価格表」をご覧ください。





TM-54066 / レース TM-54368



TM-54066



TM-54067

コーディネートレース TM-54368 P.234



ウォッシュابل / 遮熱 / ウェーブロン® / 遮像 / 採光



TM-54067

## TM-54066・54067

長く愛される、華やかで上質なクラシックです。

生地価格 5,600円/m

生地巾 100cm

組成：ポリエステル100%

リピート：↑32.0cm ↔ 25.0cm

取扱い表示：リー30

寸法変化率：水洗い ↓ -0.2% ↔ -0.2%

ドライ ↓ -0.3% ↔ 0.0% (日本製)

Style Mark

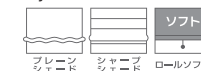

Function



### 形態安定縫製

約2倍ヒダ / タッセル含む

H	W	45~100 (2巾)	~150 (3巾)	~200 (4巾)	~250 (5巾)	~300 (6巾)
~120		25,900	37,100	48,300	59,500	70,700
~140		30,800	44,100	57,400	70,700	84,700
~160		35,000	51,100	66,500	81,900	98,000
~180		35,000	51,100	66,500	81,900	98,000
~200		39,900	57,400	75,600	93,100	111,300
~220		44,100	64,400	84,700	104,300	124,600
~240		44,100	64,400	84,700	104,300	124,600
~260		48,300	70,700	93,100	115,500	137,900
~280		48,300	70,700	93,100	115,500	137,900

約1.5倍ヒダ 57~120 ~200 ~266 ~333 ~400

※最大仕上りサイズ：片開きはW270cmまで、両開きはW540cmまで。 税抜/円

### ブレーションシェード

ドラム式 / style no.60

H	W	30~45	~90	~140	~190	~240
50~100		19,500	23,400	34,300	38,100	48,900
~140		21,800	25,800	38,300	42,200	54,700
~180		26,100	30,100	45,700	49,500	65,500
~220		28,400	32,500	50,200	54,100	71,200
~260		30,700	34,900	54,300	58,100	77,300
~300		33,100	37,300	58,300	62,200	83,000

※ドラム式=仕上り巾39cm以下の場合、仕上り巾は200cmまで。 税抜/円

※コード式価格=ドラム式価格-3,000円

※上記以外の寸法は別冊「お仕上り価格表」をご覧ください。





TM-54068 / レース TM-54336

TM-54069 / レース TM-54351



TM-54068



TM-54069

コーディネートレース TM-54336 P.220

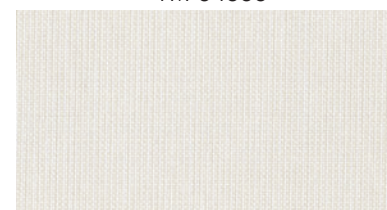

ウオッシュャブル

## TM-54068・54069

細やかな織組織は高密度ならではの織細さ。リビングやプライベートルームにお勧めです。

生地価格 5,200円/m<sup>2</sup> (7,800円/m)

生地巾 150cm

組成：ポリエステル100%

リピート：↓38.7cm ↔ 30.0cm

取扱い表示：リー-30

寸法変化率：水洗い ↓0.0% ↔ 0.3%

ドライ ↓0.3% ↔ -0.2%

(日本製)

Style Mark

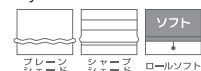

Function



### 形態安定縫製

H	W	約2倍ヒダ / タッセル含む				
		68~150 (2巾)	~225 (3巾)	~300 (4巾)	~375 (5巾)	~450 (6巾)
~120		43,000	61,800	81,600	100,500	120,300
~140		43,000	61,800	81,600	100,500	120,300
~160		51,000	73,700	96,500	120,300	143,000
~180		51,000	73,700	96,500	120,300	143,000
~200		58,900	85,500	112,300	139,000	165,800
~220		58,900	85,500	112,300	139,000	165,800
~240		65,700	96,500	127,100	157,900	188,500
~260		65,700	96,500	127,100	157,900	188,500
~280		73,700	108,400	143,000	177,700	211,300

約1.5倍ヒダ 89~200 ~300 ~400 ~500

※最大仕上りサイズ：片開きはW270cmまで、両開きはW540cmまで。 税抜/円

### ブレースシェード

H	W	ドラム式 / style no.60				
		30~45	~90	~140	~190	~240
50~100		24,000	27,900	32,500	46,200	50,900
~140		27,700	31,600	36,300	52,700	57,600
~180		31,200	35,100	40,100	59,200	64,300
~220		34,200	38,100	43,300	65,600	71,000
~260		37,700	41,700	47,100	71,500	77,000
~300		41,300	45,400	51,000	77,900	83,700

※ドラム式=仕上り巾39cm以下の場合、仕上り丈は200cmまで。 税抜/円

※コード式価格=ドラム式価格-3,000円

※上記以外の寸法は別冊「お仕上り価格表」をご覧ください。





TM-54070 / レース TM-54332



TM-54071



TM-54070



TM-54071

コーディネートレース TM-54332 P.219



ウォッシュアブル

## TM-54070・54071

緻密に織り上げた豪華なブーケとサテンのベースで、高級感あふれるエレガンス。

生地価格 7,800円/m

生地巾 100cm

組成：ポリエステル100%

リピート：↓44.5cm ↔ 50.0cm

取扱い表示：リー30

寸法変化率：水洗い↓ 0.0% ↔ -0.2%

ドライ↓ -0.2% ↔ -0.2% (日本製)

Style Mark

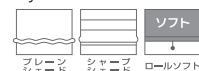

Function



### 形態安定縫製

H	W	約2倍ヒダ / タッセル含む				
		45~100 (2巾)	~150 (3巾)	~200 (4巾)	~250 (5巾)	~300 (6巾)
~120		37,500	54,000	70,600	86,200	102,800
~140		37,500	54,000	70,600	86,200	102,800
~160		45,800	66,000	86,200	107,400	127,600
~180		45,800	66,000	86,200	107,400	127,600
~200		54,000	78,900	102,800	127,600	152,500
~220		54,000	78,900	102,800	127,600	152,500
~240		62,300	90,800	119,400	147,900	176,400
~260		62,300	90,800	119,400	147,900	176,400
~280		70,600	102,800	135,900	168,100	201,200

約1.5倍ヒダ 57~120 ~200 ~266 ~333 ~400  
※最大仕上りサイズ：片開きはW270cmまで、両開きはW540cmまで。 税抜/円

### プレーンシェード

		ドラム式 / style no.60				
H	W	30~45	~90	~140	~190	~240
50~100		22,700	26,600	39,800	43,600	56,800
~140		26,300	30,200	47,000	50,700	67,500
~180		30,500	34,500	54,200	57,900	77,400
~220		34,200	38,100	61,400	65,000	88,000
~260		38,400	42,400	68,600	72,100	98,000
~300		42,000	46,000	75,800	79,300	108,000

※ドラム式=仕上り巾39cm以下の場合、仕上り巾は200cmまで。 税抜/円  
※コード式価格=ドラム式価格-3,000円  
※上記以外の寸法は別冊「お仕上り価格表」をご覧ください。





TM-54072 / レース ウェイトテープ巻きロック加工 TM-54330



TM-54073 / レース TM-54329 / タッセル 54506T



TM-54072



TM-54073

コーディネートレース TM-54329 P.218



ウォッシュアブル

## TM-54072・54073

シルエットを重ねたフェミニンなパターンは、ブライト糸とフィルム糸で上品な光沢感。

生地価格 6,700円/m

生地巾 100cm

組成：ポリエステル100%

リピート：↓43.0cm ↔ 33.1cm

取扱い表示：リー30

寸法変化率：水洗い ↓ -0.3% ↔ -0.3%

ドライ ↓ 0.0% ↔ 0.0% (日本製)

Style Mark

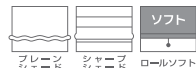

Function



### 形態安定縫製

H	W	約2倍ヒダ / タッセル含む				
		45~100 (2巾)	~150 (3巾)	~200 (4巾)	~250 (5巾)	~300 (6巾)
~120		32,300	46,000	59,800	73,600	88,200
~140		38,800	56,600	73,600	91,400	108,400
~160		38,800	56,600	73,600	91,400	108,400
~180		46,000	67,100	88,200	108,400	129,500
~200		46,000	67,100	88,200	108,400	129,500
~220		46,000	67,100	88,200	108,400	129,500
~240		53,300	77,600	101,900	126,200	150,500
~260		53,300	77,600	101,900	126,200	150,500
~280		59,800	88,200	115,700	143,200	171,600

約1.5倍ヒダ 57~120 ~200 ~266 ~333 ~400

※最大仕上りサイズ：片開きはW270cmまで、両開きはW540cmまで。 税抜/円

### ブレーションシェード

H	W	ドラム式 / style no.60				
		30~45	~90	~140	~190	~240
50~100		20,700	24,700	36,700	40,500	52,500
~140		24,500	28,500	43,100	46,800	61,400
~180		27,700	31,700	48,800	52,600	70,100
~220		31,000	35,000	55,200	58,900	78,900
~260		34,700	38,800	61,500	65,200	87,600
~300		37,900	42,000	67,300	70,900	96,400

※ドラム式=仕上り巾39cm以下の場合、仕上り丈は200cmまで。 税抜/円

※コード式価格=ドラム式価格-3,000円

※上記以外の寸法は別冊「お仕上り価格表」をご覧ください。





TM-54075 / レース TM-54372



TM-54074



TM-54075

TM-54074



10cm

コーディネートレース TM-54372

P.236



ウォッシュブル / ウェブロン® / 遮像

## TM-54074・54075

クラシカルなストライプパターンの中から、バラの花が浮かび上がります。

生地価格 2,860円/m<sup>2</sup> (4,300円/m)

生地巾 150cm

組成: ポリエステル100%

リピート: ↓34.0cm ↔ 25.0cm

取扱い表示: リー30

寸法変化率: 水洗い ↓ -0.3% ↔ -0.2%

ドライ ↓ 0.0% ↔ -0.2% (日本製)

Style Mark

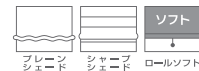

Function



### 形態安定縫製

H	W	約2倍ヒダ / タッセル含む				
		68~150 (2巾)	~225 (3巾)	~300 (4巾)	~375 (5巾)	~450 (6巾)
~120		24,700	35,700	46,500	57,400	68,200
~140		29,300	42,600	55,400	68,200	81,800
~160		29,300	42,600	55,400	68,200	81,800
~180		33,700	49,000	64,400	79,200	94,600
~200		33,700	49,000	64,400	79,200	94,600
~220		38,200	55,400	72,800	90,000	107,900
~240		42,600	61,800	81,800	101,000	120,700
~260		42,600	61,800	81,800	101,000	120,700
~280		46,500	68,200	90,000	111,800	133,500

約1.5倍ヒダ 89~200 ~300 ~400 ~500

※最大仕上りサイズ: 片開きはW270cmまで、両開きはW540cmまで。 税抜/円

### ブレンシェード

H	W	ドラム式 / style no.60				
		30~45	~90	~140	~190	~240
50~100		18,300	22,400	26,900	36,000	40,700
~140		20,400	24,400	29,200	39,400	44,400
~180		22,700	26,800	31,800	43,200	48,300
~220		24,700	28,900	34,100	47,000	52,300
~260		28,100	32,400	37,800	53,200	58,800
~300		30,100	34,500	40,100	56,600	62,400

※ドラム式=仕上り巾39cm以下の場合、仕上り巾は200cmまで。 税抜/円

※コード式価格=ドラム式価格-3,000円

※上記以外の寸法は別冊「お仕上り価格表」をご覧ください。





TM-54078 / レース TM-54329



TM-54076



TM-54078



TM-54077



TM-54079

コーディネートレース TM-54329 P.218



ウォッシュابل



TM-54077 / TM-54076 / タッセル 54513T

## TM-54076~54079

レースをモチーフに、ブライト糸と収縮糸で明るく柔らかな表情。

生地価格 3,500円/m<sup>2</sup> (4,900円/m)

生地巾 140cm

組成：ポリエステル100%

リピート：↓24.0cm ↔ 14.0cm

取扱い表示：リー30

寸法変化率：水洗い ↓ -0.2% ↔ 0.0%

ドライ ↓ 0.0% ↔ -0.2% (日本製)

Style Mark

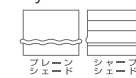

Function



### 形態安定縫製

H	W	約2倍ヒダ / タッセル含む				
		63~140 (2巾)	~210 (3巾)	~280 (4巾)	~350 (5巾)	~420 (6巾)
~120		26,600	38,100	49,800	60,900	72,400
~140		30,000	43,000	56,100	69,000	82,700
~160		33,400	47,800	62,900	77,300	92,400
~180		36,100	52,600	69,000	85,500	102,000
~200		36,100	52,600	69,000	85,500	102,000
~220		39,500	58,100	75,900	93,800	112,300
~240		43,000	62,900	82,700	102,000	121,900
~260		46,400	67,700	89,000	110,200	132,100
~280		49,800	72,400	95,800	118,400	141,800

約1.5倍ヒダ 79~184 ~280 ~373 ~466

※最大仕上りサイズ：片開きはW270cmまで、両開きはW540cmまで。 税抜/円

### プレーンシェード

H	W	ドラム式 / style no.60				
		30~45	~90	~140	~190	~240
50~100		18,200	22,200	31,900	35,800	40,500
~140		21,300	25,300	37,200	41,100	46,100
~180		24,200	28,300	42,600	46,500	51,600
~220		26,000	30,100	45,400	49,400	54,700
~260		28,900	33,100	50,800	54,700	60,200
~300		31,900	36,200	56,200	60,100	65,900

※ドラム式=仕上り巾39cm以下の場合、仕上り丈は200cmまで。 税抜/円

※コード式価格=ドラム式価格-3,000円

※上記以外の寸法は別冊「お仕上り価格表」をご覧ください。





TM-54081 / ドレープTM-54145



ダブルシェード (ブレン+ブレン) 65-54080+54140

UVカット率 ~50%未満

フライバシー②



TM-54080

ローズ

UVカット率 ~50%未満

フライバシー②



TM-54081

イエロー



柄部分70cm

## TM-54080・54081 重複掲載 P.214

多色使いのエンプロイダリー。ドレープとのカラーコーディネーションでより鮮やかに引き立ちます。

生地価格 4,820円/m<sup>2</sup> (14,000円/m)

生地巾 290cm (ヨコ使い) × 18m乱

組成: ポリエステル100%

リピート: ↓290.0cm ↔ 16.0cm

取扱表示: リ-30

寸法変化率: 水洗い↓ 0.2% ↔ -0.1%

ドライ↓ -0.2% ↔ 0.0% (トルコ製)

※刺繍のため、裏面にカットした糸が5ミリ程度残る事があります。  
※製造上の都合により、生地の反長が短くなります。

Style Mark



Function



レギュラー縫製

約2倍ヒダ / タッセルなし

H	W	51~100	~150	~200	~250	~300
		~120	33,500	49,400	65,400	81,300
~140	34,000	50,200	66,300	82,500	98,600	
~160	34,500	50,900	67,300	83,700	100,100	
~180	35,000	51,600	68,200	84,900	101,500	
~200	35,400	52,300	69,200	86,100	103,000	
~220	36,000	53,200	70,300	87,400	104,500	
~240	36,500	53,900	71,200	88,600	106,000	
~260	36,800	54,200	71,700	89,200	106,700	
~270	36,800	54,200	71,700	89,200	106,700	

約1.5倍ヒダ 61~120 ~200 ~266 ~333 ~400

※巾方向を丈として使用するため、巾つなぎの必要がなく美しく仕上がります。 税抜/円

ブレンシェード

ドラム式 / style no.60

H	W	30~45	~90	~140	~190	~240
		50~100	48,800	52,100	56,700	60,000
~140	49,700	53,100	57,800	61,200	66,200	
~180	50,500	53,900	59,000	62,500	67,600	
~220	51,300	54,900	60,100	63,700	69,100	
~260	52,100	55,800	61,300	65,000	70,500	
~280	88,700	91,700	97,300	100,300	106,100	

※ドラム式=仕上り巾39cm以下の場合、仕上り丈は200cmまで。 税抜/円

※コード式価格=ドラム式価格-3,000円

※上記以外の寸法は別冊「お仕上り価格表」をご覧ください。





TM-54082 / レース TM-54348



TM-54082



TM-54083

コーディネートレース TM-54345 P.223



ウォッシュابل



プレシャス縫製仕様 TM-54083 / レース TM-54346

## TM-54082・54083

上質なりボンをイメージして、フィルム糸で丁寧に織り上げました。

生地価格 6,300円/m

生地巾 100cm

組成：ポリエステル100%

リピート：↓15.6cm ↔ 25.0cm

取扱い表示：リー30

寸法変化率：水洗い ↓0.2% ↔ -0.5%

ドライ ↓0.0% ↔ -0.2% (日本製)

Style Mark

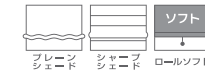

Function



### 形態安定縫製

約2倍ヒダ / タッセル含む

H	W	45~100 (2巾)	~150 (3巾)	~200 (4巾)	~250 (5巾)	~300 (6巾)
~120		30,700	43,800	56,900	70,000	83,100
~140		33,000	47,700	61,500	76,100	90,800
~160		35,300	50,700	66,900	82,300	97,700
~180		40,000	58,400	76,100	93,900	112,300
~200		42,300	61,500	80,800	100,000	119,300
~220		44,600	65,400	85,400	106,200	127,000
~240		47,700	69,200	90,800	112,300	133,900
~260		52,300	76,100	100,000	123,900	148,500
~280		54,600	80,000	104,600	130,000	155,500

約1.5倍ヒダ 57~120 ~200 ~266 ~333 ~400

※最大仕上りサイズ：片開きはW270cmまで、両開きはW540cmまで。 税抜/円

### プレーンシェード

ドラム式 / style no.60

H	W	30~45	~90	~140	~190	~240
50~100		20,300	24,200	35,300	39,100	50,700
~140		23,900	27,900	41,900	45,700	59,600
~180		26,400	30,400	46,300	50,100	65,800
~220		29,500	33,500	52,300	56,100	74,600
~260		31,900	36,100	57,200	61,000	81,400
~300		35,600	39,800	63,300	67,000	90,300

※ドラム式=仕上り巾39cm以下の場合、仕上り丈は200cmまで。 税抜/円

※コード式価格=ドラム式価格-3,000円

※上記以外の寸法は別冊「お仕上り価格表」をご覧ください。





TM-54085 / レース TM-54330



TM-54084



TM-54085

コーディネートレース TM-54330 P.218



ウォッシュャブル



TM-54084

## TM-54084・54085

繊細な文様を引き立てる、落ち着いたカラーのストライプです。

生地価格 6,400円/m

生地巾 100cm

組成：ポリエステル100%

リピート：↓30.0cm ↔ 33.3cm

取扱表示：リー30

寸法変化率：水洗い ↓ -0.3% ↔ 0.0%

ドライ ↓ -0.3% ↔ 0.0% (日本製)

Style Mark

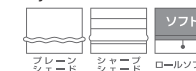

Function



※風合いを重視した糸を使用していますので、摩擦が加わるとピリングが生じます。

形態安定縫製

約2倍ヒダ / タッセル含む

H	W	45~100 (2巾)	~150 (3巾)	~200 (4巾)	~250 (5巾)	~300 (6巾)
~120		31,900	45,900	60,000	74,000	88,000
~140		31,900	45,900	60,000	74,000	88,000
~160		36,600	52,900	69,300	85,700	102,100
~180		41,200	60,000	78,700	97,400	116,100
~200		41,200	60,000	78,700	97,400	116,100
~220		45,900	67,000	88,000	109,100	130,200
~240		50,600	74,000	97,400	120,800	144,200
~260		50,600	74,000	97,400	120,800	144,200
~280		55,300	81,000	106,800	132,500	158,200

約1.5倍ヒダ 57~120 ~200 ~266 ~333 ~400

※最大仕上りサイズ：片開きはW270cmまで、両開きはW540cmまで。 税抜/円

ブレーションシェード

ドラム式 / style no.60

H	W	30~45	~90	~140	~190	~240
50~100		19,800	23,800	34,900	38,800	49,900
~140		24,100	28,100	42,700	46,500	61,100
~180		26,600	30,600	47,200	51,000	67,400
~220		29,100	33,200	51,600	55,400	73,700
~260		33,300	37,400	59,400	63,100	84,800
~300		35,900	40,000	63,800	67,600	91,100

※ドラム式=仕上り巾39cm以下の場合、仕上り巾は200cmまで。 税抜/円

※コード式価格=ドラム式価格-3,000円

※上記以外の寸法は別冊「お仕上り価格表」をご覧ください。





TM-VP135 / レース TM-54338



ダブルシェード (ブレース+ブレース) 65-VP136+54338



TM-VP135\*



TM-VP136\*

コーディネートレース TM-54338 P.221

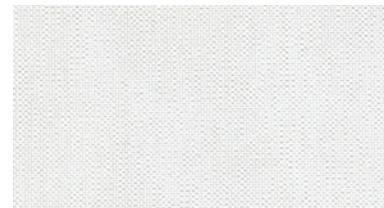

ウォッシュアブル

## TM-VP135・VP136 VPワンプライス

優美な曲線を描く草葉モチーフにストライプ。落ち着いた雰囲気です。

生地価格 3,300円/m<sup>2</sup> (4,950円/m)

生地巾 150cm

組成: ポリエステル100%

リピート: ↓41.5cm ↔ 24.9cm

取扱い表示: リ-30

寸法変化率: 水洗い ↓-0.5% ↔ -0.5%

ドライ ↓-0.7% ↔ -0.3% (日本製)

Style Mark

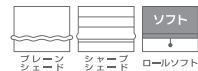

### VP VPワンプライス価格表

形態安定縫製

H	W	約2倍ヒダ / タッセル含む				
		68~150 (2巾)	~225 (3巾)	~300 (4巾)	~375 (5巾)	~450 (6巾)
~120		28,400	41,100	53,800	66,500	79,200
~140		31,200	45,300	59,400	73,500	87,600
~160		34,000	49,600	65,100	80,600	96,100
~180		36,900	53,800	70,700	87,600	104,500
~200		39,700	58,000	76,300	94,700	113,000
~220		42,500	62,200	82,000	101,700	121,500
~240		45,300	66,500	87,600	108,800	129,900
~260		48,100	70,700	93,300	115,800	138,400
~280		51,000	74,900	98,900	122,900	146,800

約1.5倍ヒダ 89~200 ~300 ~400 ~500

※最大仕上りサイズ: 片開きはW270cmまで、両開きはW540cmまで。 税抜/円

ブレースシェード

H	W	ドラム式 / style no.60				
		30~45	~90	~140	~190	~240
50~100		18,300	22,300	26,800	35,900	40,600
~140		20,900	25,000	29,700	40,400	45,400
~180		23,500	27,500	32,600	45,000	50,100
~220		26,100	30,200	35,400	49,600	54,900
~260		28,600	32,800	38,300	54,100	59,700
~300		31,200	35,500	41,100	58,700	64,500

※ドラム式=仕上り巾39cm以下の場合、仕上り巾は200cmまで。 税抜/円

※コード式価格=ドラム式価格-3,000円

※上記以外の寸法は別冊「お仕上り価格表」をご覧ください。



着せ替え  
シミュレーション





TM-54087 / レース TM-54370



TM-54086 / レース TM-54371



TM-54086



TM-54087

コーディネートレース TM-54371 P.235



ウォッシュブル / ウェーブロン® / 遮像

## TM-54086・54087

柔らかなカラーにフラワーモチーフがエレガントなドレープです。

生地価格 5,810円/m<sup>2</sup> (8,550円/m)

生地巾 147cm

組成: ポリエステル100%

リピート: ↓32.0cm ↔ 29.4cm

取扱い表示: リー30

寸法変化率: 水洗い ↓-0.5% ↔ 0.0%

ドライ ↓-0.3% ↔ 0.0%

(日本製)

Style Mark

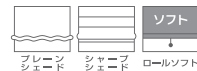

Function



### 形態安定縫製

H	W	約2倍ヒダ / タッセル含む				
		65~147 (2巾)	~220 (3巾)	~294 (4巾)	~367 (5巾)	~441 (6巾)
~120		38,600	55,600	72,500	89,600	106,500
~140		46,000	66,200	86,300	106,500	127,800
~160		52,400	76,800	100,100	123,500	147,800
~180		52,400	76,800	100,100	123,500	147,800
~200		59,800	86,300	113,900	140,400	168,000
~220		66,200	97,000	127,800	157,500	188,100
~240		66,200	97,000	127,800	157,500	188,100
~260		72,500	106,500	140,400	174,400	208,300
~280		72,500	106,500	140,400	174,400	208,300

約1.5倍ヒダ 86~190 ~294 ~392 ~490

※最大仕上りサイズ: 片開きはW270cmまで、両開きはW540cmまで。 税抜/円

### ブレーションシェード

H	W	ドラム式 / style no.60				
		30~45	~90	~140	~190	~240
50~100		22,800	26,700	40,900	44,600	49,300
~140		26,000	29,900	46,400	50,100	55,100
~180		32,100	35,900	57,100	60,700	65,800
~220		35,200	39,100	63,400	67,000	72,300
~260		38,200	42,200	69,000	72,500	78,000
~300		41,400	45,400	74,600	78,000	83,800

※ドラム式=仕上り巾39cm以下の場合、仕上り巾は200cmまで。 税抜/円

※コード式価格=ドラム式価格-3,000円

※上記以外の寸法は別冊「お仕上り価格表」をご覧ください。





ダブルシェード (プレーン+プレーン) 65-VP137+54336



TM-VP138 / レース TM-54336



TM-VP137\*



TM-VP138\*

コーディネートレース TM-54336 P.220

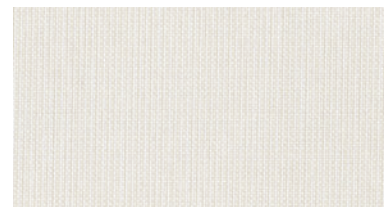

ウォッシュアブル

## TM-VP137・VP138 VPワンプライス

曲線のジオメトリックパターンを、サテンのベースにゆったりと織りあげました。

生地価格 3,300円/m<sup>2</sup> (4,950円/m)

生地巾 150cm

組成: ポリエステル100%

リピート: ↓33.3cm ↔ 18.8cm

取扱い表示: リー30

寸法変化率: 水洗い↑ 0.0% ↔ 0.0%

ドライ↓ -0.5% ↔ 0.0% (日本製)

Style Mark

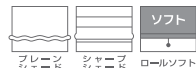

Function



### VP VPワンプライス価格表

形態安定縫製

H	W	約2倍ヒダ / タッセル含む				
		68~150 (2巾)	~225 (3巾)	~300 (4巾)	~375 (5巾)	~450 (6巾)
~120		28,400	41,100	53,800	66,500	79,200
~140		31,200	45,300	59,400	73,500	87,600
~160		34,000	49,600	65,100	80,600	96,100
~180		36,900	53,800	70,700	87,600	104,500
~200		39,700	58,000	76,300	94,700	113,000
~220		42,500	62,200	82,000	101,700	121,500
~240		45,300	66,500	87,600	108,800	129,900
~260		48,100	70,700	93,300	115,800	138,400
~280		51,000	74,900	98,900	122,900	146,800

約1.5倍ヒダ 89~200 ~300 ~400 ~500

※最大仕上りサイズ: 片開きはW270cmまで、両開きはW540cmまで。 税抜/円

プレーンシェード

ドラム式 / style no.60

H	W	プレーンシェード				
		30~45	~90	~140	~190	~240
50~100		18,300	22,300	26,800	35,900	40,600
~140		20,900	25,000	29,700	40,400	45,400
~180		23,500	27,500	32,600	45,000	50,100
~220		26,100	30,200	35,400	49,600	54,900
~260		28,600	32,800	38,300	54,100	59,700
~300		31,200	35,500	41,100	58,700	64,500

※ドラム式=仕上り巾39cm以下の場合、仕上り巾は200cmまで。 税抜/円

※コード式価格=ドラム式価格-3,000円

※上記以外の寸法は別冊「お仕上り価格表」をご覧ください。



着せ替え  
シミュレーション





TM-54088



TM-54089 / レース TM-54330



TM-54088



TM-54089

コーディネートレース TM-54330 P.218



ウォッシュアブル

## TM-54088・54089

サテンベースに収縮糸を使用したダマスク柄がとても印象的なクラシックデザイン。

生地価格 7,940円/m<sup>2</sup> (10,800円/m)

生地巾 136cm

組成：ポリエステル100%

リピート：↓46.2cm ↔ 34.0cm

取扱い表示：リー30

寸法変化率：水洗い ↓-0.3% ↔ -0.2%

ドライ ↓-0.3% ↔ 0.0% (日本製)

※風合いを重視した糸を使用していますので、摩擦が加わるとビリングが生じます。  
※素材の特性上、見本帳掲載の現品生地と色の差異が生じる場合があります。



Function



### 形態安定縫製

約2倍ヒダ / タッセル含む

H	W	60~136 (2巾)	~204 (3巾)	~272 (4巾)	~340 (5巾)	~408 (6巾)
~120		52,500	76,700	99,600	123,600	146,600
~140		52,500	76,700	99,600	123,600	146,600
~160		65,300	94,500	123,600	153,000	182,100
~180		65,300	94,500	123,600	153,000	182,100
~200		76,700	112,200	146,600	182,100	217,700
~220		76,700	112,200	146,600	182,100	217,700
~240		76,700	112,200	146,600	182,100	217,700
~260		88,100	128,800	170,700	211,300	252,000
~280		88,100	128,800	170,700	211,300	252,000

約1.5倍ヒダ 76~172 ~272 ~362 ~453

※最大仕上りサイズ：片開きはW270cmまで、両開きはW540cmまで。 税抜/円





TM-54090 / レース TM-54329



TM-54090

遮光2級

コーディネートレース TM-54329 P.218



ウォッシュアブル

## TM-54090

オーロラフィルムが繊細な光沢感の、大胆なダマスク文様です。

生地価格 6,000円/m

生地巾 100cm

組成：ポリエステル100%

リピート：↓40.7cm ↔ 50.0cm

取扱い表示：リー30

寸法変化率：水洗い↓-0.5% ↔ -0.5%  
ドライ↓ 0.2% ↔ -0.3% (日本製)

Style Mark

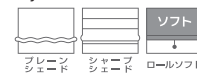

Function



### 形態安定縫製

約2倍ヒダ / タッセル含む

H	W	45~100 (2巾)	~150 (3巾)	~200 (4巾)	~250 (5巾)	~300 (6巾)
~120		28,100	39,900	52,500	64,300	76,200
~140		34,000	48,800	64,300	79,100	94,700
~160		34,000	48,800	64,300	79,100	94,700
~180		39,900	58,400	76,200	94,700	112,400
~200		39,900	58,400	76,200	94,700	112,400
~220		45,800	67,300	88,000	109,500	130,200
~240		45,800	67,300	88,000	109,500	130,200
~260		52,500	76,200	100,600	124,300	148,700
~280		52,500	76,200	100,600	124,300	148,700

約1.5倍ヒダ 57~120 ~200 ~266 ~333 ~400  
※最大仕上りサイズ：片開きはW270cmまで、両開きはW540cmまで。 税抜/円

### ブレーションシェード

ドラム式 / style no.60

H	W	30~45	~90	~140	~190	~240
50~100		19,900	23,900	34,600	38,500	49,200
~140		22,900	26,900	39,900	43,800	56,800
~180		25,800	29,900	45,200	49,000	64,200
~220		28,800	32,900	50,500	54,300	72,300
~260		31,700	35,900	55,800	59,600	79,700
~300		34,700	38,900	61,600	65,300	87,300

※ドラム式=仕上り巾39cm以下の場合、仕上り丈は200cmまで。 税抜/円  
※コード式価格=ドラム式価格-3,000円  
※上記以外の寸法は別冊「お仕上り価格表」をご覧ください。





TM-54092 / レース TM-54345



TM-54091



TM-54092

コーディネートレース TM-54345 P.223



ウォッシュャブル



TM-54091 / レース TM-54370

## TM-54091・54092

光沢感が美しいサテンのベースに、表情豊かに重なり合うオーナメントが魅力です。

生地価格 6,000円/m

生地巾 100cm

組成：ポリエステル100%

リピート：↑39.5cm ↔ 33.5cm

取扱い表示：リー30

寸法変化率：水洗い ↓ -0.3% ↔ -0.7%

ドライ ↓ -0.3% ↔ -0.3% (日本製)

Style Mark

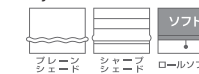

Function



形態安定縫製

約2倍ヒダ / タッセル含む

H	W	45~100 (2巾)	~150 (3巾)	~200 (4巾)	~250 (5巾)	~300 (6巾)
~120		27,300	39,200	51,000	62,100	73,900
~140		33,200	48,000	62,100	76,900	91,700
~160		33,200	48,000	62,100	76,900	91,700
~180		39,200	56,900	73,900	91,700	109,500
~200		39,200	56,900	73,900	91,700	109,500
~220		45,100	65,100	85,800	106,500	126,500
~240		45,100	65,100	85,800	106,500	126,500
~260		51,000	73,900	97,600	120,600	144,200
~280		56,900	82,800	109,500	135,400	162,000

約1.5倍ヒダ 57~120 ~200 ~266 ~333 ~400  
 ※最大仕上りサイズ：片開きはW270cmまで、両開きはW540cmまで。 税抜/円

ブレーションシェード

ドラム式 / style no.60

H	W	30~45	~90	~140	~190	~240
50~100		19,400	23,400	34,100	38,000	48,700
~140		22,400	26,400	39,400	43,300	56,300
~180		25,300	29,300	44,700	48,500	63,700
~220		28,300	32,400	50,000	53,800	71,200
~260		31,200	35,400	55,200	59,100	78,200
~300		36,300	40,500	64,600	68,400	91,800

※ドラム式=仕上り巾39cm以下の場合、仕上り巾は200cmまで。 税抜/円  
 ※コード式価格=ドラム式価格-3,000円  
 ※上記以外の寸法は別冊「お仕上り価格表」をご覧ください。





TM-54094 / レース TM-54321

TM-54093 / レース TM-54380 / タッセル 54503T



TM-54093



TM-54094

コーディネートレース TM-54321 P.210



ウォッシュアブル

## TM-54093・54094

上質なクオリティならではのしっとりとした光沢。ストライプにダマスク柄が際立ちます。

生地価格 8,280円/m<sup>2</sup> (11,600円/m)

生地巾 140cm

組成：ポリエステル100%

リピート：↓36.4cm ↔ 35.0cm

取扱い表示：リー-30

寸法変化率：水洗い ↓ -0.2% ↔ -0.2%

ドライ ↓ 0.2% ↔ 0.0% (日本製)

Style Mark

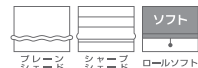

Function



### 形態安定縫製

H	W	約2倍ヒダ / タッセル含む				
		63~140 (2巾)	~210 (3巾)	~280 (4巾)	~350 (5巾)	~420 (6巾)
~120		56,100	80,500	104,800	129,200	155,000
~140		56,100	80,500	104,800	129,200	155,000
~160		65,600	95,300	125,200	155,000	183,500
~180		65,600	95,300	125,200	155,000	183,500
~200		75,000	110,300	144,200	179,400	213,300
~220		85,900	125,200	164,600	203,800	243,200
~240		85,900	125,200	164,600	203,800	243,200
~260		95,300	140,200	183,500	228,300	273,000
~280		95,300	140,200	183,500	228,300	273,000

約1.5倍ヒダ 79~184 ~280 ~373 ~466

※最大仕上りサイズ：片開きはW270cmまで、両開きはW540cmまで。 税抜/円

### プレーンシェード

H	W	ドラム式 / style no.60				
		30~45	~90	~140	~190	~240
50~100		28,400	32,100	51,700	55,100	59,800
~140		33,300	37,100	59,800	63,200	68,100
~180		37,200	41,000	67,900	71,300	76,400
~220		42,200	45,900	76,100	79,300	84,700
~260		47,000	50,800	85,200	88,300	93,900
~300		51,000	54,800	93,300	96,400	102,200

※ドラム式=仕上り巾39cm以下の場合、仕上り丈は200cmまで。 税抜/円

※コード式価格=ドラム式価格-3,000円

※上記以外の寸法は別冊「お仕上り価格表」をご覧ください。





TM-54095 / レース TM-54336



TM-54095

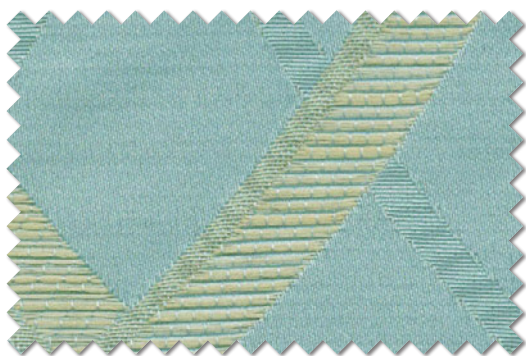

TM-54096

コーディネートレース TM-54336 P.220



ウォッシュアブル

## TM-54095・54096

サテンのベースに整然と描かれた、シンメトリーなジオメトリックです。

生地価格 6,000円/m

生地巾 100cm

組成：ポリエステル100%

リピート：↓18.6cm ↔ 11.1cm

取扱い表示：リー30

寸法変化率：水洗い ↓ 0.7% ↔ 0.2%

ドライ ↓ -0.2% ↔ 0.4%

(日本製)

Style Mark

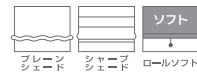

Function



### 形態安定縫製

H	W	約2倍ヒダ / タッセル含む				
		45~100 (2巾)	~150 (3巾)	~200 (4巾)	~250 (5巾)	~300 (6巾)
~120		28,800	41,400	53,200	65,800	78,400
~140		31,800	45,100	59,100	72,500	86,500
~160		34,000	49,500	64,300	79,900	94,700
~180		36,900	53,200	70,200	86,500	102,800
~200		39,900	57,700	75,400	93,200	110,900
~220		42,100	62,100	81,300	100,600	119,800
~240		45,100	65,800	86,500	107,200	128,000
~260		51,000	73,900	97,600	121,300	144,200
~280		53,200	78,400	102,800	128,000	152,400

約1.5倍ヒダ 57~120 ~200 ~266 ~333 ~400  
 ※最大仕上りサイズ：片開きはW270cmまで、両開きはW540cmまで。 税抜/円

### プレーンシェード

H	W	ドラム式 / style no.60				
		30~45	~90	~140	~190	~240
50~100		19,900	23,900	35,200	39,000	50,200
~140		22,900	26,900	40,400	44,300	57,800
~180		25,800	29,900	45,200	49,000	64,800
~220		28,800	32,900	50,500	54,300	71,800
~260		31,200	35,400	55,200	59,100	78,700
~300		35,200	39,400	62,100	65,900	88,800

※ドラム式=仕上り巾39cm以下の場合、仕上り巾は200cmまで。 税抜/円  
 ※コード式価格=ドラム式価格-3,000円  
 ※上記以外の寸法は別冊「お仕上り価格表」をご覧ください。





TM-54097



TM-54098

TM-54098



10cm

コーディネートレース TM-54372

P.236



ウォッシュابل / ウェーブロン® / 遮像



TM-54097 / レース TM-54372



TM-54098

## TM-54097・54098

ストライプの上に描かれたオーナメント柄が華やかな印象のドレープです。

生地価格 2,860円/m<sup>2</sup> (4,300円/m)

生地巾 150cm

組成: ポリエステル100%

リピート: ↓12.7cm ↔ 25.0cm

取扱い表示: リ-30

寸法変化率: 水洗い ↓-0.2% ↔ -0.3%

ドライ ↓-0.2% ↔ -0.3% (日本製)

Style Mark

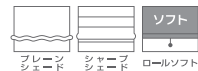

Function



形態安定縫製

約2倍ヒダ / タッセル含む

H	W	68~150 (2巾)	~225 (3巾)	~300 (4巾)	~375 (5巾)	~450 (6巾)
~120		24,200	35,000	45,200	56,200	66,400
~140		28,000	40,100	52,300	64,400	76,600
~160		29,300	42,100	55,400	68,200	81,000
~180		32,400	47,200	61,800	76,600	91,300
~200		34,400	49,800	65,100	80,500	95,800
~220		37,500	54,200	71,500	88,700	105,400
~240		38,800	56,700	74,600	92,600	110,500
~260		42,100	61,800	81,000	101,000	120,200
~280		45,200	66,400	87,400	109,200	130,400

約1.5倍ヒダ 89~200 ~300 ~400 ~500

※最大仕上りサイズ: 片開きはW270cmまで、両開きはW540cmまで。 税抜/円

ブレースシェード

ドラム式 / style no.60

H	W	30~45	~90	~140	~190	~240
50~100		18,000	22,000	26,500	35,300	40,000
~140		20,400	24,400	29,200	39,100	44,000
~180		22,700	26,800	31,800	43,200	48,300
~220		25,100	29,200	34,400	47,300	52,700
~260		27,000	31,300	36,700	51,100	56,600
~300		29,800	34,100	39,700	55,900	61,700

※ドラム式=仕上り巾39cm以下の場合、仕上り丈は200cmまで。 税抜/円

※コード式価格=ドラム式価格-3,000円

※上記以外の寸法は別冊「お仕上り価格表」をご覧ください。





TM-54100 / ストレートバランス+フレンジ TM-54100+54508F / レース TM-54368



TM-54099



TM-54102

遮光2級



TM-54100



TM-54103

遮光1級  
(C)



TM-54101

コーディネートレース TM-54368 P.234



ウォッシュابل / 遮熱 / ウェーブロン® / 遮像 / 採光



TM-54099 / レース TM-54368

## TM-54099~54103

クラシックの高級アイテム、ベルベットで優雅な空間演出を。

生地価格 10,000円/m<sup>2</sup> (12,000円/m)

生地巾 120cm

組成: ポリエステル100%

リピート: ↓ - cm ↔ - cm

取扱い表示: リ-30

寸法変化率: 水洗い ↓ -0.2% ↔ -0.2%

ドライ ↓ 0.0% ↔ 0.0% (日本製)

※デリケートなパイル商品のため、お取り扱いにはご注意ください。

Function



ベルベットフォーマル縫製 約2倍ヒダ / タッセル含む

H	W	46~104 (2巾)	~162 (3巾)	~222 (4巾)	~279 (5巾)	~342 (6巾)
~120		52,000	75,200	98,200	121,200	144,200
~140		57,800	83,800	109,600	135,600	161,600
~160		63,600	92,400	121,200	150,000	178,800
~180		69,400	101,000	132,800	164,400	196,000
~200		75,200	109,600	144,200	178,800	213,400
~220		80,800	118,400	155,800	193,200	230,600
~240		86,600	127,000	167,200	207,600	248,000
~260		92,400	135,600	178,800	222,000	265,200
~280		98,200	144,200	190,400	236,400	282,400

約1.5倍ヒダ 66~143 ~220 ~293 ~369 ~444

※レギュラー縫製とは納期が異なります。

税抜/円